FONDAT 1989, APARE LA ARAD, TEL. 0257/281.802, E-MAIL: REDACTIA.JURNALARADEAN@INFORMMEDIA.RO; PUBLICITATE.JURNALARADEAN@INFORMMEDIA.RO

Marcel Lucaciu, la ora inspecţiei în Arad
PAGINA 3

JURNAL ARĂDEAN

Adoptă un look exotic cu ajutorul turbanului
PAGINA

LUNI
1 AUGUST 2011
ANUL XXIII, NR. 6370
16 PAGINI - 1,2 LEI

26° Temperaturile se vor situa între 14 şi 26 grade. Vântul va sufla cu 18 km/h

DIMINEAŢA | AMIAZA | SEARA

Rezultatele, pe 11 august FOTO: FAN

Suplinitorii intră în concurs

ARAD. I.Ş.J. organizează, în 3-4 august, concursul pentru suplinire. Afişarea rezultatelor se face în 8 august, iar înregistrarea contestaţiilor în 8-9 august. /P.5

Salvată în ultima clipă de jandarmi

ARAD. O femeie de aproximativ 70 de ani care risca să fie înghiţită de apa învolburată a Mureşului a fost salvată de jandarmi, ieri, după un apel primit din partea unei persoane care îşi plimba câinele pe malul râului. /P.8

Oferte speciale JA

pagina 14

LOTO 31 IULIE

6/49:	15, 29, 34, 33, 22, 26
NOROC	3264033
5/40:	39, 35, 11, 8, 12, 3
JOKER	41, 33, 13, 9, 34 + 11

RESTANŢIERI

Ratele restanţelor la creditele în valută.

	%
Arad	13,8
Alba	14,4
Galaţi	14,7
Giurgiu	17,4
Ialomiţa	17,7

Grafica: JA Sursa: APIA

11157
9 771220 748010

Aradul, sub imperiul apelor

Pâncota a fost sub ape, mai multe grădini şi imobile au fost inundate iar câteva drumuri au fost spălate de viituri.

ARAD. Precipitaţiile din ultimele zile au făcut ravagii în judeţ. Mai multe localităţi din Arad au fost pe punctul de a fi inundate, fiind instituit cod portocaliu de inundaţii sâmbătă timp de câteva ore. Câteva drumuri, mai multe case şi grădini au fost cucerite de apă. Cea mai afectată localitate s-a dovedit a fi Pâncota, acolo unde, sâmbătă, străzile au fost sub ape iar casele şi grădinile oamenilor inundate. Deşi situaţia cea mai dramatică s-a înregistrat la Pâncota (aici a fost convocat comitetul pentru situaţii de urgenţă), şi alte localităţi au stat sub ameninţarea apei. La Lipova, DN 7 a fost acoperit de ape pe 80 de metri, la Sebiş o casă a fost deja inundată, la Hălmagiu o alta, de pe strada Primăriei, iar la Moneasa zona bisericii. Cei din Dieci aşteaptau şi ei apele să pună stăpânire pe terenuri. Codul portocaliu de inundaţii a fost instituit sâmbătă pentru Zerind, Criş, Ineu, Sebiş, Moneasa, Gurahonţ, Brazii, Chisindia şi Şilidia, în intervalul orar 10.55-12.55, fiind aşteptate ploi care puteau atinge 40-50 de litri/mp. Pompierii au intervenit la Pâncota, Ineu, Lipova şi Bârzava, Hălmăgel, cei de la Apele Criş la Pâncota şi Zerind, în timp ce la Moneasa şi Hălmagiu au intervenit forţele locale. Drumul judeţean 79 F care leagă Hălmăgel de Sîrbi a fost rupt de viitură, fântânile din Hălmăgel au fost inundate, iar copacii au deviat şi ei cursul apelor. Pe Crişul Alb, duminică, în zona Gurahonţ, cotele de inundaţie au fost depăşite, dar nu fuseseră atinse cotele de pericol (care indică inundaţii în localitate). /P.6

UN NOU NAUFRAGIU ÎN RUSIA

Nouă morţi după ce un vas de agrement s-a scufundat

Un vas de croazieră cu 17 persoane la bord s-a scufundat, în râul Moscova, după ce a intrat în coliziune cu o barjă. Nouă persoane s-au înecat, inclusiv căpitanul. Şase persoane au fost salvate, iar a şaptea a înotat până la mal.Autorităţile au lansat o anchetă penală pentru încălcarea regulilor de transport fluvial. FOTO: EPA

Primăria din Ghioroc, înecată în ajutoare sociale

Mai mulţi angajaţi ai primăriei din Ghioroc nu şi-au primit salariile. Primarul promite că situaţia se va rezolva.

GHIOROC. Criza e, încă, în floare în tot Aradul. Nici primăriile din judeţ nu sunt străine de acest lucru. Banii vin greu, uneori nu ajung, alteori sunt împărţiţi în bucăţele cât mai mici pentru a fi alocaţi peste tot unde este nevoie, dar nicio administraţie locală nu poate să spună că are o situaţie „roz" din punct de vedere al fondurilor. Iar Primăria Ghioroc este una dintre cele care au o situaţie financiară destul de grea. Mai mulţi angajaţi ai primăriei ne-au contactat la redacţie pentru a ni se plânge că nu şi-au primit salariile. Aceştia susţineau că restanţele se întind pe aproximativ două luni şi nu au vreo speranţă să îşi primească banii în curând. „Este adevărat că sunt restanţe salariale, dar acestea sunt de aproximativ trei săptămâni, nu de două luni", a declarat Luca. Acesta spune că, în momentul de faţă, mai sunt 6-7 oameni, angajaţi ca şi personal contractual, care trebui să îşi primească salariile. „Este vorba despre trei muncitori cu care ne autogospodărim în comună, şi de câţiva şoferi", ne anunţă Mircea Traian Luca, primarul din Ghioroc. /P.3

e-mail: info@universulverde.ro;
www.universulverde.ro
Arad, Str. Pădurii nr. 24, (Piaţa Obor),
Tel: 0257 270 090, 0357 408 344,
Fax: 0357 408 345

SC UNIVERSUL VERDE SRL

- Realizăm şi întreţinem spaţii verzi
- Montăm gazon rulat
- Realizăm sisteme de irigaţie
- Punem la dispoziţie toată gama de arbori şi arbuşti ornamentali

(H-962777)

FESTIVALUL CLĂTITELOR

În prima zi a „Festivalului clătitelor" de la Moneasa, pe aleea principală, standurile pentru preparat clătite erau goale din cauza ploii ce cădea necontenit. Doar patru, amenajate pe terasa Hotelului Parc, din cele 14 planificate, ofereau clătite puţinilor turişti veniţi pe aşa vreme. /P.5

FOTO: V.F.

A mai murit o echipă FOTO: FA

Au pus lacătul pe uşa clubului

ARAD. 29 iulie, zi neagră pentr fotbalul arădean. Rămasă făr susţinerea financiară a UVV şi fără soluţii, Geta Onu, preşe dintele CSU Arad, a pus lacătu pe uşa clubului, anunţând sis tarea activităţii. Jucătorii şi ar gajaţii clubului au fost anunţa să-şi caute un alt loc de muncă gruparea studenţească deve nind, astfel, istorie. /P.9

Zilnic, migranţii forţează frontiera

NĂDLAC. Tunisieni, marocan şi algerieni. Trei zile şi 11 mi granţi prinşi. Doar o cifră, însă Poliţiştii de frontieră de la Nă dlac reţin câte patru migrant în fiecare zi. „Ultima tură" d migranţi, trei tunisieni, au fos depistaţi cu ajutorul autospeci alei de termoviziune. /P.8

Vin maşinile de gunoi!

ARAD. Preşedintele Consiliului Judeţean Arad (CJA), Nicolae Ioţcu, a semnat contractul de achiziţie a unui număr de 19 autovehicule necesare pentru sistemul de management integrat al deşeurilor solide. Preţul plătit pentru toate cele 19 maşinării este de 8.805.900 de lei. /P.3

Şahul câştigă adepţi FOTO: JA

La Arad, şapte zile inteligente

ARAD. Intrăm în zodia şahului. Arad Open 2011 adună la start 180 de sportivi din 10 ţări, competiţia fiind structurată pe trei turnee: principal şi copii Under 8 şi Under 12. Se va juca în sistem elveţian, 9 runde, prima mutare fiind prevăzută pentru vineri, 5 august. /P.10

REMEMBER: 1 AUGUST

1744 S-a născut naturalistul Jean-Baptiste de Lamarck (d. 1829)

1818 S-a născut prima femeie astronom - Maria Mitchell (d. 1889)

1819 S-a născut prozatorul şi poetul Herman Melville (d. 1891)

1883 S-a născut Pantelimon Halippa, politician şi literat român (d. 1979)

1891 S-a născut Grigore Brezeanu, regizor român (d. 1919)

1908 A murit istoricul Ştefan Dimitrie Greceanu (n. 1825)

1936 S-a născut creatorul de modă Yves Saint Laurent (d. 2008)

Valeria Seciu

1939 S-a născut Valeria Seciu, actriţă românca

1945 S-a născut Tudor Gheorghe, actor şi interpret de folclor român

1947 S-a născut Adina Popescu, actriţă românca de teatru şi film

AU PLECAT DINTRE NOI

Baciu Constantin (1945), Diaconu Celus (1948), Palóczi Iosif (1944), Cozma Lelisor (1939), Mihu Elisabeta (1913).

TELEFOANE UTILE

☎ INFORMATII TELEFONICE: 118.932; ☎ROBOT: 1958; ☎APEL UNIC DE URGENTA (SALVARE, POLITIE; Pompieri): 112; ☎PRIMARIA MUNICIPIULUI ARAD: Program de relatii cu publicul (camera 5) luni-vineri între orele 8-20. Tel.: 0257/284.744; tel. centrala: 0257/281.850; ☎S.C. E.ON GAZ ROMÂNIA - Sucursala Arad - Dispecerat si interventie telefon: 0357/403.321; ☎DERANJAMENTE CURENT ELECTRIC: 0257/929; ☎INFORMATII CFR: 0257/231.777; ☎PROTECTIA CONSUMATORULUI: B-dul Revolutiei, nr. 50. Telefon: 0257/257.049; ☎GOSPODARIREA COMUNALA ARAD S.A.: 0257/270.352; 0729-009.033; 0257/270.352; ☎POLITIA DE FRONTIERA: 1959; ☎SC CET (Dispecerat şi intervenţie termoficare): 0357/412.244; 0257/ 231.367; 0357/412.233; ☎POLIŢIA LOCALĂ: 0257/939; ☎PROTECŢIA ANIMALELOR: 0357/421204, 0766-581545.

SUDOKU

REGULI: În fiecare bloc sunt câteva cifre între 1 şi 9, stabilite dinainte. Acestea trebuie completate cu cifrele lipsă, în aşa fel încât fiecare număr să figureze o singură dată. De asemenea, cifrele de la 1 la 9 trebuie să figureze o singură dată atât pe rândurile orizontale cât şi pe coloanele verticale ale celor nouă blocuri luate împreună.

ÎNCEPĂTORI

	8		7	1	5		4	
3								7
		1				5		
1	9		6		2		3	8
				7				
7	4		9		8		2	6
		2				3		
8								1
	6		1	3	7		9	

AVANSAŢI

	7						9	
	9	2	6		7	1	8	
6		1				5		3
			7	2	4			
				5				
			8	6	3			
1		4				7		9
	2	3	4		5	8	6	
	8						3	

Soluţiile jocurilor din numărul precedent:

ÎNCEPĂTORI

3	7	5	1	8	9	2	6	4
8	4	2	6	3	7	9	5	1
1	9	6	5	4	2	7	8	3
6	2	7	3	1	5	4	9	8
9	8	1	2	7	4	5	3	6
4	5	3	9	6	8	1	7	2
5	6	9	4	2	3	8	1	7
7	3	4	8	5	1	6	2	9
2	1	8	7	9	6	3	4	5

AVANSAŢI

5	9	7	8	4	2	3	1	6
3	8	6	1	5	9	4	2	7
4	2	1	7	3	6	8	5	9
8	7	9	4	1	3	2	6	5
1	4	2	5	6	8	7	9	3
6	5	3	2	9	7	1	4	8
2	3	5	9	7	1	6	8	4
9	6	8	3	2	4	5	7	1
7	1	4	6	8	5	9	3	2

UNDE MERGEM în Arad

CINEMA

DACIA **Matinal cu scandal (SUA)**, ora 14:00, 17:00; 20

CINEMA CITY

Green Lantern 3D: Protectorul Universului, orele 13:20, 15:40, 18:00, 20:20, 22:40

Harry Potter şi Talismanele Morţii: Partea 2, orele 15:20, 18:00, 19:40, 20:40, 22:20

Kung Fu Panda 2 – 3D, ora 15:50

Larry Crowne, orele 14:30, 16:40, 18:50, 21:00

Marea Mahmureală 2, orele 15:00, 17:20, 19:30, 21:40

Omu' de la Zoo, orele 14:00, 16:10, 18:20, 20:30, 22:50

Pinguinii d-lui Popper, orele 13:40, 15:40, 17:40

Piraţii din Caraibe: Pe ape şi mai tulburi 3D, ora 19:20

Profa rea, dar buuună, orele 13:10, 15:10, 17:10, 19:10, 21:10

Super 8, orele 14:20, 16:40, 19:00, 21:20

Transformers 3 – 3D, orele 17:50, 20:50, 22:00

Winnie de pluş, orele 13:00, 14:30, 16:00, 17:30

EXPOZIŢII

GALERIILE DE ARTĂ „DELTA": „Design Atelier". Expoziţia absolvenţilor 2011 (9-17)

GALERIA DE ARTĂ „ALFA" (B-dul Revoluţiei, nr. 90): „Târg de artă, Arad 2011" (9-17)

SALA CLIO (str. Horea, nr. 8): Expoziţia de artă fotografică a Atelierului foto „Marvany" din Bekescsaba (9-17)

COMPLEXUL MUZEAL ARAD (Palatul Cultural, Piaţa G. Enescu 1): Expoziţie de reptile vii, deschisă în cadrul Secţiei Ştiinţele Naturii (orele 9-17)

MUZEUL DE ARTĂ ARAD (str. Gh. Popa 2-4, et. II - Sala Ovidiu Maitec): Expoziţia „Răscruci" a artiştilor vizuali Mihail Trifan şi Silviu Barsanu (9-17).

MUZEUL DE ARTĂ ARAD (str. Gh. Popa 2-4, et. II): Expoziţia de etnografie (9-17)

GALERIA TAKACS (str. Lucian Blaga): „Lumină şi culoare" de Flory Takacs (9-17)

GALERIILE „TURNUL DE APĂ": Expoziţia de fotografie „Perpetuum efemer" , Rely Tarniceri (9-17)

PIEŢE, TÂRGURI

Astăzi este zi de piaţă la Curtici, Nădlac, Bocsig, Gurahonţ, Moneasa, Pilu, Vladimirescu. Tot astăzi se organizează târg săptămânal la Gurahonţ şi Bârzava.

Mâine, marţi, este zi de piaţă la Sebiş, Almaş, Apateu, Semlac, Sântana, Şilindia, Vârfurile.

HOROSCOP

BERBECUL (III.21.-IV.20.)

Şansele sunt de partea dumneavoastră, intuiţia vă ajută şi reuşiţi să depăşiţi cu bine dificultăţile. Aveţi succes în tot ce faceţi.

GEMENII (V.21.-VI.21.)

Relaţiile cu cei din jur sunt excelente, mai ales în a doua parte a zilei. Sunt şanse să rezolvaţi o problemă legată de casă, dar nu neglijaţi dorinţele partenerului.

LEUL (VII.23.-VIII.23.)

Dacă vă aflaţi în faţa unei dileme sentimentale şi sunteţi nevoit să luaţi o hotărâre, acum este momentul. Puteţi pune în aplicare planuri mai vechi.

BALANŢA (IX.24.-X.23.)

Aveţi o zi încărcată. Sunteţi, însă, destul de energic pentru a face faţă tuturor problemelor. S-ar putea să întâmpinaţi câteva obstacolele de natură materială.

SĂGETĂTORUL (XI.23.-XII.21.)

Evitaţi discuţiile în contradictoriu cu partenerul, mai ales că aveţi ocazia să rezolvaţi o problemă sentimentală mai veche.

VĂRSĂTORUL (I.21.-II.20.)

Aveţi multă energie şi reuşiţi să finalizaţi tot ce v-aţi propus. S-ar putea să fiţi promovat sau să vi se propună un nou loc de muncă, mai bine plătit. Relaţiile cu persoana iubită sunt puţin tensionate.

TAURUL (IV.21.-V.20.)

S-ar putea ca o întâlnire de afaceri să nu decurgă conform aşteptărilor şi să rămâneţi cu un gust amar. Nu vă descurajaţi! Pur şi simplu, azi nu este o zi bună.

RACUL (VI.22.-VII.22.)

Sunteţi într-o formă intelectuală excelentă. Nu refuzaţi dialogul şi să le împărtăşiţi celor apropiaţi experienţa dumneavoastră.

FECIOARA (VIII.24.-IX.23.)

Vă sfătuim să ţineţi cont de părerile colegilor şi, mai ales, de posibilităţile lor financiare. S-ar putea să aveţi o discuţie aprinsă cu o rudă mai în vârstă.

SCORPIONUL (X.24.-XI.22.)

Se anunţă schimbări importante în viaţa dumneavoastră, mai ales pe plan social şi sentimental. Este o zi bună pentru consolidarea prieteniilor.

CAPRICORNUL (XII.22.-I.20.)

Este momentul să vă ocupaţi de problemele materiale. Azi aveţi posibilitatea să le rezolvaţi. Nu este exclus să vi se propună o afacere.

PEŞTII (II.21.-III.20.)

Vă pregătiţi pentru un eveniment important în familie, probabil o aniversare. Dacă vă îndispune o rudă din partea partenerului de viaţă, păstraţi-vă calmul!

SĂNĂTATE

CABINET GINECOLOGIC: Arad, B-dul Decebal nr. 11 (lângă Hotel Aradul). EFECTUĂM: TEST PAP, ECO VAGINAL, CHIURETAJ.
Programări la telefon: 0727.008.794.

COMENZI TAXI

TAXI ALFA 945; 22.88.88; 25.25.26; 0723-200.301; 0745-50.60.70
TAXI ARAD 940; 0722-755.440; 0740-252.101
FAVORIT 280.000; 281.111; 0740-083.333; 0724-409.992
EUROPA 275.555; 0723-677.555; 0744-828.163
TAXI VERBIŢĂ 0726-336.969; 0741-200.300; 944

DOBÂNZILE BANCARE ÎN VIGOARE LA 01.08 .2011

DENUMIREA BĂNCII	SUMA MINIMĂ (RON)		DOBÂNDA (% PE AN)											
			PERSOANE FIZICE						PERSOANE JURIDICE					
	PERSOANE FIZICE	PERSOANE JURIDICE	LA VEDERE	PE TERMEN DE (LUNI)					LA VEDERE	PE TERMEN DE (LUNI)				
				1	2	3	6	9	12		1	2	3	6	9	12
BCR	100	1000	0,25	6	6,10	6,20	6,30	6,40	6,50	0,25	6	6,10	6,20	6,30	6,10	6,50
BRD	150	-	0,25	6	-	6,25	6,50	-	6,50	0,25	6	-	6,25	6,50	-	6,50
Intesa Sanpaolo Bank	100	5000	0,1	6,50	6,75	7	7	7	6,75	0,1	6,50	6,75	7,00	7,00	7,00	6,75
B. Transilvania	100	2500	0,15	6,25	-	6,50	6,50	7,00	7,50	0,15	6,25	-	6,50	6,50	7,00	7,50
BancPost	500	5000	0,15	7		7,5	7	-	7,3	1	6,5	-	7,10	7,35	-	7,55
Raiffeisen	4000	1000	0,25	5,75	-	6,00	6,20	-	6,35	0,25	4,75	-	4,80	5,60	-	5,75
B. Coop. Mureşul	30	200	0,1	5	-	6	6,5	7	7	0,1	5	-	6	6,5	7	7

romimo.ro
Piaţa de imobiliare a României

aradjob.ro

Vremea

Luni, 1 August

www.aradon.ro

LA ORA 6 — **14°** Temperatura va fi între 14 -19 grade. Vântul va sufla cu 18 km/h, dinspre V

LA ORA 18 — **21°** Temperatura va fi între 21-25 grade. Vântul va sufla cu 11 km/h, dinspre VSV

ZIUA PRECEDENTĂ

Arad	25° C	Umiditate:	64%
Lipova	25 °C	Presiune:	757mmHG
Chişineu-Criş	25° C	Precipitaţii:	10 %
Săvârşin	25° C	Vânt:	19 km/h
Sebiş	25 °C	Direcţie vânt:	V

SOARELE

Răsare: 06:11
Apune: 21:11

AZI

Temperaturile se vor situa între 14 şi 26 grade. Vântul va sufla cu 18 km/h, dinspre V.

FAZELE LUNII

01. 08. · 8. 08. · 15. 08. · 23. 08.

LUNI	MARŢI	MIERCURI	JOI
14° 26° parţial noros	14° 27° parţial noros	14° 27° parţial noros	16° 27° însorit

CALENDAR

Biserica ortodoxă: Scoaterea Sf. Cruci; Sf. 7 Mc. Macabei (Începutul Postului Adormirii Maicii Domnului) **Biserica greco-catolică:** Scoaterea Sf. Cruci; Cei 7 prunci m. Macabei, mama lor Salomoni şi învăţătorul lor Eliazar; **Biserica romano-catolică:** Sf. Alfons M. de Liguori, ep. înv.

PROGNOZĂ PENTRU TREI ZILE

Temperaturile minime vor fi cuprinse între 14 şi 16 grade, iar cele maxime între 26 şi 27 grade.

Temp.minime: 14 la 16° C
Temp.maxime: 26 la 27° C

JURNAL ARĂDEAN
Str. Poetului nr. 1C, Arad
Auditat de BRAT
Reclamaţii difuzare: 0257/ 228586

Director editor: Mircea Ţîşcă (8471)
Secretariat: 0257.281802 (centrala), fax - 0257.280655
Şef departament difuzare: Carmen Csordas
Marea publicitate: 0257.280904 (int. 8488); Mica publicitate: 0257.210775
Tiparul executat la: SC Inform Media SRL, Calea Torontalului, DN 6, km 5,7, Timişoara

Redactor şef: Adriana Barbu (8410) Responsabil de număr: Gabriela Groza
Secretar general de redacţie: Gabriela Groza (8417) **Departamente: Eveniment:** Simona Butaru (8412), Monica Ardelean (8446), Alin Gherasim, **Politic:** Tristan Mihuţa (8431), Simion Todoca (8425); **Economic:** Andreea Pintea (8419), Margareta Szegö (8435); **Cultură, Învăţământ:** Vasile Filip (8428); **Social:** Diana Duţu (8429); **Sport:** Daniel Scridon (8427), Adrian Härţău (8433), Leo Sfăra (8434);
Tehnoredactare: Ghizela Şerban, Ramona Vidulescu
REDACŢIE : tel. 0257.281802 (centrala); fax 0257.280655 (int. 8490), 0257.281797 (int.8489); e-mail:redactia.jurnalaradean@informmedia. ro, adevaruldearad@informmedia.ro, publicitate.jurnalaradean@informmedia.ro, publicitate.adevarul@informmedia.ro

Maraton printre urgenţe

Marcel Lucaciu, şeful Inspectoratului General pentru Situaţii de Urgenţă, a inspectat vineri instituţia arădeană din subordine.

Marcel Lucaciu şi Ioan Bogdănescu, la ora prezentărilor FOTO. A.B.D.

ARAD. „Nu vreau să bulversez foarte tare o instituţie care merge, dar este nevoie de modernizare", a fost una dintre declaraţiile memorabile făcute de arădeanul Marcel Lucaciu, şeful Inspectoratului General pentru Situaţii de Urgenţă (IGSU), aflat vineri în inspecţie la Arad. Pregătit fără cusur, cu un debit verbal de invidiat, extrem de hotărât şi fără prea multe de ascuns, mai marele situaţiilor de urgenţă din România şi-a prezentat planul de acţiune care ar urma să ducă, peste ani, la modernizarea radicală a inspectoratelor de urgenţă din ţară. A susţinut, în plus, că bate în lung şi în lat ţara pentru a afla problemele cu care se confruntă inspectoratele, pentru a vedea care este situaţia cu planul de reorganizare implementat până acum. A prezentat, în plus, cifrele disponibilizării şi cum ar trebui să sune viitorul dacă toţi cei cu care lucrează ar fi la fel de motivaţi.

Problemele unei naţiuni

A precizat, din start, că este de o săptămână şi mai bine tot pe drumuri, pe la inspectoratele din ţară pentru a prezenta priorităţile IGSU, pentru a cunoaşte care sunt priorităţile la nivel local şi pentru a afla problemele din teritoriu. La Arad, vineri, a început cu priorităţile IGSU. „Am încercat să croim o viziune, care să meargă pe termen mediu şi lung, ca să fim «O naţiune pregătită». Pentru aceasta am proiectat o dezvoltare pe trei paliere: autorităţi, inspectorate şi cetăţeni", a schiţat, din prima, intenţiile sale Lucaciu. Oficialul nu s-a ferit să amintească şi de problemele cu care s-a confruntat în construirea acestei viziuni. Lipsa de reacţie a primarilor, care nu ajung la instruirile pe teme de protecţie civilă şi urgenţe şi atitudinea de asistat pe care o manifestă mereu cetăţenii în privinţa contribuţiei lor în situaţii de urgenţă sunt doar două dintre acestea.

Un regulament din anii 70

Lucaciu a punctat şi care sunt paşii care se vor face în viitorul apropiat pentru modernizarea sistemului: un sistem integrat de management pentru situaţii de urgenţă, care cel mai probabil va deveni operaţional în februarie anul viitor, un ghid al carierei, care va preciza clar cum şi cine va avea acces la posturi şi funcţii în inspectorate, care va stabili criteriile de profesionalism, perioadele de şcolarizare etc., modernizarea regulamentului de intervenţie, care a fost elaborat în... 1972, deschiderea dialogului mereu absent între judeţe şi IGSU, în condiţiile în care „cei de sus prea cred că le ştiu ei pe toate" şi cooptarea în acest plan de modernizare a tuturor celor 28.000 de angajaţi. „Nu vreau să vând un produs, ci să găsesc sprijin pentru a îmbunătăţi un sistem", şi-a spus părerea colonelul, după prezentarea priorităţilor IGSU.

Lucaciu nu a dorit şi nici nu ar fi putut ocoli problema disponibilizărilor, precizând din start că au existat situaţii problematice, de înţeles când disponibilizezi, per total, 1.200 de oameni, dar că s-a încercat impunerea unui sistem în care „am vrut să dăm şi posibilitatea comandanţilor să facă o selecţie între cei care nu au avut niciodată probleme la locul de muncă şi cei care le creează, iar mai apoi să dăm şansa oamenilor cu experienţă, dar care nu mai pot să fugă aşa rapid să rămână pe funcţii, ca şi celor tineri dar dezgheţaţi".

ADRIANA BARBU DĂNILĂ
adriana.barbu@informmedia.ro

39 PLEACĂ

Şeful ISU Arad, Ioan Bogdănescu, a prezentat situaţia disponibilizărilor la nivelul judeţului nostru, precizând că iniţial erau 44 de posturi care nu se mai regăseau în structurile creionate de noile reglementări, dar că prin demisii şi pensionări au rămas doar 39 de posturi care vor fi reduse din viitoarea schemă de personal.

RECLAMAŢII LA DISPONIBILIZĂRI

Nu a fost uşor, însă, iar procedura nu e încă finalizată. Doar la nivelul şefului IGSU, 40 de persoane au depus reclamaţii legate de disponibilizări pe care le-au prezentat în audienţe, iar numărul celor sosite per total inspectorate este mult mai mare. Cele mai multe au venit din zone cu probleme, din Giurgiu şi Teleorman, acolo unde încadrările şi disponibilizările au creat probleme mari şi unde IGSU a decis să aibă o intervenţie mai fermă, dar şi din Argeş şi Ialomiţa. „Ar fi culmea să spun că moralul oamenilor nu este afectat de disponibilizări", a concluzionat colonelul.

Cabinetele medicale, revendicate şi retrocedate

ARAD. În şedinţa Consiliului Judeţean Arad (CJA) s-a votat un proiect privind trecerea unei clădiri din domeniul public al judeţului în domeniul privat în vederea restituirii către actualul proprietar. Este vorba despre clădirea aflată pe Calea Timişorii, la numărul 71, imobil ce a fost revendicat.

Consilierul local Ionel Costin a atras atenţia că în această clădire se află mai multe cabinete medicale ale medicilor de familie. „Ce se va întâmpla cu aceste cabinete? Ce vor face pacienţii arondaţi la aceşti medici de familie?", l-a întrebat Costin pe preşedintele CJA, Nicolae Ioţcu. Cel din urmă a spus că, „în mod normal, vor fi purtate negocieri între medici şi noul proprietar care a revendicat imobilul. Dar aici nu ne mai putem băga noi".

JA-A.G

Vin maşinile de gunoi!

ARAD. Preşedintele Consiliului Judeţean Arad (CJA), Nicolae Ioţcu, a semnat contractul de achiziţie a unui număr de 19 autovehicule necesare pentru sistemul de management integrat al deşeurilor solide. În urma semnăturii depuse de Ioţcu pe contractul de achiziţie, judeţul nostru va primi şapte vehicule cu compactare de 10 metri cubi pentru colectarea şi transportul deşeurilor reciclabile, 10 vehicule cu compactare de 16 metri cubi, pentru colectarea şi transportul deşeurilor biodegradabile, un concasor mobil pentru deşeurile din construcţii şi demolări şi un autovehicul pick-up care va deservi staţia de compostare din Arad. Preţul plătit pentru toate cele 19 maşinării este de 8.805.900 de lei, plus TVA. „Acest proiect major a ajuns la o nouă etapă, una dintre cele mai importante. Practic, prin aceste achiziţii, rezolvăm problema transportului deşeurilor, reciclarea lor în condiţii moderne", a declarat Nicolae Ioţcu.

JA-A.G

Nicolae Ioţcu FOTO: JA

Tratamente LASER şi IPL Cutera
NOU
Informaţii la 0742 286 458
epilare definitivă inclusiv pe piele bronzată · corecţie riduri fine cicatrici post-acnee · eliminarea vaselor sanguine „sparte" îndepărtarea petelor maronii cauzate de soare şi sarcină
Prof. Dr. **Tiberiu Bratu**
Medic primar chirurgie plastică
Presedintele Societăţii Române de Chirurgie Estetică
Dr. **Micluţa Dan**
Medic specialist chirurgie plastică
Brol medical center
Timişoara
www.brol.ro
0256 221 009
0722 356 238
Art Body Clinique CHIRURGIE ESTETICĂ
www.artbodyclinique.ro
Mărirea sânilor cu proteze de silicon
Lifting-ul (ridicarea) şi micşorarea sânilor
Lipoaspiraţie, abdominoplastie
Lifting facial, corecţia nasului
Arad
0357 423 990
0722 306 396

Ghiorocul, înecat în ajutoare sociale

Mai mulţi angajaţi ai primăriei din Ghioroc nu şi-au primit salariile. Primarul promite că situaţia se va rezolva.

GHIOROC. Mircea Traian Luca spune că toţi salariaţii din primărie şi-au primit banii cu întârziere, unii chiar în săptămâna care a trecut, şi promite că în această săptămână problema salariilor va fi rezolvată în totalitate. „Şi ceilalţi angajaţi au primit banii mai târziu, dar nu avem ce să facem. Comuna Ghioroc are venituri destul de mici. Practic, supravieţuim din impozitele plătite de cetăţeni. Dacă nu intră bani, nu am ce să fac. Sunt oameni care îşi plătesc dările spre sfârşitul anului, avem agricultori care plătesc impozitele de abia după ce îşi vând recoltele. De aceea se întârzie cu plata salariilor, pentru că nu avem fondurile necesare", spune primarul.

Multe ajutoare sociale

Din declaraţiile lui Luca, cei care sunt angajaţi ca şi îngrijitori ai persoanelor cu handicap trag mult în jos bugetul comunei. „Să vă daţi seama cât de mulţi bani pompăm în îngrijitorii persoanelor cu handicap, am să vă fac o comparaţie: la nivelul comunei, fondul de salarii pentru aceşti îngrijitori este mai mare decât fondul de salarii pentru angajaţii primăriei", a exemplificat Luca.

Primăria Ghioroc nu mai face faţă crizei decât prin şomaj FOTO:XXX

Soluţia, şomajul

În acest sens, primarul spune că a purtat mai multe discuţii cu forurile superioare şi că, se pare, singura soluţie pentru rezolvarea problemelor este trimiterea în şomaj a celor care îngrijesc persoanele cu handicap. „Nu vreau să îi las fără niciun venit, tocmai de aceea m-am gândit că trimiterea în şomaj ar fi cea mai bună soluţie pentru toată lumea", declară Luca.

> Fondul de salarii pentru aceşti îngrijitori este mai mare decât fondul de salarii pentru angajaţii primăriei
>
> **TRAIAN LUCA**

ALIN GHERASIM
alin.gherasim@informmedia.ro

ATAC ELECTORAL?

Referitor la persoanele care ne-au contactat la redacţie pentru a prezenta, mai dramatic decât în realitate, situaţia din Ghioroc, primarul Mircea Traian Luca spune că este un atac politic. „Sunt convins că reclamaţiile au fost făcute de reprezentanţi ai Partidului Conservator. Campania electorală a început în Ghioroc încă de anul trecut. Dar aceşti oameni nu fac altceva decât să împroaşte cu noroi", crede primarul din Ghioroc.

Nou
Varice?
Tratament eficient şi modern !!
Tratăm varicele prin Scleroterapie Asistată Ultrasonografic (UGS) :
- fără operaţie chirurgicală
- fără anestezie – este nedureroasă
- fără cicatrici postoperatorii
- fără absenţa de la serviciu / concediu medical
- pacientul îşi poate desfăşura activităţile zilnice obişnuite în câteva ore de la intervenţie.

HEMOROIZI? FISURI ANALE?
TRATAMENT FĂRĂ OPERAŢIE
Sunt folosite cele mai noi tehnici practicate in Comunitatea Europeană:
- Investigaţiile videocomputerizate
- Fototermocoagularea în spectru infraroşu
- Excizia cu unde de radiofrecvenţă

Colonoscopie şi Ecografie Abdominală Gratuite în cadrul tratamentului!
10% reducere din costul tratamentului pentru pensionari
Arad: 0257 213 888
LaurusMedical clinics
www.laurusmedical.ro
RECLAME

A câştigat la „Cuvinte norocoase”

RAD. Participă lună de lună la oncursul Cuvinte norocoase erulat de Jurnal arădean, ır de această dată a şi câştiat. Viorica Oneţ locuieşte în Iândruloc, iar despre ziarul urnal arădean nu a avut deât cuvinte de laudă. „Sunt actor poştal şi în fiecare dimineaţă, înainte de a distribui iarul îl citesc. Îmi place fiecare rubrică, fiecare pagină, ar integrama o dezleg seara, lupă ce termin treaba”, ne-a mărturisit cititoarea noastră.

Pasiunea pentru cuvinte- încrucişate a descoperit-o ncă de acum 20 de ani şi a înercat să o transmită mai departe şi celor doi copii. „Este lrept că tineretul nu prea mai ıre atât de mult timp acum şi unt preocupaţi de activităţie pe calculator, dar când au imp fac şi ei integrame”, a mai spus doamna Oneţ. Nici evoluţia tehnicii nu a împiedicat-o pe câştigătoarea Jurnal arădean să îşi urmeze pasiunea. Astfel, doamna Oneţ ne-a spus că a făcut integrame chiar şi pe calculator, dar că le preferă pe cele din paginile Jurnal arădean.

JA-A.P.

Viorica Oneţ a câştigat cu Jurnal arădean FOTO:FAN

REŢETA ZILEI

Ştrudele cu mere

NGREDIENTE: 1 kg de mere, 400 g făină, 5 linguri ulei, sare, apă călduţă, drojdie, un ou, scorţişoară, coajă de portocală, afinată. **MOD DE PREPARARE:** Ştrudelul cu mere este foarte bun ca şi gustare nu doar pentru desert. Pentru această reţetă de prajitură vă trebuie circa 1 kg de mere. Pentru umplutură puneţi scorţişoară peste merele date pe răzătoare şi le căliţi cu zahăr după gust.

Se frământă un aluat care trebuie să fie elastic, se acoperă şi se dă la rece o oră. După o oră se unge aluatul cu puţin ulei şi se întinde cu sucitorul cât se poate de mult. Se rulează foaia de câteva ori până la mijloc. Se taie bucăţi sau se poate lăsa ruloul aşa mare, se pun în tavă, se ung cu ulei şi se dau la cuptor. Cât ştrudelul cu mere este în cuptor se face un sirop din 2 linguri de zahăr, afinată (opţional) o lingură, puţină apă. După 30 minute se scot şi se ung cu acest sirop şi se dau din nou la cuptor 10 minute.

Poftă bună!

Pentru mai multe REŢETE intră pe **www.culinar.ro**

ÎNTRERUPERI DE CURENT

Marţi, 2 august 2011. În Municipiul Arad, h 8.30-17.30: Str. Rozelor, Viitorului, Trenului(p), Ioan Minulescu(p). În judeţ, h 8-18: Chisindia(p), Cil, Rădeşti; h 8-19: Satu Nou, Vînători(p), Şepreuş; h 9-18: Slatina, Baia, Lupeşti, Pîrneşti, Temeşeşti, Troaş; h 9-15: Şicula(p), Şiria(p); h 9-16: Macea (p); h 9-17: Bata, Hăşmaş(p).

SOLUŢIA INTEGRAMEI DIN NR PRECEDENT

C–M–CAI–C–M–COLIBA–SAIVAN–COTETE–IURTA–PIC–AERA–CUC–OUA–IGLU–TIC–GAINI–IARBA–A–BN–RG–USA–CS–FATA–AUT–LAUT–I–APARTAMENTE–UA–ARSI–STAUL–DU–TOL–CANCAN–PIU–IB–DO–STEI–SUTARE–STRICAT

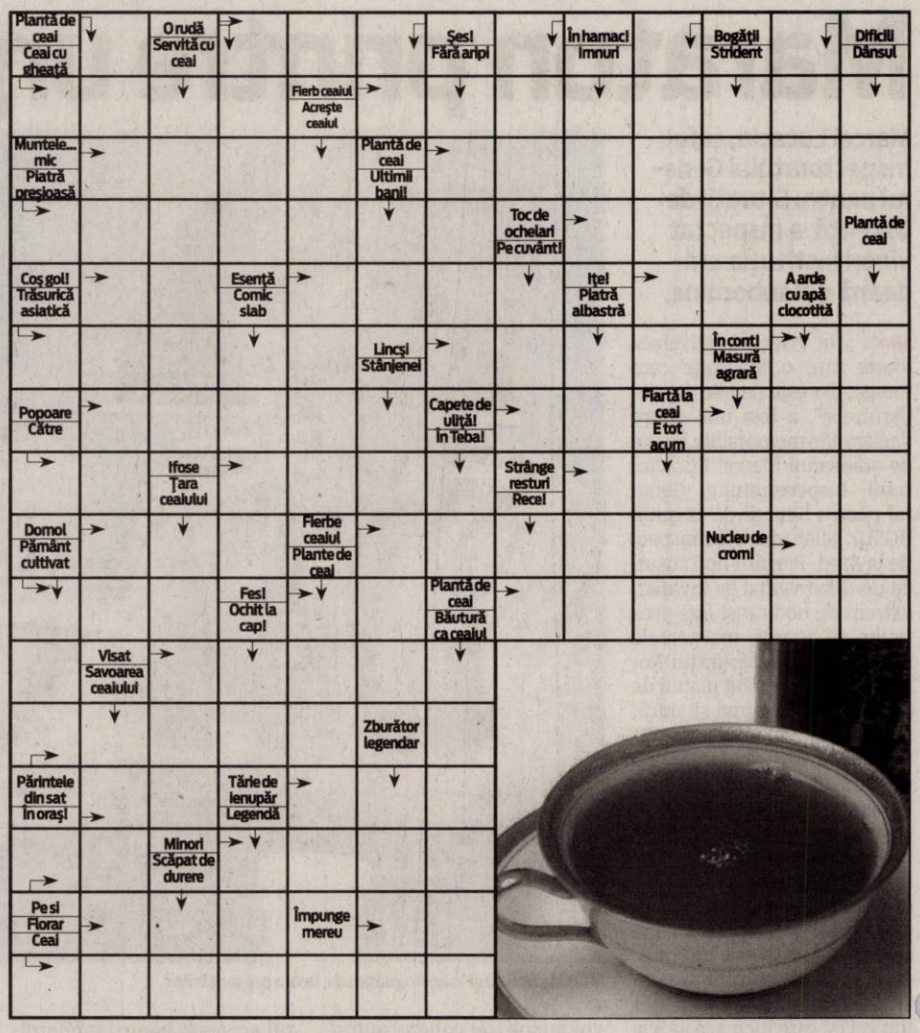

CITIRE APOMETRE

Luni, 1 august 2011. Calea Timişorii, Gladiolelor, Gutuilor, Petalelor, Diaconu Coresi, Milan Tabacovici, Titan, Gustav Augustin, N. Dărăban, Ghe. I. Mureşan, Şt. Rene Mihăilescu, A. Lacu, I.P. Pincio, Basarab, Miraj, Maria Cunţan, C.D. Loga, N. Horga, C. Pavelescu, Bobâlna, Macului, Prislop, Lucernei, Măceşului, Furnicii, Posada, Movilei, Nalbei, Piersicilor, Ficusului, T. Mariş, Trifoiului, Muşcatei, Sunătoarei, Constituţiei, Câmpia Turzii, Coloniştilor, Luminii, S. Borlea, Spicului, Ogorului, Armoniei, Petuniei, Molidului, Viilor, Merişor, Bagdazar, Coltişor, Pinului, Ştefan cel Mare, Caransebeş, Gogol, Măgheran, Pandurilor, Bicaz, Păcii, Muncii, Semenicului, Sulina, Ostaşului, Orşovei, S. Dragu, Zimbrului, Crângului, Arinului, A.M. Guttenbrun, Lugojului, Cibinului, Castanilor, Popa Şapcă, Ana Ipătescu, Agricultorilor, Livezilor, Munteniei, Timişului, Arieşului, Olteniei, Albinelor.
Marţi, 2 august 2011. Calea Timişorii, Gladiolelor, Gutuilor, Petalelor, Diaconu Coresi, Milan Tabacovici, Titan, Gustav Augustin, N. Dărăban, Ghe. I. Mureşan, Şt. Rene Mihăilescu, A. Lacu, I.P. Pincio, Basarab, Miraj, Maria Cunţan, C.D. Loga, N. Horga, C. Pavelescu, Bobâlna, Macului, Prislop, Lucernei, Măceşului, Furnicii, Posada, Movilei, Nalbei, Piersicilor, Ficusului, T. Mariş, Trifoiului, Muşcatei, Sunătoarei, Constituţiei, Câmpia Turzii, Coloniştilor, Luminii, S. Borlea, Spicului, Ogorului, Armoniei, Petuniei, Molidului, Viilor, Merişor, Bagdazar, Coltişor, Pinului, Ştefan cel Mare, Caransebeş, Gogol, Măgheran, Pandurilor, Bicaz, Păcii, Muncii, Semenicului, Sulina, Ostaşului, Orşovei, S. Dragu, Zimbrului, Crângului, Arinului, A. M. Guttenbrun, Lugojului, Cibinului, Popa Şapcă, Ana Ipătescu, Agricultorilor, Livezilor, Munteniei, Timişului, Arieşului, Olteniei, Albinelor.

Programe TV Luni, 1 august

TVR 1

07.00 **Telejurnal matinal.** Sport (criptat) Meteo
08.00 **Vară, fete şi vedete!!!** (Partea I)
09.00 **Vară, fete şi vedete!!!** (Partea II)
10.10 **Giuvaierul palatului.** (serial, Coreea, 2003)
11.20 **Replay.** (r.)
12.40 **Legendele palatului: negustorul Lim Sang-ok.** (r.)
13.20 **Legendele palatului: negustorul Lim Sang-ok.** (r.)
14.00 **Telejurnal**
14.45 **Curier TV.** (r.)
15.15 **Teleshopping**
15.30 **Kronika.** Emisiune în limba maghiară
17.00 **Poveştile vechilor codri.** (s., d., Polonia, 2006- 2008)
18.00 **Telejurnal**
18.25 **Legendele palatului: negustorul Lim Sang-ok.** (serial)
19.05 **Legendele palatului: negustorul Lim Sang-ok.** (serial)
19.45 **Sport**
20.00 **Telejurnal.** Tema zilei
21.00 **O tragedie americană.** (dramă, SUA, 2000) (I) Cu: Ving Rhames, Ron Silver, Bruno Kirby. Dramă, inspirată dintr-un caz real. America, anul 1994. Avocatul Johnnie Cochran are o grea misiune, el este ales ca apărator al fotbalistului O.J.Simpson. Acesta este acuzat că a ucis-o pe fosta soţie şi pe prietenul acesteia.
21.50 **Învingătorii.** (Australia 2008)
22.00 **Mad Men – Nebunii de pe Madison Avenue.** (serial)
22.55 **Contur**
23.00 **Anatomia lui Grey.** (serial)
23.50 **Anatomia lui Grey.** (serial)
00.40 **Concert Pet Shop Boys la BBC.** (MB,2009)

PRO TV

07.00 **Ştirile Pro Tv.** Ce se întâmplă, doctore? Omul care aduce cartea
10.00 **Superman III.** (r.)
13.00 **Ştirle Pro Tv**
14.00 **Misterul văduvei negre.** (thriller, SUA 1993) Cu: Elizabeth Montgomery, David Clennon, John M. Jackson
16.00 **Tânăr şi neliniştit.** (s.) Cu zeci de premii, cu actori ce îşi trăiesc viaţa pe platourile de filmare, identificându-se cu personajele, cu căsătorii, divorţuri ca-n filmele care se respectă, cu controverse ce-i uimesc chiar şi pe cei mai mari admiratori, serialul continuă să reprezinte un miracol, un univers care a cuprins şi a cucerit milioane de telespectatori.
17.00 **Ştirile Pro Tv.** Vremea
18.00 **iQ.,** partea I (comedie, SUA 1994) Cu: Walter Matthau, Meg Ryan, Tim Robbins
19.00 **Ştirile Pro Tv.** Sport
20.30 **Torque Circuite de foc.** (acţiune, SUA, Australia 2004) Regia: Joseph Kahn Cu: Ice Cube, Martin Henderson, Monet Mazur, Christina Milian, Matt Schulze
22.30 **Ştirile Pro Tv**
23.00 **Doi barbaţi şi jumătate.** (serial)
00.00 **Rezumate Euro U 19**
00.15 **Torque Circuite de foc.** (reluare)
01.30 **Ştirile Pro Tv.** (r.)
03.00 **Misterul văduvei negre.** (reluare)
04.30 **După 20 de ani.** (r.)
06.00 **Happy Hour.** (r.) O oră de veselie cu muzică live, dans, poveşti de viaţă deosebite, interviuri cu cele mai mediatizate vedete ale momentului, informaţii în premieră, dar şi întâmplări impresionante care se vor petrece chiar în studio...

ANTENA 1

06.00 **Observator.** cu Mihaela Calin
10.00 **În gura presei.** cu Mircea Badea
11.00 **Hercule.** (s.)
12.00 **Femeia bionică.** (s.)
13.00 **Observator**
14.15 **Romance: Să te prezint părinţilor**
16.00 **Observator**
17.00 **O seară fierbinte.** (thriller, 1997, SUA) Regia: James A. Contner Cu: Erika Eleniak, Brian Wimmer, Barry Bostwick. Adulter. Lăcomie. Crimă. Luna de miere s-a terminat. Multi-milionarul om de afaceri Arthur Brooks obţine întotdeauna tot ce vrea. Când o întâlneşte pe Kelly Moore, o femeie de o frumuseţe incredibilă ce lucrează pentru el, Arthur simte că vrea s-o posede cu orice preţ şi, impulsiv, se căsătoreşte cu ea în aceeaşi noapte.
19.00 **Observator.** cu Andreea Berecleanu Sport
20.20 **Frumoasa şi Bestia.** (aventuri, SUA 2010) Cu: Rhett Giles, Estella Warren, Todd Levi, Victor Parascos. Belle este o tanara taranca frumoasa, indragita de multi, inclusiv de contele Rudolph. Altcineva este interesata de nobil, si anume Lady Hellen, o vrajitoare care viseaza sa aiba puterea absoluta, prin ocuparea statutului de regina in tinut, alaturi de Rudolph.
22.15 **Canan - Destin furat.** (serial)
23.15 **Observator**
00.00 **Nikita.** (serial, acţiune, SUA 1997) Cu: Peta Wilson, Roy Dupuis
01.00 **O contesă la Paris.** (comedie, coproducţie 1956)
02.45 **Oraşul groazei.** (acţiune, 1999, SUA)
04.30 **Maddie şi David.** (s.)

HBO

07.20 **Nebunie în Alabama.** Dramă, SUA, 1999. Regia: Antonio Banderas. Cu: Melanie Griffith, David Morse, Lucas Black, Cathy Moriarty
09.10 **Batman: Sub masca roşie.** Animaţie, SUA, 2010.
10.25 **Gentlemen Broncos.** Comedie, SUA, 2009. Cu: Michael Angarano, Jennifer Coolidge, Jemaine Clement, Mike White
11.55 **Ziua îndrăgostiţilor.** Comedie, SUA, 2010. Cu: Jessica Alba, Kathy Bates, Jessica Biel, Bradley Cooper, Eric Dane
14.00 **Georgia O'Keeffe.** Dramă, SUA, 2009. Cu: Joan Allen, Jeremy Irons
15.30 **Să-ţi trăiesti visul.** Dramă, SUA, 2009. Cu: Gail O'Grady, Michael Shanks, Jessica Amlee
17.00 **Baaria.** Dramă, Italia, 2009. Cu: Francesco Scianna, Margareth Madé
19.30 **Pe platourile de filmare**
20.00 **Jack.** Dramă, SUA, 1996. Regia: Francis Ford Coppola. Cu: Robin Williams, Diane Lane, Brian Kerwin, Jennifer Lopez, Bill Cosby
21.55 **Pacific.** Ep. 1 Război, SUA, 2010.
22.50 **Pacific.** Ep. 2 Război, SUA, 2010.
23.40 **United States of Tara.** III Ep. 7 Comedie, SUA, 2011.
00.10 **Ţara mea.** Dramă, Franţa, 2009. Regia: Claire Denis. Cu: Isabelle Huppert, Christopher Lambert, Nicolas Duvauchelle, Isaach De Bankolé, William Nadylam
01.55 **Surogate.** Acţiune, SUA, 2009. Cu: Bruce Willis, Radha Mitchell, Rosamund Pike
03.25 **Stuart: O viaţă spusă invers.** Dramă, Marea Britanie, 2007

CULTURAL

07.30 Minorităţi Emisiune în limba germană 08.00 Convingemă! 08.30 Săptămâna culturală 09.30 România la cvadrienala de scenografie de la Praga10.05 Profesorul şi discipolii 11.00 Top of the Pops Collection 12.00 Jurnalul cultural 12.30 Netropolis 13.00 Concertele TVRC 14.00 Art@.ro 14.50 Poveşti despre oameni 15.00 Jurnalul cultural 15.15 1001 de poveşti 15.45 3 minute de celebritate 16.15 Ecosisteme 16.45 Identităţi 17.15 Săptămâna culturală 18.15 Talentatul domn Minghella 19.15 Oulpătrat 19.45 Concertele TVRC 20.45 Capodopere din Galeria de Artă Modernă Românească

AXN

07.00 Cabinet de avocatură 08.00 Pericol iminent 09.00 Crezi că ştii să dansezi? 10.00 Doctor Who Cu: David Tennant 11.00 Viaţă neaşteptată Dramă, SUA, 2009. Cu: Brittany Robertson, Shiri Appleby 12.00 Pericol iminent 13.00 Cabinet de avocatură 14.00 Doctor Who 15.00 Crezi că ştii să dansezi? V 16.00 Viaţă neaşteptată 17.00 Pericol iminent 18.00 Cabinet de avocatură 19.00 Doctor Who I 20.00 Viaţă neaşteptată I 21.00 Minţi criminale VI 22.00 Post Mortem 23.00 Post Mortem 00.00 Printre oameni I 01.15 Printre oameni I 02.30 Post Mortem II

B1

07.00 Ştirile B1TV 08.00 Ştirile B1TV 08.30 B1, viaţa e frumoasă! 09.00 Ştirile B1TV 09.30 B1, viaţa e frumoasă! 10.00 Ştirile B1TV 10.30 B1, viaţa e frumoasă! 11.00 Ştirile B1TV 11.30 B1, viaţa e frumoasă! 12.00 Ştirile B1TV 14.00 Ediţie de prânz 15.00 Ştirile B1TV 16.00 Actual B1 18.00 Ştirile B1TV 18.30 X-Press. Cu Vlad Petreanu 20.00 Ştirile B1TV 21.00 Evenimentul zilei 23.00 Lumea lui Banciu cu Radu Banciu 00.00 Ştirile B1TV 00.30 Actual B1 (reluare) 02.10 Ştirile B1TV (Sanda Nicola) (reluare)

PRIMA TV

07.00 Viata lui Henry - drama, SUA 1991 09.30 Intalnirea inimilor - telenovela, India 2007 10.30 Specialistii 11.30 Cunoaste, viseaza, iubeste 12.30 Teleshopping 13.00 Povestirile ratoiului 13.30 Teleshopping 14.00 Intalnirea inimilor - telenovela, India 2007 15.00 Iubiri secrete 17.00 Trasnitii 18.00 Focus 18 19.00 Focus Sport 19.30 Ciresa de pe tort 20.30 Academia lui Horia 22.15 Trasnitii 23.00 Iubiri secrete – telenovela 01.00 The Pixar Story – animatie, SUA 2007 03.00 Focus 04.00 Specialistii 05.00 Trasnitii 06.00 Cireasa de pe tort

PROCINEMA

08.30 Johnny Bravo 09.00 Echipa de urgenţă 10.15 O-la-la 11.30 Teleshopping 11.45 Acasă în bucătărie 12.45 Happy Hour 14.00 Crime Time 15.15 Bărbaţii, un rău necesar 16.15 Francois Villon, poetul vagabond, partea a II-a 18.30 La Bloc 19.30 Casa de sticlă 21.00 Poză la minut 22.00 Avertizarea Regia: Gore Verbinski Cu: Naomi Watts, Martin Henderson, David Dorfman, Brian Cox, Jane Alexander, Lindsay Frost 00.30 Casa de sticlă 02.00 Avertizarea 04.00 Lumea Pro

ANTENA 2

08.15 Mincinoşii (r.) 08.45 Ministerul de secrete (r.) 09.45 Starbook (r.) 10.15 Confidenţial (r.) 13.45 Petrecem k lumea (r.) 15.30 Trăieste sănătos (emisiune realizată de Simona Bălănescu) 17.00 Dincolo de aparente (emisiune realizata de Florentina Fantanaru) 18.30 Nimic important 19.30 Răi da' buni 21.00 Agentul VIP (emisiune realizată de Cristian Brancu) 22.45 Conferinta de presa 00.15 Saturday Night Live (SUA, 2009) 01.15 Dincolo de aparente (r.) 02.30 Rai da' buni (r.)

ACASĂ

05.30 Inimă sălbatică 06.30 Impostoarea 08.15 Cealaltă faţă a Analiei 09.45 Dona Barbara 11.15 Dona Barbara 12.45 Iubire cu chip rebel 14.30 Clase 406 15.30 Impostoarea 16.30 Poveştiri adevărate - emisiune cu poveşti reale despre viaţă, prezentată de Ioana Maria Moldovan si Dan Cruceru 17.30 Inimă sălbatică 18.30 Lacrimi de iubire 19.30 Moştenitorii 20.30 Kassandra (s.) 22.00 Poveştiri de noapte - emisiune prezentată de Cabral şi Mircea Solcanu 22.30 Aurora (s.) 23.30 Clase 406 (s.) 00.30 Poveştiri adevărate (r.) 01.30 Lacrimi de iubire (r.) (s.) 02.30 Poveştiri de noapte (r.)

CINEMAX

07.00 Înmormântarea şefului 08.35 America 10.10 Decizii 11.50 În căutarea bărbatului perfect CCu: Dean Cain, Christina Cox, Jocelyne Loewen13.15 Erou de Bollywood Dramă, Olanda, 2009. Cu: Egbert Jan Weeber, Ishwari Bose-Bhattacharya, Akhilesh Kumar 14.35 Zidul lui Adam 16.10 Înmormântarea şefului 17.50 America 19.25 Războiul nasturilor 21.00 Ruşinea 22.40 Malacara şi misterul bastonului din stejar 23.00 O pasiune 00.40 Drumul spre Santiago 02.20 Noaptea din faţa ochilor 03.55 Careul de rockeri 05.30 Un mincinos cu patru feţe

DIVA

05.15 Amy 06.10 Fiicele lui McLeod VIII 07.10 Fiicele lui McLeod VIII 08.10 Amy 09.10 Crimele din Midsomer - Crimă la scară redusă 11.10 Amy 12.10 Soţii de militari 13.10 Soţia perfectă 14.10 Mama, tata şi ea 16.00 Crimele din Midsomer. Încredere trădată 18.00 Soţia perfectă 19.00 Soţii de militari. Serialul prezintă viaţa unei femei care se căsătoreşte cu un militar de carieră şi se mută împreună cu acesta. 20.00 În mintea Ericăi I 21.00 Aproape legal 22.00 Aproape legal 23.00 Mediumul

ANTENA 3

06.00 Ştirile de dimineaţă 10.00 Previziunile zilei 11.00 Ediţie specială 12.00 Ştiri 13.00 Ediţie specială 14.00 Ştiri 15.00 Esenţial 17.00 Ştiri 18.45 La ordinea zilei cu Dana Grecu şi Radu Tudor 20.00 Ştirea zilei cu Gabriela Vrânceanu Firea 21.00 Subiectiv cu Răzvan Dumitrescu. Emisiunea se adresează tuturor românilor, va aborda problemele arzătoare ale acestora, va prezenta soluţii politice şi/sau economice. "Se numeşte "Subiectiv" pentru că echipa care a conceput emisiunea este subiectivă..." 21.50 Sinteza zilei cu Mihai Gâdea 00.00 Ştiri 01.00 Ştiri

M1

10.00 Vară de Balaton 11.55 Un medic de familie (s.) 13.01 Ştiri 13.30 Expres Carpatin 13.55 Trecătoarea 14.30 Magazinul Rromilor 15.00 Domovina 15.30 Paralele chineze 16.30 Pe urmele lui Sf. Ştefan 17.00 Miracole (s.) 17.55 Vară de Balaton 18.55 India (s.) 19.40 Foc sălbatic (s.) 21.10 Straciatella (satiră Ungaria) 22.55 24 (s.) 23.40 Ştiri 23.50 Scriitori asociaţi 24.50 Film despre schizofrenie (documentar)

REDACŢIA NU ŞI ASUMĂ RESPONSABILITATEA PENTRU EVENTUALELE SCHIMBĂRI

DISCOVERY

10.00 Maşini pe alese 11.00 Meserii murdare 12.00 O pradă mortală 13.00 Vânătorii de mituri 14.00 Megaconstructori 15.00 Cum se fabrică 16.00 Tehnici esenţiale de supravieţuire 17.00 Meserii murdare 18.00 O pradă mortală 19.00 Cum se fabrică? 20.00 Tehnici esenţiale de supravieţuire 21.00 Top Gear 22.00 Escrocherii adevărate 23.00 Escrocherii adevărate 00.00 Poveşti poliţiste adevărate 01.00 Top Gear. Top Gear e una dintre cele mai urmărite emisiuni...

Clătitele sub teroarea ploii

La cea de-a XI-a ediţie a „Festivalului clătitelor" din staţiunea balneoclimatericăMoleasa.

MONEASA. Dacă anul trecut, la a X-a ediţie a „Festivalului clătitelor", nu găseai un loc de parcare în staţiunea Moneasa, nu acelaşi lucru a fost sâmbătă, în prima zi a acestei ediţii. Puţină lume s-a încumetat să vină la festival pe o vreme atât de urâtă.

Ceva mai multă animaţie am întâlnit la Hotelul Parc. Organizatorii - Consiliul Judeţean Arad, Centrul Cultural Judeţean, Primăria Moneasa şi Gastrotur -, adaptându-se situaţiei, au găsit aici locul cel mai bun pentru desfăşurarea festivalului.

Pe aleea principală „bate vântul", clătite se oferă doar pe terasa Parc (în medalion) FOTO:V.F.

Singura ediţie cu ploale

Teo Morar, patronul Hotelului Parc şi iniţiatorul festivalului, ne spune că „nu a mai fost niciodată aşa, este primul an în care ploaia ne pune probleme la festivalul clătitelor". „Neam alăturat în 2009 în organizarea festivalului şi vom continua pentru că doar împreună, administraţia publică şi mediul privat, putem face mai mult pentru cea mai frumoasă staţiune a judeţului" - a precizat şi Adrian Ţolea, vicepreşedintele C.J.A. Am amenajat 14 corturi pentru standurile de pregătit clătite dar ploaia ne-a încurcat".

> Nu a ploat până acum la nici o ediţie a Festivalului clătitelor
>
> **TEO MORAR**

Spectacol în restaurant

Restaurantul Hotelului Parc a fost transformat într-o sală de spectacol, care s-a umplut până la refuz. După deschiderea oficială, la care, alături de oficialităţi locale a participat şi vicepreşedintele Asociaţie Patronale din Turismul Balnear, Janos Fülop, a urmat programul artistic cu majorete şi muzică uşoară.

Şi de această dată „sarea şi piperul" au fost puse de actorul Zoltan Lovas, care a găsit tot felul de poante şi concursuri spre deliciul publicului, chiar din „start" dându-i titlul de „şef clătitar" lui Teo Morar, părintele festivalului, care a primit şi „insemnele rangului": şorţul şi clătita.

Au fost şi clătite

Nu au fost uitaţi nici cei care au venit anume pentru clătite. Ei şi-au stâmpărat pofta (pe săturate) la cele patru standuri deschise pe terasa Hotelului Parc.

Clătite cu nutela, cu tot felul de dulcеţuri, sau mai speciale (ca ale nădlăcanilor) au fost oferite, celor care au trecut pe aici, de Poliţia Locală Arad, primăriile oraşelor Ineu şi Nădlac şi primăria comunei Dezna. Au mai fost şi „clătitele ploioase", inventate de vreme.

Sub semnul muzicii populare

Ieri, deşi vremea nu s-a îmbunătăţit foate mult şi a mai ploat mărunt, numărul turiştilor a crescut ca şi cel al standurilor pentru preparat clătite. Iar programul folcloric s-a desfăşurat , aşa cum a fost planificat, pe platoul din faţa Hotelului Parc, şi a fost susţinut de cunoscute formaţii şi solişti vocali din judeţ. Concertul de muzică populară de la Teatrul de vară din staţiune - care le-a avut în prim plan pe Stana Izbaşa şi Nicoleta Voica - a încheiat a XI-a ediţie a festivalului, desfăşurată sub deviza „Clătite vestite".

JA-V.F.

Filip: „Nu e pentru cine se pregăteşte!"

ARAD. Preşedintele PRM Arad, Dorin Filip, crede că actualele „dueluri" pe care, prin intermediul sondajelor, reprezentanţii USL Arad le au cu actualul primar al Aradului sunt doar de ochii lumii, pentru că, spre finalul anului, vor fi mari surprize în privinţa desemnării candidaţilor la Primăria Aradului şi preşedinţia CJA.„Numele vehiculate în sondaje sunt ale celor pe care arădenii îi bănuiesc că trag sfori în folosul PDL, făcând opoziţie doar de ochii lumii. USL, venind cu nişte candidaţi uzaţi, fără forţă de convingere, nu face decât jocurile PDL şi ale lui Gheorghe Falcă. Sper că lucrurile nu vor rămâne aşa, pentru că Aradul are nevoie de o administraţie performantă, capabilă să asigure dezvoltarea municipiului şi judeţului. Tocmai de aceea cred că acele personaje au dat degeaba banii pentru sondaje, pentru că se vor trezi cu alţi candidaţi. În ce ne priveşte, PRM Arad îşi va anunţa candidaţii şi programele spre sfârşitul lui septembrie, începutul lui octombrie" declară Dorin Filip. **JA-S.**

COMENTARIU

Simion Todoca

Cu Panzerul prin Europa

Pas cu pas, Germania îşi urmăreşte ţelul, refacerea Imperiului Roman de Răsărit, iar cei care s-au îndoit de aceasta încep să întrevadă adevărul, însă mult prea târziu pentru a mai da înapoi. Valurile succesive de primiri de noi membri nu au avut deloc ca scop revărsarea civilizaţiei şi bunăstării asupra ţărilor în cauză, ci lărgirea pieţei de desfacere pentru nucleul dur al Uniunii Europene, pentru cei care deţin pâinea şi cuţitul. Pe seama noilor veniţi, stăpânii au putut să menţină nivelul de trai al cetăţenilor lor, să acapareze toată harta economică a Europei. Şi-au întins peste tot tentaculele, căutând cu febrilitate noi şi noi surse de forţă de muncă ieftină, pentru ca surplusul destinat pompării - precum sângele spre creier - către propriile lor maşinării economico-social- financiare, să fie cât mai consistent. Cu o ipocrizie faţă de care şarpele din grădina Raiului ar păli de invidie, nemţii şi acoliţii lor au tupeul să pretindă ţărilor cotropite să facă noi şi noi sacrificii, deoarece orice individ care a devenit membru al UE trebuie să plătească totul la preţul plătit de neamţ, însă, per contrario, Uniunea nu este obligată să dea fiecărui cetăţean salariul pe care îl primeşte neamţul. Ministrul german de finanţe a declarat că toate ţările membre care nu respectă regulile impuse trebuie să renunţe la o parte din prerogativele de suveranitate, pe care trebuie să le transfere către conducerea Uniunii. Adică, mai are rost să spun spre cine? Hitler, cu Panzerele sale, s-ar ruşina, văzând cum Germania invadează Europa, folosind altfel de Panzere, beneficiind din plin de serviciile celor pe care nu a reuşit să-i extermine.

> Toate ţările au datorii. Au extratereştrii bănci pe Terra?

simion.todoca@informmedia.ro

„Coşul" pensionarilor, o mega-afacere?

ARAD. Preşedintele PNL Arad, Ioan Cristina, consideră că introducerea „coşului de solidaritate pentru pensionari este o falsă măsură socială, fiind aruncată pe piaţă doar pe termen scurt, în interesul electoral al PDL. „O pensie decentă, pe măsura contribuţiei de o viaţă, de asta au nevoie pensionarii, nu de pomeni electorale. Guvernul Boc i-a tratat cu dispreţ şi cinism pe pensionari, considerându-i asistaţi social. Să nu uităm că Emil Boc vorbea despre „ieşirile naturale din sistem", raportându-se la pensionari în cifre, iar Traian Băsescu îşi exprima regretul că nu au fost tăiate pensiile. Prin urmare, nu avem niciun motiv să credem că măsurile anunţate pentru pensionari dovedesc o reală preocupare a Guvernului, ci sunt doar manevre electorale. Cel mai probabil, această măsură nu va funcţiona decât până la alegeri. Proiectul propus de Guvern a mai fost încercat, dovedindu-şi inutilitatea. Subvenţionarea produselor alimentare de bază nu reprezintă decât praf în ochii pensionarilor şi nu este exclus ca în spatele acestui proiect să stea vreo mega-afacere destinată clientelei politice a PDL", a precizat Ioan Cristina.

JA-S.T.

Ioan Cristina FOTO: S.T.

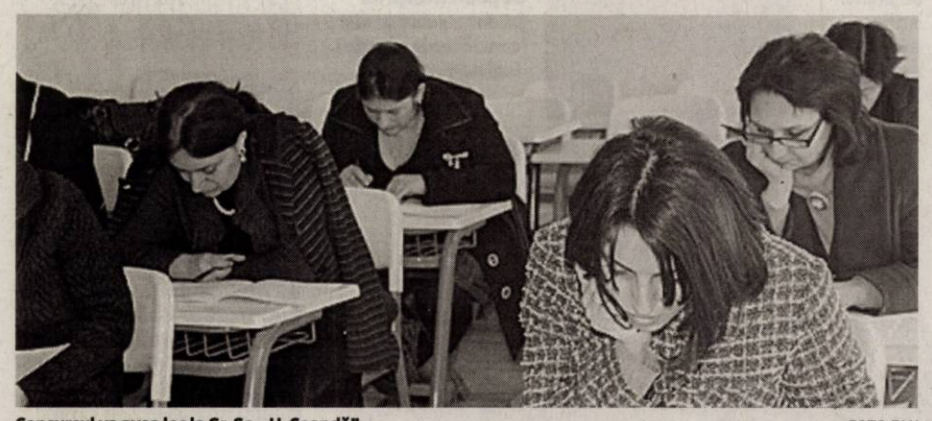

Concursul va avea loc la Gr. Şc. „H. Coandă" FOTO:FAN

Concurs pentru suplinitori

În 29 iulie a avut loc repartizarea candidaţilor care au obţinut cel puţin nota 7 la titularizare în alte judeţe.

ARAD. Pentru ocuparea posturilor didactice/catedrelor rămase vacante/rezervate, inspectoratul şcolar organizează, în perioada 3-4 august, concurs pentru suplinire cu probe scrise şi practice/orale în profilul postului sau la limba de predare, după caz, în conformitate cu precizările Ministerului Educaţiei, Cercetării, Tineretului şi Sportului. Proba scrisă pentru concursul de suplinire se desfăşoară în centrul de concurs constituit la Grupul Şcolar de Transporturi Auto „Henri Coandă" Arad, subiectele fiind elaborate de MECTS. În toate sălile de concurs vor fi instalate camere video de supraveghere. Proba se desfăşoară în aceleaşi condiţii ca şi cea de la concursul din 13 iulie. Nu au dreptul să participe la concurs persoanele care au o hotărâre judecătorească definitivă de condamnare penală, precum şi persoanele eliminate din concurs, în 13 iulie, pentru fraudă sau tentativă de fraudă. De asemenea, în perioada 3-4 august 2011 va avea loc testarea suplinitorilor fără studii corespunzătoare postului.

JA-V.F.

ÎNSCRIERI

Cererile pentru participarea la aceste concursuri, precum şi cererile pentru detaşare se depun la ISJ Arad, în sala de şedinţe, după următorul program: 1 august, între orele 9-14; 2 august, între orele 9-12.

Străzile, casele şi grădinile pâncotanilor s-au aflat sâmbătă sub furia apelor

FOTO: V. OBŞITOŞ

Aradul, sub imperiul apelor

Pâncota a fost sub ape, mai multe grădini şi mobile au fost inundate iar câteva drumuri au fost spălate de viituri.

PÂNCOTA. Disperarea a atins cote maxime sâmbătă la Pâncota, încă de la orele dimineţii, când piaţa din oraş a fost evacuată, apa ajungând până la înălţimea meselor. Străzile din vecinătatea pieţei au fost şi ele, cu toate, acoperite de apă, după ce pârâul Valea Sodom-Bighiu a ieşit din matcă. Canalizarea a ieşit şi ea în Pâncota, acolo unde, potrivit localnicilor, a plouat fără încetare 24 de ore. Potrivit purtătorului de cuvânt al Inspectoratului pentru Situaţii de Urgenţă Arad, Sorina Ambruş, străzile Libertăţii, Vasile Goldiş, Tudor Vladimirescu, Eroilor, Crişului şi Traian au fost acoperite de o lamă de apă de câţiva centimetri, iar câteva case şi grădinile oamenilor fuseseră inundate. Potrivit localnicilor, pe fiecare dintre aceste străzi cel puţin o casă a fost „cucerită" de ape.

Intervenţia

„S-au înregistrat mai multe apeluri telefonice prin intermediul numărului unic de urgenţă 112, astfel că la faţa locului s-au deplasat echipaje ale Secţiei de Pompieri Ineu cu motopompe pentru evacuarea apei din case, pivniţe şi grădinile oamenilor. S-a primit sprijin şi din partea Serviciului Voluntar pentru Situaţii de Urgenţă al oraşului Pâncota, care a intervenit cu două motopompe, două excavatoare şi un buldozer pentru decolmatarea podeţelor. În jurul orei 12,00, primarul oraşului Pâncota a convocat Comitetul Local pentru Situaţii de Urgenţă în vederea analizării situaţiei, urmând să dispună noi măsuri, dacă va fi cazul", a punctat Sorina Ambruş, purtător de cuvânt ISU Arad.

A fost inundat punctul trafo

O situaţie care a necesitat intervenţia de urgenţă a pompierilor, sâmbătă, la Pâncota, a fost generată de inundarea punctului trafo din localitate. Potrivit angajaţilor de aici, pentru a evita un scurt circuit la staţia de curent electric, pompierii au fost chemaţi să cureţe toate şanţurile din zonă şi să rupă un podeţ. Pompierii au intervenit până şi la groapa de gunoi, afectată de viitură. Nici centrul Pâncotei nu a scăpat de dezastru. Casele din centru au fost inundate iar toate şanţurile au fost pline de apă. Disperarea se putea citi pe feţele localnicilor care au început să-şi pună saci de nisip pentru a-şi proteja casele, grădinile şi bunurile de furia apelor.Cum era de aşteptat, apele au adus cu ele în oraş PET-uri şi alte gunoaie din vale.

Drum rupt de ape

Probleme au fost şi pe drumul care leagă Hălmăgelul de satul Sîrbi. DJ 79F, un drum de piatră, a fost spălat de viitură, valea Găina rupând stăvilarul şi inundând drumul. Tot apele au fost cele care au pus la pământ mai mulţi copaci, ce aveau să schimbe cursul viiturii. Duminică, pe drumul care îi duce pe oameni la cele 20 de case din Sîrbi se putea circula doar cu maşini mari. Tot duminică, Garda de intervenţie Gurahonţ s-a văzut nevoită să intervină pentru a scoate apa din fântânile oamenilor din Hălmăgel.

ADRIANA BARBU DĂNILĂ
adriana.barbu@informmedia.ro

www.aradon.ro
download. mai multe foto şi video

Intervenţii în judeţ

ARAD. La Sebiş, Secţia de Pompieri a intervenit pe străzile Banatului şi Calea Aradului pentru decolmatarea podeţelor, facilitându-se astfel scurgerea apelor care intraseră deja în curţile oamenilor şi ameninţau să le inunde casele. La Moneasa, s-a intervenit pentru evacuarea apei care s-a adunat pe stradă în faţa bisericii din localitate, în timp ce la Lipova, la ieşirea din localitate, apele au inundat DN 7 pe o suprafaţă de aproximativ 80 de metri pătraţi. Potrivit ISU, lama de apă a măsurat în jur de 25 de centimetri. Sâmbătă, timp de două ore, circulaţia a fost îngreunată în ambele sensuri, până când Secţia de Pompieri Bârzava şi SVSU

> Crişul Alb a depăşit la Gurahonţ cotele de inundaţie

SORINA AMBRUŞ

Lipova au finalizat intervenţia pentru evacuarea apei. La Hălmagiu, a fost inundată o curte pe strada Primăriei, iar la Buhani, apele au intrat în cinci curţi, la faţa locului deplasându-se SVSU Dezna.

PONTON PRINS ÎN POD

Situaţie aparte şi la podul de pontoane din municipiu, zona Micălaca, acolo unde un ponton venit de pe Mureş s-a oprit în pontoanele podului care ar trebui să facă legătura cu ştrandul. Forţa apelor l-a înfipt efectiv în pod, aşa că pompierii au hotărât, în condiţiile în care nu mai exista pericolul deprinderii acestuia de pod, să aştepte decizia Primăriei, proprietara podului.

Gheorghe Alda FOTO: JA

Plăţi făcute pe SAPS 2010

ARAD. Agenţia de Plăţi şi Intervenţie pentru Agricultură (APIA) informează agricultorii că a plătit, în perioada 27.07.2011 - 28.07.2011, suma de 187,9 milioane euro pentru măsuri delegate din Programul Naţional de Dezvoltare Rurală - PNDR - AXA II, aferente campaniei SAPS 2010. Plăţile au fost făcute după cum urmează: Măsura 211 - Sprijin pentru zona montană defavorizată - 57,6 milioane euro; Măsura 212 - Sprijin pentru zone defavorizate - altele decât zona montană - 43,7 milioane euro; Măsura 214 - Plăţi de agro-mediu - 86,6 milioane euro. „Menţionăm că APIA a efectuat plăţi aferente campaniei SAPS 2010, în valoare totală de 1,01 miliarde euro, reprezentând forme de sprijin financiar pentru un număr total de 1.084.842 fermieri, astfel: din Fondul European de Garantare Agricolă (FEGA) - 695,9 milioane euro; din Buget National (BN) - 314,2 milioane euro", punctează directorul APIA Arad, Gheorghe Alda.

JA-A.P.

INTERVIU JA. CLAUDIA BOGHICEVICI, VICEPREŞEDINTE AL COMISIEI DE MUNCĂ

„Codul Muncii asigură echilibrul necesar"

Deputatul arădean a dezbătut la Inspectoratul Teritorial de Muncă impactul aplicării legislaţiei muncii.

În cadrul „caravanei" dezbaterilor, pe care o efectuaţi în perioada concediului, aţi avut discuţii cu conducerea Inspectoratului Teritorial de Muncă Arad. Care a fost tema abordată?

BOGHICEVICI. Împreună cu directorul instituţiei, Ovidiu Jugu, am studiat, la modul concret, impactul aplicării Codului Muncii, concretizat şi în rezultatele controlului comun efectuat de inspectorii de muncă din ITM, în colaborare cu Garda Financiară, Poliţia şi Jandarmeria, din luna mai până acum. Au trecut, iată, trei luni de la intrarea în vigoare a prevederilor Codului Muncii, iar rezultatele din Arad confirmă câteva îmbunătăţiri: angajatorii sunt mai deschişi la a încheia noi contracte cu muncitorii. S-a observat şi un interes mare pentru soluţiile alternative de angajare, cum ar fi regimul de lucru pentru zilieri. Activitatea zilierilor este reglementată în aşa fel încât să fie prevenite abuzurile - legate de plată sau de numărul orelor de lucru contorizate. Muncitorii sunt protejaţi prin acte de eventuale „neînţelegeri" pe care le-ar putea invoca angajatorii la sfârşitul zilei, când se face plata pentru orele de lucru.

Din câte am înţeles, sunt doar o sută şi ceva de zilieri cu pataia-ma, ca să zic aşa. Ce lipseşte?

BOGHICEVICI. Deşi legislaţia aduce acum echilibru în relaţiile dintre angajat şi angajator, faţă de perioada anterioară reformei în domeniul muncii, e loc de îmbunătăţiri. Una dintre propunerile rezultate după discuţiile cu reprezentanţii Inspectoratului Teritorial de Muncă Arad este ca domeniile prevăzute în lege, pentru care se poate utiliza munca necalificată a zilierilor, să fie clasificate conform nomenclatorului CAEN. Aceasta va asigura o mai mare rigurozitate a încadrării lucrătorilor necalificaţi în domeniile lor. Cei care lucrează în construcţii ar urma să fie încadraţi în acest domeniu, este dreptul lor.

Claudia Boghicevici continuă dezbaterile FOTO: S.T.

Se poate schiţa un bilanţ al rezultatelor concrete ale aplicării legislaţiei?

BOGHICEVICI. După trei luni de la intrarea în vigoare a prevederior Codului Muncii, datele din Arad sunt pe un trend pozitiv: 3.762 de noi contracte de muncă, peste 100 de forme legale au fost încheiate pentru zilieri, munca la negru a fost pedepsită în 137 de cazuri. Au fost aplicate amenzi în valoare de 445.000 lei, din care în cadrul unor acţiuni comune 174.000 lei şi au fost întocmite patru dosare penale.
Au fost identificate 668 firme care au obligaţia de a avea contracte colective (cu peste 21 salariaţi), dintre care 119 cu capital de stat, 27 cu capital mixt şi 522 cu capital privat.
Numărul de astfel de contracte, noi şi adiţionale, care au fost încheiate de la începutul anului se apropie de 100. Sigur, poate cifrele seci nu spun mare lucru pentru un neavizat, însă, ca o concluzie, putem să îi asigurăm pe oameni că noul Cod al Muncii aduce numeroase beneficii, atât pentru angajaţi cât şi pentru angajatori, oferind raporturi corecte între cele două părţi, însă şi între fiecare dintre ele şi stat.

> Raporturi corecte între angajat şi angajator, dar şi între fiecare dintre ei şi stat

JA-S.T.

CĂRŢI DE MUNCĂ

La Inspectoratul Teritorial de Muncă Arad 15.000 de cărţi de muncă aşteaptă să fie ridicate de către posesorii lor, anunţă reprezentanţii instituţiei.

Premierul Spaniei convoacă alegeri anticipate

MADRID. Premierul spaniol Jose Luis Rodriguez Zapatero a anunțat vineri că va convoca alegeri anticipate în 20 noiembrie, cedând în fața presiunii politice intense la care a fost supus pentru a demisiona, din cauza stagnării economice fără precedent.

Alegerile intervin într-o perioadă delicată pentru Spania, unde rata șomajului este peste 20%, cel mai mare nivel din lumea dezvoltată.

Alfredo Pérez Rubalcaba, un fost vicepremier în vârstă de 60 de ani, care se află în primplanul politicii spaniole de două decenii, a fost desemnat candidat pentru funcția de premier de Partidul Socialist al lui Zapatero.

În ultimele zile, mai mulți analiști au spus că Rubalcaba ar putea vrea ca alegerile generale să aibă loc înainte de martie 2012, pentru a profita de crearea de locuri de muncă în vară, când Spania primește zeci de milioane de turiști străini. Candidatul socialiștilor la postul de premier are 59 de ani și este cunoscut ca unul dintre „greii" guvernului lui Zapatero, fiind considerat un politician pragmatic și eficient, care nu a ezitat să adopte o poziție dură în lupta împotriva grupării separatiste armate basce ETA.

ATAC SINUCIGAȘ Poliția afgană inspectează scena unui atac sinucigaș cu mașină-capcană, în Lashkar Gah, capitala unei provincii extrem de instabile, Helmand. Sinucigașul a detonat bomba lângă clădirea poliției, ucigând cel puțin zece polițiști și un copil. Lashkar Gah este una dintre cele șapte zone predate de către forța internațională forțelor de securitate afgane. FOTO: EPA

Republicanii vs Obama

Senatorii republicani au declarat că vor vota împotriva unui plan al democraților din Senat

WASHINGTON. Republicanii au mai spus că doresc revenirea președintelui Barack Obama la negocierile pentru ridicarea plafonului datoriei și a evita intrarea în incapacitate de plată. Într-o scrisoare adresată liderului majorității democrate Harry Reid, semnată de 43 din cei 47 de senatori republicani, ei afirmă: „Vă scriem pentru a vă spune că nu vom vota planul dumneavoastră de ridicare a plafonului datoriei de 2.400 miliarde" de dolari, însoțit de 2.400 miliarde de economii pe 10 de ani. Pentru ei, planul lui Reid „nu răspunde actualului dezechilibru fiscal și duce lipsă de eforturi serioase pentru a se asigura că orice viitoare reducere bugetară ar fi aplicată".

Obama, în dificultate FOTO: EPA

În plus, liderul minorității republicane Mitch McConnell a cerut ca președintele să revină la masa negocierilor, notează AFP. Într-o încercare de a atrage voturile dreptei, Reid a difuzat vineri seară o nouă versiune a planului său cu măsuri „sugerate" de republicani. Discuții informale continuau sâmbătă la Capitoliu între cei doi lideri, democrat și republican, pentru a obține un acord de ultim moment. La rândul ei, Camera Reprezentanților dominată de republicani urmează să voteze sâmbătă pentru a respinge planul lui Reid. **SURSA: MEDIAFAX**

Prevestește dezastrul dolarului american

WASHINGTON. Dolarul și titlurile Trezoreriei SUA au fost plasamente sigure în perioada crizei financiare globale, însă nu mai pot fi considerate astfel, din cauza impasului poltic privind îndatorarea, a declarat președintele executiv al Templeton Emerging Markets Group, Mark Mobius. În schimb, Mobius, care supraveghează investiții de circa 50 de miliarde de dolari din postura de șef al Templeton Emerging Markets, a afirmat că piețele emergente sunt acum mai sigure.

„Criza datoriilor din Statele Unite și Europa de Vest pune piețele emergente într-o poziție foarte solidă, deoarece datoria acestora raportată la PIB este mult mai mică, iar rezervele valutare mai mari", a spus Mobius. Președintele Templeton consideră că are loc o tranziție către piețe emergente și este încrezător în perspectivele materiilor prime și aurului. În pofida crizei datoriilor și a declinului încrederii directorilor de companii în SUA, India și China, Mobius afirmă că investitorii nu trebuie să se teamă de o nouă recesiune globală.

SURSA: MEDIAFAX

FMI zice că România s-a salvat

Peter Harold a declarat că programul de reforme trebuie continuat, iar cheltuielile publice, eficientizate.

BUCUREȘTI. Peter Harrold a susținut, la începutul discuțiilor de la Palatul Victoria, că programul derulat de către România în colaborare cu Fondul Monetar Internațional, Banca Mondială și Comisia Europeană începe să-și producă efectele pozitive. „Suntem încântați să constatăm că, după doi ani foarte grei, vedem acum primele rezultate pozitive ale programului, primele semne ale reluării creșterii economice de pe o poziție fiscală mult mai solidă și una externă mult mai solidă. Programul pe care l-ați întreprins în mod curajos cu cele trei instituții internaționale a fost unul foarte reușit în această privință", a spus oficialul Băncii Mondiale. Acesta a spus că măsurile de reforme trebuie continuate, mai ales în sensul sporirii eficienței cheltuielilor publice. „Oamenii au trebuit să facă sacrificii mari în ultimii doi ani pentru a salva statul român, pentru a salva România. Acum România pare a fi salvată și sperăm că vom face pași înainte cu politici și inițiative pentru a stimula creșterea economică, crearea locurilor de muncă. În acest scop, trebuie să fim siguri că cheltuielile publice sunt cât mai eficiente și cred că pe asta trebuie să ne concentrăm pe viitor", a declarat Harrold. El a precizat că instituțiile internaționale sunt satisfăcute de modul în care a fost realizat acordul cu FMI, BM și CE. „Când boardul FMI a discutat ultima dată acordul s-a spus că este cel mai reușit acord pe care instituțiile internaționale l-au avut cu România. Au fost acorduri și în anii '90 și în deceniul trecut, dar de fiecare dată au fost întrerupte", a conchis Peter Harrold. **SURSA: MEDIAFAX**

Harrold cere tăierea cheltuielilor FOTO: EPA

Berlusconi se teme că va fi ucis

ROMA. Premierul italian Silvio Berlusconi, care a consimțit în martie ca Roma să participe la operațiunea militară a NATO din Libia, se teme acum de răzbunarea colonelului Muammar Gaddafi și spune că a aflat din anumite surse că liderul libian a ordonat să fie omorât.

„Viața mea și cele ale copiilor mei sunt în pericol. Știu din surse sigure că Gaddafi a ordonat să fiu ucis", a declarat Berlusconi, citat sâmbătă de Corriere della Sera. Premierul nu a specificat din ce surse deține această informație, dar a reamintit că la Tripoli au fost afișe mari înfățișându-l pe el și pe Gaddafi dându-și mâna, iar intervenția italiană în campania NATO a fost interpretată ca o trădare.

„Din cel mai bun prieten am devenit cel mai rău dușman", a constatat Silvio Berlusconi.

Din prieten al lui Gaddafi, a devenit dușman FOTO: EPA

Corriere dela Sera notează că premierul italian părea foarte afectat când a făcut aceste declarații. Berlusconi părea să se teamă, dar în același timp părea și înfuriat de stricarea relațiilor cu Libia. El a spus că i-a avertizat pe partenerii internaționali că operațiunea din Libia nu va fi deloc ușoară. **SURSA: MEDIAFAX**

USL contra restul partidelor parlamentare

BUCUREȘTI. Victor Ponta susține, pe blog, că actuala putere nu are o alternativă reală la viitoarea guvernare USL și își demonstrează afirmația printr-o „ipoteză" ironică potrivit căreia, dacă USL obține doar 49% în 2012, Emil Boc va propune o nouă majoritate cu restul formațiunilor care trec pragul electoral.

Conform logicii și matematicii la Cotroceni, Emil Boc va fi chemat și însărcinat să formeze o majoritate care să-i susțină guvernul în parlament.

Cu cine? Cu Partidul Poporului Dan Diaconescu, UDMR, PNG, PRM, UNPR, Partidul Popular al Maghiarilor din Transilvania a lui Laszlo Tokes, Partidul Verde și Partidul Ecologist condus de Mugur Mihăiescu și Răzvan Păunescu, PIN-ul doamnei Lavinia Șandru, PNȚCD (Ciorbea sau Pavelescu, nu am habar) plus un eventual nou partid de dreapta construit (speră ei!) de Dinu Patriciu! De ce toți aceștia?

Ponta și Crin, contra „restului lumii" FOTO: FAN

Pentru că oricare din aceste partide nu trece pragul electoral, voturile sale se redistribuie la USL și iar nu merge ecuația! Superguvern!", susține ironic Victor Ponta.

SURSA: MEDIAFAX

Boc să își caute alt job

BUCUREȘTI. Europarlamentarul PDL Cristian Preda (foto) consideră că premierul Emil Boc în continuare nu a dovedit că ar fi capabil să sporească încrederea publicului în această guvernare, el amintind că de-a lungul vremii a spus despre acesta că ar trebui să-și găsească alt job.

„Nu mi-a dovedit de-atunci încoace că ar fi capabil să sporească încrederea publicului în această guvernare, din păcate. Asta e situația". Pe de altă parte, Preda a explicat și prezența sa la Antena 3, în condițiile în care PDL a decis recent să nu își mai trimită reprezentanții la emisiunile acestui post de televiziune.

Cristian Preda e cunoscut, de altfel, pentru atitudinea critică față de măsurile partidului din care face parte. Recent, el a criticat sistemul de educație și de sănătate, propunerea de reorganizare administrativă a României - spunând: „ne-am făcut de râs" -, viteza cu care își schimbă ideile colegii de partid, când vine vorba de înlocuirea lui Boc.

SURSA: MEDIAFAX

Europarlamentarul Cristian Preda FOTO: EPA

Gaură în bugetul de stat FOTO: FAN

Cercetat penal pentru evaziune fiscală

ARAD. Polițiștii de la Investigarea Fraudelor cercetează un bărbat de 35 de ani pentru evaziune fiscală. În urma verificărilor efectuate s-a stabilit că bărbatul, în calitate de administrator al unei societăți comerciale, nu a înregistrat în contabilitatea firmei mai multe operațiuni comerciale efectuate, sustrăgându-se de la plata impozitelor și taxelor. Prejudiciul se ridică la 391.999 de lei. **JA – I.C.**

75

mii lei pentru analiza apei potabile. Pentru suma amintită, Compania de Apă Arad a semnat un contract cu specialiștii arădeni pentru a se asigura că apa potabilă corespunde din punct de vedere al calității. Compania a contractat, la mijlocul acestei luni, „Servicii de analize de apă microbiologice și chimice pentru monitorizarea de audit a apei potabile pentru Secțiile Companiei de Apă Arad" de la DSP Arad.

Lemne confiscate și amenzi la Târnova

TÂRNOVA. Polițiștii din Tîrnova împreună cu cei din cadrul Ordinii Publice Rurale Ineu au aplicat 5 sancțiuni în valoare de 12.000 de lei și au confiscat și 6 metri cubi de material lemnos. „În urma acțiunii au mai fost aplicate două sancțiuni contravenționale conform OUG 195 /2002, privind circulația pe drumurile publice, în valoare totală de 238 de lei", a declarat Ovidiu Liber din cadrul IPJ Arad. **JA – I.C.**

Oprit de polițiști în trafic FOTO: JA

Suspecții unor furturi din locuințe

GHIOROC. Polițiștii din Lipova, Ghioroc și Covăsînț a identificat principalii suspecți în cazul mai multor furturi din locuință comise pe raza localității Ghioroc. Oamenii legii spun că Tiberiu Kristofer B., de 17 ani, Iosif Pavel K. de 22 de ani, Adrian B. de 29 de ani și Ciprian Adrian D., de 18 ani au furat, în martie-mai 2011, din trei imobile, bunuri de uz casnic. Suspecții sunt cercetați pentru furt calificat. **JA – I.C.**

Atacul migranților la Nădlac

De la începutul săptămânii trecute, în fiecare zi, polițiștii de frontieră de la Nădlac au prins câte patru migranți.

NĂDLAC. Tunisieni, marocani și algerieni. Trei zile și 11 migranți prinși. E doar una dintre zecile de statistici pe care le poți face la frontieră în privința migranților. Polițiștii de frontieră de la Nădlac au reținut câte patru migranți în fiecare zi de la începutul săptămânii trecute. ''Ultima tură'' de migranți, trei tunisieni, cu vârste cuprinse între 18 și 22 de ani, au fost depistați cu ajutorul autospecialei de termoviziune. Cei trei sperau să reușească să treacă pe jos granița cu Ungaria, fără să fie observați de patrulele de la frontieră.

Zilnic, patru migranți forțează frontiera FOTO: FAN

„Povestea" migranților

„Aceștia au declarat că s-au deplasat de la Timișoara cu trenul până la Arad și cu un autoturism de ocazie până în localitatea Nădlac, de unde au continuat călătoria pe jos, peste câmp, până în momentul reținerii. Ei au recurs la această metodă întrucât nu dețineau viză pentru Spațiul Schengen'', a declarat comisarul șef Ion Mareș, din cadrul Inspectoratului Județean al Poliției de Frontieră Arad.

Aceasta este „povestea'' universal valabilă pentru toți migranții care încearcă să ajungă pe jos în Schengen. Ei intră legal în România, cu actele lor, și încearcă să iasă ilegal, destinația finală fiind Spațiul Schengen. Scopul este același: găsirea unui loc de muncă bine plătit în occident.

Nădlacul, cel mai cunoscut

De ce aleg migranții punctul de Trecere a Frontierei Nădlac, având în vedere că mai toți sunt prinși aici? „Aleg Nădlacul pentru că este cel mai cunoscut punct de trecere a frontierei. Asta ne-au răspuns migranții când i-am întrebat de ce au ales această frontieră. În acest moment se constată o creștere a trecerii ilegale a frontierei pe la zona verde. Încercăm, cu efectivele și dotările pe care le avem, să combatem acest fenomen'', a precizat comisarul șef Mareș. **JA – I.C.**

2006-2007, ANUL TURCILOR

Acum, la frontiere, majoritatea migranților prinși sunt tunisieni, marocani și alegerieni. În 2006-2007, turcii, afganii, congolezii și pakistanezii „făceau legea" la frontierele de vest, aceștia reprezentând majoritatea celor care forțau granițele.

Salvată de jandarmi din Mureș în ultima clipă

O femeie care risca să fie înghițită de apele învolburate ale Mureșului a fost salvată de un echipaj de jandarmi.

Femeia a ajuns la spital FOTO: JA

ARAD. Gemetele și strigătele unei femei căzute în Mureș au fost auzite de o persoană care își plimba câinele pe malul Mureșului. Reprezentanții Inspectoratului de Jandarmi Județean (IJJ) Arad spun că persoana a sunat la 112 spunând că pe malul râului Mureș, în zona parcului Europa, lângă podul de pontoane nemontat, a auzit ploscăituri și gemete.

„Persoana care își plimba câinele a spus că animalul a început să latre la un punct fix, iar când s-a apropiat a auzit ploscăituri și gemete în zona indicată, apoi a văzut în apă o persoană aflată în pericol de înec'', a declarat plutonierul Daniel Monoranu, din cadrul IJJ. Jandarmii s-a deplasat de urgență la fața locului, iar, prin vegetația înaltă și deasă, au observat o femeie în vârstă de aproximativ 70 de ani, care era în apă cu fața în jos și încerca să se țină de un smoc de vegetație.

ÎN ȘOC

„Deocamdată nu s-a putut stabili identitatea acesteia și nici împrejurările în care a ajuns în apă, deoarece femeia este în stare de soc, incoerentă și suferă de hipotermie", a declarat Monoranu. Este posibil ca femeia să fi încercat să-și pună capăt zilelor.

Conform celor din cadrul IJJ Arad, „locul în care se afla femeia era greu accesibil, cu vegetație deasă și înaltă, iar din cauza ploilor apa a crescut și pe suprafața acesteia se găseau bușteni, care erau duși de curentul puternic, existând pericolul ca femeia să fie lovită de unul dintre aceștia. Fără să stea pe gânduri, sfidând orice pericol, jandarmii au sărit în apă și au scos persoana aflată în dificultate, pe malul râului, acordându-i primul ajutor.''

Femeia a fost preluată de un echipaj SMURD, care i-a acordat primul ajutor și a fost transportată la spital. **JA – I.C.**

Vot pentru polo FOTO: FAN

Cofinanțare locală pentru bazinul de polo

ARAD. Cofinanțare pentru bazinul de polo de pe strada Eugen Popa. Propunerea Primăriei s-a regăsit pe ordinea de zi a ultimei ședințe CLM și a fost votată de aleși. Aceștia s-au arătat de acord cu realizarea acestui obiectiv - bazin de înot de polo - în cadrul programului „Bazine de înot", de către Compania Națională de Investiții. Cofinanțarea ar urma să fie în procent de 30% din lucrările de bază aferente obiectivului, la care se adaugă contravaloarea taxelor și impozitelor datorate și plătibile pe teritoriul României. Executivul susține faptul că această cofinanțare se impune pentru a duce la bun sfârșit planul de realizare a bazinului de polo. Contractul de proiectare și execuție a bazinului a fost încheiat între Compania Națională de Investiții și antreprenor cu o valoare de 17.756.018,72 lei (fără TVA). Terenul pe care se va ridica bazinul este în suprafață de 15.728 mp. Nimeni nu a făcut însă precizări cu privire la termenul de execuție al investiției. **JA- A.B.D.**

Atenție la hoții care fură din autoturisme

ARAD. Pentru a preveni furturile din autoturisme, polițiștii Compartimentului de Analiză și Prevenire a Criminalității împreună cu cei aparținând Poliției de Proximitate, au distribuit materiale informativ-preventive arădenilor aflați la cumpărături în zona centrală a Aradului. „Prin această acțiune, arădenii sunt informați și sfătuiți să acorde o mai mare atenție propriilor autoturisme, evitând să lase în acestea bunuri care ar putea tenta hoții să le spargă mașinile, să se asigure tot timpul că au încuiat portierele, geamurile, să nu lase în autoturism pe timp de noapte actele autoturismului, aparatura electronică detașabilă sau alte valori'', a declarat Ovidiu Liber din cadrul IPJ Arad. **JA – I.C.**

Previn furturile din auto FOTO: FAN

Sport

„Impresarul lui Caraccio ne-a propus şi un fundaş stânga, mai bun ca Furlanetto"

Giovanni Catanzariti

12

luni de zile sunt dispuşi majoritatea jucătorilor de la UTA să-şi prelungească înţelegerile cu clubul.

Asta, în cazul celor care au ajuns la final de contract, precum a fost Drăgan, iar acum Smaranda.

Curileac este în aceeaşi situaţie, iar de Drăghici se ştie că a primit „liber" doar un an de la „U" Cluj.

UTA ar putea aduce atacant argentinian

ARAD. După aducerea lui Drăghici şi o nouă înţelegere cu Drăgan, UTA mai încearcă să facă o mutare, tot în atac, dorită de antrenori. Iar preşedintele Catanzariti vrea să dea lovitura cu un argentinian de 24 de ani, Franco Caraccio. „Nu ştiu dacă va ajunge sigur la UTA, dar o să luăm legătura cu impresarul său. Pe DVD-uri arată bine, dar noi vrem să-l testăm la Arad. A mai jucat la Arsenal Sarandi, Huston şi Foggia" - a spus Catanzariti. **JA-L.S.**

Mai e mult de lucrat, zice Nagy

SÂNMARTIN. Imediat după meciul cu Luceafărul Oradea, antrenorul principal al UTA-ei, Roland Nagy a recunoscut că mai e mult de lucrat la echipă, însă până în 20 august mai este timp.

„Sigur că sunt nemulţumit de faptul că am pierdut. La înfrângere nu ai cum să nu găseşti ceva de vină. Am avut câteva sclipiri, faze reuşite, dar e prea puţin pentru aşteptările noastre. Rezultatul nu ne face plăcere, semn că mai e de muncit până la ora primului meci oficial. Până la 20 august e nevoie să fim la maximum de capacitate, iar de acum încolo să creştem de la meci la meci" - a spus Nagy.

Roland Nagy FOTO: L.S.

JA – L.S.

„Bătrâna Doamnă" a inaugurat nocturna

ŞIRIA. Aseară, într-o atmosferă de sărbătoare, la împlinirea a 100 de ani de fotbal la Şiria, UTA a fost invitată de onoare şi a inaugurat nocturna stadionului „Otto Graffner".

A fost un spectacol interesant, la care şi-au dat concursul patru echipe de „old-boys", solistul de muzică populară Laurenţiu Ranca, iar prezentarea echipei gazdă, Şiriana Şiria, la revenirea în Liga a IV-a, urmată de meciul amical cu UTA, a fost „frişca de pe tort".

Primarul comunei Şiria, Valentin Bot ne-a spus: „Este o realizare fantastică pentru sportul de masă şi de performanţă. Am vrut să fac ceva pentru această comună, iar acum vedeţi cum arată stadionul, e ca nou. Nici nu se putea altă inaugurare a nocturnei, decât în compania echipei fanion a Aradului, UTA".

Valentin Bot FOTO: JA **JA – L.S.**

UTA se află tot în căutări

„Bătrâna Doamnă" nu face prea multe mutări în lot, are parte de meciuri amicale modeste şi tot caută primul unsprezece.

Alin Gligor începe să se impună tot mai mult în primul unsprezece la UTA FOTO: J.B.

ARAD. Meciul de vineri, cu Luceafărul Oradea, a scos la iveală destule carenţe în jocul celor de la UTA. Antrenorii nu prea înţeleg de ce elevii lor nu dau totul pe teren, aceştia par intraţi într-o stare de letargie, iar de aici şi până la evoluţii modeste pe teren nu mai este decât un pas.

Mai mult decât atât, partidele amicale nu-i motivează deloc pe jucători, având în vedere că întâlnesc adversari mult mai slab cotaţi. A fost meciul cu Pâncota, s-a anulat cel cu Gloria, a venit Luceafărul Oradea, pentru ca aseară să apară Şiriana Şiria. Şi nici nu se întrevede ceva spectaculos, ci doar adversari de mâna a treia.

Plusul Drăghici

Cea mai importantă mutare este aducerea lui Drăghici, care şi-a dorit să joace enorm la UTA, iar pentru asta a refuzat o ofertă mai bună. Faptul că „U" Cluj l-a trimis să-şi caute echipe, a vrut să ajungă la Arad, apoi a ajuns până la Tulcea, pentru ca acum să joace la UTA a făcut ca fotbalistul să fie în urmă cu pregătirea. Iar vineri, la Luceafărul Oradea, Drăghici nu a prea existat, însă, cu siguranţă, la experienţa sa va reveni în prim plan, căci - la ora actuală - UTA nu are atacant ca el.

1-0, Luceafărul

Partida de vineri, de la Sânmartin, a adus în tribunele stadionului „Luceafărul" 200 de spectatori, care au venit să vadă „Bătrâna Fotbalului Românesc". Gazdele au câştigat cu 1-0, unicul gol al meciului aparţinând lui Blănaru, în min. 52. În prima repriză, amfitrionii au avut un penalty, dar ex-utistul Mihuţ a şutat intenţionat peste poartă, căci lovitura de pedeapsă a fost acordată eronat.

Purece, eliminat

Imediat după gol, Florin Purece a lovit un adversar fără minge, care l-a faultat iniţial, iar dar arbitrul a văzut incidentul şi l-a eliminat. Roland Nagy a spus că îl va pune să plătească pe Purece acest gest, nu se ştie încă modalitatea, iar asta în ciuda faptului că arădenii au fost nemulţumiţi de arbitrajul lui Omuţ.

PE EI A CONTAT UTA

UTA i-a folosit pe următorii: Curileac (min. 46 - Smaranda) – Bălan (min. 46 - Calvin), Pascariu (min. 46 - Varga), Pocuca (min. 75 - Pascariu), Gligor (min. 46 - Suslak) – Neagoe (min. 46 - Gâlcă), Chindriş (min. 46 - Ignea), Purece (min. 56 - Coll), Nădăban (min. 70 - Porcescu) – Cl. Drăgan (min. 46 - Capătă), Drăghici (min. 75 – Miron).

LEO SFÂRA
leo.sfara@informmedia.ro

Mailatul a avut mai multă voinţă

MAILAT. Rezultatul final al partidei dintre Voinţa Mailat şi Unirea Sântana, 3-0, este unul exagerat vizavi de cele întâmplate pe dreptunghiul verde. Şi asta, pentru că elevii lui Dinu Donca au dat o replică bună, curajoasă, gazdelor pregătite de Radu George în ultimul act al Cupei de vară AJF Arad, ediţia II-a. **JA-D.S.**

Este vremea amicalelor

ARAD. Grupările arădene de Liga III au avu parte de verificări la sfârşitul săptămânii trecute. Cel mai tare test l-au avut de trecut băieţii pregătiţi de Dan Cuedan, Naţional Sebiş măsurându-şi forţele cu vicecampioana en-titre, FC Timişoara. Chiar dacă au pierdut, scor 1-3 (gol Lung), sebişenii au lăsat o bună impresie în oraşul de pe Bega.

Gloria lui Leo Pinţa a remizat, scor 4-4 (reuşite Suru - 3 şi Gherghel), în deplasarea de la Becicherec, în timp ce „defuncta", CSU Arad s-a impus, în ceea ce ar putea fi meciul de adio, în faţa colegei de serie şi eşalon, CS Vladimirescu, scor 3-2. Au marcat: Bilia, Staicu şi Hlistei, respectiv V. Moţ-2.

JA-D.S.

Deces sau moarte clinică?

ARAD. Inevitabilul s-a produs. Lăsată din braţe de UVVG, abandonată de sponsori, „doamna de fier" din Aradul Nou, Geta Onu, s-a recunoscut învinsă. A pus „ştampila" pe actul de deces al grupării CSU Arad.

„Nu mi-a fost uşor să anunţ sfârşitul. Nu am vrut să-mi bat joc de jucătorii şi angajaţii clubului, să-i pun să muncească pe gratis. Numai eu ştiu cum am izbutit să duc la bun sfârşit şi sezonul trecut. Le-am comunicat că sunt liberi să-şi găsească un alt loc de muncă. Nu dau bir cu fugiţii, stau în calea potopului şi mă rog să apară o minune. Nu am anunţat încă Federaţia de această decizie, pentru că mai păstrăm de doi bani speranţe" - a spus Geta Onu.

„Cuba" de adio între Geta Onu şi unul din studenţii din Aradul Nou FOTO: FAN

Dincolo de regretul de a mai dispărea o echipă din, şi aşa săracul, fotbalul judeţean, rămânem cu amintirea unei echipe care, ieri, juca de la egal la egal cu campioana României, CFR Cluj, în 16-imile Cupei României, iar astăzi îşi dă ultima suflare.

JA-D.S.

Marcel Urban FOTO: JA

Cadoul cel mai de preţ, două-trei transferuri

ARAD. Cel mai valoros manager din sportul arădean, Marcel Urban (ICIM Univ Goldiş) şi-a serbat, ieri, ziua de naştere. Rugat să-şi pună o dorinţă, Marcel Urban nu a ezitat: „Două-trei transferuri de valoare ar fi cel mai frumos cadou de ziua mea. Pentru că ne aşteaptă un campionat teribil de greu, în care avem două trofee de apărat: campionatul şi Cupa României". **JA-D.S.**

180

de jucători din 10 ţări s-au înscris, până în prezent, la ediţia cu numărul IV a turneului internaţional de şah Arad Open 2011 (5-11 august). Dintre aceştia, 130 de concurenţi vor lupta pe tabloul turneului principal, iar 50 de copii se vor întrece în două turnee - sub 8 ani şi sub 12 ani - grupate sub denumirea Cupa PAB România.

Ultimul concurs al sezonului pentru Gag

ARAD. Zmeu, în competiţiile interne de tineret, dublu campion naţional, la aruncarea discului şi a greutăţii, dar mieluşel pe plan internaţional - locul 6 la Cupa Europei şi locul 19 la CE, Andrei Gag se pregăteşte pentru ultimul concurs oficial al sezonului. Peste două săptămâni, în Capitală, elevul lui Ionel Oprea, îşi va măsura forţele la „naţionalele" de seniori. **JA-D.S.**

Pe mâna tinereţii FOTO: FAN

Nu se abate de la drumul său în Superligă

ARAD. Chiar şi fără nici un punct acumulat în actualul sezon al Superligii Naţionale de rugby, Ovidiu Şerban, managerul CSU Aurel Vlaicu, nu abdică de la principiile sale. A mătrăşit vreo patru jucători care nu au dat satisfacţie în primăvară, urmând să pună în locul lor şase dintre cei mai promiţători juniori. Astfel că media de vârstă a echipei arădene a ajuns la 20 ani şi 5 luni. **JA-D.S.**

De la start nu va lipsi nici campionul en-titre al Ungariei, Aschenbrenner György FOTO: FAN

Un record pentru România

La Raliul Aradului s-au înscris 95 de echipaje, cifră nemaintâlnită în ultimii 20 de ani.

ARAD. Înscrierile pentru ediţia 2011 a Raliului Aradului s-au terminat şi, fără doar şi poate, vorbim despre un nou record de participare stabilit în automobilismul românesc post decembrist. Şi asta, pentru că Aradul „bifează" în România şi Ungaria, fiind etapă oficială în ambele ţări. Ar mai trebui să vină doar câţiva piloţi din foste „ţări socialiste şi prie-tene", pentru a putea spune că am revedea, din nou, un Raliu al României de prin anii '80. Ar diferi doar bolizii şi, eventual, peisajul. Nu de alta, dar de pe acele vremuri nu a mai fost un raliu în România care să se apropie de suta de participanţi. Oricum, această cifră, 95, nu este bătută în cuie, pentru că echipajele se mai pot înscrie până la verificările tehice şi administrative. Aşa că mai sunt doar 5 „paşi" pentru a se atinge suta.

> Sunt convins că Raliul Aradului va intra în istorie
>
> MIHAI LEU

Tot ce au mai bun

Ungurii vin la Arad cu tot ce au mai bun la ora actuală, mai ales că etapa românească este penultima din campionatul maghiar. Şi pentru ei fiecare secundă contează, mai ales că lupta este departe de a se fi terminat, iar atunci cand se trage linia fiecare punct va conta. Primul în Ungaria este Kazar Miklos, care merge pe un Mitsubishi Lancer Evo IX. La start va fi şi campionul entitre, al doilea acum la general, ASI (Ashenbrenner Gyorgy pe numele complet), care a obţinut cel mai bun rezultat în Catalunia, în WRC, etapa la care a participat şi Edwin Keleti, unde maghiarul a terminat al doilea la grupa N şi pe 15 la general. Alţi piloţi de urmărit sunt Herczig Norbert (Skoda Fabia S2000), Tóth János (Peugeot 207 S2000), Kakuszi Zsolt (Ford Fiesta S2000 - maşina care nu a mai fost văzută în România) şi mai vechea cunoştinţă a românilor, Spitzmuller Csaba. Nu lipseşte nici Bútor Róbert (Peugeot 207 S2000), căruia i-a luat foc maşina în ultima etapă a Campionatului Ungariei, Veszprem Rallye.

Vedete autohtone

Nu lipseşte nicio vedetă autohtonă de la start. Lupta pentru titlu este mai acerbă ca niciodată şi, mai mult, sunt mari şanse ca, după 3 ani, un român să câştige titlul naţional. Că o fi Dan Girtofan, Vali Porcişteanu sau Bogdan Marişca, asta nu mai contează. Important este ca unul dintre ei să se încununeze campion. La pândă stă Gergo Szabo, care, deşi nu a făcut un sezon strălucit, mai are la dispoziţie patru etape în care poate schimba multe. Nici şansele lui Tempesta nu sunt de neglijat, mai ales că italianul ştie să adune bob cu bob punctele ce îi vor oferi o zestre, poate de campion, la final. Aşa că Raliul Aradului are toate ingredientele pentru a fi o cursă de povestit nepoţilor.... **JA-D.S.**

RUGĂMINTE PENTRU FANI

Şi o rugăminte pentru spectatorii ce vor merge la probele speciale: Dacă aţi ajuns să vedeţi evoluţiile piloţilor pe viu, atunci cel mai bine ar fi să îi şi respectaţi. Adică să aveţi răbdare, să lăsaţi maşinile şi motocicletele pe margine şi să intraţi pe traseu după ce au trecut toţi concurenţii (lucru anunţat de trecerea maşinii cu girofar).

Totul este pregătit de start în Raliul Aradului

ARAD. Comisia mixtă formată din specialişti ai celor două federaţii automobilistice a inspectat probele speciale pe care se va desfăşura Raliul Aradului (5-6 august) şi totul a fost în regulă. Probele speciale, în mare, sunt aceleaşi ca şi anul trecut, cu tot cu celebra săritoare, unde Bogdan Năstase a stabilit recordul pentru cea mai lungă săritură a sezonului, dar a şi plecat doar cu cheile şi talonul Loganului în buzunar. Modificarea faţă de anul trecut este că a fost înlocuită ultima probă specială (care aducea mai mult a aeroport) a „Buclei Mici", cu alta, care va inaugura ziua de sâmbătă, mult mai tehnică şi mai spectaculoasă.

Altă schimbare este superspeciala, care se va desfăşura pe kartodrom, jumătate pe asfalt şi jumătate pe macadam, unde a fost montată o... săritoare. Dacă e spectacol, atunci să fie total!

JA-D.S.

Dan Girtofan speră şi el la marele premiu FOTO: FAN

Cel mai bun pilot, premiat

ARAD. Raliul Aradului va conta pentru Campionatele României şi Ungariei şi se vor întocmi clasamente separate. Astfel, românii vor puncta doar pentru Campionatul Naţional de Raliuri-Dunlop, respectiv Campionatul de Rally Sprint, în timp ce vecinii noştrii vor puncta pentru Campionatul Ungariei, prima ligă (34 de echipaje) şi pentru liga secundă (15 echipaje). Totuşi, va fi alcătuit şi un clasament comun, doar pentru primii trei, câştigătorul urmând să primească Marele Premiu al Aradului, oferit de Primăria Arad. Va exista, neoficial, şi un clasament Open al raliului, unde se va vedea exact care sunt diferenţele între piloţii din cele două ţări. **JA-D.S.**

Trei decenii de bucurii şi necazuri pe semicerc

ARAD. Totul a început în 1981, când a fost numit preşedinte al secţiei de handbal la Strungul. Nu credea că va ajunge să trăiască trei decenii - cu bucurii şi necazuri - în jurul sportului cu mingea pe semicerc. Cu promovări în prima divizie, schimbări de denuniri a echipei şi clipe de agonie, vecine cu desfiinţarea.

„Am încercat mereu să găsesc soluţii pentru păstrarea identităţii acestui sport în oraşul nostru. Chiar şi când am retras echipa, temporar, din campionat, ştiam că vom merge mai departe. Frumoşi au fost anii promovării în elită, dar şi perioada IFB-ului, când am pierdut barajul de promovare pentru o singură înfrângere" - rememorează Ioan Petrică.

În privinţa viitorului, acesta nu e deloc roz: „Am primit 100 000 lei de la Consiliul Judeţean, bani care ne ajung până la finele acestui an, pentru cazare, masă, transport şi vitaminizare. Ne bazam, din nou, pe ajutorul UVVG, dar tot ne-ar mai trebui, din sponsorizări, 200 000 lei, pentru a duce sezonul la bun sfârşit. E greu, dar nu imposibil. Împreună cu un grup de oameni inimoşi, precum Dan Cizmaş, Virgil Ban ori Pompiliu Moldovan, nu vom lăsa această echipă să moară" - ne asigură Petrică. **JA-D.S.**

Mihai Petrică FOTO: JA

Festivalul şahului din municipiul Arad

7 zile inteligente pentru iubitorii sportului minţii la Arad Open 2011

Amfitrionii care au prefaţat Arad Open Şah 2011 FOTO: FAN

ARAD. La concurenţă cu alte două turnee de profil (Sibiu şi Braşov), în perioada 5-11 august, Şah Club Vados Arad, cu sprijinul partenerilor - Consiliul Judeţean, Primăria Arad şi Cabinet Parlamentar Deputat Lucian Riviş Tipei - organizează ediţia a IV-a a turneului internaţional de şah, Arad Open. Evenimentul a fost prefaţat, la Hotel Central, de o conferinţă de presă, la care au fost prezenţi Alin Cîmpeanu, preşedinte Vados, deputatul Lucian Riviş Tipei şi consilierul municipal Bruno Biringer.

Reuniunea din 2011 se anunţă a fi cea mai puternică, la start fiiud 180 de sportivi din 10 ţări. Dintre ei, 130 sunt înscrişi la turneul principal, iar 50 de copii, structuraţi pe două categorii, Under 8 şi Under 12, vor juca pentru a intra în posesia Cupei PAB România, sponsor al evenimentului.

Date generale

Gazda turneului va fi sala de concerte a Palatului Cultural, unul dintre cele mai reprezentative edificii ale Aradului; * fondul total de premiere se ridică la 18 650 lei, urmând a fi acordate 36 de premii în bani (24, la turneul principal şi 12, la cele de copii); * sunt înscrişi 28 de jucători cu titluri internaţionale, din care 5 mari maeştri (GM) - ungurul Imre Balogh, bulgarul Petar Drenchev şi românii Marius Manolache, Andrei Murariu şi Vlad Jianu, cel din urmă campionul Arad Open 2010 - şi 8 maeştri internaţionali (IM); * viitorul şahului românesc joacă la Arad Open, dovadă prezenţa campionilor naţionali en-titre, la categorile 12 ani (Mihnea Costachi), 14 ani (Ştefan Tomici), 16 ani (Radu Doroş) şi 18 ani (Alexandru Stanciu); * Se va juca 9 runde, cea dintâi urmând a avea loc vineri, 5 august (turneul principal), respectiv, sâmbătă, 6 august (turnee copii). **JA-D.S.**

Fii cochetă alegând să porți un turban în această vară

Îl poţi confecţiona acasă chiar tu, dintr-o eşarfă. Aerul exotic pe care ţi-l conferă va atrage toate privirile.

Semnătura ta stilistică

EXCENTRIC. Turbanul are puterea de a-ți schimba în întregime orice ținută, așa că poartă unul dintr-o eșarfă de mătase cu un imprimeu plin de culoare, la o petrecere-cocktail. Adaugă-i o broșă în față și îl vei transforma într-un accesoriu extrem de elegant. Dacă ești excentrică din fire, îl poți purta oriunde, oricând, îl poți transforma chiar în semnătura ta stilistică. Dacă nu, vara este cel mai bun moment să experimentezi...

Curaj şi încredere în tine însăţi

MUST-HAVE. În colecțiile din acest an ale marilor creatori de modă, regăsim turbanele ca accesorii must have ale sezonului cald. Designeri precum Giorgio Armani, Jason Wu, Vena Cava sau John Galliano au ales pentru colecțiile lor de accesorii feminine turbanele viu colorate, cu flori sau simple. O femeie care alege un astfel de accesoriu dă dovadă de curaj și încredere deplină în propria-i persoană. Există mai multe modalități de a purta un turban: clasic, romantic, modern. Alege stilul în funcție de ceea ce îți place și te caracterizează.

EVIDENŢIAZĂ CHIPUL

Un aspect important de reţinut este acela că turbanul atrage atenţia asupra chipului tău. Acest lucru înseamnă în primul rând că restul ţinutei nu trebuie ales cu ostentaţie, apoi că machiajul adoptat trebuie făcut cu grijă scoţând în evidenţă ochii, în timp ce pentru buze trebuie alese nuanţe soft, neutre.

FOTO: FAN

ACCESORIU. După ce vei purta prima oară un turban, vei fi cucerită de efectul pe care îl creează și de lookul exotic pe care ți-l dă. Fie că îl cumperi gata făcut, fie că înveți să ți-l faci singură din eșarfe imprimate, poartă-l cu încredere și curaj!

Istoric

Turbanul este un accesoriu pe cât de vechi, pe atât de hot. Dacă în unele zone de pe glob (Orientul Mijlociu, nordul Africii sau sudul Asiei) turbanul este purtat zi de zi, având conotații spirituale sau etnice, în Occident turbanul este un simplu accesoriu pe care femeia îl poartă ca o manifestare a cochetăriei. Vorbim de turbanele sofisticate, stylish, purtate de doamnele din înalta societate, la începutul secolului XX. În prima parte a secolului trecut, designerul francez Paul Poiret, inspirat de lumea orientală, a reușit să schimbe obiceiul femeilor de a purta pălărie în favoarea turbanului. În 1907, Poiret a prezentat la Paris o întreagă colecție cu inspirație tradițional-exotică, în care toate modelele sale purtau turban. De atunci, turbanul a devenit o piesă statement. În timp, el a fost adoptat de actrițele de cinema de la Hollywood, iar mai târziu, în anii '70, Yves Saint Laurent a readus în atenție turbanul într-o manieră elegantă și sofisticată.

Estival

Turbanul este un accesoriu potrivit unei ținute sofisticate de seară, dar, în egală măsură, poate fi purtat și în ținutele de zi. Se asortează la rochiile de vară, în special la cele lungi până în pământ. E bine să porți turbanul mai ales când afară e soare și vânt, pentru a-ți proteja capul. Dar turbanele sunt binevenite și în zilele de vacanță, când nu prea ai timp să-ți coafezi părul. Este foarte ușor de imaginat că un asemenea accesoriu poate fi creat acasă, înainte de a pleca la o plimbare sau la un eveniment. Cel mai ușor îți vei confecționa un turban singură, dintr-o eșarfă lungă. Dacă ai puțină imaginație, poți crea o multitudine de modele. Dacă ai părul drept, îți va fi greu să îți legi o eșarfă din mătase satinată; cumpără mai bine una din bumbac sau din șifon de mătase. De părul des sau cârlionțat se va prinde ușor orice material. Alege imprimeuri curajoase, nebunești chiar! Dacă tot faci un statement, fă-l până la capăt!

Inspiră-te de pe catwalk în crearea ţinutei

ARĂDENII SE DISTREAZĂ: MISS-URILE, LA CLUB MORRISON

aradon.ro

GHENAU TRADE

Ferestre si usi din profile PVC cu sticla termopan

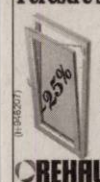

- 3 rate lunare fara comision
- plasa fixa antiinsecte gratis
- transport si montaj gratuit
- gama larga de nuante si modele

REHAU GU BKS GUARDIAN

ARAD : B-dul Aurel Vlaicu nr: 159
tel /fax : 0257-260 . 042
mobil: 0769 - 048 . 018; 0728 - 983 . 375

GARSONIERE

• **Persoană fizică** vând garsonieră, Buşteni, renovată, nemobilată, clima, termopan, 0740.246.930. 267694

• **Vând garsonieră** confort I, 38 mp, zona Uta (Penny), 18.500 Euro cu mobilă de bucătărie, sau mobilat 19.000 Euro, 0752.425.210. 272825

• **Vând garsonieră** confort 1, etaj 1, amenajată, 16.800 Eur, 0257/228411. 281191

AP.1 CAMERĂ

• **Vând Ap.1** cameră 46 mp, etj. 1, contorizat, termopan, balcon, izolat termic, pivniţă.Telefon 0744.692.130. 278235

• **Vând apartament** cu o cameră, strada Avrig, 0745.117.813. 274421

AP.2 CAMERE-ARAD

• **Cumpăr apartament** 2 camere: centru, Micălaca, Alfa. Plata pe loc!!! ☎0744.849.390. 262161

• **Vând apartament** 2 camere, et. 1, bloc nou, cu centrală proprie, parcare în curte şi izolaţie 8 cm, Cocorilor nr. 5. Telefon 0762.213.545. 208542

• **Vând apartament** 2 camere, et. 1, 46 mp, ultracentral, Bv. Revoluţiei, 42.000 Euro negociabil. Telefon 0733.883.460 sau 0744.865.191. 243015

• **Vând apartament** 2 camere, Arad, central, L119, neamenajat, N.Bălcescu, preţ negociabil. Telefon: 0755.240.703. 251914

• **Vând apartament** 2 camere, LUX, Milea, decomandat balcon, superb, 0770.366.853, 0729.930.554. 278392

• **Vând apartament** 2 camere, mobilat, utilat, centrală proprie, garaj.Telefon 0744.996.386. 278667

• **Vând apartament** 2 camere decomandate, neamenajat, etaj bun, central, 31.000 Eur, 0735.140.691. 281201

• **Vând apartament,** zona Spital Judeţean, bloc nou, 2 camere, et. 1, centrală proprie, parcare în curte, izolaţie 8 cm. Telefon 0762.213.545. 208305

AP.3 CAMERE-ARAD

• **Apartament 3** camere, decomandat, etaj 1, Podgoria, 45.000 Eur.Tel. 0744.510.406. 262759

• **Vând apartament** ultracentral, 3 camere+ dependinţe, parter 182 mp, 15 m front stradal la Bulevardul Revoluţiei, pretabil sediu bancă sau comercial, 280.000 Euro negociabil. Telefon 0733.883.460 sau 0744.865.191. 242986

• **Vând apartament** 3 camere, central, cu/ fără garaj. 0722.470.105. 237372

• **Vând apartament** 3 camere, Samantha mobilat complet şi garaj zidit. Telefon: 0744.523.701. 243282

AP.4 CAMERE-ARAD

• **Vând apartament** cu 4 camere în Vlaicu, Bl.Z 4, Sc. B, Ap. 18, contorizat, geamuri termopan, două balcoane. Telefon 0770.247.379. 262263

• **Vând apartament** 4 camere, etaj 3, clima, centrală proprie gaz, str.Peneş Curcanu. Informaţii 0744.552.081. 250406

• **Vând apartament** 4 camere, mobilat, utilat, bloc 301, 44.000 euro. Telefon: 0722.388.176. 264405

APARTAMENT LA CASĂ

• **Vând apartament** la casă, 80 mp, 3 camere, 2 bucătării, 1 baie, str. Căpitan Ignat, preţ 70.000 Euro, negociabil. Telefon 0744.937.307. 278297

CASE-ARAD

• **Vând casă** Aradul- Nou, zonă liniştită, posibilitate de a locui 2 familii, preţ acceptabil. Tel: 0754.796.354, 0357/800.257. 231402

• **Vând casă** Aradul- Nou, 4 camere, 2 bucătării, toate utilităţile, ST 980 mp, 0770.761.584. 268377

• **Vând casă** cartierul Funcţionarilor, curte, grădină, utilităţi. Telefon 0257/232489. 262398

• **Vând casă** cu mansardă în Mureşel, toate utilităţile, 0741.565.573. 242842

• **Vând casă** nouă, Subcetate, 140 mp, toate utilităţile, str. Cezar nr. 18, disponibilă imediat. Telefon 0744.568.881. 265591

• **Vând casă** în Şega str. Oborului Nr.10 cu 4 camere, dependinţe, curte, grădină, demisol, suprafaţă totală 850mp. Informaţii telefon 0740.126.034. 273197

• **Vând casă,** 3 camere, dependinţe, garaj, încălzire gaz, 0721.798.647. 252203

CASE-JUDEŢUL ARAD

• **Vând (47.000Euro)** schimb cu apartament 2 camere, parter, etaj II, confort I, Casă în oraş Curtici+diferenţă la înţelegere.Detalii la telefon:0752.425.210. 272822

• **Vând/schimb cu** apartament Arad, casă în Conop, grădină şi pământ. Tel. 0741.020.670. 262531

VILE-ARAD

• **Vând vilă** zona UTA, strada Roşiori, toate utilităţile, preţ negociabil 135.000 euro, telefon 0729.155.499. 221996

SPAŢII COM-ARAD

• **Vând spaţiu** comercial (cu vitrină),Vlaicu, 45 mp, 25.000 Eur, 0744.849.390. 281202

• **25.000 mp,** Proiect HALE, Zona- Industrială PECICA- TURNU, front- stradal- dublu, 0722- 257409. 268659

TERENURI LOCAL

• **Ocazie!!! Vând** teren 17.000 mp, situat în Arad, str. 6 Vânători (lângă reprezentanţa KIA) front stradal 86 m, utilităţi, preţ 5 euro/mp, negociabil. ☎0729.075.031. 218944

• **Vând parcelă** 2500- 3500 mp, lângă centură, cu PUZ aprobat pentru construcţii comerciale, servicii, utilităţi. Telefon 0732.733.623. 278050

• **Vând parcelă** 8000- 15.000 mp, la centură, cu PUZ aprobat pentru construcţii comerciale, servicii industriale, curent electric, 0732.733.623. 278050

• **Vând teren** Cartier Cocoşvaroş 750 mp, preţ negociabil, 0722.274.864. 268251

• **Vând teren** intravilan, în Sânicolau, str. Clopotului nr. 53, 600 mp. Preţ 13.500 negociabil. Tel. 0753.213.027. 274332

• **Vând teren** pe colţ, Gai, strada T.Corcheş 44, 90.000 euro/negociabil. Informaţii ☎0729.155.499. 221996

• **Vând teren** în Gai, 281 mp, strada N.Manole 25, FS 16 ml, 50 euro/mp. ☎0729.155.499. 221996

• **Vând urgent** loc de casă, 500 mp, FS 14 ml, zona vile Tabacovici, Aradul Nou. Telefon 0744.828.934. 262338

• **Vând 5** ha teren, pentru construcţii hale, depozite, cu PUZ aprobat, curent electric, 82 m front la centură. 0732.733.623. 278050

• **VAND tren** 900 mp str.TABACOVICI nr.31 tel.0756495707 246289

• **21.200- mp GHIOROC,** zona LAS- VEGAS, bun pescărie, agrement, 0722- 257409. 268661

TERENURI JUDEŢ

• **Vând (închiriez)** teren Chişineu- Criş 4.700 mp, str. Înfrăţirii nr.7, 6.550 mp, str. Brânduşei FN şi hală 680 mp. Telefon 0733.696.963. 269218

• **Vând loc** de casă în Livada, 500 mp, FS 21 ml, utilităţi stradale. Tel 0744.828.934. 241584

• **Vând loc** de casă în Secusigiu, preţ negociabil. Telefon 0724.134.170. 268557

• **Vând teren** agricol 1 hectar şi 600. Telefon: 0749.464.218. 275458

• **Vând teren** cu baltă, în extravilan, 20 km de Arad, 35.000 euro, ☎: 0744.280.849. 268531

• **Vând teren** intravilan, 540 mp, Bodrogul- Vechi, 2800 euro/negociabil, telefon 0754.061.955. 264411

• **Vând teren** intravilan în Şimand, 1382 mp, FS- 18 ml, utilităţi: apă, curent, gaz, satelit.Preţ 10.000 Eur, acte la zi.Telefon 0755.077.777. 268556

• **Vând teren** pentru casă, 615 mp, loc. Călugăreni, toate utilităţile, telefon: 0722.226.403. 242889

IMOBILE CHIRII

• **Închiriez (ofer)** garsonieră, confort I, Miorita- Micălaca, ☎0357/802294, ☎0741.243.637. 273622

• **Închiriez Ap.2** camere, mobilat modern, ultrautilat,Central, P-ţa Mică, 200Euro, 0723.308.286. 266021

• **Închiriez Ap.2** camere, mobilat, lângă Sala Decebal, 170Euro+garanţie. Informaţii 0723.308.286. 266022

• **Închiriez apartament** 2 camere, utilat, mobilat, situat în zona Gării, apropierea Atrium- Mall, 190 euro. Telefon: 0743.700.345. 243108

• **Închiriez apartament** 3 camere, decomandat, utilat, etaj III, str. Imaşului- Micălaca, gresie, faianţă, parchet laminat, maşină spălat, frigider, balcon închis. Tel: 0728.022.846. 259174

• **Închiriez apartament** cu 2 camere, amenajat, et. 1, Intim. Tel 0744.828.934. 262346

• **Închiriez apartament** 4 camere, mobilat, utilat complet modern, Vlaicu, telefon 0757.461.589. 268027

• **Închiriez apartament** 1 cameră. Tel. 0770.564.675. 272830

• **Închiriez apartament** 2 camere central cu încălzire proprie. Tel. 0740.649.106. 278224

• **Închiriez apartament** 2 camere, P-ţa Mică, mobilat, utilat, 180 Eur. Tel. 0257/ 228411. 281192

• **Închiriez casă** Pârneava, una cameră+ bucătărie, mobilată, 100 Euro+ garanţie, 0723.308.286. 274982

• **Închiriez garsonieră** confort I, renovată şi utilată, Micălaca, Telefon: 0720.557.443. 268334

• **Caut să** închiriez apartament 2- 3 camere ne/mobilate, 0722.606.448. 281200

• **Dau în** chirie apartament 3 camere, Vlaicu, 150 Eur, 0743.271.665. 279791

• **Dau în** chirie apartament 2 camere mobilate, central, 180 Eur,0722.606.527. 281195

• **Dau în** chirie apartament 3 camere mobilate, Polivalentă, 280 Eur,0726.289.694. 281197

• **Dau în** chirie apartament 2 camere mobilate (Romanilor), 130 Eur,0726.289.694. 281199

• **Dau în** chirie garsonieră mobilată, zona Fortuna, ☎0723.520.423, 0257/285.030. 268282

• **Dau în** chirie garsonieră mobilată, Vlaicu, 100 Eur, 0726.289.694. 281194

• **Ofer spre** închiriere garsonieră mobilată central, ☎0746.389.952, 0746389952, zona Buşteni. 268334

• **Ofer spre** închiriere apartament cu o cameră, mobilat. Telefon 0725.958.218. 281183

• **Primesc elevă** în chirie, toate condiţiile. Preţ avantajos, zona Micălaca. Tel. 0742.965.947, 0743.063.013. 281189

SPAŢII COM-ARAD

• **Închiriez hală** 500mp, zona Uta, 0257/ 272676, 0741.017.019. 278398

• **Ofer spre** închiriere spaţiu comercial, Bulevardul Revoluţiei, 0744.568.885. 268522

• **De** închiriat spaţiu comercial, 85 mp, amenajat pe Meţianu, 0744.121.964. 247478

OFERTE LOCURI DE MUNCĂ

• **Angajăm şoferi** cu experienţă Transport Internaţional (Tir).Telefon 0730.188.362. 262283

• **Angajăm şoferi** de tir pentru Germania, vorbitor germană, minim.Telefon 0740.172.658. 279003

• **Angajăm automacaragişti** şi muncitori necalificaţi. Telefon 0728.016.591. 273470

• **Angajăm cosmeticiană,** coafeză, maseză în Pâncota. Telefon: 0756.707.587. 275989

• **Angajăm ospătare** cu experienţă. Telefon: 0740.237.728. 264189

• **Angajăm vânzătoare** alimentara peste 35 ani. Nu contează calificarea, 0357/ 436940. 281203

• **Angajez barmană,** maxim 30 ani, cu experienţă. Tel. 0744.921.362, 0740.023.924. 281190

• **Angajez fată** la bar în Aradul- Nou. Telefon: 0726.198.974. 268496

• **Angajez infirmieră** pentru cămin de bătrâni, zona Micălaca. Informaţii 0743.072.755. 278253

• **Angajez vânzătoare** pentru Magazin Alimentar Micălaca.Telefon 0747.039.673 sau 0744.601.431. 274858

• **Caut translatoare** limba slovenă, ofer 200 euro/săptămână, deplasare în Slovenia. 0742.618.216. 278455

• **S.C. angajează** barmană. Vârsta maximă 38 ani. Tel. 0723.384.657. 281184

• **S.C. angajează** mecanici auto cu vârsta limită de 40 ani. Pentru informaţii sunaţi la 0257/219.014 sau 0729.039.048. 275257

• **SC angajează** zugravi, faianţori şi rigipsari. Telefon 0721.242.476. 278249

• **Societate angajează** igienist posesor permis B. Telefon: 0723.649.487 278441

• **Tapiţerie angajăm** tapiţeri, montatori, tâmplari, lipit burete, Bujac, 0257/ 349155. 272888

PRESTĂRI SERVICII

• **A A** Acord Garanţie 2 ani reparaţii maşini spălat,0744.241.398, 0357/401569,0257/ 259146. 239860

• **Execut lucrări** construcţii, instalaţii sanitare, gresie, faianţă, glet, rigipsări. Telefon 0744.937.307. 278276

• **Executăm lucrări** construcţii, finisări interior exterior, calitate şi seriozitate, 0740.107.430. 278260

• **Executăm lucrări** în construcţii, interior/ exterior, calitate, curăţenie, preţ negociabil! ☎0755.017.044. 218920

• **Firmă autorizată-** încheie contracte preluare deşeuri reciclabile colectate selectiv. ☎0722.315.686 262240

• **Firmă construcţii:** finisaje, consolidări, demolări, instalaţii electrice sanitare, preţuri negociabile. ☎ 0722.979.303, 0771.376.340. 208935

• **PF autorizată** execut: zidării, tencuieli, faţade, zugrăveli. Informaţii telefon 0257/ 271322. 268597

CONSTRUCŢII

• **Balast, nisip,** sorturi, orice cantitate, duc molozul, factură, judeţ! 0745.036.969, 0722.389.480. 218952

• **Vând sobe** teracotă, montate. ☎0744.523.701, 0751.083.195, strada Vasile Conta 1. 243282

AUTO ROMÂNEŞTI

• **Vând Dacia** Logan nouă, an 2011, 0 km, model Ambiance, preţ 4.500 Euro+ 3 vouchere, livrare pe loc. Informaţii telefon 0744.427.876. 264720

• **Vând Dacia** 1300, ITP 2012, 2.000 lei. Telefon 0721.798.647. 252128

• **Vând Logan** 1.4 MPI, an 2005, 2.400 euro, telefon: 0744.675.573. 264187

DOCUMENTE

• **Vand voucher** programul Rabla. Tel. 0745.267.029. 277785

ELECTRONIC PLUS

• **VÂND ieftin electrocasnice second, lăzi, combine, maşini spălat haine, vase, uscătoare, televizoare, anvelope, vitrine comerciale. Rate angajaţilor, pensionarilor vârstă- boală, ☎0769.005.400.** 8694

POŞTA LUI CUPIDON

• **Tânăr 28** ani, 1,76/72 kg, prezentabil, manierat, situaţie materială excelentă, caut prietenia unei fete drăguţe (18- 26 ani). Rog seriozitate. SMS 0746.697.272. 266137

TRACTOARE

• **Vând tractor** U 650 M, 1989, după RK. Tel. 0746.840.749. 281188

PIERDERI

• **Pierdut legitimaţie** serviciu, eliberată de S.C. Enel Energie S.A., nr. 102032, pe numele Ohentar Cosmin. O declar nulă. 278206

PLANTE-FLORI

• **Vând brăduţ** egiptean (2 m), ficus mare pentru holuri firmă, casă. Telefon 0357/ 800457. 262241

ANIMALE-PĂSĂRI DOMESTICE

• **Cumpăr vaci,** porci graşi, soldani, cositor, argint, nichel, 0741.134.368. 259624

• **Dăm spre** adopţie căţeluşi de 6 săptămâni, Metis,negru cu alb şi bej cu lăbuţe albe, deparazitaţi.Numai iubitorilor de animale!Telefon 0723.339.290. 268038

• **Vând două** capre cu iezi, 0357/416308, 0762.207.483. 278445

• **Vând pui** de carne şi pentru ouă. Telefon 0748.322.489; 0357/442670. 104026

MAŞINI,UTILAJE,INSTALAŢII

• **Închiriez automacara** Hydrom 16 tone. Telefon: 0744.523.701. 243282

• **Vând automacarale** Hydrom 16 tone, stare perfectă de funcţionare, telefon: 0744.523.701, 0753.053.004. 243282

• **Vând tractor** David Braun internaţional, 92 CP, cu plug, combină masa Fercuson de recoltat grâu cu masa de 3 m şi PAC. Tel. 0745.485.474. 278458

• **Vând tractor** U 445V, remorcă 2,5 tone, monoax, plug, disc. Tel. 0722.315.836. 269228

ÎMPRUMUTURI FINANCIARE

• **Ofertă! Valută** rapid cu 2- 3%. Plata la final. Telefon 0721.492.429. 242863

DIVERSE

• **Cumpăr cupru- 20** lei, alamă- 11 lei, aluminiu- 4 lei, fier- 0,75 lei, baterii- 2 lei, pene, argint, cositor, vaci, 0748.912.117. 260005

• **Cumpăr mobilă** din lemn, fotolii, măsuţe, porţelanuri, cărţi tablouri şi alte obiecte vechi. ☎0744.203.945. 268051

• **Cumpăr pene** vechi- noi, fier- vechi, caroserii, telefon 0745.983.893. 262247

• **Cumpăr Saviem** vechi, camioane vechi, cupru, aluminiu, alamă, inox, argint, cositor, nichel, baterii, fier vechi, pene vechi- noi, vaci, porci, ☎0748.607.706, ☎0758.566.636. 262158

• **Cumpăr utilaje** pentru fier vechi şi camioane. Telefon 0741.134.368. 259625

• **Societate comercială vând rafturi, mese de casă şi echipamente frigorifice în stare de funcţionare, second- hand. Relaţii la telefon 0742.556.697.** 219503

• **Vând cântar** semiautomat 100 kg, seif (casă valori), compresor 2000W, sticle bere, tel: 0723.253.651, 0754.692.801. 277777

• **Vând:3 geamuri** din lemn cu rolete plastic,şi una uşă din lemn pentru cameră, 0742.516.637. 278314

Publicitate: 0257/210.775; 0257/280.904

INFORM MEDIA

INFORM MEDIA, editorul cotidianelor Jurnal Arădean şi Arad Expres, parte a grupului multinaţional Inform Media, care îşi desfăşoară activitatea în domeniul presei locale tipărite

CAUTĂ

Distribuitori de presă (în cutii poştale) pentru cartierul Micalaca.

Cerinţe:
Seriozitate;
Dinamism;
Conştiinciozitate.

Se oferă:
Salar atractiv;
Timp de lucru 2 ore.

Informaţii suplimentare la telefon:0257/228.586 sau 0728.284.737, de luni până vineri între orele 09 şi 17.

SERVICII FUNERARE

IN MEMORIAM NON STOP!

KUKI - servicii funerare complete

Oferă toată gama de sicrie, accesorii şi servicii funerare la preţuri avantajoase. **Medic constatator al decesului.**
• cameră toaletat • cameră frigorifică • capac frigorific
Ofertă sicriu brad complet echipat, cruce, transport capelă 550 lei
Transport Intern şi Internaţional
Contact: Arad, str. Mihai Eminescu, nr. 4 (în curte) vis-a-vis de Cerbul Albastru
Tel: 0257/211.929, mob: 0723343964
www.inmemoriamkuki.com
(H-698814)

DECESE

Cu nemărginită durere în suflet anunţăm trecerea în nefiinţă a scumpei noastre mame, bunică, soacră,

BOTAŞ FLOARE,
care la vârsta de 68 de ani

după o grea suferinţă a plecat dintre noi. Înmormântarea a avut loc în data de 30 Iulie 2011, la Cimitirul Aradul nou, ora 13.00.

Te vom purta mereu în suflet copiii Radu şi Mariana, nepotul Victor, nora Luminiţa şi ginerele Aurel

Cu mare durere în suflet ne despărţim de iubitul nostru soţ, tată, socru şi bunic care ne-a părăsit fulgerător la vârsta de 62 de ani, cel care a fost

DIACONU CELUS.

Înmormântarea a avut loc în data de 30.07.2011, ora 12.00, la Cimitirul Pomenirea.

Soţia Cristina, fiica Celia, ginerele Aurelian şi nepotul Dragoş

CONDOLEANŢE

Este trist că trebuie să ne luăm rămas-bun de la iubitul nostru tată şi bunic

BAŞCARĂU ILARIE.

Vei rămâne mereu viu în inimile noastre.

Fiul Pavel cu soţia Mariana şi nepotul Paul

Cu inimile frânte de durere şi lacrimi plângem plecarea dintre noi a celui care a fost dragul şi iubitul nostru tată şi bunic

BAŞCARĂU ILARIE,
din Gura Văii.

Nimic nu va putea să şteargă respectul şi preţuirea pe care i le vom purta mereu.

Fiul Cornel, nora Aurora şi nepotul drag Marc

Angajaţii firmei SC AMET SA din Arad împărtăşesc imensa durere a domnului Cornel Başcarău, pricinuită de decesul neaşteptat al tatălui. Sunt momente în care nici cele mai frumoase şi calde cuvinte nu reuşesc să aline durerea, însă, dorim să ştie că le suntem aproape. Sincere condoleanţe familiei!

Suntem alături de familia Başcarău Cornel şi Aurora, în greaua încercare prin care trece la despărţirea de iubitul lor tată

BAŞCARĂU ILARIE.

Familiile: Tuda, Babuţa, Şops, Gavrilă şi Poleac din Arad

Anunţurile de deces se publică GRATUIT!

În astfel de momente este greu să găseşti cuvinte pentru a aduce alinare. Sincere condoleanţe familiei Başcarău Cornel şi Aurora pentru pierderea tatălui.

Familia Voştinar Liviu şi Mărioara

Cu sufletele îndurerate suntem alături de cumnatul şi sora Cornel şi Aurora Başcarău, în momentele grele pricinuite de decesul tatălui.

George, Lidia şi Ana Hanciuţa

Colectivul societăţii Coraura din Arad este alături de d-l Başcarău Cornel şi d-na Aurora la adânca durere pricinuită de pierderea tatălui. Sincere condoleanţe familiei!

Sunt alături de copiii mei Cornel şi Aurora şi de cuscra Ana, în aceste grele momente la despărţirea de cel care a fost

BAŞCARĂU ILARIE.

Auruţa Iacob din Roşia Nouă

Suntem alături de colega noastră Maliţa Mariana în această grea încercare pricinuită de pierderea mamei. Dumnezeu s-o odihnească în pace!

Colegele de la Grădiniţa PN 15 - Arad

Un suflet minunat, plin de dragoste şi credinţă s-a înălţat la Cer, departe de mine, dar mai aproape de Dumnezeu lăsând în urmă singurătate şi tristeţe. Cu imensă durere în suflet, mă despart de iubitul meu tată,

CAIA GHEORGHE,

de 82 ani, din Piatra Neamţ.

Cât voi trăi te voi plânge.

Al tău fiu, Caia Ionel

Angajaţii S.C. Caia Univers S.R.L. sunt alături de patronul Caia Ionel, la marea durere pricinuită de pierderea tatălui drag. Condoleanţe familiei'

COMEMORĂRI

Cu tristeţe în suflet, anunţăm că s-au scurs 6 săptămâni de când ne-a părăsit cea care a fost

CUCU GHIZELLA (JENI)

soţie, mamă, bunică, străbunică. Odihneşte-te în pace!

Familiile: Cucu, Bontea, Leitheim, Otlăcan, Muscă şi Moldovan

Se împlineşte un an de când a plecat de lângă noi, draga noastră cuscră,

FAUR FLORICA.

Nu te vom uita niciodată!

Cuscrii din Păuliş

Se împlinesc 3 ani de când scumpa mea mamă,

COROBAN MARIE

a trecut în nefiinţă. Parastasul va avea loc pe 07.08.2011, la Biserica Ortodoxă din Tălmaci.

Fiul Nelu, în veci nemângâiat!

Anunţurile de deces se publică GRATUIT!

Timpul trece, tristeţea rămâne şi dorul este tot mai mare, la împlinirea a şase luni de la dureroasa despărţire de dragul nostru

COŞA TEODOR,

care a fost pentru noi model inegalabil de dragoste, modestie, înţelegere şi iubire. Dormi în pace!

Te plâng în veci nemângâiaţi: soţia Lenuţa, fiul Ovidiu, fiica Ionela cu soţul Dinu şi nepoţica Raisa

Azi, când ar fi trebuit să-ţi urăm La Mulţi Ani, aducem la mormântul tău toate amintirile noastre, alături de buchetul de flori. Ne rugăm pentru odihna ta,

PURDI MIHAI.

Te vom plânge mereu.

Familia

Când se stinge o lumânare o aprinzi din nou, dar când se stinge o viaţă o plângi din mereu. Ai fost parcă ieri printre noi dar a trecut un an de când ai plecat, dragul nostru

STAN VIOREL.

Vei rămâne veşnic în inimile noastre!

Soţia Dorina şi fiul Valer

3 ani de durere şi tristeţe au trecut, de când a plecat cel mult drag nouă,

ing.

IŞTOC GHEORGHE.

Dumnezeu să-l odihnească!

Andrei şi Florentina

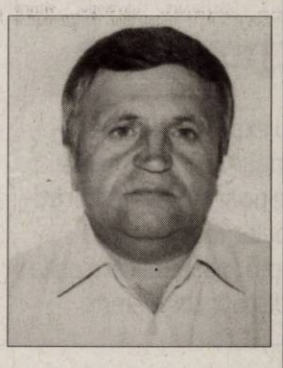

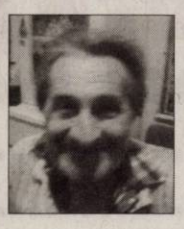

Deşi timpul trece, ochii sunt plini de lacrimi triste şi durere de când te-am condus pe ultimul drum, acum 4 ani, dragul meu soţ şi tată, bunic şi străbunic

TYEBO NICOLAIE,

ai fost o speranţă pentru noi. Privirea blândă cu care ne-ai înconjurat rămâne o rază de lumină pentru noi toţi. Dumnezeu să te odihnească în pace!

Soţia Etuş, fiica Liza cu familia, fiica Andreea cu familia, fiul Florin cu familia şi nepoţii: Ionuţ, Raluca, Dani şi strănepotul Răzvan

În 31 iulie 2011, s-au împlinit 2 ani de la plecarea în nefiinţă a iubitului nostru soţ şi tată

HÂRCĂIAN PETRU.

Ne-ai lăsat un gol imens în suflet, plecând dintre noi, la vârsta de 55 de ani. Zi de zi ne apasă dorul ce ne duce spre al tău mormânt, candela să-ţi aprindem, pentru sufletul tău blând.

Soţia şi copiii cu familiile

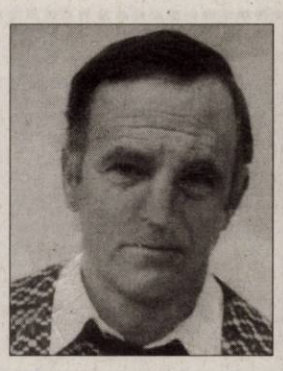

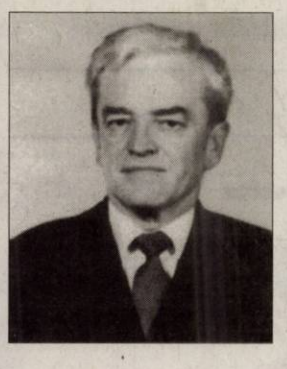

Tristă şi neuitată rămâne pentru noi ziua de 1 August când în urmă cu doi ani ne-a părăsit pentru totdeauna cel care a fost

PETRASCIUC GHEORGHE.

Deşi eşti departe de noi te vom iubi mereu şi îţi vom păstra veşnică amintire. Slujba de pomenire va avea loc în 04.08.2011, la Biserica Catolică-Micălaca, ora 18.00.

Veşnic nemângâiaţi: fiul Ernest, fiica Gabriela cu familiile

Un pios omagiu şi tristă aducere aminte la împlinirea unui an, respectiv 4 ani de când părinţii şi bunicii noştri nu mai sunt printre noi

BARTI SUSANA

şi

BARTI MARTIN,

din Curtici.

Fiul cu familia în veci nemângâiaţi

Se împlinesc 10 ani de la trecerea în veşnicie a dragului nostru

Prof. univ. dr.

CAMENIŢĂ DIMITRIE.

Deşi unii l-au uitat, familia îl roagă pe bunul Dumnezeu să-l odihnească în pace!

Soţia Cameniţă Emilia, verişoara Stretcu Maria şi familia dr. Cameniţă Teodor şi Lucreţia

Au trecut 10 ani de când a plecat de lângă noi, dragul nostru soţ, verişor şi unchi

prof. univ. dr.

CAMENIŢĂ DIMITRIE.

Nu te vom uita niciodată!

Soţia Jeny, verişoara Marica, fam. dr. Cameniţă şi dr. Martin

Plecată dintre noi acum 4 ani soţia, mama şi sora mult iubită

MARIANA SABĂU,

este mereu vie în sufletele şi gândurile noastre. Dumnezeu să o odihnească în pace!

Familia

O rugăciune, o clipă de aducere aminte pentru cel care a fost

Procuror

HORNEA TEODOR

la împlinirea a 31 ani de când a plecat de lângă noi. Dumnezeu să-l odihnească în pace!

Soţia Emilia şi fiul Teodor

Publicitate 0257-210.775; 0257-280.904

Oferte speciale

JURNAL ARĂDEAN

25%

Profesional Center

Voucher

Voucher pentru curs cosmetica

Preț cosmetica: ~~1.500~~ **lei**

Stoc: 1 buc. Preț JURNAL : **1.125 lei**

25%

Profesional Center

Voucher

Voucher pentru curs manichiura-unghii false

Preț manichiură: ~~1000~~ **lei**

Stoc: 1 buc. Preț JURNAL : **750 lei**

25%

Profesional Center

Voucher

Voucher pentru curs coafura

Stoc: 1 buc. Preț coafor: ~~1.500~~ **lei**

Preț JURNAL : **1.125 lei**

25%

SC TERAPEUTICA SA

Voucher

Implant MAMAR

Preț clinică: ~~8900~~ **lei**

Stoc: 1 buc. Preț JURNAL : **6600 lei**

25%

PanoramicGym

Voucher

8 sedinte interval pana in ora 16

Preț salon: ~~108 lei~~

Stoc: 3 buc. Preț JURNAL : **81 lei**

25%

PanoramicGym

Voucher

8 sedinte interval full(pana la ora 23)

Preț salon: ~~185 lei~~

Stoc: 3 buc. Preț JURNAL : **138.75 lei**

25%

SC TERAPEUTICA SA

Voucher

Operatie cataractă + consultație + cristaline

Stoc: 2 buc. Preț clinică: ~~2000~~ **lei**

Preț JURNAL : : **1500 lei**

25%

Voucher

KASTEL

Centru de Slăbire și Modelare corporală

1 sedinta ULTRALIPO (liposuctie nechirurgicala)

Preț salon: ~~250 lei~~

Stoc: 3 buc. Preț JURNAL : **187.5 lei**

REGULAMENT PE SCURT

DE CE?

Pentru că cititorii noştri sunt cei mai importanţi şi dorim să le oferim avantaje!
Astfel ne-am propus să vă punem la dispoziţie oferte cu discounturi senzaţionale.
Urmăriţi în ediţiile cotidianului Jurnal Arădean ofertele noastre de top.

Abonaţii la Jurnal Arădean au un discount suplimentar de 5% faţă de cel afişat.

CUM FUNCŢIONEAZĂ ?

Clienţii noştri îşi expun prin intermediul ziarului Jurnal Arădean ofertele speciale de care doar cititorii publicaţiei noastre pot beneficia.
Este foarte simplu : noi publicăm poza produsului, cu discountul aferent, clientul ne garantează un stoc minim, iar dumneavoastră trebuie doar să veniţi la sediul Jurnal Arădean, de pe Str. Poetului, nr. 1C, pavilion 36.
Aici trebuie să achitaţi contravaloarea obiectului (tariful Jurnal arădean, afişat la fiecare produs în parte).
Aceste oferte sunt valabile trei săptămâni, în limita stocului disponibil. Preţurile sunt exprimate în lei/ bucată şi conţin TVA.

De la noi primiţi un voucher pe care trebuie să îl prezentaţi atunci când ridicaţi produsul de la magazinul indicat.
Detalii: www.aradon.ro
Telefon: 0257/280.904
E-mail: timea.ujlaki@informmedia.ro; loredana.paun@informmedia.ro; olga.rotaru@informmedia.ro

Primul venit este şi primul servit!

Talon valabil până în 31 august 2011

EVIDENȚIAZĂ-TE!

Text: **DATA apariției:**.....

.....

.....

.....

.....

.....

.....

.....

Date personale:

Nume şi Prenume:

Telefon:

Buletin de identitate:

TALON + PREȚUL CATEGORIEI AFERENTE

Anunțurile se preiau zilnic, la ghișeu, până în ora 16^{00}, după această oră, se pot prelua doar prin intermediul sistemului online de preluare al anunțurilor disponibil pe www.jurnalaradean.ro . Anunțurile de mică publicitate din Jurnal Arădean se publică pe baza talonului din ziar
Redacția nu își asumă responsabilitatea pentru conținutul anunțurilor de mică publicitate!

JURNAL ARĂDEAN

Se citează pe data de 16.08.2011, ora 10,00 la Biroul Notarial Veritas din mun. Arad, B-dul V. Milea, nr. 33-37, jud. Arad, Stanici Mihai cu domiciliu necunoscut şi toţi moştenitorii legali ai defunctei Stanici Zorita, decedată la data 30.05.2002 în localitatea Mănăştur, fostă cu ultimul domiciliu în comuna Vinga, sat Mănăştur nr. 358, jud. Arad, în vederea dezbaterii succesorale. (H-268419)

SC Adriana Srl angajeaza

OSPATAR si SOFER CU EXPERIENTĂ (autocare).
CV-urile pot fi trimise pe fax la 0257 270506 sau e-mail adainternational2002@yahoo.com.
Relatii la tel. 0257 270503 sau 0752 099317.
(H-273584)

SC COMERCIALA

ANGAJEAZĂ

ŞOFER DISTRIBUITOR

Rel la tel: 0740 116 236 (H-262521)

TEREN DE VÂNZARE

LA DRUMUL EUROPEAN E68, KM 11
ARAD - NĂDLAC, la 4 km faţă de ARMONIA CENTER
SUPRAFAŢA 44.200 MP, POSIBILITATE DE CURENT ŞI GAZ
preţ de vânzare 19 EURO/mp NEGOCIABIL
TEL: 0751 079 900 (H-242818)

SC LIDIA SRL din Arad ANGAJEAZĂ (278452)

CONFECŢIONERE şi un
MAISTRU COORDONATOR cu experienţă
Oferim: SALARIU ATRACTIV–
☎ 0722 139 015; 0721 389 647; 0257 250 078.

S.C. WEST-STOP S.R.L.

str. Ştefan Tenetchi 34, Arad
tel: 0722 621 676, ioanciutar@yahoo.com
ANGAJEAZĂ
ŞOFERI TIR internaţional cu experienţă
MECANIC CAMIOANE cu experienţă
DISPECER/COORDONATOR transport internaţional cu experienţă
(H-275184)

Firmă multinaţională, **S.C. Szakal Metal S.R.L.**
cu profil import şi distribuţie piese auto
angajează

REPREZENTANT VÂNZĂRI şi AGENT DE DISTRIBUŢIE

Cerinţe:
- cunoştinţe tehnice şi operare P.C.
- permis de conducere categoria B cu vechime minim 2 ani

Experienţa în domeniu constituie avantaj!
C.V.-urile se trimit la adresa de e-mail: job@szakalmetal.ro
(H-268035)

AI NEVOIE DE BANI? EXISTĂ ALTERNATIVĂ!

SOLUŢIA ESTE LA NOI!

2000 EU.....22 EU/LUNĂ
5000 EU.....56 EU/LUNĂ
10.000 EU.....112 EU/LUNĂ

WORLD INVEST HOLDING S.R.L.
BDUL REVOLUŢIEI NR 24, ET 1, AP.12 ☎ 0357-411-415; 0772-221-204
ORAR : L-V: 9-18; S: 9-13
(H-142904)

SC DITRE INTERNATIONAL SRL

Angajeaza :
- confectionere pt. masina de cusut ;
- croitori in piele
- muncitoare necalificate
- tapiteri
- operator masina control numeric pantograf
- masina taiat pal (cunostinte minime calculator)
- mecanic – reparat masini cusut

Oferim : salarii atractive,bonuri de masa,transport gratuit.
Informatii la sediul firmei din Arad,Str. a-III-a, Zona Industriala Vest, Nr. 3, tel . 0257/216610.
(H-278566)

C.I.I. MANTEGAZZA MIRIANA OANA
cu sediul in Arad, str.M.Eminescu, nr.37, ap.1, tel.0764428419, fax 0357409034
în calitate de lichidator judiciar
ANUNTA TOTI CREDITORII debitoarei

SC DENLOR SRL- in faliment, in bankruptcy, en faillite, CUI 15890950, J02/1481/2003, cu sediul in loc.Arad, str.Progresului, nr.8, jud.Arad, ca fata de aceasta societate a fost deschisa procedura simplificata a insolventei prevazuta de Lg.85/2006 prin Incheierea comerciala nr. 955/CC/27.06.2011 pronunţată de Tribunalul Arad, Secţia Comerciala, în dosarul 3373/108/2011. Termene limită:1) pentru depunerea declaratiilor de creanta-12.08.2011; 2)pentru verificarea creanţelor, întocmirea, afişarea şi comunicarea tabelului preliminar-17.10.2011; 3)pentru întocmirea şi afişarea tabelului definitiv al creanţelor- 31.10.2011. Prima Adunare a creditorilor va avea loc la sediul lichidatorului judiciar in data 21.10.2011 orele 16.00. Debitoarea are obligaţia ca în termen de 10 zile de la deschiderea procedurii să depună la dosarul cauzei documentele prevăzute la art. 28 alin.(1) din Lg.85/2006. (H-268057)

SOCIETATE COMERCIALĂ ANGAJEAZĂ

BUCĂTAR

CERINŢE

- experienţă in bucătăria tradiţională
- experienţă in bucătăria internaţională
- seriozitate, flexibilitate, spirit de echipă
- inventivitate

Informaţii la telefon 0722-709892
(H-275049)

ANUNŢ

SC ICPV SA cu sediul în localitatea ARAD, Calea A. Vlaicu, nr. 29-31, tel. 0257202154, fax 0257 270724, judetul Arad, doreşte să obţină autorizaţie de mediu pentru punctul de lucru din localitatea ARAD, Str. Campul Linistii, FN, Judetul Arad, tel. 0257216672, fax 0257216673, unde se desfăşoară: Activitatile de testari si analize tehnice, COD CAEN 7120, în scopul prestarii de servicii, având ca principale activitati testari si analize tehnice.
Măsurile de protecţie a factorilor de mediu:
Apă : -
Aer: -
Sol: trei bazine vidanjabile betonate pentru colectare ape uzate menajere
Gestiunea deşeurilor: containere, eliminare conform legislatie de mediu actualizata
Observaţiile publicului formulate în scris/informaţiile privind potenţialul impact asupra mediului se depun/pot fi consultate la sediul Agenţiei pentru Protecţia Mediului Arad, Splaiul Muresului FN, tel. 0257/280331; 0257/280996, în timp de zece zile lucrătoare după data publicării prezentului anunţ. (H-275149)

BCC CABINET INDIVIDUAL DE INSOLVENŢĂ

Cabinet Individual de Insolvenţă BEJINAR COSMIN CĂLIN având calitatea de lichidator judiciar al S.C. TRANS AUTO SERVICE S.R.L., vă rugăm să publicaţi în ziarul dumneavoastră, la marea publicitate, luni, în data de 01.08.2011 următorul anunţ:

CABINET INDIVIDUAL DE INSOLVENŢĂ BEJINAR COSMIN CĂLIN

Desemnat lichidator judiciar prin încheierea nr. 1004 pronunţată în şedinţa Camerei de Consiliu a judecătorului sindic din 05.07.2011, în dosarul nr. 3464/108/2011, aflat pe rolul Tribunalului Arad, Secţia Comercială, privind pe debitoarea

S.C. TRANS AUTO SERVICE S.R.L.
Cu sediul în Arad, Calea Aurel Vlaicu, bl. Z 27 B, jud. Arad
Anunţă toţi creditorii

Că faţă de această societate a fost deschisă procedura simplificată a insolvenţei prevăzută de Legea nr. 85/2006, prin încheierea nr. 1004 / 05.07.2011.
Potrivit prevederilor art. 62, alin. 1, lit. b din Legea nr. 85/2006, termenul limită pentru înregistrarea creanţelor se împlineşte la data de 20.08.2011.
Termenul de verificare a creanţelor şi întocmire a tabelului preliminar al creanţelor este fixat pentru data de 10.09.2011.
Termenul de definitivare a tabelului creanţelor este fixat pe 25.09.2011.
Vă aducem la cunoştinţă că nedepunerea cererii de creanţă în termenul menţionat atrage incidenţa prevederilor art. 76 din Legea nr. 85/2006.
(H-278214)

gruppo olimpias spa

ANGAJEAZĂ

- OPERATOR CALCULATOR ÎN PRODUCŢIE
  * munca pe un schimb, solicităm experienţă în domeniu
- MUNCITORI NECALIFICAŢI (FEMEI/BĂRBAŢI) PENTRU SUPRAVEGHEREA DE MAŞINI DE TRICOTAT AUTOMATE
  * 5 posturi - munca pe 3 schimburi - după 3 luni, calificare la locul de muncă
- MECANIC LA MAŞINI DE TRICOTAT RECTILINIU
  * 2 posturi - munca pe 3 schimburi
- CONTROLOR CALITATE TRICOTAJE
  * 2 posturi - munca pe 3 schimburi

OFERIM:
- salar de încadrare în funcţie de calificare
- tichete de masă pentru fiecare zi lucrătoare
- sporuri pentru munca de noapte şi vechime în muncă
- ore suplimentare plătite cu spor de 100%
- prime de prezenţă, prime de eficienţă
- transport gratuit din Podgoria
- abonament de transport decontat pentru localităţile limitrofe Aradului
- condiţii optime de lucru
- oportunităţi de promovare

Relaţii la telefon ARAD 0257-216.836, fax: 0257-216.835, e-mail: office@antonind.net sau la adresa Anton Industries - Zona Industriala N-V Calea Aurel Vlaicu 291
(H-274513)

SC PORR CONSRUCT SRL

CU SEDIUL IN BUCUREŞTI, B-DUL DIMITRIE POMPEIU, NR. 6E, SECTOR 2, TEL. 0040 21 312 65 00 FAX 0040 21 312 65 01

DOREŞTE SA OBTLNA AUTORIZAŢIA DE MEDIU PENTRU PUNCUL DE LUCRU DIN ARAD, ZONA ALFA - CARAMIDARIE, TEL. 0040257 / 250 156 FAX. 0040257 / 256 132, UNDE SE DESFĂŞOARĂ ACTIVITATEA FABRICARE A BETONULUI, COD CAEN 2363, AVÂND CA PRINCIPALE FAZE ALE PROCESULUI TEHNOLOGIC URMĂTOARELE: producerea balastului stabilizat in vederea construirii variantei ocolitoare in regim de autostrada a Muncipilui Arad.
MASURILE DE PROTECŢIE A FACTORILOR DE MEDIULUI
APA – decantor/separator hidrocarburi
AER – filtre silozuri ciment
SOL — platforme betonate GESTIUNEA DEŞEURILOR – pubele pentru deseuri menajere
OBSERVAŢIILE PUBLICULUI FORMULATE IN SCRIS/INFORMATIILE PRIVINDPOTENŢIALUL IMPACT ASUPRA MEDIULUI SE DEPUN/POT FI CONSULTATE LASEDIUL AGENŢIEI PENTRU PROTECŢIE A MEDIULUI ARAD, Splaiul Mureşului, FN,TEL.0257/280331; 0257/280996, IN TIMP DE ZECE ZILE LUCRATOARE DUPA DATAPUBLICĂRII PREZENTULUI ANUNŢ. (H-278489)

PROFESIONAL INSOLVENCY MANAGEMENT S.P.R.L

În calitate de administrator judiciar al **SC DOUĂ LINII SRL**, cu sediul în Arad, str. Stânjenel, nr. 47-49, jud. Arad, înregistrata la ORC Arad sub nr. J02/70/2011, având CUI 27956064, în temeiul art. 61 alin. 3 din Legea 85/2006 notifică pe toţi creditorii că prin sentinţa comercială nr. 982/CC/29.06.2011 în dosarul 3376/108/2011 s-a deschis procedura insolvenţei prevăzută de Legea 85/2006 împotriva **SC DOUĂ LINII SRL**.
Creditorii vor depune declaraţiile de creanţă până în data de 07.09.2011 la grefa Tribunalului Arad, acestea trebuind sa îndeplinească cerinţele prevăzute în art. 65 din Legea nr. 85/2006. Relaţii la tel. 0357/411373, fax. 0257/215544. (H-278447)

IOANA BUBULETE IPURL

Cu sediul în Arad, str. Blajului, nr.3, sc. A, et.1, ap.7, lichidator judiciar al **SC GREEN SOLUTION SRL**, cu sediul în Arad, str. Calea Aurel Vlaicu nr. Z28, sc. C, et. P, ap. 26, anunţă vânzarea prin licitaţie publică a stocului de marfă regăsit în hala închiriată de debitoare din Parcul Industrial UTA adică 638 foi de uşi şi 218 tocuri încomplete şi nevandabile la preţul oferit de 12.000 lei + tva.

Licitaţia va avea loc la sediul lichidatorului judiciar în data de 04.08.2011, ora 11.00.

Garanţia de participare este de 10% şi se achită până cel mai târziu la ora 10.00, ziua licitaţiei şi se depune la sediul lichidatorului judiciar. Relaţii suplimentare se pot afla la tel.0740234433, 0721700032 sau la sediul lichidatorului judiciar .

IOANA BUBULETE IPURL

Cu sediul în Arad, str. Blajului, nr.3, ap.1, lichidator al **SC IMPERIAL CO LTD SRL**, cu sediul în loc. Vladimirescu FN, anunţă vânzarea prin licitaţie publică cf. Legii nr. 85/2006, a unei **maşini de ambalat produse** pornind de la un preţ de 6.773,40 RON, **autoutilitară Mercedes Benz Atego 815 cu suprastructură închisă** 2001 preţ 11.718 lei, **remorcă Kogel AMKV 1993** preţ 5.670 lei, **utilaj de ştanţat** smart jet Leibinger preţ 3.783,60 lei.

Licitaţia va avea loc la sediul lichidatorului judiciar în data de 10.08.2011, ora 14.00.

Garanţia de participare este de 10% şi se achită până la ora 13.00, ziua licitaţiei la sediul lichidatorului. La preţul de adjudecare se adaugă TVA. Relaţii suplimentare se pot afla la tel.0740234433, 0721700032 sau la sediul lichidatorului . (H-578448)

Preluarea anunţurilor pentru următoarea zi se face până la ora 15.00 la ambele sedii, cu excepţia anunţurilor de deces, care se primesc până la ora 18.00, la sediul din Bd. Revoluţiei 81 .

Angelina Jolie în Sarajevo

SARAJEVO. Angelina Jolie a fost invitata de onoare a galei de închidere a Festivalului de Film de la Sarajevo 2011, desfășurată sâmbătă seară, în cadrul căreia celebra actriță americană a primit trofeul onorific „Inima orașului Sarajevo" (Heart of Sarajevo Honorary Award), potrivit site-ului festivalului.

Angelina Jolie FOTO: EPA

Câștigătorii celei de-a 17-a ediții a Festivalului de Film de la Sarajevo (22 - 30 iulie) au fost anunțați în cadrul unei gale organizate sâmbătă seara.

Invitata de onoare a galei de închidere a festivalului a fost celebra actriță Angelina Jolie, care a venit la Sarajevo însoțită de partenerul său de viață, actorul Brad Pitt.

În momentul în care i-a înmânat premiul, Mirsad Purivatra, directorul Festivalului de Film de la Sarajevo, a spus: „Acordăm acest trofeu onorific „Inima orașului Sarajevo" unei actrițe remarcabile, nu doar pentru extraordinara ei carieră în lumea filmului, ci și pentru angajamentul său remarcabil în lumea reală".

Anul trecut, în Bosnia, a fost filmat filmul care marchează debutul regizoral al actriței americane Angelina Jolie, intitulat „In the Land of Blood and Honey". Filmul regizat de Angelina Jolie spune povestea de dragoste dintre un etnic sârb și o musulmană, în timpul războiului din Bosnia (1992 - 1995).

SURSA: MEDIAFAX

Japonia, afectată de inundații

TOKYO. Cel puțin o persoană a murit și alte aproape 300.000 ar putea fi evacuate în Japonia, afectată de inundații în urma precipitațiilor abundente care au provocat moartea a zeci de persoane în Peninsula Coreea. Un bărbat în vârstă de 67 de ani, s-a înecat vineri în regiunea Niigata. Autoritățile locale au cerut sprijinul armatei pentru căutarea persoanelor dispărute și salvarea celor blocate de alunecările de teren și de inundații. În regiunea Fukushima, mai mult de 40 de persoane au fost salvate după ce au petrecut noaptea în mașini sau autobuze blocate din cauza inundațiilor.

OANA
Muzica preferată:hip-hop

Accident de mină în Ucraina

KIEV. Accidentele miniere de vineri din Ucraina s-au soldat cu 37 de morți, iar echipele de salvare au încheiat operațiunile de căutare, a anunțat, duminică, Ministerul ucrainean pentru Situații de Urgență, citat de AFP.

Autoritățile au decretat zi de doliu național duminică, iar drapelele au fost coborâte în bernă, în timp ce spectacolele și ceremoniile sportive au fost anulate.

Primele funeralii comune pentru victime s-au desfășurat ieri după-amiază, în prezența premierului Mykola Azarov.

Deflagrația a avut loc în timp ce 28 de mineri lucrau într-o galerie la 915 metri adâncime, iar echipele de intervenție au reușit să recupereze și doi supraviețuitori, care se află însă în stare gravă.

Cele două accidente miniere sunt cele mai grave înregistrate în estul Ucrainei după cel din 2007, când o explozie a provocat moartea a peste 100 de mineri.

SURSA: MEDIAFAX

JOACĂ
Doi pui de urs, Wanja și Misho, se joacă în apropierea mamei lor Mascha la grădina zoologica din Hamburg, Germania. FOTO:EPA

Noi descoperiri în China

BEIJING. Arheologii chinezi au făcut o serie de descoperiri de o importanță crucială, printre care un braț construit în antichitate al Marelui Canal Beijing-Hangzhou, trei fosile de dinozaur și un tezaur cu monede de fier ce ar putea atrage după sine elaborarea de noi teorii privind istoria financiară a Chinei, relatează duminică Xinhua. În provincia Henan (centru, China), arheologii au descoperit un canal construit în antichitate, ce face parte din Marele Canal Beijing-Hangzhou, cel mai vechi și mai mare canal artificial din lume.

Arheologii intenționează să ceară înscrierea canalului pe lista Patrimoniului Mondial.

SURSA: AGERPRES

Încasări record pentru U2

Seria de concerte „360 Tour" a debutat la Barcelona pe 30 iunie 2009.

Trupa U2, în concert FOTO: EPA

LONDRA. Formația U2 și-a încheiat seria de concerte „360 Tour", sâmbătă noaptea, la Moncton, în Canada, înregistrând încasări totale record de 736.137.344 de dolari, potrivit Billboard.com.

În turneul lor de doi ani, membrii formației U2 au cântat pentru un total de 7,26 milioane de persoane și au doborât recordul de încasări stabilit anterior de formația Rolling Stones care generase venituri de 558 de milioane de dolari în cadrul unui turneu.

Seria de concerte „360 Tour" a debutat la Barcelona pe 30 iunie 2009, succesul său fiind datorat conceputului de producții 360 de grade, care poate majora cu până la 25% capacitatea stadioanelor.

Totuși, veștile despre succesul formației nu vor fi bine primite de cei care au adus în atenția publicului problemele U2 privind achitarea taxelor și impozitelor. La începutul acestei luni, chitaristul U2 The Edge, a negat vehement acuzațiile potrivit cărora formația sau membrii ei ar face evaziune fiscală. Multe dintre aceste acuzații au fost lansate din faptul că multe dintre afacerile formației sunt operate în Olanda.

Trupa U2, formată din Bono (voce și chitară), The Edge (chitară, clape și voce), Adam Clayton (chitară bas) și Larry Mullen Jr. (tobe și percuție), a fost fondată în 1976, când membrii acesteia erau încă adolescenți fără cunoștințe aprofundate de muzică.

SURSA: MEDIAFAX

Explozii la o rafinărie din Mexic

MEXICO. Cel puțin două persoane au murit și alte zece au fost rănite, sâmbătă, în urma unei explozii produse la o rafinărie din Tula a companiei petroliere mexicane Pemex, a anunțat Protecția Civilă locală. Explozia a fost declanșată de un incendiu izbucnit la repornirea unei unități de la rafinăria Muguel Hidalgo din Tula, potrivit companiei Pemex. Directorul Protecției Civile locale a declarat că explozia nu a pus în pericol populația din zonă. Rafinăria din Tula, una dintre cele șase care funcționează în Mexic, are o capacitate de producție de 315.000 de barili/zi și este principalul furnizor de combustibil pentru capitala mexicană.

SURSA: MEDIAFAX

S-a făcut bilanț FOTO: J.B

Nepotul lui Clark Gable, arestat

LOS ANGELES. Un nume celebru nu e suficient să te scape de problemele cu poliția.

Clark Gable, un nepot al celebrului actor, a fost arestat de polițiști deoarece viza un elicopter al poliției cu un laser, informează AFP.

Vineri, în timp ce survola Sunset Bulevard din Hollywood, pilotul unui elicopter s-a plâns că cockpitul său era luminat de un „laser de culoare verde".

Colegii săi de la sol au reușit să ajungă la sursa de lumină: o mașină în care se aflau Clark Gable, 22 de ani, și un prieten al acestuia, Maximilian Anderson, 23 de ani. Cei doi au fost arestați.

Clark Gable a fost eliberat puțin mai târziu și urmează să compară în fața unui judecător la 26 august.

SURSA: AGERPRES

Premiu pentru Ada Condeescu

SARAJEVO. Ada Condeescu, din filmul „Loverboy", a obținut premiul pentru cea mai bună actriță la Festivalul de Film de la Sarajevo, iar regizoarea Alexandra Gulea a fost recompensată cu premiul Restart Award de 20.000 de euro pentru proiectul de lungmetraj „Copil miner", potrivit site-ului festivalului.

Ada Condeescu care interpretează rolul Veli în filmul „Loverboy" a primit premiul „The Heart of Sarajevo" (Inima orașului Sarajevo) pentru cea mai bună actriță, în valoare de 2.500 de euro.

Filmul „Loverboy", în regia lui Cătălin Mitulescu, îi are în rolurile principale pe Ada Condeescu și George Pișcereanu și spune povestea lui Luca, un tânăr de 20 de ani din Hârșova, care cucerește fete, le face să se îndrăgostească de el și le plasează mai departe unei rețele din Constanța.

SURSA: MEDIAFAX

Ada Condeescu

Casa unde a copilărit Schwarzenegger, muzeu

LONDRA. Casa-muzeu a lui Arnold Schwarzenegger și-a deschis sâmbătă porțile pentru public, la Thal, în apropiere de Graz, în sudul Austriei, chiar în ziua în care acesta împlinește 64 de ani, informează AFP. Fostul guvernator al Californiei și ex-Mister Univers nu a fost prezent la deschiderea muzeului. Actorul, devenit celebru grație studiourilor hollywoodiene, dorește totuși să-și facă apariția în locurile natale cu ocazia unei inaugurări cu mare pompă, la o dată încă neprecizată, au declarat organizatorii. Vizitatorii, în cea mai mare parte oameni din localitate și din împrejurimi, au putut pătrunde pentru prima dată în casa galben pal, restaurată pentru a-și regăsi aspectul de odinioară, când au răsunat pentru prima dată scâncetele lui Arnie. Schwarzenegger și-a amânat revenirea pe marele ecran în mai, după ce s-a aflat că are un copil cu una dintre menajerele sale.

SURSA: AGERPRES

Arnold Schwarzenegger FOTO: EPA

FONDAT 1989, APARE LA ARAD, TEL. 0257/281.802, E-MAIL: REDACTIA.JURNALARADEAN@INFORMMEDIA.RO; PUBLICITATE.JURNALARADEAN@INFORMMEDIA.RO

Ovidiu Jugu avertizează: scadenţă la carnetele de muncă
PAGINA 6

JURNAL ARĂDEAN

Anamaria Maier, o actriţă de film în devenire
PAGINA 3

MARŢI
2 AUGUST 2011
ANUL XXIII, NR. 6371
16 PAGINI - 1,2 LEI

26° Temperaturile se vor situa între 16 şi 26 grade. Vântul va sufla cu 16 km/h

DIMINEAŢA | AMIAZA | SEARA

Gratuităţi la ştrand FOTO: JA

Liber la tobogan şi la şezlonguri

ARAD. Primăria are de gând să ofere gratuităţi pe Ştrandul Neptun. Este vorba despre şezlonguri şi despre accesul la noul tobogan. Într-un text alambicat, consiliul local va fi chemat să anuleze taxarea pentru aceste facilităţi. În schimb, tarifele de intrare în baza de agrement vor rămâne la fel. /P.3

Opoziţia critică „haosul total"

ARAD. Liderii USL Arad consideră că informaţiile contradictorii privind majorarea salariilor bugetarilor, de la 1 octombrie, demonstrează că în interiorul coaliţiei domneşte „un haos total", existând şi o ruptură între palatele Cotroceni şi Victoria. /P.5

Se construieşte mai puţin FOTO: FAN

Construcţiile, tot mai puţine

ARAD. Activitatea din sectorul construcţiilor este tot mai slabă de la o lună la altă, semn că arădenii încă nu au recăpătat forţa financiară necesară începerii unor noi construcţii. /P.6

CONEXIUNI

Topul mondial al vitezelor medii de conexiune la internet.

	megabits
Koreea de Sud	14,4
Hong Kong	9,2
Japonia	8,1
Olanda	7,5
România	6,6
Cehia	6,5

Grafica: JA Sursa: APIA

9 771220 748027 11158

Cota taxelor, staţionară

Primăria Arad propune un nivel al taxelor locale identic cu cel din acest an. Singura modificare: taxe mai mici pentru maşinile mai mari.

ARAD. Nu cresc taxele şi impozitele locale în 2012. Cel puţin aceasta este propunerea făcută de Primăria Arad, care a supus de curând transparenţei decizionale proiectul de hotărâre privind stabilirea taxelor şi impozitelor locale pentru anul viitor. Potrivit oficialilor din Primărie, nicio taxă nu va suferi scumpiri faţă de cele din acest an. Singura modificare substanţială cuprinsă în proiectul de hotărâre care va fi votat cel mai probabil în august de aleşi vizează taxele pe care arădenii le plătesc pentru vehicule. Unele dintre aceste impozite vor scădea în 2012, nu pentru că aceasta este neapărat dorinţa Primăriei Arad, ci pentru că aşa impune noul Cod Fiscal. Impozitul auto pentru autovehiculele care au capacitatea cilindrică mai mare de 2.001 cm cubi va fi adus la nivelul perceput înainte de 30 iunie 2010. Cea de a doua şi ultima modificare propusă de executiv în textul proiectului privind taxele şi impozitele locale pe anul viitor faţă de anul în curs vizează taxa de salubritate care a fost transformată în tarif începând de la 1 august şi care va fi percepută de firma Polaris, operatorul în domeniu. Dacă mai marii Primăriei vor folosi aceste tarife (menţinute la limitele din acest an) pentru a se lăuda, Opoziţia va putea invoca oricând că în urmă cu nici cinci ani tarifele au fost majorate de aceeaşi Municipalitate până la maximum posibil şi că, în pofida faptului că de atunci impozitele nu au mai crescut defel, arădenii au plătit dări mai scumpe pentru că Primăria a schimbat zonarea Aradului. /P.3

INCENDIU

Focul a mistuit o anexă plină cu fân

Un incendiu de proporţii a izbucnit la o anexă a unui imobil aflat pe Calea Bodrogului. Casa cu pricina se află în plin câmp, iar proprietarii spun că incendiul ar fi fost pus intenţionat de cineva. Pompierii s-au luptat ore în şir, folosind mii de litri de apă pentru a ţine focul sub control. Câteva tone de fân au fost mistuite, dar s-a evitat propagarea incendiului la casă şi la celelalte anexe din curte. /P.8

FOTO:ALIN GHERASIM

Elevii nu mai au destule motive pentru a învăţa

Posibile explicaţii la notele foarte mici de la testele naţionale şi examenele de bacalaureat.

ARAD. Eşecul înregistrat la examenele din această vară de absolvenţii claselor a VIII-a, la testele de admitere, şi a XII-a, la examenul de bacalaureat, au fost analizate în toate felurile. Mulţi au găsit cea mai simplă explicaţie, dând vina pe elevi. „Nu mai învaţă, sunt o generaţie de rataţi", au fost vorbe la ordinea zilei. Ba, mai mult, Ministerul Educaţiei a găsit un alt motiv, pus tot pe seama elevilor, absenteismul, în special în rândul liceenilor: peste 30 de milioane de absenţe, situaţie care se reflectă şi în rezultatele slabe, „pentru că nefiind la şcoală, elevii nu parcurg programa" (sic!). Mai nimic nu se zice de programa stufoasă, de organizarea reţelei şcolare (că se intră la liceu şi cu note sub 2 şi se aşteaptă ca, peste patru ani, să ia bacalaureatul cu media 6), de subfinanţarea învăţământului, etc. Şi nicidecum nu şi-au bătut capul (cei plătiţi să o facă) să afle o explicaţie în profunzime, să se întrebe: de ce nu învaţă elevii? Astăzi s-ar putea răspunde chiar cu o întrebare: de ce să înveţe? /P.11

ŞE TOARNĂ CLOPOTE

O delegaţie de aproximativ 20 de persoane din Şepreuş, în frunte cu primarul Simion Incicău, s-a deplasat la Innsbruck, Austria, unde au fost turnate noile clopote pentru biserica din comuna arădeană. Cele vechi erau deja fisurate, clopotul mare nefiind folosit de vreo 20 de an. /P.12 FOTO: FAN

Economie la încălzirea pe lemne FOTO: FA

Căldura dilată bugetul AJPS

ARAD. Raportul prezentat Pre fecturii de către Agenţia Jude ţeană de Prestaţii Sociale Arad indică o scădere, în primul se mestru al acestui an, a numă rului beneficiarilor de ajutoare sociale la nivelul judeţului, cu 10 procente, faţă de perioada similară a anului trecut. Una din cele mai spectaculoase scăderi este la capitolul ajutoare pentru încălzire al căror număr a scăzut drastic. /P.5

Chemaţi din nou în faţa judecătorilor

ARAD. Moldovan, Răchită, „Topa", Şuteu şi Stăniş sunt chemaţi, joi, din nou, în faţa judecătorilor Tribunalului Arad. Şi asta în urma unor fapte petrecute în 2005-2006, la care a participat şi Fizidean Ioan Vivi, conform procurorilor DIICOT Arad. /P.8

Aradul stă bine la fonduri UE

ARAD. O discuţie cu vicepreşedintele Consiliului Judeţean Arad, Adrian Ţolea, despre milioane de euro, din fonduri europene, care merg spre dezvoltarea rurală dar nu numai. /P.6

Drăghici, eroul UTA-ei FOTO: L.S.

UTA a stricat sărbătoarea

ŞIRIA. Inaugurarea nocturnei stadionului „Otto Greffner" din Şiria a adus-o la eveniment pe „Bătrâna Doamnă". Elevii lui Nagy şi Stupar nu au ţinut cont de sărbătoarea din oraşul natal al lui Ioan Slavici şi au câştigat „amicalul" cu 2-0. /P.9

e-mail: info@universulverde.ro;
www.universulverde.ro
Arad, Str. Pădurii nr. 24, (Piaţa Obor),
Tel: 0257 270 090, 0357 408 344,
Fax: 0357 408 345

SC UNIVERSUL VERDE SRL

- Realizăm şi întreţinem spaţii verzi
- Montăm gazon rulat
- Realizăm sisteme de irigaţie
- Punem la dispoziţie toată gama de arbori şi arbuşti ornamentali

(H-940034)

REMEMBER: 2 AUGUST

1831 S-a născut Gheorghe Burada, dirijor şi profesor (d. 1870)

1891 S-a născut Mihail Jora, compozitor, dirijor, pianist (d. 1971)

1905 S-a născut compozitorul german Karl Amadeus Hartmann (m. 1963)

1921 A murit tenorul Enrico Caruso (n. 1873)

1922 A murit Alexander Graham Bell, inventatorul telefonului (n. 1847)

1932 S-a născut Peter O'Toole, actor britanic

1939 S-a născut Valeria Seciu, actriţă

1943 S-a născut Stere Gulea, regizor român

Marcel Iureş

1945 A murit compozitorul Pietro Mascagni (n. 1863)

1951 S-a născut Marcel Iureş, actor român

1973 A murit regizorul francez Jean-Pierre Melville (n. 1917)

AU PLECAT DINTRE NOI

Plaumert Rodica (1944), Aron Sida (1933), Kopan Zoltan (1940), Novac Maria (1929), Ienciu Ioan (1923), Moise Ana (1938), Coste Timotei (2011), Fărcaş Grigore Bucur (1943), Scafariu Angelica Ana (1955), Kolarov Rozalia Silvia (1981).

TELEFOANE UTILE

☎ INFORMAŢII TELEFONICE: 118.932; ROBOT: 1958; ☎APEL UNIC DE URGENŢĂ (SALVARE, POLIŢIE; Pompieri): 112; ☎PRIMARIA MUNICIPIULUI ARAD: Program de relaţii cu publicul (camera 5) luni-vineri între orele 8-20. Tel.: 0257/284.744; tel. centrala: 0257/281.850; ☎S.C. E.ON GAZ ROMÂNIA - Sucursala Arad - Dispecerat şi intervenţie telefon:0357/403.321;☎ DERANJAMENTE CURENT ELECTRIC: 0257/929;☎ INFORMAŢII CFR: 0257/231.777; ☎PROTECŢIA CONSUMATORULUI: B-dul Revoluţiei, nr. 50. Telefon: 0257/257.049; ☎GOSPODĂRIREA COMUNALĂ ARAD S.A.: 0257/270.352; 0729-009.033; 0257/270.352; ☎POLIŢIA DE FRONTIERĂ: 1959; ☎SC CET (Dispecerat şi intervenţie termoficare): 0357/412.244; 0257/ 231.367; 0357/412.233; ☎POLIŢIA LOCALĂ: 0257/939; PROTECŢIA ANIMALELOR: 0357/421204, 0766-581545.

SUDOKU

REGULI: În fiecare bloc sunt câteva cifre între 1 şi 9, stabilite dinainte. Acestea trebuie completate cu cifrele lipsă, în aşa fel încât fiecare număr să figureze o singură dată. De asemenea, cifrele de la 1 la 9 trebuie să figureze o singură dată atât pe rândurile orizontale cât şi pe coloanele verticale ale celor nouă blocuri luate împreună.

ÎNCEPĂTORI

4	6	9					7	5
			4	9			2	
					1			
	5	1				9		
			2		7			
		2				8	3	
			7					
	8			6	3			
3	9					7	5	1

AVANSAŢI

	6				5			2
8			9		1			
					7	5	3	
	1		2					7
						4	6	
5	7	6						
		8		4				
		3		1			9	6
1			7				4	

Soluţiile jocurilor din numărul precedent:

ÎNCEPĂTORI

2	8	9	7	1	5	6	4	3
3	5	6	8	9	4	2	1	7
4	7	1	2	6	3	5	8	9
1	9	5	6	4	2	7	3	8
6	2	8	3	7	1	9	5	4
7	4	3	9	5	8	1	2	6
9	1	2	4	8	6	3	7	5
8	3	7	5	2	9	4	6	1
5	6	4	1	3	7	8	9	2

AVANSAŢI

3	7	8	5	4	1	6	9	2
5	9	2	6	3	7	1	8	4
6	4	1	2	9	8	5	7	3
8	3	5	7	2	4	9	1	6
2	6	7	1	5	9	3	4	8
4	1	9	8	6	3	2	5	7
1	5	4	3	8	6	7	2	9
9	2	3	4	7	5	8	6	1
7	8	6	9	1	2	4	3	5

UNDE MERGEM în Arad

CINEMA

DACIA Matinal cu scandal (SUA), ora 14:00, 17:00; 20:00.

CINEMA CITY
Green Lantern 3D: Protectorul Universului, orele 13:20, 15:40, 18:00, 20:20, 22:40
Harry Potter şi Talismanele Morţii: Partea 2, orele 15:20, 18:00, 19:40, 20:40, 22:20
Kung Fu Panda 2 – 3D, ora 15:50
Larry Crowne, orele 14:30, 16:40, 18:50, 21:00
Marea Mahmureală 2, orele 15:00, 17:20, 19:30, 21:40
Omu' de la Zoo, orele 14:00, 16:10, 18:20, 20:30, 22:50
Pinguinii d-lui Popper, orele 13:40, 15:40, 17:40
Piraţii din Caraibe: Pe ape şi mai tulburi 3D, ora 19:20
Profa rea, dar buuună, orele 13:10, 15:10, 17:10, 19:10, 21:10
Super 8, orele 14:20, 16:40, 19:00, 21:20
Transformers 3 – 3D, orele 17:50, 20:50, 22:00
Winnie de pluş, orele 13:00, 14:30, 16:00, 17:30

EXPOZIŢII

GALERIILE DE ARTĂ „DELTA": „Design Atelier". Expoziţia absolvenţilor 2011 (9-17)
GALERIA DE ARTĂ „ALFA" (B-dul Revoluţiei, nr. 90): „Târg de artă, Arad 2011" (9-17)
SALA CLIO (str. Horea, nr. 8): Expoziţia de artă fotografică a Atelierului foto „Marvany" din Bekescsaba (9-17)
LIBRĂRIILE CĂRTUREŞTI: Expoziţie de pictură a artistului Dan Merişca
COMPLEXUL MUZEAL ARAD (Palatul Cultural, Piaţa G. Enescu 1): Expoziţie de reptile vii, deschisă în cadrul Secţiei Ştiinţele Naturii (orele 9-17)
MUZEUL DE ARTĂ ARAD (str. Gh. Popa 2-4, et. II - Sala Ovidiu Maitec): Expoziţia „Răscruci" a artiştilor vizuali Mihail Trifan şi Silviu Barsanu (9-17).
MUZEUL DE ARTĂ ARAD (str. Gh. Popa 2-4, et. II): Expoziţia de etnografie (9-17)
GALERIA TAKACS (str. Lucian Blaga): „Lumină şi culoare" de Flory Takacs (9-17)

PIEŢE, TÂRGURI

Astăzi este zi de piaţă la Sebiş, Almaş, Apateu, Semlac, Sântana, Şilindia, Vârfurile. Târguri săptămânale se desfăşoară astăzi la Chişineu-Criş, Almaş, Şilindia şi Vârfurile.

Mâine, miercuri, va fi zi de piaţă la Pâncota, Beliu, Buteni, Şiclău, Macea, Vânători, Pecica, Şiria şi zi de târg la Beliu şi Buteni.

HOROSCOP

BERBECUL (III.21.-IV.20.)
Cu prilejul unei călătorii în interes personal, s-ar putea să faceţi cunoştinţă cu o persoană care vă poate deveni partener de afaceri.

TAURUL (IV.21.-V.20.)
Toate activităţile începute azi au mari şanse de reuşită. Aveţi succes în afaceri şi puteţi rezolva problemele financiare ale familiei. Evitaţi speculaţiile de orice fel!

GEMENII (V.21.-VI.21.)
Au loc schimbări benefice în viaţa dumneavoastră. Metodele pe care le aplicaţi, deşi nu sunt pe placul tuturor, vă ajută să vă îndepliniţi obiectivele.

RACUL (VI.22.-VII.22.)
Sunteţi într-o formă intelectuală foarte bună şi colaboraţi excelent cu persoanele din anturaj. Aveţi succes în toate activităţile legate de familie şi cămin.

LEUL (VII.23.-VIII.23.)
Aveţi parte de un succes neaşteptat pe plan social şi financiar. Nu pierdeţi momentul favorabil, dar nici nu forţaţi nota!

FECIOARA (VIII.24.-IX.23.)
După o perioadă de dezamăgiri, sunteţi plăcut surprins de succese nesperate în domeniul financiar şi pe planul relaţiilor sentimentale.

BALANŢA (IX.24.-X.23.)
Vă ocupaţi de rezolvarea unei probleme financiare de care depinde reuşita unei afaceri. Sunteţi nevoit să plecaţi într-o scurtă călătorie în afara localităţii.

SCORPIONUL (X.24.-XI.22.)
Se pare că primiţi o primă, ca recompensă pentru finalizarea unei lucrări. Astăzi sunt favorizate investiţiile pe termen lung.

SĂGETĂTORUL (XI.23.-XII.21.)
În cursul dimineţii luaţi o hotărâre, în urma căreia sunteţi nevoit să vă schimbaţi programul. Un prieten vă solicită sprijinul într-o problemă de sănătate.

CAPRICORNUL (XII.22.-I.20.)
Sunteţi anunţat că mâine veţi pleca într-o călătorie în interes de serviciu. Această veste vă cam încurcă planurile, dar puteţi fi optimist.

VĂRSĂTORUL (I.21.-II.20.)
Puteţi aborda probleme importante din domeniul afacerilor şi sunteţi capabil să finalizaţi lucrări începute cu mai mult timp în urmă. Aveţi ocazia să rezolvaţi probleme financiare.

PEŞTII (II.21.-III.20.)
Sunteţi activ şi sociabil, ceea ce favorizează relaţiile de colaborare. Se pare că aveţi probleme sentimentale, dar optimismul dumneavoastră este mai puternic.

„Jurnal arădean" vă ascultă

Între orele 11 - 13, la telefonul 0257.280943, redactorul nostru vă stă la dispoziţie.

ARAD. A.F. locuieşte în Satu Mic, comuna Şilindia şi ne-a contactat pentru a-şi exprima nemulţumirea referitor la condiţiile din satul său. „La fiecare ploaie strada devine impracticabilă. Este atât de multă apă încât nu se mai ştie unde este drum, unde este canal sau trotuar. Trebuie să umblăm desculţi dacă vrem să ajungem la casele noastre, iar despre intervenţia în caz de urgenţă a ambulanţei, pompierilor sau poliţiei nici nu poate fi vorba", a spus revoltat cititorul nostru.

Doamna **Irina Covaci** din Arad ne-a sunat pentru a reclama lipsa coşurilor de gunoi din anumite zone ale oraşului. „În fosta staţie de tramvai de la Boul Roşu nu există niciun coş de gunoi. Ar fi indicat ca cei în cauză să montez un coş de gunoi pentru că staţia este plină de gunoaie şi de mizerii", a subliniat Irina Covaci.

Ioan Pătru domiciliază în municipiu pe strada Praporgescu şi ne-a semnalat situaţia de la cimitirul ortodox Aradul Nou. „La poarta cimitiruluia fost pus lacăt, iar cei ce doresc nu mai pot intra cu maşinile. Ce să facem cu bătrânii care vor să meargă şi ei la cimitir să se reculeagă?", a spus domnul Pătru. **JA-A.P.**

CURS VALUTAR

DENUMIREA VALUTEI	BNR	BCR		BRD		Intesa Sanpaolo Bank		Banca Românească		MKB Nextbank		Alpha Bank		Casa de schimb LUXOR	
		C	V	C	V	C	V	C	V	C	V	C	V	C	V
Euro	4,22	4,18	4,28	4,16	4,31	4,19	4,26	4,19	4,24	4,19	4,27	4,19	4,27	4,19	4,23
Dolar SUA	2,92	2,88	3,02	2,88	3,00	2,90	2,96	2,91	2,96	2,88	2,99	2,89	2,98	2,90	2,95
Forint	0,157	0,0151	0,0162	0,0147	0,0164	0,0155	0,0165	-	-	-	-	-	-	0,0156	0,0159
Gram aur	154														

Vremea

Marţi, 2 august

www.aradon.ro

16° LA ORA 6 — Temperatura va fi între 16 -19 grade. Vântul va sufla cu 16 km/h, dinspre VSV

21° LA ORA 18 — Temperatura va fi între 21-25 grade. Vântul va sufla cu 13 km/h, dinspre NNE

ZIUA PRECEDENTĂ

Arad	23°C	Umiditate:	67%
Lipova	23°C	Presiune:	757mmHG
Chişineu- Criş	23°C	Precipitaţii:	10 %
Săvârşin	23°C	Vânt:	16 km/h
Sebiş	23°C	Direcţie vânt:	VSV

SOARELE

Răsare: 06:16
Apune: 21:06

AZI

Temperaturile se vor situa între 16şi 26 grade. Vântul va sufla cu 16 km/h, dinspre VSV.

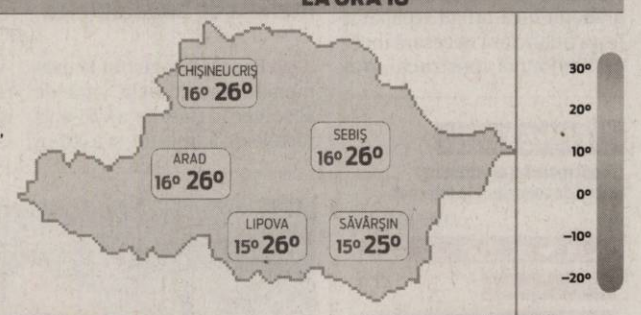

FAZELE LUNII

01. 08. | 8. 08. | 15. 08. | 23. 08.

MARŢI	MIERCURI	JOI	VINERI
16° 26°	15° 27°	15° 26°	15° 27°
ploaie	însorit	parţial noros	parţial noros

CALENDAR

Biserica ortodoxă: Aducerea moaştelor Sf. Întâiul Mc. şi Arhid. Ştefan; Binecredinciosul Împărat Justinian cel Mare (Post) **Biserica greco-catolică:** Aducerea moaştelor Sf. m. arhid. Ştefan la Ierusalim **Biserica romano-catolică:** Ss. Eusebiu de Vercelli, ep. *; Petru Iulian Eymard

PROGNOZĂ PENTRU TREI ZILE

Temperaturile minime vor fi cuprinse între 15 şi 16 grade, iar cele maxime între 26 şi 27 grade.

Temp.minime: 15 la 16° C
Temp.maxime: 26 la 27° C

JURNAL ARĂDEAN
Str. Poetului nr. 1C, Arad
BRAT Auditat de BRAT
Reclamaţii difuzare: 0257/ 228586

Director editor: Mircea Ţişcă (8472)
Secretariat: 0257.281802 (centrala), fax - 0257.280655
Şef departament difuzare: Carmen Csordas
Marea publicitate: 0257.280904 (int. 8488); Mica publicitate: 0257.210775
Tiparul executat la: SC Inform Media SRL, Calea Torontalului, DN 6, km 5,7, Timişoara

Redactor şef: Adriana Barbu (8410) Responsabil de număr: Andreea Pintea
Secretar general de redacţie: Gabriela Groza (8417) **Departamente: Eveniment:** Simona Butaru (8412), Monica Ardelean (8446), Alin Gherasim, **Politic:** Tristan Mihuţa (8431), Simion Todoca (8425); **Economic:** Andreea Pintea (8419), Margareta Szegö (8435); **Cultură, Învăţământ:** Vasile Filip (8428); **Social:** Diana Duţu (8429); **Sport:** Daniel Scridon (8427), Adrian Hărţău (8433), Leo Sfăra (8434);
Tehnoredactare: Ghizela Şerban, Ramona Vidulescu
REDACŢIE : tel. 0257.281802 (centrala); fax 0257.280655 (int. 8490), 0257.281797 (int.8489); e-mail:redactia.jurnalaradean@informmedia. ro, adevaruldearad@informmedia.ro, publicitate.jurnalaradean@informmedia.ro, publicitate.adevarul@informmedia.ro

Liber la şezlonguri şi la tobogan

Primăria cere aleşilor să voteze un proiect de hotărâre cu gratuităţi pe ştrand, prin intermediul unui text alambicat.

ARAD. Primăria Arad are de gând să elimine taxele percepute pentru închirierea şezlongurilor şi biletele pentru utilizarea toboganului din zona II a Ştrandului „Neptun". Proiectul prin care aceste gratuităţi ar urma să fie oferite arădenilor se află de joi la transparenţă decizională, însă este atât de alambicat redactat încât doar citirea expunerii de motive şi a raportului de specialitate ce însoţesc proiectul lămureşte care este intenţia Municipalităţii.

Ştrandul arădean, la câteva gratuităţi FOTO: JA

Gratuităţile

Executivul îşi justifică acolo cele două taxe pe care are de gând să le abroge cu numărul record de vizitatori de la ştrand. Acesta determină Municipalitatea, conform proiectului, să ofere o serie de facilităţi arădenilor: să elimine tariful de doi lei în schimbul biletelor cu preţ întreg plătite de vizitatori pentru folosirea toboganului, respectiv a taxei de doi lei pe zi pentru închirierea unui şezlong din incinta Ştrandului „Neptun". „Având în vedere numărul mare de vizitatori de la începutul sezonului până în prezent, punerea în folosinţă a toboganului din Zona II - zona ştrandului copii şi vârstnici, precum şi necesitatea asigurării unor servicii de calitate, se impune efectuarea unor modificări privind tarifele de închiriere a şezlongurilor şi a accesului la tobogan", se arată în expunerea de motive.

Aceleaşi tarife

Proiectul care propune aceste modificări în conţinutul hotărârii 109 din 28 aprilie a CLM privind „Regulamentul de Organizare şi Funcţionare a Serviciului Public «Zone de Agrement», Caietului de Sarcini, Regulamentului de Organizare şi Funcţionare a Zonelor de Agrement şi Metodologiei de calcul a tarifului de acces în zonele de agrement", menţine toate celelalte tarife valabile, inclusiv cele de acces în zona I, II, III şi IV a ştrandului, subiect de continue dispute cu Opoziţia.

Proiectul va sta la transparenţă decizională până la 9 august.

ADRIANA BARBU
adriana.barbu@informmedia.ro

TARIFE NESCHIMBATE

Tot neschimbate, conform proiectului rămân şi tarifele de parcare (10 lei între orele 8.00-20.00, 5 lei între orele 14.00-20.00 şi tot 10 lei între 20.00-03.00), tarifele de închiriere terenuri pentru activităţi promoţionale şi culturale (50lei/mp/zi în zona I şi II a ştrandului şi 10 lei/mp/zi în zona III şi IV), ca şi tariful de închiriere a terenului de fotbal pe nisip (50 lei/oră).

Au salvat pisica FOTO: APA

Chemaţi pentru a salva o pisică

LIPOVA. Pompierii voluntari din Lipova au fost solicitaţi de către Asociaţia pentru Protecţia Animalelor Miniş să intervină pentru a salva o pisică de la piciorul podului. Misiunea a durat aproximativ 30 de minute, timp în care unul dintre pompieri a fost coborât cu ajutorul corzilor şi a reuşit să prindă animalul. „La început am cerut ajutor în toate părţile dar mereu ne loveam de răspunsuri negative. La un moment dat am chemat pompierii prin 112. Cuvintele nu pot descrie mulţumirile şi felicitările pe care le transmitem încă odată acestor oameni", spune Cristina Zuba, unul dintre membrii APAM. Pisica a ajuns la sediul fundaţiei unde este îngrijită.

În plus, APAM-ul invită toţi arădenii pe 20 august la Atrium Arad pentru a dona hrană animalelor din adapostul de la Miniş. „Vă invităm să cunoaşteţi această minunată pisicuţă şi de ce nu poate chiar să o adoptaţi", precizează Cristina Zuba. JA-M.S.

DESCHIS LA PANTOFI

Începând cu 1 august, Pantoful galben (B-dul Revoluţiei nr 66, fostul magazin Vidra) stă la dispoziţia arădenilor cu o gamă variată de pantofi din piele produşi în România. FOTO: FAN

Peste două sute de avansări în grad la ISU

ARAD. Şapte ofiţeri, 203 subofiţeri şi un maistru militar au fost avansaţi în grad, începând cu data de 1 august, la Inspectoratul pentru Situaţii de Urgenţă Arad (ISU). Marius Golea, Iustin Marşieu, Ştefan Coman, Lucian Câmpeanu şi Romel Vale au, acum, gradul de colonel, Oana Stancu este maior, iar Ionel Borteş a fost numit căpitan. Festivitatea s-a desfăşurat pe platoul unităţii, fiind oficiată de comanda Inspectoratului pentru situaţii de urgenţă Arad. JA-A.G.

Cota taxelor, staţionară

Primăria Arad propune un nivel al taxelor locale identic cu cel din acest an.

ARAD. Revenind la singura modificare substanţială de taxe la nivelul Aradului, potrivit proiectului supus transparenţei, proprietarii de autovehicule cu capacitatea cilindrică de la 2001 cm cubi la până la 2600 cm cubi vor plăti 43 lei/an/200 cm cubi faţă de cei 72 lei pe an/200 cm cubi, cei care deţin în proprietate autovehicule cu capacitatea cilindrică de la 2601 cm cubi până la 3000 cm cubi vor plăti 86,4 lei/an/200 cm cubi, în loc de 144 de lei, cât plătesc acum, iar cei care deţin vehicule care au capacitatea cilindrică mai mare de 3001 cm cubi vor plăti doar 174 lei/an/200 cm cubi faţă de cei 290 de lei pe care i-au plătit în acest an. Impozitele auto pe celelalte tipuri de autovehicule rămân identice cu cele percepute în acest an. Arădenii vor scoate din buzunare aceleaşi sume de bani pentru impozitele pe terenuri şi clădiri, pentru taxele de păşunat, cele speciale (precum cele de oficiare a căsătoriei, de eliberare de documente, de ridicare, transport şi depozitare autovehicule parcate neregulamentar, pentru autorizaţii de construcţie, afişaj şi publicitate, cele de utilizare a cantinei etc.). JA-A.B.D.

Aradul l-a născut pe Kiddo

Filmul de scurt metraj realizat la Arad demonstrează că arădenii stabiliţi în alte oraşe nu îşi uită rădăcinile.

ARAD. Filmul de scurt metraj intitulat „Kiddo" se naşte sub privirile arădenilor. Platourile de filmare s-au intersectat în perioada 13 - 22 iulie cu mulţi arădeni. Unele scene s-au filmat la sala de box de lângă Libelula, altele în Checheci. Motivul pentru care acest scurt metraj a fost filmat în totalitate în Arad este unul simplu. Atât regizorul, producătorul, cât şi actorii principali sunt arădeni stabiliţi la Bucureşti, care îşi doresc să promoveze oraşul nostru.

În timpul filmărilor FOTO: FAN

Datele tehnice ale peliculei

Producătorii filmului „Kiddo" sunt Ono Pictures şi Spider Film. Scenariul şi regia sunt semnate de arădeanul Millo Simulov, în timp ce producătorul executiv este fostul jurnalist Onoriu Felea. Distribuţia este formată din: Anamaria Maier (rol principal), Adrian Titieni (arădean, actor la Bucureşti), Constantin Florea (actor al Teatrului „Ioan Slavici" din Arad).

Filmul prezintă povestea unei tinere pasionate de box, care are un frate handicapat şi un tată beţiv. Ea îşi doreşte foarte mult să îşi depăşească condiţia. Aceste premise o împiedică să îşi atingă visul. Continuarea poveştii nu ne este divulgată, ea putând fi vizionată când filmul va fi lansat, adică în toamnă, în Arad.

Cine sunt şi ce spun arădenii implicaţi în acest proiect despre film, Arad şi cinematografie în general puteţi citi pe www.aradon.ro.

JA – V.G.

www.aradon.ro
download. Mai multe informaţii

Universitatea de Vest „Vasile Goldiş" Continuă înscrierile pentru anul universitar 2011-2012

Sâmbătă, 30.07.2011, au fost afişate atât la Arad, cât şi la filialele Universităţii, listele de candidaţi admişi în sesiunea de vară la programele de studii din cadrul Universităţii de Vest „Vasile Goldiş". Au fost admişi un număr total de peste 1600 de candidaţi.

Afluenţa cea mai mare de studenţi admişi s-a înregistrat la Facultatea de Medicină, Farmacie şi Medicină Dentară, Facultatea de Ştiinţe Juridice, la programele de studii Pedagogia învăţământului primar şi preşcolar, Relaţii internaţionale şi studii europene, Marketing, Geografia turismului şi Silvicultură.

Cea de-a doua etapă de înscriere la Universitatea de Vest „Vasile Goldiş" pentru sesiunea de toamnă, anul universitar 2011-2012, a început ieri, 01.august.2011, atât pentru ciclul licenţă, cât şi pentru cel de masterat.

Se fac înscrieri la toate cele 39 specializări pentru cilul licenţă şi 36 de specializări masterale din cadrul celor 9 facultăţi ale Universităţii de Vest „Vasile Goldiş".

Nu se percepe taxă de înscriere şi nici taxă de admitere pentru sesiunea din toamnă.

Universitatea de Vest „Vasile Goldiş" acordă 500 de locuri şcolarizare gratuită prin bursele „Vasile Goldiş", studenţilor merituoşi.

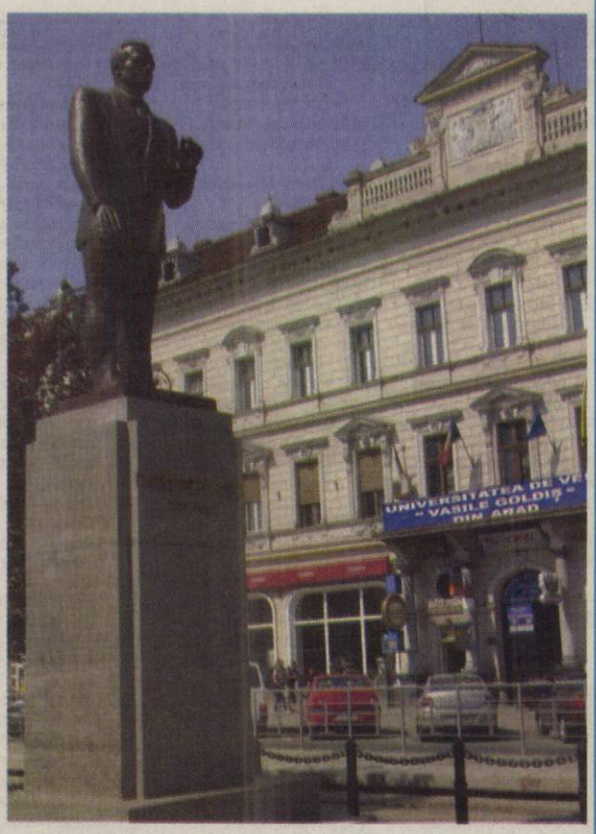

În condiţiile crizei economice, taxele de şcolarizare au fost scăzute sau menţinute la nivelul anului trecut pentru a da posibilitatea noilor studenţi de a urma cursurile universitare la UVVG.

Universitatea de Vest „Vasile Goldiş" din Arad vine în sprijinul candidaţilor la examenul de bacalaureat, sesiunea august-septembrie 2012, prin cursuri gratuite de pregătire la disciplinele: limba română, matematică, limba română, istorie, biologie, chimie, fizică şi geografie.

Informaţii şi înscrieri pentru admiterea în anul universitar 2011-2012, sesiunea de toamnă, la CENTRUL PERMANENT DE INFORMARE ŞI ÎNSCRIERE RECTORAT: B-dul Revoluţiei Nr. 94-96, Tel. 0257/280373 email: admitere@uvvg.ro site:www.uvvg.ro; este deschis zilnic între orele 9,00-18,00.

Biroul de presă al UVVG
(H-745871)

Situaţii speciale la admitere

Comisia judeţeană de admitere a rezolvat situaţiile speciale apărute după repartizarea computerizată.

Peste 60 de elevi au fost redistribuiţi FOTO:FAN

ARAD. În judeţul nostru au fost depuse 72 de cereri de rezolvare a situaţiilor speciale: gemeni (2 cazuri), situaţii medicale, distribuire sau redistribuire pe locuri rămase libere etc.

Au fost distribuiţi/redistribuiţi 62 de candidaţi. Au fost respinse 10 cereri ale candidaţilor care nu îndeplinesc criteriul mediei de admitere egală sau mai mare cu a ultimului intrat sau care nu se încadrează în limita celor 30 de locuri pe clasă.

În perioada 1-7 septembrie, Comisia judeţeană de admitere va organiza o ultimă repartizare a absolvenţilor clasei a VIII-a care nu au participat sau nu au fost repartizaţi în etapele precedente, care nu s-au înscris în perioada prevăzută de metodologie sau care şi-au încheiat situaţia şcolară ulterior etapelor menţionate, cu respectarea criteriilor prevăzute de metodologia de admitere.

Candidaţii ale căror cereri au fost soluţionate vor ridica adeverinţele de la secretariatul ISJ Arad, începând cu data de 1 august.

REŢETA ZILEI

Ficăţei cu ciuperci

INGREDIENTE: 500 g ficăţei pui, 200 g măsline, 200 g ciuperci, 200 g roşi în bulion, 100 ml ulei, 2 fire ceapă verde, 1/2 ardei iute, 2 linguri de vin alb, cimbru, boia iute, rozmarin măcinat, piper, usturoi.

MOD DE PREPARARE: Ficatul se spală. După aceea se scurg bine de apă. Ciupercile se lasă şi ele la scurs, iar ceapa şi ardeiul iute se taie mărunt. Roşiile din conservă se scot şi se taie felii. Ficatul se călеşte cu ceapă şi atunci când ficatul îşi schimbă culoarea se adaugă ciupercile, măslinele şi ardeiul iute. Stingem cu 2 linguri de vin şi adăugăm un praf de rozmarin, iar cimbru, boia, piper şi usturoi după gust aproximativ o jumătate de linguriţă din fiecare. După 10 minute adăugăm roşiile tăiate şi lăsăm pe foc alte 10 minute. Poftă bună!

Pentru mai multe REŢETE intră pe **www.culinar.ro**

CITIRE APOMETRE

Miercuri, 3 august 2011. Vântului, Paşcani, Nucului, T. Păcăţeanu, E. Monţia, Bobocilor, Steagului, Clopotului, P-ţa Obor, Tarafului, Cobzei, N. Lenau, Flacăra, A.M. Guttenbrun, Calea Timişorii, A. Endre, I. Lengyel, Renaşterii, Marginei, Lalelelor, Bujor, Adrian, Crinului, Fabius, Calea 6 Vânători, Dobrogea, Siret, Crişului, Ovidiu, Arţarului, Sălcuţa, Cedrului, Bumbacului, Câmpul Liniştii, C. Porumbescu, Ţepeş Vodă, Paltinului, V. Hugo, Toamnei, Fulgerului , Călăraşi, Dorului, Foişor, Ursului, Fragilor, Luchian, Brezoianu, Stupilor, Plopilor, T. Andreica, Secerei, Făt Frumoas, T. Corchiş, Grozăveşti, Fagului, Măgurele, Zambilelor, A. Pann, I. Creangă, Păcurarilor, Grădinarilor, G-ral Doda, Codrului, Bogdan Voievod, I. Câmpineanu, C. Brâncoveanu, Baba Novac, Şcoalei, V. Conta, Obedenaru, Bucegi.

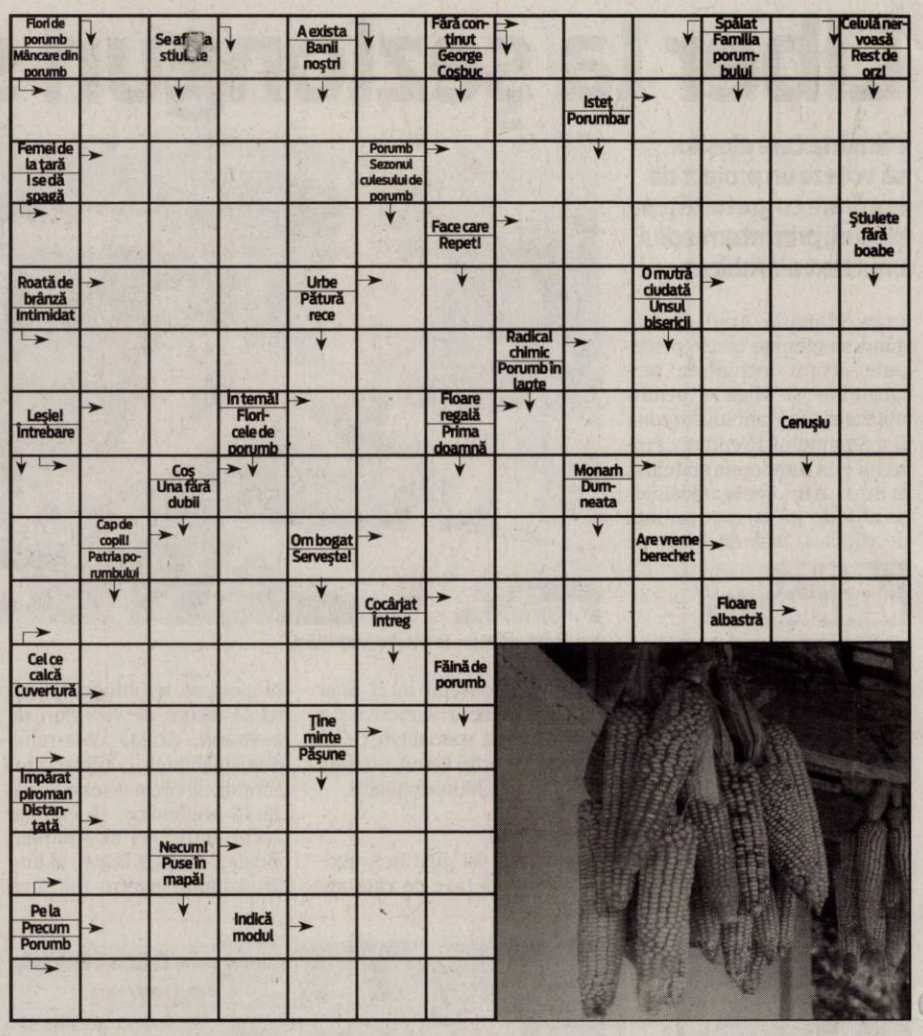

SOLUŢIA INTEGRAMEI LA NR PRECEDENT

M-NAS-A-A-G-RECE-SAMOVAR-DEAL-PADUCEL-DIAMANT-ETUI-CS-MIEZ-IT-A-RISCA-RASI-ON-NATII-UA-APA-LA-AERE-FARAS-LIN-IBRIC-RO-LAN-FS-CRUSIN-O-DORIT-TAICA-O-RA-GIN-DO-MICI-MAI-AC-BAUTURA

ÎNTRERUPERI DE CURENT

Miercuri, 3 august 2011. În Municipiul Arad, h 10-17: Str. Campul Linistii - SC Comalim SA, Poetului 1C - SC Aratex SRL, SC Arte Arad Textila SRL. În judeţ, h 8-18: Chisindia(p); h 8-19: Sintea Mare(p), Ţipari, Adea, Mişca; h 9-15: Iermata(p), Moroda(p), Pescarie-Seleuş, Şiria(p); h 9-16: Macea (p); h 9-17: Luncşoara(p); h 9-18: Slatina, Baia, Lupeşti, Pîrneşti, Temeşeşti, Troaş; h 14.30-18: Sînmartin.

www.aradon.ro

Programe TV Marţi, 2 August

TVR 1

07.00 Telejurnal matinal.
08.00 Vară, fete şi vedete!!! (I)
09.00 Vară, fete şi vedete!!! (II)
10.10 Giuvaierul palatului. (serial)
11.20 Perechea potrivită. (reluare)
12.20 Zoom. (BBC, 2009)
12.30 Invingătorii. (Australia 2008)
12.40 Legendele palatului: negustorul Lim Sang-ok. (r.)
13.20 Legendele palatului: negustorul Lim Sang-ok. (r.)
14.00 Telejurnal
14.45 Post Meridian
15.30 Rom european
16.00 Kronika
17.00 Poveştile vechilor codri. (d.)
18.00 Telejurnal
18.25 Legendele palatului: negustorul Lim Sang-ok. (s.)
19.05 Legendele palatului: negustorul Lim Sang-ok. (s.)
20.00 Telejurnal. Tema zilei Meteo
21.10 Lunga vară fierbinte. (dramă, SUA, 1985) (I) Cu: Don Johnson, Jason Robards, Judith Ivey. Regia Stuart Cooper. Dramă, romance, ecranizare după William Faulkner. Ben Quick şi-a pierdut tatăl, un renumit "piroman" pe când avea 10 ani. De aceea, când în Boston, Mississippi, are loc un incendiu imens la un hambar al unui fermier din zonă, Ben este bănuit a fi asemănător tatălui său, judecat şi alungat din zonă.
23.00 Anatomia lui Grey. (serial)
23.50 Anatomia lui Grey. (serial)
00.40 Concert Coldplay: atunci şi acum. (Marea Britanie, 2008)

PRO TV

07.00 Ştirile Pro Tv. Ce se întâmplă, doctore? Omul care aduce cartea
10.00 Cu un pas înainte. (s.)
11.00 Doi bărbaţi şi jumătate. (reluare)
12.00 Tânăr şi neliniştit. (r.)
13.00 Ştirile Pro Tv
14.00 Comoara din insulă. (aventuri, SUA,1990) Cu: Charlton Heston
16.00 Tânăr şi neliniştit. (s.) Cu zeci de premii, cu actori ce îşi trăiesc viaţa pe platourile de filmare, identificându-se cu personajele, cu căsătorii, divorţuri ca-n filmele care se respectă, cu controverse ce-i uimesc chiar şi pe cei mai mari admiratori, serialul continuă să reprezinte un miracol, un univers care a cuprins şi a cucerit milioane de telespectatori.
17.00 Ştirile Pro Tv. Vremea
18.00 iQ., partea a II-a (comedie, SUA 1994) Cu: Walter Matthau, Meg Ryan
19.00 Ştirile Pro Tv. Sport
20.30 Serviţi, vă rog! Sport
22.30 Ştirile Pro Tv
23.00 Doi bărbaţi şi jumătate. (serial)
00.00 Comoara din insulă. (reluare)
01.30 Ştirile Pro Tv. (r.)
03.00 Cu un pas înainte. (r.)
04.00 Ce se întâmplă, doctore? (r.)
04.30 România, te iubesc! (reluare)
06.00 Happy Hour. (r.) O oră de veselie cu muzică live, dans, poveşti de viaţă deosebite, interviuri cu cele mai mediatizate vedete ale momentului, informaţii în premieră, dar şi întâmplări impresionante care se vor petrece chiar în studio, sub ochii telespectatorilor, acestea sunt doar câteva dintre ingredientele „Happy Hour".

ANTENA 1

06.00 Observator. cu Mihaela Calin
10.00 În gura presei. cu Mircea Badea. Mircea Badea realizează o nonconformistă revistă a publicaţiilor sub titlul "În gura presei". Pe parcursul emisiunii el supune atenţiei telespectatorului cele mai interesante ştiri apărute în presa cotidiană, săptămânală şi lunară. Deosebirea dintre programul pe care îl realizează Mircea şi emisiunile pe aceeaşi temă ale altor televiziuni este că el este spontan, firesc şi natural fără a introduce mecanic nişte texte.
11.00 Hercule. (s.)
12.00 Femeia bionică. (s.)
13.00 Observator
14.15 Romance: Să te prezint părinţilor
16.00 Observator
17.00 Ură şi diamante. (I) (dramă, 2001, SUA)
19.00 Observator. cu Andreea Berecleanu Sport
20.20 Malibu sub teroare. (thriller, SUA 2009) Cu: Peta Wilson, Chellan Simmons. În urma unui cutremur subacvatic se produce un tsunami care loveşte Malibu, aducând la suprafaţă nişte rechini vânători cu aspect de creaturi preistorice înfiorătoare. Deşi plaja este evacuată înainte de revărsarea valului imens, un grup de salvamari şi o echipă de constructori rămân eşuaţi pe apă şi sunt nevoiţi să se lupte cu rechinii pentru a ajunge pe uscat.
22.15 Canan - Destin furat. (serial)
23.15 Observator
00.00 Nikita. (s.)
01.00 Captivi în trenul morţii. (acţiune, SUA 1999)
02.45 Ură şi diamante. (r.)
04.30 Maddie şi David. (s.)

HBO

08.30 Liga. Acţiune, SUA, 2003. Cu: Sean Connery, Shane West, Stuart Townsend, Richard Roxburgh, Peta Wilson
10.20 Totul despre Steve. Comedie, SUA, 2009. Cu: Sandra Bullock, Thomas Haden Church, Bradley Cooper, Ken Jeong
12.00 Scandalul majoretelor. Dramă, SUA, 2008. Cu: Tatum O'Neal, Ashley Benson, Jenna Dewan, Jessica Heap, Aimee Spring Fortier
13.30 Cizme deocheate. Comedie, Marea Britanie, 2005. Cu: Joel Edgerton, Chiwetel Ejiofor, Sarah Jane Potts
15.20 Primo. Dramă, SUA, 2010. Cu: Antony Sher
16.45 Natalee Holloway. Dramă, SUA, 2009. Cu: Tracy Pollan, Grant Show, Catherine Dent
18.15 Măsuri extraordinare. Dramă, SUA, 2010. Cu: Harrison Ford, Brendan Fraser, Keri Russell
20.00 Cine este Clark Rockefeller? Biografic, SUA, 2010. Regia: Mikael Salomon. Cu: Eric McCormack, Sherry Stringfield, Emily Alyn Lind, Stephen McHattie, Regina Taylor
21.30 Sex şi minciuni. Poliţist, SUA, 2008. Regia: Peter Medak. Cu: Matthew Modine, Mena Suvari, Johnathon Schaech, Marcia Gay Harden
23.00 Urzeala tronurilor. Ep. 5 Aventuri, SUA, 2011.
23.55 Urzeala tronurilor. Ep. 6 Aventuri, SUA, 2011.
00.50 Răzbunarea gemenilor 2. Acţiune, SUA, 2009. Regia: Troy Duffy. Cu: Sean Patrick Flanery, Norman Reedus, Billy Connolly, Clifton Collins Jr., Julie Benz
02.45 Transport blindat. Poliţist, SUA, 2009

CULTURAL

07.00 Jurnalul cultural **07.30** Identităţi **08.00** Oul pătrat **08.30** Nocturne**09.30** Lumea şi noi **10.00** Art@.ro **11.00** Talentatul domn Minghella **12.00** Jurnalul cultural **12.30** Convinge-mă! **13.00** Concertele TVRC **14.00** Literatura de azi **15.00** Jurnalul cultural **15.15** Tichia de mărgăritar**15.45** 3 minute de celebritate **16.15** Oamenii şi politica **16.45** Identităţi **17.15** Nocturne **18.15** În căutarea comorii ascunse din Afganistan **19.15** Magazinul de litere **19.45** Concertele TVRC **20.45** Capodopere din Galeria de Artă Modernă Românească **21.00** Jurnalul cultural

AXN

07.00 Cabinet de avocatură **08.00** Pericol iminent **09.00** Crezi că ştii să dansezi? V **10.00** Doctor Who **11.00** Viaţă neaşteptată **12.00** Pericol iminent **13.00** Cabinet de avocatură **14.00** Doctor Who I **15.00** Crezi că ştii să dansezi? V **16.00** Viaţă neaşteptată Cu: Brittany Robertson, Shiri Appleby, Kristoffer Polaha **17.00** Pericol iminent **18.00** Cabinet de avocatură **19.00** Doctor Who **20.00** Viaţă neaşteptată **21.00** Domnii preferă proastele **22.00** Escrocii **23.10** Zoom **23.25** Internatul **01.00** Domnii preferă proastele **01.55** Escrocii I **02.50** Internatul

B1

07.00 Ştirile B1TV **08.00** Ştirile B1TV **08.30** B1, viaţa e frumoasă! **09.00** Ştirile B1TV **09.30** B1, viaţa e frumoasă! **10.00** Ştirile B1TV **10.30** B1, viaţa e frumoasă! **11.00** Ştirile B1TV **11.30** B1, viaţa e frumoasă! **12.00** Ştirile B1TV **14.00** Ediţie de prânz **15.00** Ştirile B1TV **16.00** Actual B1 **18.00** Ştirile B1TV **18.30** X-Press. Cu Vlad Petreanu **20.00** Ştirile B1TV **21.00** Evenimentul zilei **23.00** Lumea lui Banciu cu Radu Banciu **00.00** Ştirile B1TV **00.30** Actual B1 (reluare) **02.10** Ştirile B1TV (Sanda Nicola) (reluare)

PRIMA TV

07.00 The Pixar Story – animatie, SUA 2007 **09.00** Teleshopping **09.30** Intalnirea inimilor - telenovela, India 2007 **10.30** Specialistii **11.30** Caminul de 5 stele **13.00** Povestirile ratoiului **14.00** Intalnirea inimilor - telenovela, India 2007 **15.00** Iubiri secrete **17.00** Trasnitii **18.00** Focus 18 **19.00** Focus Sport **19.30** Ciresa de pe tort **20.30** Batrani si nelinistiti **21.00** Eu, Tu, El si Ea - serial comedie, Romania, 2011 **21.30** Mondenii **22.00** Focus Monden **22.15** Trasnitii **23.00** Iubiri secrete - telenovela **01.00** Focus **02.00** Specialistii **03.00** Teo **04.00** Povestirile ratoiului **05.00** Trasnitii

PROCINEMA

08.45 Echipa de urgenţă **10.00** Zoom in 10 **10.15** Echipa de urgenţă **11.45** Acasă în bucătărie **12.45** Happy Hour **14.00** Crime Time **15.15** Acasă în bucătărie **16.15** La Bloc) **17.30** Poză la minut **18.30** La Bloc **19.30** Casa de sticlă **21.00** Poză la minut **22.00** Mortal Kombat (film de acţiune, SUA, 1995) Regia: Paul Anderson Cu: Christopher Lambert, Robin Shou, Bridgette Wilson **00.15** Casa de sticlă (reluare) **01.45** Mortal Kombat (reluare) **03.15** Lumea Pro Cinema (reluare) **03.45** Apropo TV

ANTENA 2

05.45 Trăieste sănătos (r.) **08.15** Dincolo de aparente (r.) **10.00** Saturday Night Live! (r.) **11.00** Răi da' buni (r.) **13.45** Agentul VIP (r.) **15.30** Trăieste sănătos **17.00** Dincolo de aparente **18.30** Nimic important (emisiune realizata de Lucian Mîndruţa) **19.30** Răi da' buni **21.00** Agentul VIP (emisiune realizată de Cristian Brancu) **22.45** Conferinta de presa (emisiune realizata de Diana Munteanu Niculescu) **00.15** Saturday Night Live (SUA, 2009) **01.15** Dincolo de aparente (r.) **02.30** Rai da' buni (r.)

ACASĂ

05.30 Inimă sălbatică **06.30** Impostoarea **08.15** Cealaltă faţă a Analiei **09.45** Dona Barbara **11.15** Dona Barbara **12.45** Iubire cu chip rebel **14.30** Clase 406 **15.30** Impostoarea **16.30** Poveştiri adevărate - emisiune cu poveşti reale despre viaţă, prezentată de Ioana Maria Moldovan si Dan Cruceru **17.30** Inimă sălbatică **18.30** Lacrimi de iubire **19.30** Moştenitorii **20.30** Kassandra (s.) **22.00** Poveştiri de noapte - emisiune prezentată de Cabral şi Mircea Solcanu **22.30** Aurora (s.) **23.30** Clase 406 (s.) **00.30** Poveştiri adevărate (r.) **01.30** Lacrimi de iubire (r.) (s.) **02.30** Poveştiri de noapte (r.)

CINEMAX

07.00 Chipuri **09.10** Cei mai buni regizori de la Hollywood **09.40** Prietenia **11.20** Războiul nasturilor **12.55** Cei mai buni regizori de la Hollywood **13.25** Omul care ştia prea multe Regia: Alfred Hitchcock. Cu: James Stewart, Doris Day, Brenda De Banzie, Bernard Miles, Carolyn Jones **15.25** Suflete înghetate Comedie, SUA, 2009. Cu: Paul Giamatti, David Strathaim, Emily Watson, Dina Korzun, Katheryn Winnick **17.05** Chipuri **19.10** Informatorul! **21.00** Terapie **22.40** Iubire amară **00.15** Ultima călătorie **01.55** Pradă uşoară **03.35** Îngeri căzuţi **05.20** Slujba

DIVA

07.10 Fiicele lui McLeod VIII **08.10** Amy **09.10** Crimele din Midsomer. Încredere trădată **11.10** Amy **12.10** Soţii de militari **13.10** Soţia perfectă **14.10** Răpită în plină zi **16.00** Crimele din Midsomer. Suflete milostive **18.00** Soţia perfectă **19.00** Soţii de militari. Serialul prezintă viaţa unei femei care se căsătoreşte cu un militar de carieră şi se mută împreună cu acesta într-o bază militară, unde se împrieteneşte cu soţiile celorlalţi militari. **20.00** În mintea Ericăi I **21.00** Visuri pe gheaţă **22.50** Cu duşmanul la altar

ANTENA 3

06.00 Ştirile de dimineaţă **10.00** Previziunile zilei **11.00** Ediţie specială **12.00** Ştiri **13.00** Ediţie specială **14.00** Ştiri **15.00** Esenţial cu Alina Petrescu **17.00** Ştiri **18.45** La ordinea zilei cu Dana Grecu şi Radu Tudor **20.00** Ştirea zilei cu Gabriela Vrânceanu Firea **21.00** Subiectiv cu Răzvan Dumitrescu. Emisiunea se adresează tuturor românilor, va aborda problemele arzătoare ale acestora, va prezenta soluţii politice şi/sau economice. "Se numeşte "Subiectiv" pentru că echipa care a conceput emisiunea este subiectivă..." **21.50** Sinteza zilei cu Mihai Gâdea **00.00** Ştiri **01.00** Ştiri

M1

06.56 Dimineaţa **10.00** Vară de Balaton **12.10** Un medic în familie (s.) **13.01** Ştiri **13.30** Expres Carpatin **14.25** Srpski Ekran **15.00** Unser Bildschirm **15.30** Paralele chinezeşti **16.30** Baza de ştiinţe **17.00** Miracole (s.) **17.30** Ştiri **17.55** Vară de Balaton **18.55** India (s.) **19.40** Focul sălbatic (s.) **20.30** Ştiri **21.05** Dedicaţii **22.05** Tihamer (film Ungaria) **23.10** 24 (s.) **23.55** Ştiri **24.10** Aventuri pe cinci continente

REDACŢIA NU ŞI ASUMĂ RESPONSABILITATEA PENTRU EVENTUALELE SCHIMBĂRI

DISCOVERY

10.00 Automobile americane **11.00** Meseriii murdare **12.00** O pradă mortală **13.00** Vânătorii de mituri **14.00** Mega constructori **15.00** Cum se fabrică diverse lucruri? **16.00** Tehnici esenţiale de supravieţuire **17.00** Meserii murdare **18.00** O pradă mortală **19.00** Cum se fabrică diverse lucruri? Această serie ne arată cum se fabrică cele mai obişnuite şi mai prozaice lucruri. **20.00** Tehnici esenţiale de supravieţuire **21.00** Top Gear **22.00** Goana după aur **00.00** Maşinăriile fraţilor Howe **01.00** Top Gear

COMENTARIU

Simion Todoca

Dinu Patriciu s-a băsescizat

Dacă mai aveam o oarecare reținere în a da crezare zvonurilor care îl plasau pe Dinu Patriciu în debaraua Palatului Cotroceni, acum m-am lămurit definitiv. Fie că a fost strâns cu ușa (arestului poliției), fie că, precum oricărui capitalist veritabil, îi curge prin vene pragmatismul, fie că nu a suportat afrontul pe care i l-a adus Crin, prin asocierea cu PSD. Cert este că s-a înhămat la căruța Băsescului și PDL-ului, lovind în Crin Antonescu, având, însă, grijă să nu dea prea tare în PNL.

Conform unui sondaj IMAS, la capitolul „încredere în politicieni" pentru prima dată Victor Ponta îl depășește pe Crin Antonescu, având 26,8% față de 25,9%. Pe locul trei - surpriză - se clasează nimeni altul decât Călin Popescu Tăriceanu, cu 17,6%. Mircea Geoană are 17%, iar Teodor Meleșcanu, 14,9%. Traian Băsescu și Theodor Stolojan au câte 11,7%, iar premierul Emil Boc, 10,9%.

> Dinu Patriciu s-a rebotezat; Îl cheamă Tinu Batriciu

Hai să spunem că, deși cu greu, am putea înghiți depășirea lui Crin de către junele Ponta, dar aterizarea lui Tăriceanu pe locul trei este absolut imposibil de explicat, iar pretenția că Băsescu și Boc, în condițiile de față, au înregistrat creșteri este total aberantă. Cum spune ardeleanul, așa ceva nu există.

Te uiți la cifrele sondajului și te crucești, dar mai apoi afli că sondajul a fost comandat - respectiv, plătit - de către holdingul „Adevărul". Adică, de către Dinu Patriciu! Mai că-ți vine să spui că el doar l-a plătit, că, de comandat... De aici, ce poate rezulta? Unu: Patriciu urmărește să-l debarce pe Antonescu și să-l repună în drepturi pe Tăriceanu, care, ciudat lucru, este tot mai insistent periat de către Băsescu. Problema este, când anume, înainte sau după alegeri? Înclin să cred că după aceea, pentru că refacerea Alianței DA înainte i-ar îngropa definitiv și pe liberali și pe PDL-iști. Altfel se va pune problema după - să zicem - un an de guvernare USL, când - având în vedere îngroparea țării în datorii - va fi jale și scrâșnirea dinților. După ce PNL, reîntronându-l pe Tăriceanu, va arunca tot dezastrul în cârca PSD, lui Băsescu nu-i va rămâne decât să adune toate cioburile, să-l numească premier pe Tăriceanu (dacă nu cumva, prin absurd, Patriciu va dori el postul) și să instaleze un guvern „cu adevărat" de dreapta.

simion.todoca@informmedia.ro

Critică „haosul" din coaliție

Liderii PNL și PSD Arad critică neînțelegerile legate de majorarea salariilor bugetarilor, din luna octombrie.

Bugetarii au ieșit în stradă pentru a nu le fi tăiate salariile, dar au rămas fără răspuns FOTO:JA

ARAD. Ieri, după ședința coaliției de guvernământ, unii dintre participanți au declarat că s-a decis ca salariile bugetarilor să crească, începând cu 1 octombrie, lucru pe care îl anunțase și deputatul Adrian Nițu, cu o zi înainte, pe baza discuțiilor cu FMI și în Comisia de Buget - Finanțe. Ulterior, premierul Emil Boc a infirmat informațiile.

Ioan Cristina, PNL Arad

Liberalul consideră că „bâlbâielile" privind majorarea sau nemajorarea salariilor bugetarilor, începând cu 1 octombrie, demonstrează că în cadrul coaliției de guvernământ este „un haos total", dar și că există o lipsă de comunicare între Palatul Cotroceni și Palatul Victoria. „Varujan Pambuccian a declarat că la ședința coaliției s-a stabilit că salariile vor crește din luna octombrie, Hunor Kelemen zice că nu este adevărat, că vor crește abia în 2012, iar premierul Emil Boc spune că nu s-a discutat nimic despre așa ceva. Toți trei au participat la aceeași ședință, dar spusele lor se bat cap în cap, ceea ce arată clar că în interiorul coaliției de guvernământ este un haos total. Mai mult, știrea că salariile vor crește a apărut la o zi după ce președintele Tra-ian Băsescu spusese că nici nu încape discuție, că sunt populisme care riscă să arunce țara în prăpastie. Este clar că președintele nu a avut nicio comunicare cu Guvernul sau cu membrii coaliției, premierul fiind din nou umilit. Nu cred că deputatul Nițu a spus de capul lui că vor crește salariile, ci după ce s-a consultat și cu Boc. Sunt sigur că și Traian Băsescu știa, însă a preferat să demonstreze din nou cine este adevăratul șef al Guvernului.

> Asistăm la un mare exercițiu de manipulare
>
> DOREL CĂPRAR

Cel mai grav, însă, este faptul că prin jocul acesta de-a alba-neagra, amândoi își bat joc de românii care nu mai știu cum să supraviețuiască de azi pe mâine", a declarat liderul liberalilor arădeni.

„Guvernarea e ineficientă"

Liderul PSD Arad, Dorel Căprar, consideră că: „Guvernarea Boc este total ineficientă, păstrează puterea doar pentru că deservește o clientelă politică și economică care se îmbogățește în fiecare zi. Asistăm la un mare exercițiu de manipulare, prin vehicularea unor cifre prin care PDL vrea să arate că țara iese din criză. Am constatat cu surprindere că deputatul PDL Adrian Nițu a făcut din nou promisiuni bugetarilor, în legătură cu posibile majorări salariale. În primul rând, bugetarii ar trebui să revină la salariile obișnuite, anterioare tăierilor de anul trecut, apoi să se vorbească despre majorări. La modul în care este guvernată acum România, nu pot fi asigurate creșteri de salarii".

PSD Arad a mai adăugat și faptul că „singura strategie a acestei guvernări a fost să reducă salariile, să dea afară oameni, să închidă școli și spitale, fără să stimuleze creșterea economică. Nu întâmplător România a avut cea mai lungă recesiune din UE. În condițiile acestea, considerăm că deputatul i-a jignit pe români, pe arădeni, atunci când a încercat să îi amăgească vorbind despre majorări salariale pentru bugetari".

JA-A.P.; T.S.

Nițu nu (mai) comentează

ARAD. Înainte ca președintele Traian Băsescu să apară la televizor, cu declarațiile privind misiunea FMI, deputatul Adrian Nițu a prezentat concluziile Comisiei de Buget - Finanțe, afirmând că salariile bugetarilor vor crește cu 5%, începând cu 1 octombrie. Acum, după ce președintele Traian Băsescu l-a acuzat - indirect - de populism ieftin, iar premierul Emil Boc l-a pus într-o situație ingrată, nerecunoscând că au existat discuții privind creșterile salariale, Adrian Nițu nu mai comentează situația în niciun fel, refuzând să își spună opinia în privința schimbării de macaz a Guvernului. Cu toate acestea, sursele afirmă răspicat că, în baza aprobării FMI-ului, au fost stabilite majorări salariale, indiferent cât de mici. Adrian Nițu a fost cel care, pe baza cifrelor exacte, i-a demonstrat lui Jeffrey Franks că salariile se pot majora, fără să afecteze țintele stabilite cu board-ul FMI.

JA-S.T.

Căldura dilată bugetul

Potrivit unui raport al AJPS Arad numărul solicitărilor pentru ajutoarele de căldură s-a redus drastic față de anul trecut.

Ajutoarele pentru încălzirea pe lemne au scăzut drastic FOTO:FAN

ARAD. Raportul prezentat Prefecturii de către Agenția Județeană de Prestații Sociale Arad indică o scădere, în primul semestru al acestui an, a numărului beneficiarilor de ajutoare sociale la nivelul județului, cu 10 procente, față de perioada similară a anului trecut. Dacă în primul semestru al anului 2010, procentul acestora era de 40.56%, în semestrul I al acestui an este de 30.92%. Potrivit aceluiași raport, explicația privind scăderea numărului de beneficiari s-a datorat unor modificări și abrogări de acte normative privind prestațiile de ajutor social, ajutor de încălzire și alocație pentru susținerea familiei care au limitat acordarea ajutoarelor finaciare doar familiilor aflate în dificultate.

Mai puțin pentru căldură

Înăsprirea condițiilor de acordare a ajutoarelor pentru încălzirea locuinței a avut, cel puțin la Arad, efectul scontat: reducerea sumelor alocate în acest scop. Dacă anul trecut au beneficiat de ajutorul de încălzire (energie termică și gaz) 11.225 de familii, în acest an doar 6.102 familii au mai îndeplinit criteriile de sărăcie necesare.

În cazul celor care folosesc încălzirea pe lemne, numărul celor care s-au bucurat de ajutor din partea statului a scăzut, însă, și mai mult. În primul semestru al acestui an fost acordate mai puțin cu peste 25.000 de ajutoare față de anul trecut. Astfel, numărul celor care au beneficiat de acest tip de ajutor s-a redus de la 44.031 în semestrul I al lui 2010 la 16.265 în acest an. Suma totală economisită la capitolul caldură, în județul Arad, este de peste 7.500.000 lei.

JA-M.A.

ECONOMIE

În primul semestru al anului 2011 s-au cheltuit la nivelul județului Arad cu mai puțin de 11.133.342 lei pentru acordarea ajutoarelor sociale, ajutoare încălzire, indemnizații pentru susținerea familiei față de primul semestru al anului 2010. Suma totală a scăzut de la 97.433.759 lei la 86.300.417 lei.

Cumpără milioane de mere cu 24 de bani bucata

Elevii din județ vor consuma în anul școlar următor aproximativ 749.373 kilograme de mere.

ARAD. Administrația județeană a anunțat intenția de a achiziționa, la licitație, o cantitate impresionantă de mere. Fructele, de fapt, vor fi achiziționate în conformitate cu cerințele Programului național de încurajare a elevilor să aibă o alimentație sănătoasă și sunt destinate elevilor din clasele I-VIII din învățământul de stat și privat autorizat din județul Arad în anul școlar 2011-2012.

Calitatea primează

Merele solicitate sunt de cea mai bună calitate, trebuind totodată să se înscrie și în anumiți parametri de greutate. „Cantitatea este de 5.994.990 bucăți mere, cu o greutate între 110 g și 150 g, încadrate în categoria Extra și/sau Categoria I", se subliniază în documentația de licitație. Licitația va avea loc la începutul lunii august.

Valoarea estimată fără taxa pe valoarea adăugată a contractului scos la mezat este de 1.450.401 lei, ceea ce înseamnă că administrația județeană este dispusă să plătească pentru un măr o sumă de circa 24 de bani.

În total, elevii din județ vor consuma în anul școlar următor aproximativ 749.373 kilograme de mere.

JA-S.B.

PREȚUL MERELOR

Prețul fără TVA în funcție și de valoare la care se va atribui contractul de achiziție, este în jurul valorii de 1,9 lei pe kilogram.

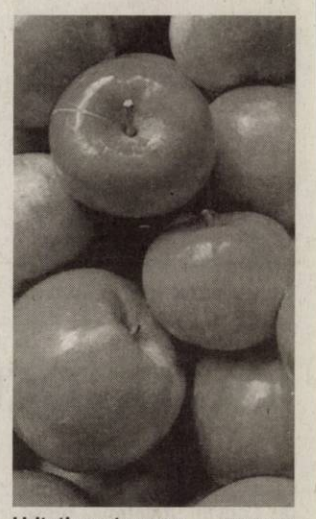

Licitație pentru mere FOTO:FAN

Un șofer beat a provocat un accident

INEU. Este cercetat de polițiști pentru că a condus băut. Este vorba despre un bărbat în vârstă de 44 de ani, din Ineu.

Șoferul a fost implicat într-un accident de circulație soldat cu pagube materiale, iar la testarea cu aparatul etilotest, rezultatul a fost pozitiv.

„Conform procedurii conducătorul auto a fost testat cu aparatul alcooltest rezultatul fiind de 1,38 mg/l alcool în aerul expirat, totodată au fost recoltate probe biologice de sânge în vederea stabilirii cu exactitate a alcoolemiei'", a declarat Ovidiu Liber din cadrul IPJ Arad.

JA – I.C.

INTERVIU JA. CU ADRIAN ŢOLEA, VICEPREŞEDINTELE CONSILIULUI JUDEŢEAN ARAD

„Aradul stă bine la fonduri europene”

O discuţie despre milioane de euro, din fonduri europene, care merg spre dezvoltarea rurală dar nu numai.

Domnule vicepreşedinte, vă propun să începem cu Sănătatea, mai ales că spitalele din judeţ au intrat de curând în subordinea Consiliului.

ADRIAN ŢOLEA: Încă de la început trebuie să facem precizarea că, în ultimii douăzeci de ani, nimeni nu s-a ocupat la modul serios de eficientizarea, restructurarea și descentralizarea acestui domeniu deosebit de important pentru cetățeni. Este o mare provocare și pentru noi, dar înțelegem să ne achităm cu succes de această responsabilitate și iată că noul Spital Clinic Județean este deja încadrat în cea de-a doua categorie valorică națională. Pe de altă parte, s-a anvelopat în totalitate clădirea principală, s-a dat în folosință parcul foto-voltaic - ambele investiții contribuind la reducerea simțitoare a costurilor de exploatare - după cum s-au efectuat reparații capitale la secțiile de Terapie Intensivă, Bloc Operator și Pediatrie. Am achiziționat și aparatură medicală modenă, iar la Matern au fost amenajate rezerve în regim hotelier. Una peste alta, dacă un minister n-avea cum să se ocupe de o sută de astfel de spitale răspândite prin țară, iată că o administrație județeană poate să se ocupe de unul singur, pe care să-l ridice la standarde europene.

Atragerea de fonduri europene este o altă componentă strategică extrem de importantă pentru dezvoltarea judeţului nostru...

ŢOLEA. În ceea ce privește atragerea de fonduri europene, putem spune că dispunem de fonduri fără precedent pentru județul Arad. Peste 220 de milioane de euro se derulează prin ministerele Dezvoltării și Mediului pentru lucrări de infrastructură, la care se mai adaugă 100 de milioane de euro prin Programul Național de Dezvoltare Rurală, bani care vor ajunge atât la fermieri, cât și la administrația locală. Aceste fonduri europene care se investesc în infrastructura arădeană înseamnă dezvoltare rurală cu toate beneficiile directe și colaterale: creșterea calității vieții pentru cetățenii din mediul rural, crearea de noi locuri de muncă etc. În ultima perioadă se vehiculează ideea că România nu accesează fonduri europene sau că absorția este foarte mică. Într-adevăr, nu am accesat încă toate fondurile disponibile, dar vreau să spun cât se poate de clar că Aradul stă foarte bine și la acest capitol. Subliniez că este vorba despre sume record, care poziționează județul nostru în fruntea țării în ceea ce privește atragerea fondurilor europene.

Vicepreşedintele CJA Adrian Ţolea, secretar-general al PDL Arad FOTO: JA

Domnule vicepreşedinte, toate aceste proiecte pe care le derulaţi presupun şi deplasarea dumneavoastră în judeţ, „la faţa locului” cum se spune. Ei bine, pentru aceasta consumaţi şi carburant, adică exact lucrul pe ca vi-l impută adversarii dumneavoastră politici...

ŢOLEA. Conform restricțiilor bugetare stabilite de către Guvern încă de anul trecut, președintele și vicepreședinții autorității administrative județene au alocată o cotă lunară de 150 litri de combustibil pentru autoturismele cu care se deplasează. Atât și nimic mai mult. Însă, ceea ce mă surprinde este faptul că un subaltern politic al unui fost omolog al meu încearcă să arunce cu piatra și să facă valuri în presă, cu toate că se află cu un roi de muște pe căciulă. Omologul meu, Neluțu Cristina, a fost vicepreședinte al Consiliului Județean Arad într-un răstimp de douăzeci de luni, respectiv în perioada 1 noiembrie 2006 - 30 iunie 2008. În această perioadă, domnia sa a consumat nu mai puțin de 7 tone de combustibil, ceea ce înseamnă cam 350 de litri pe lună. Nu comentez consumul, ci comentez eficiența deplasărilor. Dacă ne comparăm rezultatele, adică ceea ce a făcut Neluțu Cristina cu 350 litri pe lună și ceea ce fac eu cu doar 150 litri, atunci predecesorul meu în mod sigur a „ars gazul de pomană”, cum se spune. Așa ar trebui să vorbească despre cota de combustibil un om politic de dreapta. Dar, când criticile vin dinspre alianța socialistă, asta este... **JA-M.P.**

> Fonduri europene care se investesc în infrastructura arădeană înseamnă dezvoltare rurală cu toate beneficiile directe şi colaterale

Ovidiu Jugu FOTO: JA

Termen pentru cărţile de muncă

ARAD. Inspectoratul Teritorial de Muncă Arad le-a reamintit angajatorilor că termenul limită până la care pot ridica carnetele de muncă, închise la 31 decembrie 2010, este 15 august 2011. „Având în vedere prevederile legale, comunicăm angajatorilor care nu și-au ridicat carnetele de muncă că au obligația să se prezinte la ITM Arad, din str. Gh.Lazăr nr. 20, et.II, de luni până vineri, orele 8.00-14.00 și la birourile din Lipova, Ineu, Sebiș, Pecica, Curtici, Chișineu Criș, în vederea ridicării acestora”, punctează inspector șef ITM Arad, ing. Ovidiu Jugu. De asemenea, persoanele care au abandonat carnetele de muncă le vor putea ridica de la ITM Arad, respectiv de la centrele din județ, începând cu data de 16.08.2011. Salariații care nu intră în posesia carnetului de muncă, nu vor putea dovedi vechimea în muncă necesară la stabilirea pensiei, a sporului de vechime, etc. „Avertizăm salariații din județul Arad că se vor închide birourile din județ și procedura de recuperare a carnetelor de muncă va fi mult mai costisitoare. Atenție însă, fiecare salariat trebuie să verifice dacă este în posesia carnetului propriu închis la 31.12.2010, iar în caz contrar să contacteze urgent angajatorul sau birourile ITM”, mai spune Jugu. **JA-A.P.**

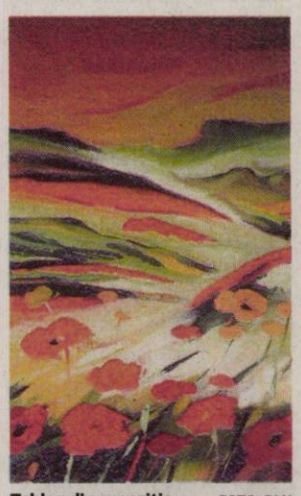

Tablou din expoziţie FOTO: FAN

„Salonul de vară” va fi vernisat la Sala „Clio”

ARAD. Asociația „Ion Andreescu” Arad, cu sprijinul Complexului Muzeal Arad și a Centrului Cultural Județean organizează „Salonul de vară 2011”. Vernisajul expoziției va avea loc miercuri, 3 august, ora 18, la Sala „Clio” (str. Horea nr. 8) și va fi deschisă până în 15 august. „Salonul, ajuns la a XI-a ediție consecutivă - ne spune artistul plastic Maria Furnea - prezintă lucrările membrilor Asociației «Ion Andreescu» din ultima jumatăte de an. Veți vedea lucrări de pictură și grafică, realizate de 22 artiști, consacrați și debutanți.

Puteți admira lucrări semnate de cei care au debutat în cenaclu acum 56 de ani, ca Francisc Klug sau Gheorghe Docmanov, dar, la fel de incitante, și cele ale debutanților Daniela Kovats sau Coriolan Nicolau”. Lucrările vor fi prezentate de prof. Dan Lăzărescu.

Activitate slabă în construcţii

Arădenii nu se arată interesaţi de a mai construi, în condiţiile în care creditarea nu a fost deblocată.

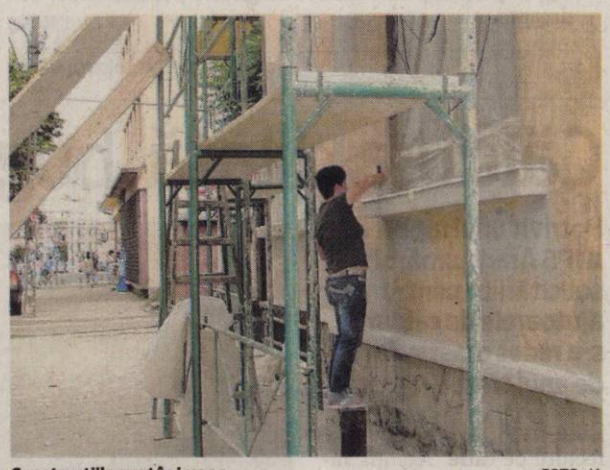

Construcţiile sunt în impas FOTO: JA

ARAD. Avântul luat de sectorul contrucțiilor până în anul 2009 pare a se fi diminuat vizibil. Dacă anul trecut încă se mai eliberau peste o sută de autorizații de construcții pe lună, acum este vorba de doar câteva zeci.

De la începutul acestui an numărul autorizațiilor de construcții pentru clădirile rezidențiale nu a depășit pragul de o sută, arădenii arătându-se dezinteresați de a construi. Astfel, potrivit informațiilor Direcției Județene pentru Statistică Arad în primele cinci luni media autorizațiilor de construcții eliberate a fost de 49,8. Luna în care arădenii au solicitat cele mai puține autorizații a fost ianuarie - doar 28 de cereri, în timp ce la polul opus se află luna aprilie cu 68 de solicitări. Important de precizat ar fi și faptul că anul trecut, în luna mai au fost eliberate 89 de autorizații, în timp ce în acest au numărul lor este cu aproape 36 de procente mai mic.

Nici la capitolul locuințe terminate anul 2011 nu pare a fi unul promițător. Conform ultimului raport statistic, în primul trimestru din 2011 au fost finalizate doar 105 locuințe, în timp ce anul trecut numărul lor era de 153. **JA-A.P.**

Ioţcu, locul cinci la avere

ARAD. Într-un clasament al celor mai bogați președinți de Consilii Județene, președintele CJA, Nicolae Ioțcu, se clasează pe locul cinci, cu o avere estimată la aproape 734.000 de euro pe care-i are în șapte conturi deschise la diferite bănci și două fonduri de investiții.

Împreună cu soția, arădeanul are un apartament de 133 de mp în reședința județului, o casă de 366 mp în comuna Tudor Vladimirescu și tot aici un teren intravilan de 1.000 de mp. În comuna Săvârșin, Ioțcu este proprietarul a 0,45 ha de pământ agricol. Totodată, liderul democrat-liberal nu are nici o datorie.

Pe locul unu în acest top se situează președintele CJ Brașov (la al treilea mandat), Aristotel Căncescu (PNL) - 4.319.030 de euro. Pe locul doi se situează pedelistul Cristache Rădulescu, șef peste Ilfov, cu 2.602.396 de euro.

Poziția a treia în topul realizat de REALITATEA.NET este ocupată de Nicușor Constantinescu (PSD), președintele Consiliului Județean Constanța, cu 967.000 de euro, iar pe locul patru vine Mihai Țâbuleac (PDL) deținătorul unei averi de aproape 762.000 de euro.

Nicolae Ioțcu nu a putut fi contactat, pentru a preciza dacă, față de declarația de avere (pe baza căreia a fost inclus în clasament), au intervenit sau nu modificări. **JA-S.T.**

Nu a prins podiumul FOTO: JA

Majorarea, mai bine făcută

ARAD. Președintele UDMR Arad, Levente Bognar, este de părere că, dacă bugetul permite, ar fi bine ca bugetarii să beneficieze de o mărire salarială, oricât de mică, încă din acest an. Decât o majorare mai substanțială, o singură dată, este de preferat să fie mai multe, orice adaos la coșul zilnic, oricât de mic ar fi, fiind bine venit. **JA-S.T.**

C.E.C.C.A.R. Filiala Arad
Organizează
Cursul de Pregatire
pentru examenul de admitere la stagiu
în vederea dobândirii calităţii de **Expert Contabil şi Contabil Autorizat**
începand cu data de 5 august 2011
Înscrierile se fac la sediul filialei din Arad,
bld. Revoluției nr. 92.
Informaţii la telefon: 0257 281 960, 0257 281 961.
(H-281560)

Manageri privaţi pentru companii de stat

În luna mai, Franks afirma că 30-40 de companii cu capital de stat vor avea management privat.

BUCUREŞTI. FMI a stabilit cu autorităţile române un număr de 15 societăţi de stat care vor avea manageri privaţi, printre acestea numărându-se cele mai mari companii care nu vor fi privatizate, a declarat luni Jeffrey Franks, şeful misiunii FMI de evaluare a acordului stand-by cu România.

„Încă discutăm numărul exact de companii care vor fi incluse în această listă, dar în principiu, ceea ce propunem noi Guvernului este ca cele mai mari companii controlate de stat, care nu sunt programate spre privatizare, să aibă management privat", a afirmat Franks în cadrul unei conferinţe de presă.

El a arătat că, în unele cazuri, vor fi numiţi manageri privaţi şi la companii din domeniul transporturilor unde statul va vinde pachete minoritare de acţiuni.

FMI a extins în noul acord lista societăţilor de stat monitorizate prin includerea unor companii precum Tarom, Poşta Română, Oltchim, SNLO, Electrica Transilvania Nord şi va evalua atât pierderile, cât şi arieratele pentru că unele dintre sunt luate fi luate în calcul la bugetul general consolidat.

Alte companii monitorizate sunt Compania Naţională a Huilei (CNH), Termoelectrica, CFR SA, CFR Călători, Compania Naţională de Autostrăzi şi Drumuri Naţionale din România, Metrorex, CFR Marfă, Electrificare CFR, Compania Electrocentrale Bucureşti şi Administraţia Naţională a Îmbunătăţirilor Funciare.

Guvernul s-a angajat faţă de FMI să ia măsuri pentru eficientizarea companiilor feroviare, printre care reducerea personalului şi majorarea tarifelor, şi să vândă pachete minoritare de acţiuni la CFR Marfă şi Tarom.

Jeffrey Franks, şeful misiunii FMI FOTO: EPA

CONFRUNTĂRI

Treizeci şi cinci de persoane au fost rănite, în confruntări cu forţele de ordine, provocate după ce solicitanţi de azil au blocat un drum şi o cale ferată, în apropierea unui centru de primire pentru imigranţi, la Bari, în Puglia (sud), a anunţat presa italiană Manifestanţii protestau faţă de întârzierea cu care administraţia le analizează dosarele prin care solicită statutul de refugiat. FOTO: EPA

Mărirea salariilor, condiţionată

În acordul încheiat în luna mai, Guvernul se angajase să reducă numărul bugetarilor sub 1,29 milioane.

BUCUREŞTI. Guvernul trebuie să aleagă între creşterea salariilor bugetarilor, mai mulţi bani pentru investiţii sau reducerea CAS, pentru că oricare măsură le va limita pe celelate, a declarat Jeffrey Franks, şeful misiunii FMI.

Guvernul trebuie să-şi stabilească priorităţile: salarii, investiţii sau reducerea CAS FOTO: EPA

Cheltuieli limitate

Întrebat dacă este posibilă majorarea salariilor bugetarilor în acest an, oficialul FMI a spus că spaţiul fiscal permite o creştere modestă, menţionând însă că decizia aparţine Guvernului.

Premierul Emil Boc a declarat, luni, că în coaliţie nu s-a discutat despre o eventuală majorare a salariilor începând cu luna octombrie 2011, el precizând că obiectivul este ca de la 1 ianuarie 2012 să înceapă recuperarea diminuării salariale.

În opinia luui Franks, cel mai important este ca România să nu depăşească ţintele de deficit bugetar pe care le-a agreat cu FMI şi Comsia Europeană.

„Planurile de cheltuieli trebuie să se încadreze în anvelopa bugetară, iar acest lucru înseamnă că majorările salariale pot fi efectuate într-o proporţie mai mică la început şi o creştere mai mare ulterior", afirmat Franks.

Oficialul FMI se aşteaptă ca anul viitor creşterea economică să genereze venituri suplimentare la buget, însă nu atât de mari încât să fie eliminate constrângerile bugetare. El a spus că anul viitor cheltuielile bugetare vor rămâne la un nivel apropiat celui din acest an.

Cheltuielile cu salariile vor continua să fie limitate în 2013 şi 2014, la 6,7% din PIB şi, respectiv, la 6,4% din PIB.

SURSA: MEDIAFAX

Vor reluarea negocierilor

SEUL. Coreea de Nord a anunţat ieri că doreşte reluarea cât mai curând a negocierilor multilaterale privind denuclearizarea ţării, în urma unor discuţii săptămâna trecută la New York, dar Seulul avertizează că ţara vecină trebuie mai întâi să-şi suspende activităţile nucleare, relatează AFP.

Phenianul „îşi menţine poziţia pentru reluarea negocierilor în şase fără condiţii, la o dată apropiată", a afirmat un purtător de cuvânt al Ministerului nord-coreean al Afacerilor Externe, citat de presa oficială.

SURSA: MEDIAFAX

GREVA TAXIMETRIŞTILOR

Turiştii au mers pe jos de la aeroport Herakleion, Insula Creta. Taximetriştii au blocat accesul către portul şi principalul aeroport al ţării, într-un nou protest anti-guvernamental. Greva taximetriştilor va dura două zile şi este îndreptată împotriva deciziei guvernului de a liberaliza zeci de profesii strict reglementate. FOTO: EPA

Acord între republicani şi democraţi

WASHINGTON. Preşedintele american, Barack Obama, a anunţat, duminică seară, un acord între liderii republicani şi democraţi din Congres, care va permite Statelor Unite să reducă deficitul şi să evite încetarea plăţilor, relatează AFP.

Obama a precizat că proiectul de lege urmează să fie adoptat în următoarele zile, atât în Camera Reprezentanţilor, cât şi în Senat.

Acordul prevede, în afara majorării plafonului de îndatorare, şi o scădere cu 1.000 de miliarde de dolari a cheltuielilor şi crearea unei comisii speciale, formate din republicani şi democraţi, care să identifice noi posibilităţi de reducere a cheltuielilor, în valoare de 2.000 de dolari.

„Vreau să anunţ că responsabilii celor două partide din cele două Camere au ajuns la un acord care va reduce deficitul şi va permite evitarea incapacităţiide plată, care ar fi avut un efect devastator asupra economiei noastre", a spus Obama.

SURSA: MEDIAFAX

Barack Obama FOTO: EPA

Noi sancţiuni contra Siriei

Europa a adoptat deja trei seturi succesive de sancţiuni împotriva membrilor regimului de la Damasc.

BRUXELLES. Uniunea Europeană îşi va consolida sancţiunile împotriva regimului de la Damasc, după intervenţia armatei siriene la Hama, care s-a soldat cu aproximativ o sută de morţi, au anunţat ieri surse diplomatice europene, citate de AFP.

Noi sancţiuni împotriva regimului sirian sunt „iminente", a declarat purtătorul de cuvânt al Înaltului Reprezentant al UE pentru Politică Externă, Catherine Ashton, în cadrul unei conferinţe de presă.

Catherine Ashton FOTO: EPA

„Ne vom continua politica de sancţiuni", a adăugat purtătorul de cuvânt.

Alţi cinci apropiaţi ai preşedintelui sirian Bashar al-Assad ar putea fi adăugaţi de marţi pe lista persoanelor private de vize şi ale căror bunuri au fost blocate, a precizat un diplomat european, care s-a exprimat sub acoperirea anonimatului.

Europa a adoptat deja trei seturi succesive de sancţiuni împotriva membrilor regimului, inclusiv a preşedintelui sirian, precum şi împotriva unor societăţi care au legături cu puterea.

Au fost vizaţi de sancţiuni şi oficiali ai Gardienilor Revoluţiei iranieni, acuzaţi că ajută regimul sirian să reprime contestatarii.

SURSA: MEDIAFAX

Anchetă specială la Oslo

Majoritatea victimelor masacrului de la Oslo aveau vârsta sub 25 de ani. Ancheta o va face o unitate specială.

OSLO. Poliţia din Oslo a creat o unitate specială care se va ocupa de anchetarea masacrului comis de extremistul Anders Breivik, pentru care a confiscat, totodată, telefoanele, aparatele de fotografiat şi calculatoarele care s-au aflat pe insula Utoya, informează AFP.

Înapoierea lucrurilor

Crearea unei unităţi speciale „nu este un lucru făcut des, dar este necesară pentru că acest dosar este atât de mare şi necesită atât de multe mijloace", a declarat procurorul poliţiei, Paal-Fredrik Hjort Kraby, într-o conferinţă de presă. Poliţia va anunţa efectivele şi va preciza numele misiunii „în câteva zile", a declarat Paal-Fredrik Hjort Kraby. Responsabilul acestei anchete a anunţat, de asemenea, că toată aparatura electronică aflată pe insula Utoya, unde Anders Behring Breivik a împuşcat mortal 69 de persoane, vor fi păstrată, în scopul anchetei. „S-a hotărât ca toate telefoanele mobile, aparatele de fotografiat, camerele (video), iPad-urile şi computerele să fie confiscate, pentru a fi utilizate ca probe în acest dosar", a spus el. „În afară de acest lucru, vom încerca să înapoiem lucrurile personale familiilor (victimelor) şi răniţilor, prin intermdiul (mişcării tinerilor laburişti) AUF, pentru ca acest lucru să fie făcut într-un mod cât mai decent posibil", a adăugat Paal-Fredrik Hjort Kraby. Dublul atac de la 22 iulie, din Norvegia, mărturisit de Anders Behring Breivik, s-a soldat cu 77 de morţi, opt în explozia unei maşini-capcană, lângă sediul Guvernului, şi alţi 69 în masacrul comis într-o tabără de vară a organizaţiei de tineret a Partidului Laburist norvegian, pe insula Utoya, la nord-vest de Oslo.

SURSA: MEDIAFAX

Arestat pentru 29 de zile FOTO: FAN

Arestat după ce a furat un moped de pe bulevard

ARAD. Un bărbat în vârstă de 43 de ani, din Arad, a fost arestat preventiv pentru 29 de zile pentru că a furat un moped. Poliţiştii spun că ,,în urma cercetărilor efectuate s-a stabilit că acesta, în data de 30 iulie 2011, a sustras de pe B-dul Revoluţiei, un moped marca «Piagio» lăsat neasigurat, moped aparţinând lui M. Gabriel Ştefan''.

JA – I.C.

126

de amenzi în valoare de 17.550 de lei şi 85 de puncte de penalizare au aplicat agenţii de poliţie rutieră în urma controalelor întreprinse. Aceştia au mai reţinut opt permise auto şi şase certificate de înmatriculare. De asemenea, agenţii de ordine publică au controlat 12 sisteme de pază şi au dat sancţiuni a căror valoare însumează 16.900 de lei.

JA – I.C.

Trei georgieni au fost reţinuţi la frontiera Curtici

CURTICI. Au încercat să ajungă pe jos în Spaţiul Schengen. Trei georgieni cu vârste cuprinse între 22 şi 33 de ani au fost prinşi de o patrulă de supraveghere a frontierei de stat în timp ce încercau să ajungă pe jos în Ungaria.

Cei trei au declarat că au recurs la această metodă deoarece nu aveau viză pentru Schengen.

JA – I.C.

Reţinuţi la graniţă FOTO: FAN

L-a costat 100 de euro ca să devină bulgar

NĂDLAC. Poliţiştii de frontieră de la Nădlac au reţinut un bărbat de 30 de ani, din Maroc, care a încercat să treacă ilegal frontiera în Ungaria folosindu-se de un act de identitate bulgăresc care s-a dovedit a fi fals. Marocanul a declarat că pentru actul fals a plătit 100 de euro şi intenţiona să ajungă în Italia. Bărbatul este cercetat.

JA – I.C.

Trag linie după inundaţii

18 locuinţe, 68 de anexe şi curţi şi peste 100 de hectare de teren afectate: acesta este bilanţul inundaţiilor din weekend.

Apa a inundat străzile şi casele FOTO:JA

ARAD. După potopul ce s-a abătut asupra judeţului, după ore întregi de intervenţii şi după zeci de pompierii implicaţi, cei de la Inspectoratul pentru Situaţii de Urgenţă Arad (ISU) au tras linie şi au întocmit bilanţul rezultat ca urmare a ploilor de la sfârşitul săptămânii trecute. Codul galben de ploi a afectat zece localităţi din judeţul nostru, respectiv Pâncota, Hălmăgel, Dezna, Sebiş, Hălmagiu, Bârzava, Moneasa, Lipova, Gurahonţ şi Archiş. Cea mai gravă situaţie a fost la Pâncota, unde, la un moment dat, a plouat cu 93 de litri de apă pe metru pătrat pe secundă, fiind inundate piaţa din localitate şi câteva locuinţe. Probleme au fost şi în Hălmăgel, unde drumul judeţean 79F, care face legătura cu satul Sârbi, a fost inundat, fiind distrus pe 20 de metri. În plus, au fost afectate 10 curţi, două subsoluri şi patru fântâni.

Peste 550 de hectare de teren au fost afectate de inundaţii. Peste 85 de hectare au fost inundate la Gurahonţ, iar în zona localităţii Archiş alte 25 de hectare au fost afectate. Totodată, apa s-a mai infiltrat pe cinci drumuri comunale şi în mai multe fântâni din gospodării. După ce Crişul Alb a depăşit cota de inundaţie, s-a hotărât inundarea a 100 de hectare de teren agricol în zona Dieci şi 350 de hectare de teren agricol şi păşune în Almaş.

Din fericire, apele Crişului bat în scădere, iar cei de la Direcţia Apelor spun că pericolul a trecut.

ALIN GHERASIM
alin.gherasim@informmedia.ro

DRUMURI SUB APĂ

Apele revărsate ale Crişului Alb au acoperit DJ 708 Dieci-Revetiş pe o porţiune de 500 de metri, DJ 708 Dieci-Crocna pe 300 de metri şi DJ 792 F Almaş-Dieci pe 120 de metri. Şi DN 7 a avut de suferit, fiind acoperit cu apă provenită de la precipitaţii în zona Lipova pe o porţiune de 80 de metri.

Incendiu violent pe Calea Bodrogului din Arad

ARAD. Pompierii arădeni au fost chemaţi să intervină la un incendiu izbucnit pe strada Bodrogului. Acolo, o anexă în care era depozitat fân a luat foc, incendiul manifestându-se violent.

Prima autospecială de pompieri nu a putut face faţă singură, aşa că a fost chemat încă un autovehicul plin cu apă. Pompierii s-au luptat câteva ore până au reuşit să domolească flăcările. În timpul intervenţiei, a existat pericolul ca incendiul să se extindă la o altă anexă, plină cu baloţi de paie.

În ajutorul pompierilor au sărit şi proprietarii care, ajutându-se de mai multe furci, au împrăştiat fânul, uşurând stingerea focului. Cei care deţin imobilul cu pricina şi, implicit, tonele de fân care au fost distruse, spun că este vorba despre o incendiere. „Cineva a dat foc fânului. Ştiu sigur asta. Nu avea cum să se aprindă", striga cu disperare o femeie care locuieşte în casa cu pricina.

Pompierii continuă cercetările pentru a stabili exact cauzele producerii incendiului. La faţa locului s-a deplasat şi un echipaj de Poliţie. În cazul în care suspiciunile proprietarilor, referitoare la o mână criminală, se adeveresc, oamenii legii vor demara o anchetă.

JA-A.G.

aradon.ro
Pentru mai multe foto

Intervenţie în forţă a pompierilor FOTO:JA

Momentul festiv FOTO:JA

Jandarmii, avansaţi în grad

ARAD. Platoul din incinta Inspectoratului de Jandarmi Judeţean Arad (IJJ) a devenit luni loc de ceremonie. Patru ofiţeri şi 85 de subofiţeri au fost avansaţi în grad, la termen. Festivitatea a fost condusă de prim adjunctul inspectorului şef, locotenent colonel Slev Nicolae, care a dat citire ordinelor de avansare în grad. „ La finalul ceremonialului militar, prim adjunctul inspectorului şef a transmis celor ce au fost înaintaţi în grad, felicitări", ne anunţă Emilia Fînaţă, purtătorul de cuvânt al IJJ.

JA-A.G.

Poliţiştii arădeni şi maghiari au împărţit pliante pe DN7

NĂDLAC. Poliţiştii din cadrul Serviciului Rutier, Poliţia Oraşului Nădlac şi Compartimentul de Analiză şi Prevenire a Criminalităţii în cooperare cu poliţişti maghiari de la Poliţia Autostrăzi din judeţul Csongrad au împărţit pliante şoferilor care circulau pe DN7, la ieşirea din oraşul Nădlac. „Echipe mixte de poliţişti români şi maghiari au oprit în trafic conducătorii auto care se deplasau spre Arad, ocazie cu care le-au înmânat acestora materiale informative cu sfaturi privind respectarea regulilor de depăşire, portul centurii de siguranţă, folosirea dispozitivelor handsfree, repectarea regimului de viteză, adaptarea vitezei la condiţiile meteo şi de drum, dar şi cu privire la siguranţa autoturismului şi a bunurilor pe care le deţin. De asemenea, poliţiştii au acţionat şi cu un aparat radar pe raza oraşului Nădlac, iar cei depistaţi încălcând regimul de viteză au fost sancţionaţi contravenţional", au declarat reprezentanţii IPJ Arad.

JA – I.C.

Acţiune pe DN7 împreună cu poliţiştii maghiari FOTO: FAN

Moldovan, Răchită, Topa şi Şuteu, la Tribunal

ARAD. Din duşmani declaraţi tovarăşi de infracţiuni. Fizidean Ioan Vivi, Ovidiu Răchită şi Florin Moldovan sunt chemaţi, joi, din nou, în faţa Tribunalului Arad. Şi asta în urma unor fapte petrecute în 2005-2006, conform procurorilor DIICOT.

Pe lângă cei trei, alte nume „sonore" vor lua loc pe banca inculpaţilor. Este vorba despre Arba Adrian Gheorghe zis „Topa", Stăniş Iosif, Şuteu Adrian, Musta Ioan Dănuţ zis „Moşu" şi Coreanţi Viorel Cristian.

Împreună, aceştia sunt acuzaţi de iniţiere, constituire de grup infracţional organizat, aderare sau sprijinire a unui asemenea grup.

Dacă ceilalţi inculpaţi aşteaptă sentinţa Tribunalului Arad în acest dosar, nu acelaşi lucru se poate spune şi despre Fizidean: acesta a fost deja condamnat, în luna mai, la patru ani de închisoare.

JA – I.C.

Conducea fără permis prin localitatea Tauţ

ARAD. Poliţiştii Postului de Poliţie Tauţ au prins în trafic un adolescent de 18 ani, din Arad, care conducea un autoturism marca Dacia 1300 fără a avea permis de conducere. Tânărul este cercetat acum pentru infracţiunea de conducere pe drumurile publice a unui autoturism fără a deţine un permis de conducere.

JA – I.C.

Sport

„Cred că ne-am ridicat la aşteptările celor prezenţi la sărbătoarea noastră”

Valentin Bot, primarul comunei Şiria

3

jucători mai au în plan să aducă cei de la UTA. Pe lângă postul deficitar de fundaș stânga și acela de coordonator de joc, responsabilii „Bătrânei Doamne” se mai gândesc și la un atacant.

Există speranțe cu Caracicco (atacant) și alt argentinian (fundaș stânga), așa că se mai caută un mijlocaș cu personalitate.

Drăghici a „explodat” în meciul cu Şiria

ŞIRIA. Eroul UTA-ei în jocul verificare de la Șiria a fost C tavian Drăghici.

Atacantul venit de la „ Cluj a marcat ambele golu ale „Bătrânei Doamne”, iar u al treilea fiind anulat pe mot de ofsaid. Iar asta, în doar de minute, cât a evoluat no atacant al arădenilor.

Octavian Drăghici a arăta astfel, că este atacantul care UTA are nevoie în no sezon. **JA-L.**

Nu a ţinut cont de sărbătoare

UTA s-a impus facil la Şiria, la inaugurarea nocturnei stadionului din localitate şi prezentarea echipei „Şiriana”.

Ioan Şold şi elevii săi, la prezentarea de 5 stele de la inaugurarea nocturnei stadionului „Otto Greffner” FOTO: L.S.

ŞIRIA. Artificii, prezentare în lumina reflectoarelor, gazon nou-nouț, stadion renovat complet, tribună cu scaune, lume multă, de asta a avut parte sărbătoarea de la Șiria, în care a fost prezentat lotul echipei locale „Șiriana”, nou-promovată în liga a IV-a și a fost inaugurată nocturna stadionului „Otto Greffner”. Toate acestea nu puteau să nu aibe parte de prezența „Bătrânei Doamne” a fotbalului românesc, duminică seara, într-o atmesferă de sărbătoare.

Victorie lejeră

UTA a venit la Șiria cu lotul complet și nu a subestimat adversarul. Așa se face că s-a făcut repede 2-0, ambele reușite aparținând atacantului Octavian Drăghici. Noul jucător al UTA-ei și-a făcut singur primul gol, dribland tot ce a găsit în cale, pentru ca apoi să înscrie din vole, pe sub portar. A mai marcat o dată, cu capul, dar asistentul Emil Cristea l-a văzut în ofsaid.

Şirienii au luptat

Echipa gazdă a avut câteva momente de sclipire, dar nu au putut face față „Bătrânei Doamne”. Oricum, însă, elevii lui Ioan Șold au excelat la capitolul putere de luptă, ceea ce i-a mulțumit pe spectatorii prezenți la stadion, care au aplaudat la scenă deschisă cele câteva faze bine create de favoriții lor.

Prezentare de 5 stele

Deși se spunea că doar Șiriana Șiria își va prezenta lotul, organizatorii au pregătit o surpriză celor de la UTA și au ales să prezinte și lotul echipei pregătite de Nagy și Stupar. Cu largul concurs al directorului de competiții, Dorin Stana, amfitrionii s-au descurcat excelent și la acest capitol. Așadar, ambele echipe au fost prezentate ca pe marile stadioane, la lumina reflectoarelor, spre deliciul celor prezenți.

LEO SFÂRA
leo.sfara@informmedia.ro

ŞIRIANA ŞIRIA – UTA 0-2 (0-2)

Stadion „Otto Greffner”, teren impecabil, timp excelent pentru fotbal (nocturnă), spectatori 1000.

Șiria: Trif – D. Crișan, Malinscki, Mic, C. Rus – Slăvoacă, Căta, C. Mateș, Husar – Voian, Moise. Au mai jucat: Dragomir – Condrat, Zgărdău, Ardelean, Filimon, Ponepalo.

UTA: Smaranda – Bălan, Pascariu, Pocuca, Șușlak – Gâlcă, Chindriș, Purece, Nădăban – Drăgan, Drăghici – prima repriză; Curileac – Calvin, Gornic, Varga, Gligor – Neagoe, Ignea, Coll, Borteș (Cuedan) – Capătă (Miron), Porcescu – repriza secundă.

Un lot foarte tânăr la Şiria

ŞIRIA. Prezentarea noii promovate echipe „Șiriana”, în Liga a IV-a, a venit la finalul programului gândit de organizatorii sărbătorii de la Șiria. Aceasta a început cu două meciuri de old-boys: CL Arad - Șiriana Șiria (I) 5-1, respectiv UTA - Șiriana Șiria (II) 4-0.

Apoi, a venit la rând un moment folcloric, avându-l în prim plan pe solistul de muzică populară Laurențiu Ranca. Apoi, prezentarea lotului echipei Șiriana Șiria.

„Capii” sunt președintele Adrian Neag și „vicele” Gheorghe Cristea, antrenorii Ioan Șold și Ioan Ionașcu având dispoziție poate cel mai tânăr lor din „D”.

Cosmin Trif, Laurențiu Dragomir, Ioan Condrat, Florin Lăzărescu, Adrian Mateș, Ionuț Mateș, Gheorghe Mateș, Ciprian Mateș, Ovidiu Zgărdău, Cristian Brădian, Herețiu Căta, Sorin Negrea , Gheorghe Negru, Călin Rus, Alin Bucur, Raul Ardelean, Radu Lup, Marius Husar, Adrian Malinscki, Andrei Mic, Simion Slăvoacă, Andrei Voian, Vasile Ponepalo, Daniel Moise, Ionuț Filimon, Daniel Crișan, Călin Cîlb, Raul Cioboată. **JA – L.S**

CAMPIOANE

Chiar înainte de prezentarea lotului echipei Șirian Șiria și „amicalul” cu UTA, primarul comunei Șiria a premiat fetele campioane județene la handbal, în cadrul „Olimpiadei Sportului Școlar”. Acestea, provenind de la Scoala Generală „Ioan Slavici”, au primit câte un tricou inscripționat cu performanța obținută. FOTO: L.S.

Rămân cu centurile de campioni

Împrumutaţi la Bacău, pugiliştii arădeni Ştefan Caşlarov şi Cristofor Alexandru au câştigat aurul naţional.

Caşlarov şi Alexandru îşi păstrează centurile de campioni FOTO: JA

BACĂU. Despărțirea de principalul sponsor, UVVG, și vremurile grele prin care trec toate cluburile sportive, l-au obligat pe Adolf Ivanovici, președintele Box Club Arad, să se despartă de cei mai valoroși pugiliști. Fie, chiar și temporar. Vorbim despre campionii României, Ștefan Cașlarov (cat. 49 Kg) și Cristofor Alexandru (cat. 81 Kg), care au izbutit să-și păstreze titlurile naționale de seniori cucerite anul trecut, de această dată urcând în ring sub culorile SCM Bacău. Într-o situație similară s-a aflat și Alin Leucian (cat. 52 Kg), care a devenit vicecampion al României, medalie ce intră (tot) în vitrina clubului din Moldova.

„Important este că acești sportivi și-au reconfirmat valoarea. Ei vor reveni, la Arad, foarte curând, pentru a (re) începe munca. Ne așteaptă competiții internaționale importante, iar anul viitor vreau să (re)aduc finala Campionatului Național de seniori în orașul nostru” - a spus Ivanovici. **JA-D.S.**

Georgian Neiky FOTO: JA

Singura medalie pentru Arad

BACĂU. De trei victorii a avut nevoie pugilistul Georgian Neiky (Motorul Silva Lazăr Arad) pentru a-și împlini un vis, acela de a boxa pentru aurul „naționalelor” de seniori. Dublu medaliat cu bronz la C.N. de seniori, elevul pregătit de Florian Barna a pierdut finala categoriei 64 Kg, în dauna dinamovistului Bădulescu, rămânând cu medalia de argint. Singura pentru Arad în 2011.

Un alt boxer care a urcat în ring pentru Motorul în Liga Boxing One, Georgian Popescu, încă legitimat sub culorile clubului CSM Ploiești, a obținut medalia de bronz. Deplasarea sportivilor la Bacău a fost posibilă cu sprijinul Gemi Sport, prin Marius Țucudean. **JA-D.S.**

România strică ceastă grupă"

LLINN. Căpitanul reprezentivei Estoniei, fundaşul aio Piiroja, a declarat, luni, i prezenţa României în gru-a D a preliminariilor Cupei londiale din 2014 strică to-l, deoarece este cel mai uternic adversar posibil din rna a patra valorică.

„Deşi este o grupă grea, ste în regulă până la urmă, nsă prezenţa României strică otul.

Din urna a patra, România ste cel mai puternic adver-ar pe care nu ni-l doream ub nicio formă. Aş fi prefe-at Lituania, spre exemplu", spus Piiroja, care evoluează n Norvegia la Fredrikstad.

SURSA MEDIAFAX

Raio Piiroja FOTO: EPA

Piţurcă vizează la şase puncte

Selecţionerul României vrea să scoată maximum din partidele cu Luxemburg şi Franţa, din preliminarii.

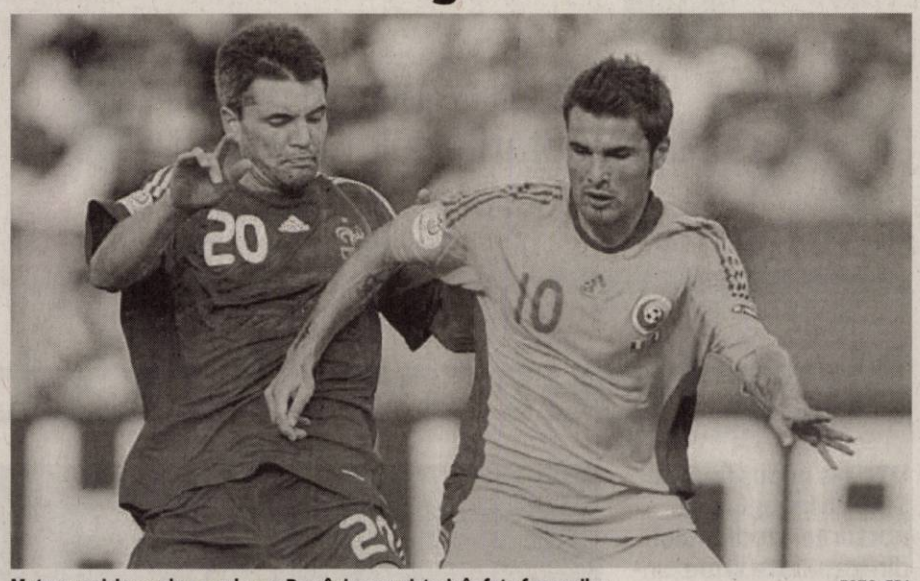

Mutu are misiunea de a conduce România spre victorie în faţa francezilor FOTO: EPA

BUCUREŞTI. Selecţionerul Victor Piţurcă speră ca în urma partidelor cu Luxemburg şi Franţa, de la începutul lunii septembrie, echipa naţională să obţină maximum de puncte, şase, însă a precizat, luni, că reprezentativa României va pleca cu cea de-a doua şansă în partida contra „cocoşului galic".

„Eu am speranţa că putem câştiga şase puncte. Dar e clar că noi suntem outsideri în meciul cu Franţa. Ei sunt clar peste noi. Avem însă şansa noastră să învingem, pentru că eu cred că abia în unul-doi ani, Franţa va deveni cu adevărat o forţă", a spus Victor Piţurcă.

Reprezentativa României va întâlni la 2 septembrie, în deplasare, reprezentativa Luxemburgului, urmând ca la 6 septembrie să evolueze, pe teren propriu, în compania Franţei, în preliminariile Campionatului European din 2012.

Victor Piţurcă regretă faptul că România va întâlni din nou Olanda în preliminariile Cupei Mondiale din 2014. „E una extrem de dificilă. Eu nu mi-am dorit niciodată, de câte ori am fost la naţională, să întâlnesc Olanda, dar cu toate astea am avut-o. E foarte clar că cele mai mari şanse la primul loc le are Olanda, iar noi cu Ungaria şi Turcia ne vom bate pentru locul doi. Sperăm cu toţii să ne calificăm de pe primul loc, poate se întâmplă un miracol. Însă va fi foarte dificil, Olanda e vicecampioană mondială.

PATRU JUCĂTORI DE LA UNDER 19

„Avem multe noutăţi, sunt patru jucători de la Under-19, pentru că uşor-uşor trebuie reconstruită echipa naţională, în vederea îndeplinirii obiectivului, calificarea la Campionatul European din 2016.

E foarte greu să te baţi cu ei, aţi văzut că în aceste preliminarii spulberă tot, sunt ca un ceasornic", a explicat Piţurcă. Reprezentativa României va întâlni selecţionatele Olandei, Turciei, Ungariei, Estoniei şi Andorrei în grupa D a preliminariilor Cupei Mondiale din 2014, conform tragerii la sorţi de sâmbătă, de la Rio de Janeiro.

SURSA MEDIAFAX

Mourinho a fugit de fani

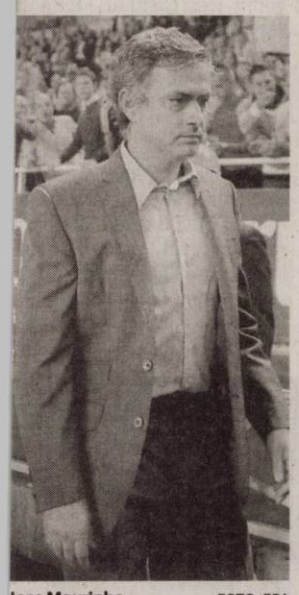

Jose Mourinho FOTO: EPA

GUANGZHOU. Tehnicianul Jose Mourinho a fost obligat să o ia la fugă, luni, pentru a scăpa de sute de fani chinezi care îl urmăreau, urlând, într-un centru comercial din Guangzhou , unde Real Madrid joacă, miercuri, un meci amical.

Pentru a evita fanii care îl aşteptau pe Mourinho în afara hotelului unde echipa Real Madrid este cazată, poliţiştii au decis să-l ducă pe tehnician printr-un centru comercialdin apropiere. Însă ideea a fost un fiasco, după ce 200 de suporteri l-au recunoscut imediat pe Mourinho, obligându-l să o ia la fugă, cu poliţia şi fanii pe urmele sale.

SURSA MEDIAFAX

Problema „stranierilor" la tineret

Anternorul Emil Săndoi de plânge de faptul că jucătorii săi din campionatele străine evoluează la „Primavera".

Emil Săndoi FOTO: FAN

BUCUREŞTI. Selecţionerul Emil Săndoi a declarat, luni, într-o conferinţă de presă, că „stranierii" de la reprezentativa de tineret a României au o mare problemă deoarece majoritatea evoluează cu echipele de club în competiţii de juniori.

Tehnicianul le-a recomandat să se transfere la formaţii din ligile inferioare pentru a putea progresa. „La primul meci au fost mai mulţi stranieri, acum sunt mai puţini, avem doar trei. Cu stranierii e o mare problemă pentru că în străinătate majoritatea joacă în campionatul primavera, care e o competiţie de juniori. Deci ei sunt într-un regres în momentul de faţă. Ar trebui să se transfere la echipe de Serie B, de Serie C1 chiar, dar să joace titulari. Pentru că ei la vârsta asta sunt seniori. Noi la 17 ani jucam titulari în prima ligă. Eu consider că dacă la 19-20 de ani joci într-un campionat de juniori nu eşti într-un progres, chiar dacă eşti într-un campionat din străinătate. Trebuie să fim realişti", a explicat selecţionerul. El a explicat că în lotul pentru partida amicală cu Bulgaria, programată în 9 august la Loveci, se regăsesc doar 16 jucători deoarece o parte din fotbaliştii convocaţi de Victor Piţurcă la prima reprezentativă se vor alătura selecţionatei de tineret la finalul acestei săptămâni. "Sunt doar 16 jucători pe lista noastră pentru că o parte dintre jucătorii din lotul selecţionatei Under 19 au mers la prima reprezentativă. Victor Piţurcă a vrut să vadă potenţialul unora şi în funcţie de ce va hotărî, poate chiar toţi, chiar şi Brata (n.r. - Ciprian Brata), se vor alătura echipei de tineret", a spus tehnicianul.

SURSA SPORT365.RO

Convocarea la lotul naţional, surpriză uriaşă

BUCUREŞTI. Jucătorul Ionuţ Năstăsie, component al echipei naţionale U19 a României, a declarat, luni, într-o conferinţă de presă, că este o surpriză foarte mare convocarea sa la prima reprezentativă în condiţiile în care el nu a fost selecţionat până acum nici la tineret. „A fost o surpriză foarte mare pentru mine această convocare. Eu eram foarte bucuros dacă eram convocat la tineret. Nu mă aşteptam niciodată să fiu convocat la echipa mare atât de devreme. Eu n-am făcut saltul nici la tineret şi am sărit direct la echipa mare. E un lucru ciudat pentru mine. Toţi cei de la U19 o să încercăm să profităm de această săptămână pentru a putea să mergem şi în Austria. Dacă nu, oricum noi suntem mulţumiţi că suntem aici în lotul primei reprezentative", a spus Năstăsie.

SURSA MEDIAFAX

Begu se menţine pe locul 46

BUCUREŞTI. Jucătoarea de tenis Irina Camelia Begu se menţine pe locul 46, cu 1.201 puncte, în clasamentul WTA, dat publicităţii, luni.

În Top 100 WTA mai figurează şi alte patru românce: Alexandra Dulgheru, menţinere pe locul 49, Simona Halep, menţinere pe locul 55, Monica Niculescu, locul 59, în coborâre o poziţie, şi Sorana Cîrstea, locul 84, în coborâre zece poziţii, aceasta fiind şi decepţia clasamentului.

SURSA SPORT365.RO

NU-I PLACE ORAŞUL

Atacantul echipei Manchester City, Mario Balotelli,a declarat, pentru Sky Sport, după victoria din meciul cu formaţia Internazionale Milano, scor 3-0, că nu îi place oraşul englez.

FOTO: EPA

Selymes - demis, bugetul Astrei - redus drastic

PLOIEŞTI. Antrenorul formaţiei Astra Ploieşti, Tibor Selymes, a fost demis, luni, împreună cu întreg staful său tehnic, după o decizie a Adunării Generale a clubului prahovean, care a considerat că rezultatele echipei din ultima perioadă au fost slabe.

În comunicatul de presă semnat de preşedinte Adunării Generale a FC Astra Ploieşti, Ioan Niculae, se menţionează că bugetul clubului va fi diminuat cu trei milioane de euro, iar personalul administrativ va fi redus cu 25 la sută.

De asemenea, noul staf tehnic va avea sarcina de a reevalua activitatea lotului de jucători ai Astrei Ploieşti.

Astra Ploieşti a pierdut primele două meciuri din Liga I, 0-2, în deplasare, la CFR Cluj, şi 0-1, pe teren propriu, cu echipa nou-promovată Voinţa Sibiu.

Tibor Selymes reprezintă primul antrenor demis de la o echipă din Liga I în sezonul 2011/2012.

SURSA MEDIAFAX

Selymes nu a reuşit să-l convingă pe patronul Niculae de calităţile sale FOTO: FAN

„Jo Jo" Dan a cucerit un titlu mondial la WBC

PORT OF SPAIN. Pugilistul Ion Ionuţ, alias Jo Jo Dan, l-a învins, la Port-of-Spain (Trinidad Tobago), prin KO tehnic în repriza a treia, pe Iwan Azore (Guyana) şi a cucerit titlul vacant de la categoria semimijlocie, versiunea WBC din Caraibe (CABOFE).

Jo Jo Dan, care a ajuns la 29 de victorii la profesionişti, dintre care 14 prin KO, a mai cucerit şi titlul Universal Boxing Organizations (UBO).

„Sunt onorat să câştig atât titlul CABOFE, cât şi pe cel UBO. Mă bucur că am avut oportunitatea să lupt, deoarece mulţi mi-au contestat poziţia în clasamentul categoriei. Nu am mai boxat din februarie şi acest lucru s-a văzut puţin, dar mi-am intrat repede în ritm. Îmi voi lua o săptămână de vacanţă după care voi reveni în sala de antrenament. Sper să mai lupt de două ori în acest an", a declarat Jo Jo Dan.

SURSA MEDIAFAX

Emre: „Trei echipe se bat pentru locul 2 în grupă"

ISTANBUL. Mijlocaşul turc Emre Belezoglu (Fenerbahce Istanbul) a declarat, luni, că în grupa D a preliminariilor pentru Cupa Mondială din 2014 Olanda este favorită, iar Turcia se va lupta cu România şi Ungaria pentru locul secund.

„Sunt echipe bune în grupă, Ungaria, România, despre valoarea Olandei nu mai are rost să amintesc. Cred că favorita grupei este Olanda. Pentru noi, cheia va fi în meciurile cu Ungaria şi România. Va fi o bătălie teribilă în grupă între noi, Olanda, România şi Ungaria. Sunt convins că generaţia noastră poate ajunge la CM 2014", a spus Emre.

Mijlocaşul Selcuk Inan (Galatasaray Istanbul) a afirmat că echipa României este „interesantă". „Nu îmi este frică de Olanda, cred că noi şi olandezii ne vom lupta pentru primul loc. România şi Ungaria sunt echipe interesante", a precizat Selcuk.

SURSA MEDIAFAX

Admişi cu nota 2 la liceu, în triumf spre bacalaureat

ARAD. Ministrul Educației, Daniel Funeriu, e foarte mulțumit de rezultatele la bacalaureat (că au fost corecte!) dar prea puțin îl interesează cum este organizată rețeaua de învățământ și, de aici, cum s-a făcut admiterea la licee. Dacă în acest an am avut un procent de promovabilitate foarte mic la bac', cum va fi peste patru ani când la admiterea în licee s-a intrat cu note sub 2? Numai la noi în județ, din cei 4.451 de absolvenți de gimnaziu, 859 (cam 19%) au luate note sub 5. Mai exact, 14 elevi cu note între 1-1,99; 83 au fost între 2-2,99; 215 au primit de la 3 la 3,99; și 547 au obținut între 4-4,99.

Daniel Funeriu FOTO: FAN

Oare crede el, ministrul reformator Daniel Funeriu, că acești elevi vor face mari progrese într-un ciclu liceal? Cum vor ajunge cei cu 2 (la admitere) să aibă media 6 (de promovare) la bacalaureat? Poate ne spune dom' ministru. **JA-V.F.**

Elevii vor intra în şcoală pe „cartelă" FOTO: FAN

Chiulul, cheia dezastrului

Ministerul Educaţiei a găsit o explicaţie pentru rezultatele foarte slabe la bacalaureat.

ARAD. Elevii au adunat în primul semestru al anului școlar 2010-2011 peste 30 de milioane de absențe, echivalent a 3.457 de ani de absențe, majoritatea la liceeni, situație care se reflectă și în rezultatele slabe de la bacalaureat. „Este inadmisibil ca un minister să nu remarce acest mare deficit în parcurgerea programei școlare, pentru că nefiind la școală, elevii nu parcurg programa", a declarat secretarul de stat pentru învățământul preuniversitar din Ministerul Educației, Oana Badea. Astfel că, din toamnă, va fi introdusă „o formulă de pontaj la intrare". Accesul elevului se va face printr-o unică zonă, cu cartelă, cititor și cod de bare. Imediat copilul se înregistrează la tabelul clasei căreia îi aparține cu mențiunea că a venit la timp sau a întârziat și cât a întârziat. Numai câteva lucruri nu știe doamna de la Minister, că un elev poate „bifa" mai multe cadruri (și pentru colegii care o să chiulească) iar urmărirea celor pontați nu este o treabă chiar foarte ușoară. **JA-V.F.**

Din toamnă, „lectura" va lumina mințile elevilor

Orele de lectură vor fi reintroduse obligatoriu în gimnaziu din anul şcolar 2011-2012.

ARAD. Este concluzia la care au ajuns - oare de ce atât de târziu? - mințile luminate din Ministerul Educației. Frumos, am zice, doar și cronicarul Miron Costin scria: „nu iaste alta mai frumoasă și mai de folos în viața omului zăbavă decât cetitul cărților".

Oana Badea, secretar de stat în MECTS FOTO: FAN

Dar secretarul de stat în Ministerul Educației, Oana Badea, mai zice că „unul din doi tineri de 15 ani citește și nu înțelege". Atunci de ce să mai citească dacă tot nu pricep? Și, oricum, nici cei care ne conduc nu s-au prea îndeletnicit cu cărțile.

Apoi nu-nțelegem nici noi ce vrea să spună cu găselnița „în învățământul primar ora de lectură va fi trecută explicit, iar pentru ceilalți ani va fi o oră a lecturii nu numai la limba română, ci și la matematică, fizică sau alte materii".

Ce ați zice de lectura: Fie f și g definite pe intervalul închis a-b cu valori în mulțimea numerelor reale două funcții integrabile Riemann...?

Se pare că Trăsnea lui Ion Creangă vrea să revină la școală. **JA-V.F.**

Elevii n-au motiv să înveţe

Posibile explicaţii la notele foarte mici de la testele naţionale şi examenele de bacalaureat.

Pretenţii mari dar speranţe mici pentru elevi FOTO: FAN

ARAD. Rezultatele foarte slabe obținute de absolvenții claselor a VIII-a și a XII-a la testele de admitere, respectiv, examenul de bacalaureat au fost, în această vară, în centrul atenției. Despre ele au vorbit avizați și neavizați, cu toții dând vina pe elevi. I-au făcut în tot felul: nepregătiți, proști, ratați...Prea puțini și-au dat silința să afle explicația în profunzime, să se întrebe: de ce nu învață elevii? S-ar putea răspunde chiar cu o întrebare: de ce să învețe?

De ce să învețe...

Ce i-ar mâna pe elevi înspre studiu când vorba populară „dacă ai carte, ai parte" este perimată de multă vreme? Cine le mai spune astăzi copiilor că, dacă vor învăța, vor fi cineva, vor fi persoane respectate și vor avea tot ce își doresc de la viață?

Din contră, ei văd că fără să se fi omorât prea tare cu școala (și unii o spun cu mândrie) se poate ajunge primar, ministru, parlamentar și chiar președinte. Atunci ei de ce să învețe?

Alții văd acasă părinți care n-au avut nici în clin nici în mânecă treabă cu cartea, dar au bani de-i umilesc pe cei ce și-au rupt coatele pe băncile școlilor și universităților. Atunci ei de ce să învețe?

Îi admiră pe cei care peste noapte își fac vile, au mașini scumpe, conturi și buzunare pline și știu că nu i-a scos cartea din casă. Atunci ei de ce să învețe?

Fără orizont...

Iar dacă se mai găsește câte-un naiv care crede, totuși, că va reuși prin forțe proprii, nu va dura mult până ce va fi de râsul tuturor. Pentru că, oricât de bun ar fi, îl vor întrece neghiobii.

Pe posturile bune vor ajunge tot cei care nu s-au omorât cu școala. Fii și fiice de demnitari, fii și fiice de „oameni cu bani" se vor cocoța pe cele mai înalte trepte ale ierahiei, în toate domeniile, chiar dacă, de-i scuturi, nu pică din ei fărâmă de știință. Și-atunci ce i-ar mai motiva să învețe, când n-au nici un orizont, când îi întrec nulitățile chiar de-ar fi genii? **JA-V.F.**

CÂTEVA OPINII...

Care este, de fapt, starea actuală a învățământului preuniversitar? Am încercat să aflăm de la câțiva directori ai celor mai bune școli arădene și i-am rugat să ne răspundă la două întrebări: de ce nu mai învață elevii?, cum își explică notele slabe obținute la examenele din acest an? Opiniile lor le puteți afla în această pagină.

Educaţia - cea mai valoroasă investiţie

ARAD. Înainte de toate aș dori să subliniez faptul că această situație din învățământ nu e de ieri, de azi, ci de aproape 20 de ani. Cauzele sunt numeroase, situația este foarte complexă și nu are o soluție simplă.

Rezultatele nesatisfăcătoare la examene s-ar putea explica - dacă ar fi să o luăm cu începutul - prin inexistența repenției în primii ani ai ciclului primar. Repetarea unui an școlar ar putea ajuta elevii cu probleme să recupereze în mod eficient materia neînsușită corespunzător.

Așa, se promovează de la o clasă la alta cu foarte mare larghețe și indulgență. Un alt fapt care explică, în parte, rezultatele tot mai slabe ale elevilor la examenele naționale este numărul mult prea mare de locuri în liceu comparativ cu numărul real de absolvenți de gimnaziu care ar avea capacitatea să urmeze și să finalizeze (cu un examen de bacalaureat) cursurile liceale. Trebuie menționată și subfinanțarea crasă a sistemului de învățământ din România.

> „Rolul de a reda elevilor motivaţia revine societăţii"
>
> MIRCEA POTOCEAN

Fără motivaţie

Inexistența motivației la elevi constituie o altă cauză a eșecului școlar.

Rolul de a reda elevilor motivația de a învăța revine în primul rând societății care ar trebui să promoveze valori reale. Nu în ultimul rând, un rol deosebit de important îl are familia pentru că investiția în educația copiilor este cea mai valoroasă și mai de durată.

Prof. Mircea Potocean,
DIRECTORUL C.N. „M. NICOARĂ"

Şcoala e departe de-a fi drumul reuşitei în viaţă

ARAD. Elevul învață pentru a lua note bune, pentru a-și bucura părinții, pentru a fi apreciat de profesori și colegi, pentru a se pregăti pentru o carieră, pentru reuși in viața. Dar cum să învețe elevii dacă părinții, din varii motive, nu-și găsesc timp pentru a se interesa de ceea ce face copilul lor la școală, dacă profesorii nu-i stimulează, dacă o carieră și o reușită în viața nu sunt condiționate de ceea ce știi și ai învățat, dacă modelele de succes promovate în mass-media nu au legatură cu învățătura?

Ce înseamnă azi reușita în viață? Să ai bani foarte mulți, să-ți poti satisface toate poftele aflate la baza piramidei lui Maslow, să te invidieze toată lumea...

Cred că responsabilitatea pentru rezultatele obținute în acest an revine tuturor factorilor implicați în educație, adică elev, părinte, profesor, minister. Elevul este responsabil pentru că nu a învățat, nu și-a dezvoltat o motivație pentru învățare, părintele și profesorul pentru că nu-și găsesc timp pentru a-i dezvolta această motivație, iar ministerul, pentru menținerea unui sistem neadecvat de evaluare (nu poți cere elevilor unui grup școlar să performeze în același fel ca elevii unui liceu teoretic). Bacalaureatul cred că ar trebui diferențiat, pe nivele de studiu.

Prof. Livia Marinescu,
DIRECTORUL C.N. „E. G. BIRTA"

În ecuaţie: dascăli, părinţi, societate

ARAD. La școală este foarte important să stârnești interesul elevilor, să îi atragi și să le dirijezi învățătura astfel încât pentru acasă să poată dobândi deprinderi de muncă independentă. Programele școlare (prea stufoase) să fie prezentate atractiv și adecvate la vârsta pe care o au elevii deorece în caz contrar îi împinge pe aceștia să facă pași înapoi când vine vorba de învățătură. Părinții sunt astăzi din ce în ce mai ocupați și nu îi mai verifică pe copii la teme motivând că acesta e rolul profesorilor plătiți de la buget. Așa se face că mulți elevi ajung să se îndepărteze de școală chiar din clasele primare, unde cei mai mulți dascăli pun accentul pe disciplinele considerate „importante", dar care nu explorează toate laturile pe care le-ar putea avea un copil. Părinții trebuie atunci să își dea seama că ceva nu este în regulă și să le fie alături.

Învățământului trebuie să i se acorde statutul de prioritate națională pentru ca elevii să nu ajungă să marginalizeze școala și să refuze să învețe.

Accentul trebuie să cadă pe interesul elevului iar programele să fie adaptate la nevoile de formare ale tinerilor.

Prof. Maria Paşcalău,
DIRECTORUL ŞC. GEN. NR. 5 ARAD

JURNAL ARĂDEAN

Tineri dansatori FOTO: C.C.

Dansuri şi spectacol la Chisindia FOTO:C.C.

Animale, ţuică şi petrecere

La a XXXIII-a ediţie a „Târgului codrenilor" desfăşurată, la sfârşit de săptămână, pe valea Hurezului.

CHISINDIA. Deşi vremea nu a fost tocmai favorabilă, aproape 400 de oameni au venit la ediţia din acest an a „Târgului codrenilor".

Programul a început, duminică, înainte de amiază, cu parada animalelor. S-au dat premii pentru cei mai frumoşi boi de muncă, cea mai frumoasă vacă (viţea), cei mai frumoşi cai, cele mai multe animale deţinute de un singur gospodar...

La ora 13, părintele paroh Nistor Veselie a fost oficiat un „Te deum". După un scurt program cu fanfara Bisericii Ortodoxe, a urmat spectacolul folcloric susţinut de ansamblurile „Bujorii Şofronei", „Flori de mai" din Livada, „Sanzienele" al Şcolii Populare de Artă Arad, „Lioara" din Buteni, „Cununa Nadăşului", „Pădureanca" din Chisindia, „Zestrea Buduresii" din Budureasa (Bihor), orchestra „Rapsozii Zarandului" cu solistele Cornelia Căprariu Roman şi Malvina Nagy, tinerii interpreţi de muzica populară Maria Moţ, Dalia Suba, Roxana Suciu,Cristina Suba, Malina Drăucean şi, nu în ultimul rând, fiicele satului - interpretele de muzica populară Liliana Păiuşan, Cosmina Brădean, Voichişa Suba şi Borita Mercea.

Cea mai bună ţuică

Cu acest prilej avut loc şi a treia ediţie a concursului „Cea mai bună ţuică de Chisindia". Au fost prezentate 20 de probe de ţuică. Juriul a fost alcatuit din cinci membri, dintre care şi cei mai buni cazangii din comună. S-au acordat trei premii şi două menţiuni. JA-V.F.

→ TRADIŢA CODRENILOR

Târgul codrenilor a luat fiinţă în urmă cu 33 de ani la iniţiativa regretatului dr. Florin Bârneţiu, fiind un elogiu adus oamenilor munţilor şi preocupării principale a acestora: creşterea animalelor.

Întâlnirea promoţiei 1969 din oraşul Sântana

Organizatorii evenimentului de la Sântana: Ligia Dorina Boar şi Adrian Ioan Ienci.

SÂNTANA. Sosiţi din Judeţul Arad, Timişoara, Oradea sau chiar din Germania, absolvenţii Liceului Teoretic Sântana, promoţia 1969, şi-au dat întâlnire, sâmbătă, 30 iulie, la Combinatul Agroindustrial Curtici unde prin bunăvoinţa ing. dr. Dimitrie Musca - directorul general (şi el fiind sărbătorit) li s-a pus la dispoziţie toate cele necesare pentru acest eveniment.

După cuvântul prof. Romeo Trifa - fost director adjunct al acestui liceu, s-a păstrat un moment de reculegere în memoria celor opt profesori şi trei absolvenţi decedaţi în perioada 1969-2011.

În prezenţa unor foşti profesori şi a familiilor absolvenţilor s-au depănat tot felul de amintiri, în special hazlii, din perioada şcolarizării, ce realizări au obţinut atât profesionale cât şi familiale. Concluzia este una dintre cele mai obiective şi anume că toţi aceşti absolvenţi s-au realizat în viaţă ajungând ingineri, profesori, economişti, medici, buni tehnicieni în diferite profesii.

Despre învăţământul de atunci

„La acest lucru nu se putea ajunge decât printr-un examen de admitere la liceu, printr-o muncă permanentă în perioada şcolarizării - ne-a declarat prof. Romeo Trifa. Au privit serios învăţătura, au avut cadre didactice dedicate să le fie buni educatori, au susţinut un examen de bacalaureat serios (fără jandarmi, poliţişti şi camere de luat vederi, cu comisie doar din şcoală, fără nicio cheltuială) şi pe urmă o admitere, cu concurenţă, la facultate. Aşa a fost învăţământul românesc, cu uniformă şcolară, fără absenţe, cu un bun simţ civic şi alte calităţi pe care le-au subliniat cei prezenţi".

JA-V.F.

Absolvenţii s-au reunit FOTO:FAN

COMEMORARE

Evenimentul organizat de PNŢCD la Şomoşches cu ocazia evocării răscoalei ţărăneşti din 1949 a fost primit cu deosebită mulţumire de locuitorii satului şi ai comunei Cermei, care au apreciat prezenţa lui Victor Ciorbea. FOTO: JA

În Seleuş, lucrări la trotuare

SELEUŞ. Primăria comunei Seleuş a scos la licitaţie un cpntract de achiziţii publice de peste două sute de mii de lei, privind amenajarea tortuarelor din localitate. Proiectul va fi finanţat prin fonduri bugetare, iar trotuarele din comuna Seleuş ar urma să fie reabilitate în maximum 24 de luni de la predarea amplasamentului către firma câştigătoare. În vederea stabilirii câştigătorului primăria va avea în vedere: cantitatea în mp de trotuare, termenul de execuţie şi garanţia acordată lucrării.

JA-A.P.

Florentin Meşter FOTO: A.P.

USL, sincope în teritoriu

GHIOROC. Faptul că la ţară consilierii locali nu prea ţin cont de culoarea politică, preferând să se grupeze în funcţie de rubedenii, prietenii sau interese personale, este ilustrat cum nu se poate mai bine de şedinţa Consiliului Local Ghioroc, la care trebuia să fie validat un consilier al Partidului Conservator. Din păcate, din cei 13 consilieri au fost prezenţi doar doi, plus cel care trebuia validat, aşa că şedinţa nu a mai avut loc. Întrebat dacă nu a discutat în prealabil cu consilierii PNL şi PSD, adică partenerii PC din USL, preşedintele organizaţiei locale PC, Florentin Meşter (propulsat recent în conducerea judeţeană, ca secretar general interimar), ne-a asigurat că a făcut acest lucru, numai că: „Toţi consilierii, de la PDL, PSD, PNL şi UDMR sunt oamenii primarului pedelist. Chiar şi cel de la noi pe care l-am înlocuit, tocmai din acest motiv". JA-S.T.

Clopote noi pentru şepreuşeni

O delegaţie a comunei Şepreuş, în frunte cu primarul, s-a deplasat în Austria, unde au fost turnate noile clopote.

INNSBRUCK. „Împlinim un vis al locuitorilor din Şepreuş vechi de 20 de ani", a declarat primarul Simion Incicău la întoarcerea din oraşul austriac Innsbruck. Aici, în prezenţa unei delegaţii formate din aproximativ 20 de şepreuşeni, maeştri într-ale turnătoriei au turnat trei clopote noi-nouţe care vor lua drumul comunei arădene. „Clopotul mare al bisericii din Şepreuş este fisurat de foarte mulţi ani, nu a mai putut fi folosit", a declarat primarul Simion Incicău.

Sărbătoare în Austria

Cu tricolorul pe umăr, însoţit de preotul din localitate, Florin Borca, arhimandritul Simion Stana, viceprimarul Ioan Pinteuan şi fii ai satului, primarul Incicău spune că austriecii ştiu să omagieze un moment de o asemenea importanţă pentru comuna Şepreuş. „Înainte de turnarea propriu-zisă a metalului în forme, a fost intonat imnul României", ne anunţă edilul-şef din Şepreuş. Acesta spune că noile clopote vor ajunge în ţară peste aproximativ două luni, până atunci trebuind să se răcească total. Investiţia de 33.000 de euro a fost suportată, în mare parte, de cetăţenii comunei, aceştia dând dovadă de multă dăruire, după cum spune Incicău. JA-A.G.

→ TURNĂTORIE CU RENUME

Turnătoria din Innsbruck are o tradiţie de peste 400 de ani în realizarea clopotelor pentru biserici. Reprezentanţii comunei Şepreuş ne-au anunţat că tot în această turnătorie au fost realizate şi clopotele pentru Catedrala nouă din Arad.

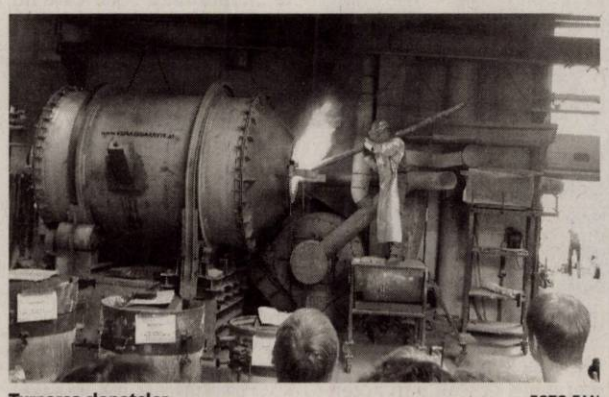

Turnarea clopotelor FOTO:FAN

Masterat la Castelul Macea

Zilele trecute s-a încheiat masteratul internaţional organizat la Castelul universitar Macea.

MACEA. Universitatea de Vest „Vasile Goldiş" şi Universitatea din Padova au organizat, recent, masteratul internaţional „Dezvoltarea locală şi restructurarea industrială".

Programul masteratului intensiv a început cu trei zile de discuţii intense la Padova şi a continuat la Macea, concentrându-se pe subiectul delocalizării şi relocalizării industriale în contextul actualei situaţii economice internaţionale şi a cuprins şi o parte aplicativă manifestată prin vizite de lucru la Timişoara şi Arad.

O universitate europeană

Prof. univ. dr. Pierpaolo Faggi, din cadrul Universităţii din Padova, coordonatorul programului masteral, a declarat: „Deşi UVVG este o universitate tânără am constatat faptul că se ridică la standardele internaţionale şi că s-a investit mult în partea de cercetare, dispune de tehnologii de ultimă generaţie, fapt ce demonstrează că Europa are un competitor în plus, deoarece U.V.V.G. este într-adevăr o universitate europeană."

„În acest cadru magnific al Grădinii botanice şi Castelului de la Macea - ne-a spus rectorul UVVG, prof. univ. dr. Aurel Ardelean -, masteranzii din cele 12 universităţii care fac parte din prestigiosul „Grup de la Coimbra" au dezbătut sub coordonarea prof. univ. dr. Pierpaolo Faggi. Studenţii vor primi o diplomă internaţională privind studiul de management social asupra problemelor care au fost puse în discuţii."

JA-V.F.

Participanţi la castelul de la Macea FOTO: FAN

→ DIPLOMĂ DE EXCELENŢĂ

Prof. univ. dr. Aurel Ardelean, rector al UVVG, i-a acordat prof. univ. dr. Pierpaolo Faggi, „Diploma de Excelenţă" pentru organizarea programului masteral.

> „Ne bucură faptul că delegaţia universităţii s-a integrat foarte bine în acest grup
> AUREL ARDELEAN

BCC
CABINET INDIVIDUAL DE INSOLVENŢĂ

Cabinet Individual de Insolvenţă BEJINAR COSMIN CĂLIN având calitatea de lichidator judiciar al S.C. TOTAL QUEST S.R.L., vă rugăm să publicaţi în ziarul dumneavoastră, la marea publicitate, marţi, în data de 02.08.2011 următorul anunţ:

CABINET INDIVIDUAL DE INSOLVENŢĂ BEJINAR COSMIN CĂLIN

Desemnat lichidator judiciar prin încheierea nr. 1000 pronunţată în şedinţa Camerei de Consiliu a judecătorului sindic din 05.07.2011, în dosarul nr. 2331/108/2011, aflat pe rolul Tribunalului Arad, Secţia Comercială, privind pe debitoarea

S.C. TOTAL QUEST S.R.L.
Cu sediul în Arad, Str. Sporturilor nr. 10, bl. 25, ap. 27, jud. Arad
Anunţă toţi creditorii

Că faţă de această societate a fost deschisă procedura simplificată a insolvenţei prevăzută de Legea nr. 85/2006, prin încheierea nr. 1000 / 05.07.2011.
Potrivit prevederilor art. 62, alin. 1, lit. b din Legea nr. 85/2006, termenul limită pentru înregistrarea creanţelor se împlineşte la data de 20.08.2011.
Termenul de verificare a creanţelor şi întocmire a tabelului preliminar al creanţelor este fixat pentru data de 10.09.2011.
Termenul de definitivare a tabelului creanţelor este fixat pe 25.09.2011.
Vă aducem la cunoştinţă că nedepunerea cererii de creanţă în termenul menţionat atrage incidenţa prevederilor art. 76 din Legea nr. 85/2006.

ANUNŢ

SC PANNON PARTS TRADE SRL
cu sediul în Arad, str. Zimbrului, nr. 101B

doreşte să obţină autorizaţie de mediu pentru punctul de lucru din Arad, str. Zimbrului, nr. 101B, unde se desfăşoară activitatea de întreţinere şi reparaţii autovehicule COD CAEN 4520 având ca principale faze ale procesului tehnologic următoarele: spălătorie auto.
Măsurile de protecţie a factorilor de mediu:
Apă: decantor, separator
Aer: Nu este cazul
Sol: platformă betonată
Gestiunea deşeurilor: pubele
Observaţiile publicului formulate în scris/informaţiile privind potenţialul impact asupra mediului se depun/pot fi consultate la sediul Agenţiei pentru Protecţia Mediului Arad, Splaiul Mureşului FN, 0257/280331, 0257/280996, în timp de zece zile lucrătoare după data publicării prezentului anunţ.
(H-281307)

PROFESIONAL INSOLVENCY MANAGEMENT S.P.R.L
În calitate de administrator judiciar al **SC PROD CYP COM SRL**, cu sediul în loc. Felnac, intravilan C1 Magazie C2, Vila nr. 1014, jud. Arad, înregistrată la ORC Arad sub nr. J02/1421/2006, având CUI 18904554, în temeiul art. 61 alin. 3 din Legea 85/2006 notifică pe toţi creditorii că prin sentinţa comercială nr. 878/21.06.2011 în dosarul 3229/108/2011 s-a deschis procedura insolvenţei prevăzută de Legea 85/2006 împotriva **SC PROD CYP COM SRL**.
Creditorii vor depune declaraţiile de creanţă până în data de 10.08.2011 la grefa Tribunalului Arad, acestea trebuind să îndeplinească cerinţele prevăzute în art. 65 din Legea nr. 85/2006.
Relaţii la tel. 0357/411373, fax. 0257/215544. (H-281492)

INFORM MEDIA

INFORM MEDIA, editorul cotidianelor Jurnal Arădean şi Arad Expres, parte a grupului multinaţional Inform Media, care îşi desfăşoară activitatea în domeniul presei locale tipărite

CAUTĂ

Distribuitori de presă (în cutii poştale) pentru cartierul Micalaca.

Cerinţe:
Seriozitate;
Dinamism;
Conştiinciozitate.

Se oferă:
Salar atractiv;
Timp de lucru 2 ore.

Informaţii suplimentare la telefon:0257/228.586 sau 0728.284.737, de luni până vineri între orele 09 şi 17.

GHENAU TRADE
Ferestre si usi din profile PVC cu sticla termopan
- 3 rate lunare fara comision
- plasa fixa antiinsecte gratis
- transport si montaj gratuit
- gama larga de nuante si modele

REHAU G-U BKS GUARDIAN
ARAD : B-dul Aurel Vlaicu nr: 159
tel /fax : 0257-260 . 042
mobil: 0769 - 048 . 018; 0728 - 983 . 375

GARSONIERE

• **Vând garsonieră** confort 1, etaj 1, amenajată, 16.800 Eur, 0257/228411. 281191

• **Vând garsonieră,** 31 mp, UTA, amenajată, aranjată, 15200 eur/neg. 0724.442.686. 218930

AP.1 CAMERĂ

• **Vând Ap.1** cameră 46 mp, etj. 1, contorizat, termopan, balcon, izolat termic, pivniţă.Telefon 0744.692.130. 278235

• **Vând apartament** cu o cameră, strada Avrig, 0745.117.813. 274421

AP.1 CAMERĂ-JUDEŢ

• **Vând apartament** cu una cameră în Lipova. Informaţii: 0744.397.378. 268282

AP.2 CAMERE-ARAD

• **Apartament 2** camere, semidecomandat, Romanilor, etaj 1/4, balcon mare, termopane, îmbunătăţiri, 34.000 Euro, negociabil, 0726.672.624, 0357/423263. 281362

• **Cumpăr apartament** 2 camere: centru, Micălaca, Alfa. Plata pe loc!!! ☎0744.849.390. 262161

• **Vând apartament** două camere, decomandat, Calea Romanilor, preţ 29.000 euro, telefon 0726.158.458. 278446

• **Vând apartament** 2 camere, et. 1, bloc nou, cu centrală proprie, parcare în curte şi izolaţie 8 cm, Cocorilor nr. 5. Telefon 0762.213.545. 208542

• **Vând apartament** 2 camere, LUX, Milea, decomandat balcon, superb, 0770.366.853, 0729.930.554. 278392

• **Vând apartament** 2 camere, mobilat, utilat, centrală proprie, garaj.Telefon 0744.996.386. 278667

• **Vând apartament** 2 camere decomandate, neamenajat, etaj bun, central, 31.000 Eur, 0735.140.691. 281201

• **Vând apartament** 2 camere, zona Alfa, decomandat, 2 balcoane închise, climă, îmbunătăţit, zonă liniştită, retrasă cu multă verdeaţă. Telefon 0751.066.259, 0721.519.511. 281323

• **Vând apartament,** zona Spital Judeţean, bloc nou, 2 camere, et. 1, centrală proprie, parcare în curte, izolaţie 8 cm. Telefon 0762.213.545. 208305

AP.4 CAMERE-ARAD

• **Vând apartament** 4 camere, etaj 3, clima, centrală proprie gaz, str.Peneş Curcanu. Informaţii 0744.552.081. 250406

• **Vând apartament** 4 camere, mobilat, utilat, bloc 301, 44.000 euro. Telefon: 0722.388.176. 264405

APARTAMENT LA CASĂ

• **Vând apartament** la casă, 80 mp, 3 camere, 2 bucătării, 1 baie, str. Căpitan Ignat, preţ 70.000 Euro, negociabil. Telefon 0744.937.307. 278297

CASE-ARAD

• **Vând casă** (schimb cu apartament 2 camere sau casă mică 2 camere, plus diferenţă), 4 camere, baie, bucătărie, garaj, ST 640 mp, Grădişte. Telefon 0357/425301, 0723.564.735. 278212

• **Vând casă** Aradul- Nou, 4 camere, 2 bucătării, toate utilităţile, ST 980 mp, 0770.761.584. 268377

• **Vând casă** Aradul- Nou, zonă liniştită, toate utilităţile, total 1440 mp, telefon 0257/287.033. 281702

• **Vând casă** cu mansardă în Mureşel, toate utilităţile, 0741.565.573. 242842

• **Vând casă** cu 2 camere, Oituz. Telefon 0257/287299 între 20- 22. 281741

• **Vând casă** ultracentral, curte singur, ST- 500 mp. Preţ 89.000 Eur. Telefon 0753.751.791. 273309

• **Vând casă** 3 camere, str. Minervei, intrare comună, 25.000 euro, 0744.280.849. 268531

• **Vând 2** case P+1 noi, situate în ansamblul rezidenţial de case, înşiruit în Grădişte, finisate 100% sau 90% suprafaţă construită 155 mp, curte, 70 mp, 0722.249.470. 262298

CASE-JUDEŢUL ARAD

• **Vând casă** plus anexe în comuna Mişca. Telefon 0748.296.631. 277782

• **Vând casă** veche lângă Primăria Vladimirescu, teren 730mp, front stradal, 26 ml, storcător miere inox, 0742.352.280. 242870

• **Vând casă,** comuna Răpsig, nr. 327, construcţie 1998, parter+mansardă, preţ negociabil. 0728.132.533. 281704

• **Vând/schimb cu** apartament Arad, casă în Conop, grădină şi pământ. Tel. 0741.020.670. 262531

• **Vând, schimb** clădire 3 nivele 500 mp, an construcţie 1992, pretabil spaţiu comercial sau casă de locuit, în loc. Şagu la 10 m de şoseaua principală, 35.000 Euro, negociabil, 0726.193.042. 281348

CASE DE VACANŢĂ-JUD ARAD

• **Închiriez cabană** în staţiunea Moneasa, 4 camere, bucătărie, baie, mobilată şi utilată, curte şi terasă, preţ avantajos. Telefon: 0755.198.516. 281386

• **Vând casă** de odihnă în loc. Baraţca. Telefon 0744.621.260. 274240

CASE DE VACANŢĂ-ALTE JUDEŢE

• **ARIEŞENI, teren- construcţii** cabane- vacanţă, curent- electric, eventual cabană, ski, 0722- 257409. 268663

SPAŢII COM-ARAD

• **Vând apartament** parter, transformat, spaţiu comercial, Grădişte- Petru Rareş, 0744.555.660. 273377

• **Vând hale** industriale de suprafeţe diferite şi birouri, 0722.249.470. 262298

• **Vând spaţiu** comercial (cu vitrină),Vlaicu, 45 mp, 25.000 Eur, 0744.849.390. 281202

• **Vând spaţiu** comercial, Micălaca, parter de bloc, 5 camere cu 2 intrări, 105 mp, ideal sediu firmă, cabinete medicale, actual amenajat cu gresie, faianţă, pentru cabinet medical, preţ 67.000 Euro. Telefon 0770.565.092. 281379

SPAŢII COM-JUDEŢUL ARAD

• **Vând sau** închiriez 263 mp, spaţiu comercial, Vladimirescu, preţ foarte bun, renovat, 0742.352.280. 242819

TERENURI LOCAL

• **Ocazie!!! Vând** teren 17.000 mp, situat în Arad, str. 6 Vânători (lângă reprezentanţa KIA) front stradal 86 m, utilităţi, preţ 5 euro/mp, negociabil. ☎0729.075.031. 218944

• **Vând teren** Cartier Cocoşvaroş 750 mp, preţ negociabil, 0722.274.864. 268251

• **Vând teren** intravilan, în Sânicolau, str. Clopotului nr. 53, 600 mp. Preţ 13.500 negociabil. Tel. 0753.213.027. 274332

• **Vând teren** 5.000 mp, în zona Real, Micălaca. Telefon 0743.619.092. 270359

• **25.500- mp şoseaua** NĂDLAC, front- stradal, bun pensiune, parking- auto, 0722- 257409. 268666

TERENURI JUDEŢ

• **Ocazie!!! Vând** teren 1.500 mp, FS 22 ml la 300 m distanţă de Ştrandul Termal Dorobanţi, nr. 133A, amenajat cu livadă şi viţă de vie, ideal pentru pensiune sau motel, preţ 20 Euro/mp. Telefon 0722.792.305. 281375

• **Vând (închiriez)** teren Chişineu- Criş 4.700 mp, str. Înfrăţirii nr.7, 6.550 mp, str. Brânduşei FN şi hală 680 mp. Telefon 0733.696.963. 269218

• **Vând teren** cu baltă, în extravilan, 20 km de Arad, 35.000 euro, ☎: 0744.280.849. 268531

• **Vând teren** intravilan în Şimand, 1382 mp, FS- 18 ml, utilităţi: apă, curent, gaz, satelit.Preţ 10.000 Eur, acte la zi.Telefon 0755.077.777. 268556

• **Vând 2000** mp teren intravilan în staţiunea Moneasa, utilităţi apă, canal, aproape de ştrand, telefon: 0751.245.667. 281386

IMOBILE CHIRII

• **Închiriez Ap.2** camere, mobilat modern, ultrautilat,Central, P- ţa Mică, 200Euro, 0723.308.286. 266021

• **Închiriez Ap.2** camere, mobilat, lângă Sala Decebal, 170Euro+garanţie. Informaţii 0723.308.286. 266022

• **Închiriez apartament** 3 camere, decomandat, utilat, etaj III, str. Imaşului- Micălaca, gresie, faianţă, parchet laminat, maşină spălat, frigider, balcon închis. Tel: 0728.022.846. 259174

• **Închiriez apartament** 4 camere, mobilat, utilat complet modern, Vlaicu, telefon 0757.461.589. 268027

• **Închiriez apartament** 2 camere, P- ţa Mică, mobilat, utilat, 180 Eur. Tel. 0257/ 228411. 281192

• **Închiriez apartament** la casă; Vând frigider Indesit mare, 0748.461.333. 281327

• **●Închiriez cameră** demisol - gresiat, str. Mărăşeşti. Telefon 0770.217.080, 0723.693.664. 281603

• **Închiriez casă** cu grădină, singur în curte. Telefon 0257/210613. 281356

• **Închiriez casă** Pârneava, una cameră+ bucătărie, mobilată, 100 Euro+ garanţie, 0723.308.286. 274982

• **Închiriez garsonieră** confort I, renovată şi utilată, Micălaca, Telefon: 0720.557.443. 268334

• **Închiriez garsonieră** zona Miorita, recent renovată. Telefon 0747.020.918 268664

• **Închiriez garsonieră** utilată, Micălaca. Tel. 0723.905.284. 272826

• **Închiriez pe** termen lung, apartament 1 cameră, recent renovat, mobilat, unei familii de tineri căsătoriţi. Informaţii după orele 18,00 la telefon 0729.154.106. 262163

• **Dau în** chirie apartament 3 camere, Vlaicu, 150 Eur, 0743.271.665. 279791

• **Dau în** chirie garsonieră mobilată, zona Fortuna, ☎0723.520.423, 0257/285.030. 268282

• **Ofer spre** închiriere garsonieră mobilată central, ☎0746.389.952, 0746389952, zona Bujteni. 268334

• **Ofer spre** închiriere apartament cu o cameră, mobilat. Telefon 0725.958.218. 281183

• **Ofer spre** închiriere garsonieră confort I,contorizat, mobilat, utilat, recent amenajat, Micălaca, zona Miorita, la cheie.Telefon 0723.693.905. 281364

• **Vând urgent** 3 camere, supercentral, Tribunal, 53.000 euro/negociabil, telefon: 0724.442.686. 262273

SPAŢII COM-ARAD

• **Închiriez hală** 500mp, zona Uta, 0257/ 272676, 0741.017.019. 278398

• **Închiriez spaţiu** comercial, B- dul Revoluţiei 100 mp/1000 Euro, 0744.568.885. 282664

• **Închirieza hale** industriale şi birouri, de suprafeţe diferite, tel: 0722.249.470. 262298

• **Dau chirie** spaţiu privatizare, Revoluţiei, în curte, 170 euro. 0724.442.686. 262273

OFERTE LOCURI DE MUNCĂ

• **Angajăm şoferi** de tir pentru Germania, vorbitor germană, minim.Telefon 0740.172.658. 279003

• **Angajăm automacaragişti** şi muncitori necalificaţi. Telefon 0728.016.591. 273470

• **Angajăm cosmeticiană,** coafeză, maseză în Pâncota. Telefon: 0756.707.587. 275989

• **Angajăm gestionar** cu experienţă la depozit de materiale.Telefon 0752.587.145, 0755.566.656. 281708

• **Angajăm oameni** cu experienţă în construcţii (finisori). ☎: 0723.692.169. 281748

• **Angajăm personal** curăţenie la 8h în hală Industrială.Telefon 0755.566.656, 0752.587.145. 281705

• **Angajăm personal** pentru Fornetti. Informaţii telefon 0722.203.868. 281314

• **Angajăm recepţioneră,** ospătară, motel - restaurant, telefon: 0745.057.527. 281342

• **Angajăm vânzătoare** pâine, cu experienţă, zona Fortuna, 0730.030.119. 281698

• **Angajăm ☆ultracentral ☆ absolvenţi** liceu/facultate: imobiliare, fotografie, servicii internet. Salar+comison. ☎0743.980.172, 0726.455.633. 281725

• **Angajăm ☆ultracentral☆ secretară** (asistent manager) cunoştinţe excelente P.C. Salar 1000 ron+comision. 0743.980.172, 0726.455.633. 281725

• **Angajez şofer** pentru internaţional. Telefon 0744.834.618. 281310

• **Angajez barmană** în Vlaicu. Informaţii: ☎0770.245.425, NUMAI între orele: 9.00- 16.00 281426

• **Angajez bucătăreasă** fast- food, spălători auto (experienţă). Salar avantajos. Tel. 0723.389.792. 281701

• **Angajez femeie** serioasă pentru igienizare Restaurant.Informaţii telefon 0257/ 282272. 281387

• **Angajez vânzătoare** pentru Magazin Alimentar Micălaca.Telefon 0747.039.673 sau 0744.601.431. 274858

• **Angajez vânzător** kebab. Telefon 0722.581.852. 272836

• **Caut femeie** pentru curăţenie la Pensiune în Micălaca (Arad). Tel: 0722.782.353. 281567

• **Caut translatoare** limba slovenă, ofer 200 euro/săptămână, deplasare în Slovenia. 0742.618.216. 278455

• **Firmă de** curăţenie angajează coordonator de lucrări local.Telefon 0755.566.656, 0752.587.145. 281706

• **Foto în** Ziridava angajează personal, cunoştinţă calculator. Telefon 0744.548.394, 0745.305.122. 281357

• **S.C. angajează** bucătar cu experienţă şi ospătară. Informaţii: 0722.274.848. 281716

• **S.C. angajează** mecanici auto cu vârsta limită de 40 ani. Pentru informaţii sunaţi la 0257/219.014 sau 0729.039.048. 275257

• **S.C. angajează** muncitori calificaţi pentru construcţii. : ☎0721.377.180. 281707

• **Societate comercială** angajează muncitori în construcţii. Informaţii la telefon 0730.018.303. 281692

• **Tapiţerie angajăm** tapiţeri, montatori, tâmplari, lipit burete, Bujac, 0257/ 349155. 272888

PRESTĂRI SERVICII

• **A A** Acord garanţie repar maşini spălat automate, frigidere, domiciliul clientului, 0257/274600,0745.395.282. 281313

• **Cursuri 200** lei/lună, ●masaj, reflexoterapie, ●manichiură, pedichiură gel(false). 0724.442.686. 193565

• **Execut case** la roşu sau la cheie, acoperişuri, fundaţii, etc. la preţ mic. Telefon: 0742.493.438. 281418

• **Execut lucrări** construcţii, instalaţii sanitare, gresie, faianţă, glet, rigipsări. Telefon 0744.937.307. 278276

• **Executăm lucrări** construcţii, finisări interior exterior, calitate şi seriozitate, 0740.107.430. 278260

• **Executăm zugrăveli,** gresie, faianţă, zidărie, fundaţii, şpaleţi, reparaţii. Telefon 0728.172.700. 281320

CONSTRUCŢII

• **Balast, nisip,** sorturi, orice cantitate, duc molozul, factură, judeţ 0745.036.969, 0722.389.480. 218952

• **Vând deşeuri,** lemne tăiate şi întregi, nisip, balast, pământ. 0742.900.530. 281718

AUTO ROMÂNEŞTI

• **Vând Logan** 36.000 km, 3.300 Euro, negociabil. Telefon 0723.201.421. 273784

AUTO STRĂINE

• **Ocazie! Vând** VW.Passat an fabricaţie 2000, înmatriculat culoare verde, relaţii telefon: 0722.205.991, 0722.206.289. 262331

• **Vând Audi** 4, 1.9 TDI, 1996, stare bună, verde metalizat, acte la zi. Telefon 0755.764.434. 281746

• **Vând Renault** Mègan II, Combi 2005, 1,5 diesel, înmatriculat, 4.800 Euro (schimb cu Logan+diferenţă), 0744.958.818. 281318

• **VW.CC 2010,** alb, 17.000 km, impecabil, 22.000 euro, 0744.154.137. 268513

DOCUMENTE

• **Vand voucher** programul Rabla. Tel. 0745.267.029. 277785

ELECTRONIC PLUS

• **Frigider, combină** frig, maşină spălat automată, ladă frig. Tel. 0257/210613. 281360

• **Vând maşini** spălat automate, congelatoare, combine, lăzi frigorifice, import Germania, 0257/274600, 0745.395.282. 281317

• **Vând televizoare,** Sharp D- 35 cm, OVP D- 51 cm, Watson D- 51 cm, preţuri negociabile. 0728.132.533. 281704

• **VÂND ieftin electrocasnice second, lăzi, combine, maşini spălat haine, vase, uscătoare, televizoare, anvelope, vitrine comerciale. Rate angajaţilor, pensionarilor vârstă- boală, ☎0769.005.400.** 8694

POŞTA LUI CUPIDON

• **Tânăr 28** ani, 1,76/72 kg, prezentab manierat, situaţie materială excelent caut prietenia unei fete drăguţe (18- 2 ani). Rog seriozitate. SMS 0746.697.272. 2661

TRACTOARE

• **Vând tractor** Mekornik Internationa 1987, 70CP, 3.500 Eur, remorcuţă cu prelat 750 kg, an 2008, acte la zi, stare perfectă 1.200 Eur. Tel. 0747.800.358. 2814

PIERDERI

• **Moise Sorin** Rolen II, Arad, pierdut comunicare 023661 pentru AMEF DATECS MP 5 serie 12227663. O declar nulă. 28136

• **Pierdut certificat** constatator aparţinând SC Gido Gesti Construct SRL, nr. 35848 din 1.06.2010. Îl declar nul. 28137

• **Pierdut comunicare** şi Carte intervenţie pentru casele de marcat Partner 500 ş 500EJ eliberate pe S.C. Poppan '97 S.R.L.,cu următoarele serii: PC00019806; PC00015076; PC00014937; PC00015739; PA00001538; PA00001516. Le declar nule. 28290

• **Pierdut comunicare** pentru casele de marcat Partner 500 eliberate pe S.C. Poppan '97 S.R.L. cu următoarele serii:PC00015137;PC00015197;PC00015082. Le declar nule. 28290

• **Pierdut legitimaţie** nr. 623, emisă de DGFP Arad. O declar nulă. 28137

• **SC Ariana** Shop SRL pierdut certificat constatator nr. 2918/22/01/2010. Îl declar nul. 28133

ANIMALE-PĂSĂRI DOMESTICE

• **Cumpăr vaci,** porci graşi, soldani, cositor, argint, nichel, 0741.134.368. 259624

• **Vând porci** şi purcei, 0745.974.892, 0742.598.532. 281700

MAŞINI,UTILAJE,INSTALAŢII

• **Dau în** chirie buldoexcavator cu deservent. Telefon 0744.623.975. 281750

AFACERI

• **Cumpăr, preiau** alimentara, ABC, funcţionale, în Arad. Tel. 0728.728.345. 272841

• **Vând afacere** în funcţiune, brutărie- patiserie, în Arad. Tel. 0743.619.092. 270499

• **Vând covrigărie,** vad foarte bun! Telefon: 0722.158.852. 262273

ÎMPRUMUTURI FINANCIARE

• **Ofertă! Valută** rapid cu 2- 3%. Plata la final! Telefon 0721.492.429. 281373

DIVERSE

• **Cumpăr cupru- 20** lei, alamă- 11 lei, aluminiu- 4 lei, fier- 0,75 lei, baterii- 2 lei, pene, argint, cositor, vaci, 0748.912.117. 260005

• **Cumpăr mobilă** din lemn, fotolii, măsuţe, porţelanuri, cărţi tablouri şi alte obiecte vechi. ☎0744.203.945. 268051

• **Cumpăr pene** vechi- noi, fier- vechi, caroserii, telefon 0745.983.893. 262247

• **Cumpăr Saviem** vechi, camioane vechi, cupru, aluminiu, alamă, inox, argint, cositor, nichel, baterii, fier vechi, pene vechi- noi, vaci, porci, ☎0748.607.706, ☎0758.566.636. 262158

• **Cumpăr utilaje** pentru fier vechi şi camioane. Telefon 0741.134.368. 259625

• **Vând urgent** monument marmură alb preţ foarte avantajos. Tel. 0756.592.076 28141

• **Vând voucher** Prögram Rabla. Preţ negociabil,Telefon 0725.020.674. 281377

• **Vând:3 geamuri** din lemn cu rolete plastic,şi una uşă din lemn pentru cameră, 0742.516.637. 278314

Program publicitate:
B-dul Revoluţiei, nr. 81
luni-vineri: 8.00-18.00,
duminică: 9.00-13.00,
Poetului 1C (hala 36)
luni-vineri: 9.00-16.00.

DECESE

Cu nemărginită durere în suflet anunţ trecerea în nefiinţă, după o scurtă suferinţă, a scumpului meu soţ,

KOPAN ZOLTAN.

Înmormântarea va avea loc în data de 2.08.2011, ora 14.00, de la capela Cimitirului Eternitatea. Te voi purta mereu în suflet!

Soţia Paraschiva

Cu durere în suflet anunţăm trecerea în nefiinţă a celei care a fost

PETROVICI ELISAVETA,
din Chicago.
În veci nemângâiaţi
Marioara, Sorin, Gabriela şi Bianca

UNIUNEA EUROPEANĂ | GUVERNUL ROMÂNIEI | POSmediu 2007-2013 Investim în mediu. Credem în viitor | Instrumente Structurale 2007-2013

PROIECT CO-FINANŢAT DIN FONDUL EUROPEAN DE DEZVOLTARE REGIONALĂ

COMUNICAT DE PRESĂ

Furnizare de echipamente în cadrul proiectului „Sistem de management integrat al deşeurilor solide în judeţul Arad"

Vineri, 29.07.2011, la ora 13.30, în sala mică a Consiliului Judeţean Arad, a avut loc ceremonia de semnare a contractului de achiziţie publică furnizare de echipamente în cadrul proiectului „Sistem de management integrat al deşeurilor solide în judeţul Arad."
Contractul de furnizare de echipamente a fost adjudecat prin procedură de licitaţie deschisă de către SC GRĂDINARIU IMPORT-EXPORT SRL.
La eveniment au participat reprezentanţi ai Consiliului Judeţean Arad, în calitate de autoritate contractantă, reprezentanţi ai companiei câştigătoare şi membri ai echipei Consultantului care implementează contractul de Asistenţă Tehnică.

Contractul a fost semnat de către Dl. Petru Nicolae IOŢCU, preşedinte al Consiliului Judeţean Arad şi Dl. Radu GRĂDINARIU, din partea SC GRĂDINARIU IMPORT-EXPORT SRL.
În perioada 2010-2013, în judeţul Arad, se desfăşoară proiectul „Sistem de management integrat al deşeurilor solide în judeţul Arad", cofinanţat din Fondul European de Dezvoltare Regională, cu o valoare totală de peste 122 milioane lei. Cofinanţarea Uniunii Europene prin FEDR este de 80%, 18% reprezintă contribuţia de la bugetul de stat şi 2% este cofinanţarea locală. Beneficiarul proiectului, Consiliul Judeţean Arad, este reprezentat în procesul de implementare de către Unitatea de Implementare a Proiectului (UIP), compartiment separat în cadrul instituţiei.

Obiectivul global al proiectului "Sistem de management integrat al deşeurilor solide în judeţul Arad" este îmbunătăţirea infrastructurii de management a deşeurilor din judetul Arad şi construirea componentelor.care lipsesc acestui sistem, astfel încât întreaga operaţiune de gestionare derulată la nivel judeţean să se realizeze în conformitate cu prevederile legislative în vigoare.

În cadrul proiectului se derulează cinci contracte: un contract de servicii (semnat la data de 11.08.2010), unul de audit (încheiat cu SC Diaconu SRL la data de 10.03.2011) unul de lucrări (semnat la sediul Consiliului Judeţean Arad în 08.11.2010) şi două contracte de furnizare echipamente (pubele şi vehicule).

Contractul de furnizare de echipamente are o valoare totală de 8.805.900. lei fără TVA.

Conform contractului semnat, Consiliul Judeţean Arad va achiziţiona în cadrul proiectului următoarele:
- 7 vehicule cu compactare(10m3) pentru colectarea şi transportul deşeurilor reciclabile din zonele rurale;
- 10 vehicule cu compactare(16m3) pentru colectarea şi transportul deşeurilor biodegradabile;
- 1 concasor mobil pentru deşeurile din construcţii şi demolări;
- 1 autovehicul pick-up pentru instralaţia de compostare de la Arad.

Finalizarea la timp şi cu succes a obiectivelor contractului de echipamente va contribui decisiv la îndeplinirea la nivel judeţean a obligaţiilor specifice asumate de România în Tratatul de Aderare la Uniunea Europeană.

Manager proiect
Lucia CHIŞBORA
Arad, 29.07.2011

Contact: Dna. Lucia CHIŞBORA, Manager proiect – telefon: 0357/371296, fax:0257/ 211411
e-mail: lucia_chisbora@yahoo.com

(H-281726)

ANIVERSĂRI

Să creşti mare şi cuminte
Mulţi ani de-acum-nainte
Să ai parte de iubire
Mult noroc şi fericire!
„LA MULŢI ANI"!
MUSCA - NEAMŢ RYANNA TIMEEA NICOLE
la împlinirea celor 5 anişori.
Părinţii şi bunicii

Publicitate 0257-210.775

SC CONAR SA
Arad, str. Aurel Vlaicu 56-76

ANGAJEAZĂ GESTIONAR
Pentru depozit materiale de construcţii, obiecte de inventar şi mijloace fixe, în Arad – Micalaca, str. Grădina Poştei
CERINŢE: cunoştinţe temeinice lucru pe calculator, experienţă în gestiune minim 3 ani, Studii – liceu sau studii superioare
Cazier judiciar
Informaţii la tel: 0257 289 021
pentru CV fax: 0257 289 361 sau la sediul firmei (H-281380)

Firmă multinaţională, **S.C. Szakal Metal S.R.L.**
cu profil import şi distribuţie piese auto
angajează
REPREZENTANT VÂNZĂRI şi AGENT DE DISTRIBUŢIE
Cerinţe:
- cunoştinţe tehnice şi operare P.C.
- permis de conducere categoria B cu vechime minim 2 ani

Experienţa în domeniu constituie avantaj!
C.V.-urile se trimit la adresa de e-mail: job@szakalmetal.ro (H-268035)

ANUNŢ DE ÎNCHIRIERE SPAŢII DIN INCINTA UNITĂŢII
Penitenciarul Arad, cu sediul în Arad, Calea 6 Vânători f.n., CUI 3678181, tel. 0257 212 661, 212 663 (int.112), fax 0257 280 584, e-mail parad@dgp.ro, organizează în data de 31.08.2011, ora 12:00, licitaţie publică cu strigare pentru închirierea a 5 m.p., situaţi în incinta Penitenciarului Arad, în scopul amplasării a 5 automate de băuturi calde şi reci, dulciuri şi gustări de tip snack. Data limită de depunere a ofertelor este 30.08.2011, ora 14,00.
Persoanele interesate pot solicita documentaţia de la sediul Penitenciarului Arad, în zilele lucrătoare, începând cu data de 03.08.2011, între orele 08:00 – 14:00, sau prin e-mail.
Preţul de pornire al licitaţiei este de 11,50 euro/mp/lună. Saltul de supralicitare pentru închiriere este de 10% din preţul de pornire.
Garanţia de participare, în valoare de 5,75 euro, plătibili în lei la cursul BNR din ziua plăţii, se va depune în una din formele precizate in caietul de sarcini. (H-2813890)

aradjob.ro

SC LIDIA SRL din Arad ANGAJEAZĂ
CONFECŢIONERE şi un
MAISTRU coordonator cu EXPERIENŢĂ
Oferim: Salariu atractiv
Informatii la tel: 0722 139 015; 0721 389 647; 0257 250 078
(H-278452)

SC Adriana Srl angajeaza
OSPATAR si SOFER CU EXPERIENTĂ (autocare).
CV-urile pot fi trimise pe fax la 0257 270506 sau e-mail adainternational2002@yahoo.com.
Relatii la tel. 0257 270503 sau 0752 099317.
(H-273584)

TEREN DE VÂNZARE
LA DRUMUL EUROPEAN E68, KM 11
ARAD - NĂDLAC, la 4 km faţă de ARMONIA CENTER
SUPRAFAŢA 44.200 MP, POSIBILITATE DE CURENT ŞI GAZ
preţ de vânzare 19 EURO/mp NEGOCIABIL
TEL: 0751 079 900 (H-242818)

EVIDENŢIAZĂ-TE!

Talon valabil până în 31 august 2011

Text: **DATA apariţiei:**.....

.....

.....

.....

.....

.....

.....

.....

Date personale:

Nume şi Prenume:

Telefon:

Buletin de identitate:

TALON + PREŢUL CATEGORIEI AFERENTE

Anunţurile se preiau zilnic, la ghişeu, până în ora 16^{00}, după această oră, se pot prelua doar prin intermediul sistemului online de preluare al anunţurilor disponibil pe www.jurnalaradean.ro . Anunţurile de mică publicitate din Jurnal Arădean se publică pe baza talonului din ziar
Redacţia nu îşi asumă responsabilitatea pentru conţinutul anunţurilor de mică publicitate!

JURNAL ARĂDEAN

Cu adâncă durere în suflet anunţăm decesul celei care a fost mamă, soră şi fiică

KOLAROV ROZALIA SILVIA,
în vârstă de numai 29 ani.

Înnmormântarea va avea loc miercuri, 3 august, ora 16.00, la capela cimitirului din Micălaca. Dumnezeu să o odihnească în pace!

Familiile îndoliate Kolarov şi Belc

Vieţile noastre vor fi de acum mai triste, fără cel care a fost

Dr. IENCIU IOAN.

Cei care vor să-şi ia un ultim rămas-bun o pot face la capela Cimitirului Pomenirea. Îl vom conduce pe ultimul drum, astăzi de la ora 14:00.

Îl vor plânge veşnic fiica Lenuţa, ginerele Iancu şi nepoatele Cristina şi Miruna

Cu durere în suflet anunţăm decesul celei care a fost soţie, mamă, soacră, bunică şi străbunică

DAVID MARIA.

Înmormântarea va avea loc astăzi, 2 august 2011, ora 12,00, la Apateu.

Familia îndoliată

Cu adâncă durere în suflet anunţăm dispariţia din viaţă după o grea suferinţă a celei care a fost mamă şi bunică

NEMŢOV ECATERINA.

Dumnezeu să o odihnească în pace! Înmormântarea va avea loc în ziua de 2 August 2011,la ora 16.00, de la Biserica Ortodoxă Sârbă din Felnac.

Familia îndoliată

Cu adâncă durere în suflet anunţăm dispariţia fulgerătoare a celei care a fost o mamă şi o bunică iubitoare

GALLO ELISABETA.

Înmormântarea va avea loc miercuri, 3 august 2011, ora 17:00, de la capela Cimitirului Catolic din Aradul Nou.

Familia îndoliată Gallo

CONDOLEANŢE

Împărtăşim durerea colegei noastre Belc Cristina la despărţirea de sora ei dragă

KOLAROV ROZALIA.

Sincere condoleanţe!

Familia Covaci Daniela şi Hărdălău Florina

Colectivul SC Sanevit 2003 SA Arad, sunt alături de d-na Ungur Elena la marea durere pricinuită de decesul mamei. Sincere condoleanţe!

Anunţurile de deces se publică GRATUIT!

Colectivul UPU - SMURD S.C.J.U. Arad este alături de doamna doctor Cartojan Florentina, la durerea pricinuită de pierderea tatălui drag,

Dr. IENCIU IOAN.

Dumnezeu să-l odihnească în pace! Sincere condoleanţe familiei!

Sincere condoleanţe, doamnei Cristina Belc, la pierderea surorii sale.

Colegii: Florina, Ilona, Dana, Cristina şi Zoltan

Un ultim omagiu celei care a fost

NEMŢOV ECATERINA.

Sincere condoleanţe familiei îndoliate!

Fam. Negru

Un ultim omagiu pentru

Mama - CATI.

Condoleanţe prietenilor noştrii Bebi şi Vasile!

Oli şi Mama

Este trist că trebuie să ne luăm rămas bun de la iubita noastră bunică

NEMŢOV ECATERINA.

Vei rămâne mereu vie în inimile noastre!

Slavi şi Cristi

Cu mare durere în suflet ne despărţim de iubita noastră bunică

NEMŢOV ECATERINA.

Nu te vom uita niciodată!

Nora Velinca şi nepoţii

O rugăciune, o lumânare pentru cea care a fost bunică

NEMŢOV ECATERINA.

Nu vom uita niciodată dragostea cu care ne-ai înconjurat! Dumnezeu să te odihnească în pace!

Romana şi Levi

Cu inimile frânte de durere, ne luăm rămas bun de la cea care a fost

Mama – CATI NEMŢOV ECATERINA.

Dumnezeu să o ierte şi să o odihnească în pace!

Dobrinca şi Vasile

COMEMORĂRI

S-a scurs un an de când ne-ai părăsit dragă

MARIANA COSTEA.

Iar noi cei dragi aşa-ţi dorim ca somnul veşnic să-ţi fie mai uşor şi lin, şi să ajungă la cel mai frumos destin în Rai, Amin!

Soţul Iosif, părinţii, fiicele, ginerii şi nepoata

Azi se împlineşte 1 an de când draga noastră fină,

MARIANA COSTEA,
din sat Crocna

a plecat dintre noi. Nu te vom uita niciodată!

Naşii Fam. Buftea Aurel

Preluarea anunţurilor pentru următoarea zi se face până la ora 16.00, cu excepţia anunţurilor de deces, care se primesc până la ora 19.00.

Astăzi se împlinesc 4 ani de când scumpa şi iubita noastră fiică, soră şi nepoată a plecat de lângă noi,

SIMINA VELESCU.

Moartea pe nimeni nu iartă,/Pe la toţi trece pe la poartă/Nici pe tine nu te-a iertat/De lângă noi te-a luat./ Nici un pic nu te-a lăsat/ Rămas-bun să-ţi fi luat./Nu te-a lăsat să ne spui/

SIMI

măcar rămas-bun. Te vom plânge mereu.

Fratele Cristi, mama Voichiţa, bunicii Victoria şi Teodor, verişorii Ancuţa şi Cosmin

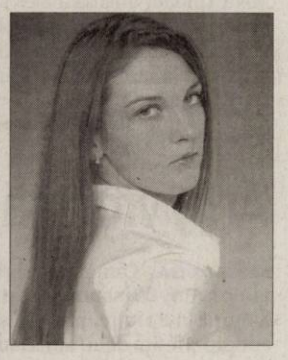

Când ai fost în floarea vieţii/ S-au dus anii tinereţii/Într-o clipă şi-un minut/Parcă n-ai fost pe pământ/N-am putere să mai strig/Şi nici lacrimi să mai plâng/Că de patru ani într-una/

SIMI

toţi îţi plângem urma,

SIMINA VELESCU.

Vei rămâne veşnic în inimile noastre şi te vom plânge mereu.

Tuşa Mirela, verişorul Ianis, unchiul Nicu, bunica Maria

HEGYI GEZA,

În loc să spunem La Mulţi Ani, mergem la umbra rece a crucii tale. Venim cu sufletul zdrobit şi cu ochii plini de lacrimi. Ai rămas printre noi în inimile noastre şi vom păstra vie amintirea chipului tău drag şi a sufletului tău cel bun.

În veci nemângâiaţi şi îndureraţi: soţia, fiica, ginerele şi nepoţeii: Alexandru şi Izabela

Timpul trece, tristeţea rămâne şi dorul este tot mai mare la împlinirea a trei ani de la dureroasa despărţire de dragul nostru

DELIMAN NICOLAE,

care a fost pentru noi model inegalabil de dragoste, modestie, înţelegere şi iubire.

Familia

TEODOR,

fiu şi frate, 17 veri au trecut de când cu dor te-aşteptăm acasă, dar vremea trece ca un vis şi noi sperăm să ne-ntâlnim odată, acolo sus, unde nu ne vom mai despărţi niciodată.

Familia Cobîrlea

Azi 2 august 2011 se împlinesc 20 de ani de la trecerea în nefiinţă a iubitului nostru soţ şi tată

ALEXANDRU BOŞNEAC.

Deşi eşti departe de noi, te vom iubi mereu şi îţi vom păstra veşnică amintire. Dumnezeu să-l odihnească în pace!

Soţia Zica, fiul Adrian şi fiica Nicoleta

Kate Middleton

FOTO:EPA

Kate şi-a reciclat ţinuta

LONDRA. În pofida faptului că este cosiderată un simbol al modei și designeri din întreaga lume încearcă să o convingă pe ducesa de Cambridge să le poarte creațiile, aceasta pare să nu aibă vreo intenție de a cheltui prea mult pe haine. La nunta nepoatei reginei Marii Britanii cu jucătorul de rugby Mike Tindall, ducesa a ales să poarte o ținută ivorie brodată, pe care o purtase și în urmă cu cinci ani, la nunta Laurei Parker Bowles.

SURSA: MEDIAFAX

Marginalizată din cauza drogurilor

HOLLYWOOD. Actorul Antonio Bandesras este de părere că dependența de droguri a soției sale, actrița Melanie Griffith, a făcut ca ea să fie marginalizată la Hollywood. Actrița, în vârstă de 53 de ani, a devenit dependentă de medicamente analgezice, ceea ce a obligat-o să ia o pauză în cariera asa. După ce a făcut un tratament de dezintoxicare, Antonio Banderas spune că soția sa nu a mai consumat niciun fel de medicamente, menționând totuși că lupta acesteia cu drogurile a avut un impact negativ asupra carierei sale și asupra relației lor de cuplu .„Noi am avut probleme și ea a avut probleme pe care trebuia să le rezolve. A făcut asta și acum lucrează iar eu sunt foarte fericit. Acum este în armonie cu ea însăși, înțelege că are 53 de ani și nu mai e o tânără foarte sexy, dar se simte bine așa", a mai spus Banderas. **SURSA: MEDIAFAX**

Melanie Griffith şi Banderas FOTO: EPA

TIMEA
Este pasionată de modă, muzică, lectură.

David Beckham, crează lenjerie

WASHINGTON. Fotbalistul David Beckham a decis să se reprofileze în designer de lenjerie intimă cât timp soția sa Victoria se va consacra creșterii micuței lor Harper Seven, venită în luna iulie pe lume. Pentru început, fostul căpitan al națională engleze de fotbal va deschide o linie de chiloți bărbătești și tricouri, transmite BCM. Lenjeria de corp concepută de Beckham va începe să fie comercializată din februarie 2012 în lanțul de magazine H&M. „Pe parcursul anului trecut, eu și echipa mea am fost implicați în dezvoltarea liniei Bodywear, iar astăzi sunt extrem de încântat de ceea ce a ieșit" mărturisește proaspătul „couturier". **SURSA: AGERPRES**

Amy vroia să adopte o fetiţă

SANTA LUCIA. Cântăreața britanică Amy Winehouse, care a murit în 23 iulie, plănuia să adopte o fetiță de 10 ani, Dannika Augustine, din insula Santa Lucia, arhipelagul Caraibe, unde artista a petrecut mult timp în ultimii ani.Pe perioada șederii sale în insula Santa Lucia, Amy Winehouse s-a atașat mult de o fetiță și de familia sa, care se luptau cu sărăcia. „Amy era deja mama mea. Îi spuneam mama și ea mă numea fiica ei. Ea a avut grijă de mine și ne-am distrat împreună. Am iubit-o și ea mă iubea pe mine. A fost cea mai uimitoare persoană și eram nerăbdătoare să locuiesc cu ea aici sau la Londra. Nu pot să cred că nu mai e. E cel mai rău lucru care mi s-a întâmplat vreodată", a spus Dannika Augustine.

SURSA: MEDIAFAX

Amy Winehouse FOTO: FAN

Şi-a luat droguri de 1.200 de lire

LONDRA. Un bărbat din anturajul lui Amy Winehouse din Londra susține că vedeta ar fi cumpărat cocaină și heroină în valoare de 1.200 de lire în noaptea de dinaintea morții sale. Tony Azzopardi, care este reaudiat de poliție astăzi, susține că a ajutat-o pe cântăreață să cumpere droguri în primele ore ale zilei de 23 iulie, aceeași în care a fost găsită moartă în casa ei din Londra.

Bărbatul, în vârstă de 56 de ani, a fost introdus în anturajul vedetei de către fostul soț al acesteia, Blake Fielder-Civil, și susține că vrea ca familia cântăreței „să știe adevărul despre ceea ce s-a întâmplat".

JOACĂ
Un leu şi o leoaică, care au fost salvaţi de la un circ, stau în incinta lor la Centrul de Animal Rescue de Van Vihar Parcul Naţional din India, 30 iulie 2011. FOTO:EPA

Peştera în care se află o junglă

Peştera are o lungime de peste 4 kilometri, 100 de metri lăţime şi 243 de metri înălţime.

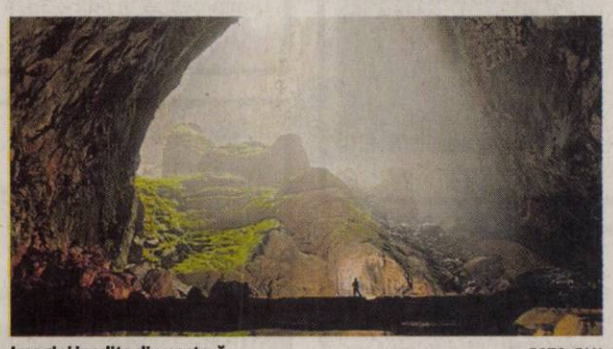
Imagini inedite din peşteră FOTO: FAN

VIETNAM. Cea mai mare peșteră din lume face parte dintr-o rețea de 150 de peșteri, iar speologii încă încearcă să îi găsească capătul. Peștera Hang Son Doong, descoperită în 2009, se află în jungla din Vietnam și inițial s-a crezut că are 150 de metri lungime și 60 de metri înălțime, scrie dailymail.co.uk.

Însă două expediții ulterioare în peșteră au demonstrat că aceasta este cea mai mare din lume. Peștera are o lungime de peste 4 kilometri, 100 de metri lățime și 243 de metri înălțime. Imaginile surprinse de fotograful Carsten Peter arată că în interiorul peșterii se află chiar o junglă. Carsten a făcut fotografiile în 2010, în timpul unei expediții al cărei scop era o explorare completă a peșterii și o înregistrare fotografică a acesteia.

Fotograful a declarat că a petrecut câte două săptămâni în interiorul peșterii, explorând și imortalizând lumea subterană.„Am descoperit noi părți ale peșterii. Este o zonă uriașă, așa că să o descoperi și să o explorezi este foarte dificil. Aceasta este una dintre cele mai neobișnuite și uimitoare peșteri pe care le-am vizitat în 35 de ani de carieră", a declarat Carsten Peter.

SURSA:MEDIAFAX

Carla Bruni, înconjurată de prieteni dubioşi

LONDRA. Soția președintelui francez Nicolas Sarkozy, fostul model Carla Bruni, însărcinată cu copilul șefului de stat, și-a descoperit un nou 'prieten' în persoana controversatului „junkie rocker" Pete Doherty, fostul partener intim al modelului Kate Moss și aflat deseori în atenția presei pentru problemele sale cu drogurile și justiția, conform publicației Daily Mail. Baza acestei relații dintre Carla Bruni, celebră la rândul său pentru relațiile amoroase cu nume mari din industria muzicală, și solistul trupei Babyshambles se pare că este dată de pasiunea pe care o împărtășesc cei doi pentru muzică și poezie. Cei doi s-au cunoscut recent la Paris, la doar câteva zile după ce Pete a fost eliberat din închisoare unde și-a petrecut ceva timp pentru posesie de cocaină. De atunci cei doi s-au mai întâlnit cu câteva ocazii și țin legătura la telefon și prin e-mail.

Carla Bruni FOTO:FAN

SURSA: AGERPRES

Master Classes sub egida Mariana Nicolesco

BRĂILA. Peste 60 de tinere talente lirice din România, Republica Moldova, Statele Unite, Spania, Rusia, China, Armenia și Ucraina se reunesc la Brăila, în perioada 1 - 6 august, pentru a lua parte la cursurile de măiestrie artistică, Master Classes, oferite de soprana Mariana Nicolesco. după ediția 2010 a Festivalului și Concursului Internațional de Canto „Hariclea Darclée", care a marcat 150 de ani de la nașterea legendarei artiste, peste 60 de tinere talente lirice se reunesc la Brăila în prima săptămână a lunii august pentru cursurile de măiestrie artistică oferite de soprana Mariana Nicolesco.

Va fi „o ocazie extraordinară pentru fiecare dintre ei de a se depăși pe sine, de a-și crea noi punți spre sferele înalte ale artei cântului și de a se pregăti pentru ediția 2012 a Marelui Concurs închinat memoriei Haricleei Darclée", se arată într-un comunicat.

Mariana Nicolesco FOTO: FAN

Secvenţă din film FOTO:FAN

În clubul filmelor miliardare

HOLLYWOOD. Lungmetrajul „Harry Potter și Talismanele Morții: Partea 2", ultimul film din această franciză cinematografică, a intrat în clubul select al „filmelor miliardare", care au obținut încasări de peste 1 miliard de dolari pe plan mondial.Acest film locul al optulea în topul filmelor cu cele mai mari încasări din istorie și este primul film din franciza „Harry Potter" care trece de pragul încasărilor de 1 miliard de dolari.

SURSA: MEDIAFAX

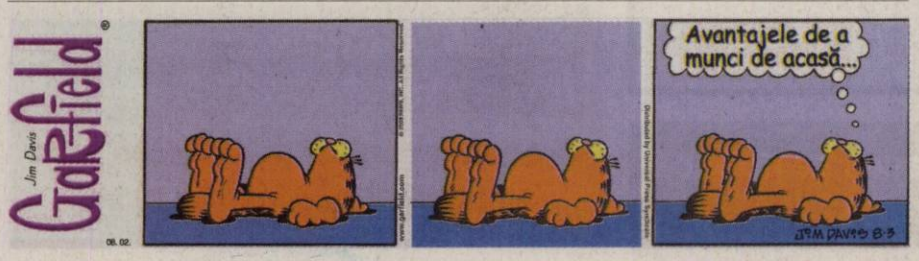

FONDAT 1989, APARE LA ARAD, TEL. 0257/281.802, E-MAIL: REDACTIA.JURNALARADEAN@INFORMMEDIA.RO; PUBLICITATE.JURNALARADEAN@INFORMMEDIA.RO

Gheorghe Feieş vrea descentralizare
PAGINA 6

JURNAL ARĂDEAN

Confortul locuinţei îţi induce o stare de bine
PAGINA 11

MIERCURI
3 AUGUST 2011
ANUL XXIII, NR. 6372
16 PAGINI - 1,2 LEI

26° Temperaturile se vor situa între 16 şi 26 grade. Vântul va sufla cu 16 km/h

DIMINEAŢA | AMIAZA | SEARA

Cine face curat, ia banii

Cei care au plătit taxa de salubritate integral pentru 2011 îşi pot recupera sumele aferente perioadei august-decembrie.

ARAD. Taxă sau tarif, plata pentru serviciile de salubritate a fost modificată și a intrat în vigoare din 1 august. Din fericire nu e vorba de o majorare a sumei plătite de arădeni pentru acest serviciu; dimpotrivă tariful nou este chiar puțin mai mic, după calculele administrației locale; se schimbă doar încasatorul. Dacă până acum banii erau plătiți direct la Direcția Fiscală a Primăriei, din această lună ei merg direct la operatorul de salubritate, firma Polaris. Pentru arădeni, persoane fizice sau juridice, această modificare presupune schimbarea contractelor și a modalităților de plată, sau cel puțin a locației. O singură caserie în acest moment, situată în zona Boul Roșu pentru plata cash, dar mai sunt și alte modalități de plată puse la dispoziția celor care trebuie să-și plătească gunoiul. Tariful se calculează pentru persoanele fizice în funcție de numărul de persoane care locuiesc în acel imobil, pe baza unei declarații pe proprie răspundere, iar pentru cele juridice cantitatea se stabilește în funcție de numărul și tipul de recipienți, volum și frecvența de ridicare. Cei care sunt constituiți în asociații de proprietari vor plăti lunar, prin intermediul asociației, iar cei care locuiesc la case vor efectua plata trimestrial. O situație specială se întâlnește la contribuabilii conștincioși care au efectuat deja plata serviciului pentru întreg anul 2011 și care mai plătesc o dată serviciul pentru perioada august-decembrie. Ce se întâmplă cu suma deja achitată, cum poate fi ea recuperată, precum și alte informații legate de această nouă modificare în ceea ce privește plata pentru gunoiul zilnic, citiți în ziarul de astăzi. /P.3

S-a semnat contractul FOTO: A.G.

Drum nou spre Ungaria

IRATOŞU. Nicolae Ioţcu, preşedintele Consiliului Judeţean Arad, a semnat contractul de execuţie pentru reabilitarea a 12 kilometri de drum, care vor face legătura între municipiul Arad şi Variaşul Mic. Acest segment va finaliza drumul care duce din municipiu până în Dombegyhaz, Ungaria. /P.3

Ultimatum la declaraţii

ARAD. Fiscul atrage atenţia contribuabililor că la termenul de pe 25 august declaraţiile unice vor trebui depuse doar în format electronic, formatul pe hârtie nemaifiind aprobat de normele legislative. /P.5

Oferte speciale JA

pagina 14

RECLAMAŢII

Structura sesizărilor înregistrate de Comisia pentru Supravegherea Asigurărilor.

	nr. reclamaţii
Asigurări generale	7243
Asigurări Casco	1501
Asigurări RCA	5203
Asigurări Carte Verde	134
Asigurări generale (alte forme)	305
Asigurări de viaţă	338

Grafica: JA Sursa: CSA

11159
9 771220 748034

COMEMORARE

O acţiune de stradă inedită pentru comemorarea masacrului de la Bologna

Zeci de italieni au luat parte la o acţiune de comemorare inedită a celor 85 de morţi şi peste 200 de răniţi, în atentatul de acum 31 de ani, la Bologna. FOTO:EPA

Popescu, suspendat pe un an din PNL Arad

Gavril Popescu a stârnit nemulţumirea liberalilor, pentru că a participat la sondaje din partea altui partid.

ARAD. Nemulțumirile iscate în sânul organizației municipale PNL Arad de faptul că Gavril Popescu a apelat la alt partid - respectiv Partidul Conservator - pentru a fi prezent în sondajele pentru desemnarea candidatului de primar al USL Arad au răbufnit cu cea mai mare amploare la ședința Biroului Municipal de luni seara. Acestea s-au concretizat în decizia pe care președintele organizației municipale, Florin Galiș, a anunțat-o la conferința de presă de ieri: Gavril Popescu a fost suspendat din calitatea de membru PNL, pe o perioadă de un an. Florin Galiș, flancat de către un vicepreședinte județean, Ionel Ciupe, a explicat că de mai multă vreme liberalii de la municipiu au insistat să se ia măsuri împotriva comportamentului lui Gavril Popescu, însă a preferat să aibă o atitudine tolerantă, până când Popescu a pus cireașa pe tort sau, mai bine spus, a aprins fitilul bombei, distribuind în municipiu zeci de mii de exemplare ale unei scrisori electorale adresate arădenilor, erijându-se în candidat la Primăria Aradului, fără să aștepte rezultatele sondajelor care îl vor desemna pe acesta. /P.6

Spitalul judeţean FOTO: JA

Spitalul, cu cărţile pe masă

ARAD. Întâlnire de foc între Nicolae Ioţcu, președintele CJA, conducerea Spitalului Județean și medicii și asistentele-șef din cadrul noului mega-spital. Tema a fost integrarea angajaților în noua structură iar concluzia: există încă disfuncționalități de integrare și acomodare. /P.8

Arădenii nu ştiu să se plângă

ARAD. În primul trimestru al anului, la Protecția Consumatorului au fost înregistrate 417 sesizări ale arădenilor, din care cele mai multe s-au dovedit a fi neîntemeiate. Un capitol aparte îl constituie plângerile legate de furnizarea curentului electric și a gazului, dar și aici cele mai multe au fost considerate a fi nejustificate. /P.6

Cea mai scumpă parcare: în Alfa

ARAD. Licitația pentru atribuirea de locuri de parcare în fața blocurilor s-a dovedit benefică pentru Primăria Arad, cu toate că locurile oferite au fost mai multe decât cererea din cartier. În Alfa s-a bătut recordul la prețul parcărilor de închiriat: 61 lei pe lună. /P.8

UTA va avea deplasări lungi FOTO:C.A.

UTA, în serie cu „Juve" de Bucureşti

ARAD. FRF a dat publicității, ieri, componența seriilor din liga secundă, aprobată de Comitetul Executiv. UTA va evolua în seria a II-a, alături de Juventus București și Chindia Târgoviște, aici fiind și cele mai lungi deplasări. /P.9

e-mail: info@universulverde.ro;
www.universulverde.ro
Arad, Str. Pădurii nr. 24, (Piața Obor),
Tel: 0257 270 090, 0357 408 344,
Fax: 0357 408 345

SC UNIVERSUL VERDE SRL

- Realizăm și întreținem spații verzi
- Montăm gazon rulat
- Realizăm sisteme de irigație
- Punem la dispoziție toată gama de arbori și arbuști ornamentali

(H-940034)

CONCERT

Marele şef de orchestră franco-rus, Misha Katz, va dirija joi, 4 august, ora 19, concertul „Jeunesse Moving Orchestra" de la sala Palatului Cultural. Evenimentul face parte din proiectul „Orchestra tinerilor muzicieni din Europa Centrală", care şi-a propus reunirea instrumentiştilor din această parte a Europei. /P.5

FOTO: FAN

REMEMBER: 3 AUGUST

1492 Cristofor Columb a început prima sa călătorie spre America. Expediţia se va încheia la 15 martie 1493

1778 S-a inaugurat Teatrul Scala din Milano

1792 A murit Sir Richard Arkwright, inventator şi industriaş englez (n. 1732)

1811 S-a născut Elisha Graves Otis, inventatoare americană (d. 1861)

1857 A murit Eugène Sue, scriitor francez (n. 1804)

1872 S-a născut Regele Haakon al VII-lea al Norvegiei (d. 1957

1895 A murit Dimitrie Brândză, medic şi botanist român (n. 1846)

Eugène Sue

1913 S-a născut Marin Voiculescu, medic român (d. 1991)

1924 A murit Joseph Conrad, scriitor britanic de origine poloneză (n. 1857)

1929 A murit Emil Berliner, inventator germano-american (n. 1851)

AU PLECAT DINTRE NOI

Topşe Floare (1928), Ion Ileana (1927), Ciurheş Gheorghe (1939), Kozma Ludovic (1957), Secară Gavril (1939), Crăinicescu Felicia Victoria (1943), Jula Teodor (1933).

TELEFOANE UTILE

☎ INFORMAŢII TELEFONICE: 118.932; ROBOT: 1958; ☎APEL UNIC DE URGENŢĂ (SALVARE, POLIŢIE; Pompieri): 112; ☎PRIMARIA MUNICIPIULUI ARAD: Program de relaţii cu publicul (camera 5) luni-vineri între orele 8-20. Tel.: 0257/284.744; tel. centrala: 0257/281.850; ☎S.C. E.ON GAZ ROMÂNIA - Sucursala Arad - Dispecerat şi intervenţie telefon:0357/403.321;☎ DERANJAMENTE CURENT ELECTRIC: 0257/929;☎ INFORMAŢII CFR: 0257/231.777; ☎PROTECŢIA CONSUMATORULUI: B-dul Revoluţiei, nr. 50. Telefon: 0257/257.049; ☎GOSPODĂRIREA COMUNALĂ ARAD S.A.: 0257/270.352; 0729-009.033; 0257/270.352; ☎POLIŢIA DE FRONTIERĂ: 1959; ☎SC CET (Dispecerat şi intervenţie termoficare): 0357/412.244; 0257/ 231.367; 0357/412.233; ☎POLIŢIA LOCALĂ: 0257/939; ☎PROTECŢIA ANIMALELOR: 0357/421204, 0766-581545.

SUDOKU

REGULI: În fiecare bloc sunt câteva cifre între 1 şi 9, stabilite dinainte. Acestea trebuie completate cu cifrele lipsă, în aşa fel încât fiecare număr să figureze o singură dată. De asemenea, cifrele de la 1 la 9 trebuie să figureze o singură dată atât pe rândurile orizontale cât şi pe coloanele verticale ale celor nouă blocuri luate împreună.

ÎNCEPĂTORI

	9							4
		4	3					
8		1		6	9			7
					8		6	2
		5		3		8		
4	7		9					
2			7	9		5		1
					5	9		
5							4	

AVANSAŢI

1			7	3			4	
	3	9			6			
	2			4				
		5		6	7	2	8	
				1				
	1	6	2	9		4		
				7			1	
			9			8	6	
	4			8	3			7

Soluţiile jocurilor din numărul precedent:

ÎNCEPĂTORI

4	6	9	3	8	2	1	7	5
1	7	5	4	9	6	3	2	8
8	2	3	5	7	1	4	6	9
7	5	1	6	3	8	9	4	2
9	3	8	2	4	7	5	1	6
6	4	2	9	1	5	8	3	7
2	1	4	7	5	9	6	8	3
5	8	7	1	6	3	2	9	4
3	9	6	8	2	4	7	5	1

AVANSAŢI

9	6	7	4	3	5	8	1	2
8	3	5	9	2	1	6	7	4
4	2	1	6	8	7	5	3	9
3	1	4	2	5	6	9	8	7
2	8	9	1	7	3	4	6	5
5	7	6	8	9	4	1	2	3
6	9	8	3	4	2	7	5	1
7	4	3	5	1	8	2	9	6
1	5	2	7	6	9	3	4	8

UNDE MERGEM în Arad

CINEMA

DACIA Matinal cu scandal (SUA), ora 14:00, 17:00; 20:00.

CINEMA CITY

Green Lantern 3D: Protectorul Universului, orele 13:20, 15:40, 18:00, 20:20, 22:40

Harry Potter şi Talismanele Morţii: Partea 2, orele 15:20, 18:00, 19:40, 20:40, 22:20

Kung Fu Panda 2 – 3D, ora 15:50

Larry Crowne, orele 14:30, 16:40, 18:50, 21:00

Marea Mahmureală 2, orele 15:00, 17:20, 19:30, 21:40

Omu' de la Zoo, orele 14:00, 16:10, 18:20, 20:30, 22:50

Pinguinii d-lui Popper, orele 13:40, 15:40, 17:40

Piraţii din Caraibe: Pe ape şi mai tulburi 3D, ora 19:20

Profa rea, dar buuună, orele 13:10, 15:10, 17:10, 19:10, 21:10

Super 8, orele 14:20, 16:40, 19:00, 21:20

Transformers 3 – 3D, orele 17:50, 20:50, 22:00

Winnie de pluş, orele 13:00, 14:30, 16:00, 17:30

EXPOZIŢII

GALERIILE DE ARTĂ „DELTA": „Design Atelier". Expoziţia absolvenţilor 2011 (9-17)

GALERIA DE ARTĂ „ALFA" (B-dul Revoluţiei, nr. 90): „Târg de artă, Arad 2011" (9-17)

SALA CLIO (str. Horea, nr. 8): „Salonul de vară 2011", expoziţie a cenaclului „I. Andreescu" (vernisajul, astăzi, la ora 18)

LIBRĂRIILE CĂRTUREŞTI: Expoziţie de pictură a artistului Dan Merişca

COMPLEXUL MUZEAL ARAD (Palatul Cultural, Piaţa G. Enescu 1): Expoziţie de reptile vii, deschisă în cadrul Secţiei Ştiinţele Naturii (orele 9-17)

SĂNĂTATE

CABINET GINECOLOGIC: Arad, B-dul Decebal nr. 11 (lângă Hotel Aradul). EFECTUĂM: DISPENSARIZARE ŞI ASISTENŢĂ LA NAŞTERE ÎN TIMIŞOARA ŞI ARAD, TEST PAP, ECO VAGINAL, CHIURETAJ. Programări la telefon: 0727.008.794.

PIEŢE, TÂRGURI

Azi este zi de piaţă la Păncota, Beliu, Buteni, Şiclău, Macea, Vânători, Pecica, Şiria şi zi de târg la Beliu şi Buteni. Mâine, joi, este zi de târg săptămânal la Curtici, Sebiş, Cermei, Săvârşin, Secusigiu, Zerind.

HOROSCOP

BERBECUL (III.21.-IV.20.)

Un membru mai în vârstă al familiei nu îşi respectă o promisiune în legătură cu o sumă de bani. Nu vă grăbiţi să îi faceţi reproşuri!

TAURUL (IV.21.-V.20.)

Pe plan profesional, eforturile susţinute din perioada precedentă încep să dea roade. Din cauza atmosferei tensionate, relaţiile cu cei din jur pot avea de suferit.

GEMENII (V.21.-VI.21.)

Partenerul de viaţă vă face reproşuri neîntemeiate. Ar fi bine să acordaţi mai multă atenţie familiei şi, în special, partenerului de viaţă.

RACUL (VI.22.-VII.22.)

S-ar putea să fiţi implicat într-un scandal la locul de muncă din cauza bârfelor unei femei mai în vârstă. Nu răspundeţi la provocări!

LEUL (VII.23.-VIII.23.)

Astăzi ar fi bine să evitaţi deplasările cu autoturismul. Există pericolul să fiţi implicat într-un accident de circulaţie din vina dumneavoastră.

FECIOARA (VIII.24.-IX.23.)

Aveţi de rezolvat multe probleme la locul de muncă. Dacă nu vă stăpâniţi nervozitatea, riscaţi să faceţi afirmaţii pe care le veţi regreta.

BALANŢA (IX.24.-X.23.)

Fiţi prudent în afirmaţii! Vă sfătuim să vă stăpâniţi nervozitatea în discuţiile cu partenerul de viaţă, altfel riscaţi să tensionaţi atmosfera din familie.

SCORPIONUL (X.24.-XI.22.)

Vă cam lipseşte simţul practic şi s-ar putea să vă descurcaţi mai greu la serviciu. Vă recomandăm să evitaţi discuiile în contradictoriu cu şefii.

SĂGETĂTORUL (XI.23.-XII.21.)

Sunteţi irascibil, din cauza stresului şi a oboselii acumulate. Sunteţi predispus la unele probleme de sănătate şi chiar la accidente.

CAPRICORNUL (XII.22.-I.20.)

În cursul dimineţii, colaborarea cu un partener de afaceri vă dă dureri de cap. Totul porneşte de la bani: se pare că nu vă înţelegeţi în legătură cu o investiţie.

VĂRSĂTORUL (I.21.-II.20.)

Din cauza unor evenimente neprevăzute, nu vă puteţi respecta programul stabilit. Vă sfătuim să nu vă puneţi mari speranţe într-o afacere demarată recent. S-ar putea să fiţi dezamăgit.

PEŞTII (II.21.-III.20.)

Începeţi o activitate care vă poate aduce avantaje materiale, cu condiţia să vă temperaţi spiritul critic. Este recomandabil să fiţi conciliant în discuţiile cu colegii de serviciu şi cu partenerul de viaţă.

„Jurnal arădean" vă ascultă

Între orele 11 - 13, la telefonul 0257.280943, redactorul nostru vă stă la dispoziţie.

ARAD. Dl. **Crişan,** care locuieşte în zona Confecţii, ne semnalează faptul că platforma gospodărească de la blocurile 4, 6 şi 7 se află într-o stare care nu justifică pretenţia prestatorului ca oamenii din zonă să plătească.

Mai exact, spune cititorul nostru, din cele patru tomberoane de pe platformă firma a ridicat unul, iar din cele trei rămase, unul este degradat şi răsturnat de mai bine de o lună, fără să se obosească cineva să îl repună în stare de utilizare. „Din moment ce plătesc, eu trebuie să am în grijă întreţinerea tomberoanelor, sau proprietarul lor?", întreabă dl. Crişan.Evident, nu este sarcina domniei sale.

Pavel Mişcoi, din Rădeşti, nu înţelege de ce trebuie să plătească abonament şi la ENEL, din moment ce are contract cu Romtelecom.Simplu: aşa este făcută legea, la ENEL plătesc românii pentru simplul fapt că sunt posesori de televizoare, chiar dacă le ţin în cutie, iar la firma care distribuie programele plătesc pentru a le putea viziona.

JA-S.T.

CURS VALUTAR

DENUMIREA VALUTEI	BNR	BCR		BRD		Intesa Sanpaolo Bank		Banca Românească		MKB Nextbank		Alpha Bank		Casa de schimb LUXOR	
		C	V	C	V	C	V	C	V	C	V	C	V	C	V
Euro	4,23	4,18	4,28	4,17	4,32	4,19	4,26	4,20	4,25	4,19	4,27	4,19	4,27	4,19	4,23
Dolar SUA	2,98	2,90	3,04	2,92	3,04	2,94	2,99	2,96	3,01	2,91	3,02	2,92	3,01	2,90	2,95
Forint	0,157	0,0151	0,0163	0,0147	0,0164	0,0155	0,0165	-	-	-	-	-	-	0,0156	0,0159
Gram aur	155														

Vremea

Miercuri, 3 august

www.aradon.ro

10° Temperatura va fi între 8-10 grade. Vântul va sufla cu 12 km/h, dinspre N

LA ORA 6

24° Temperatura va fi între 24-27 grade . Vântul va sufla cu 16 km/h, dinspre N

LA ORA 18

ZIUA PRECEDENTĂ

Arad	21°C	Umiditate:	67%
Lipova	21°C	Presiune:	757mmHG
Chişineu- Criş	21°C	Precipitaţii:	10 %
Săvârşin	21°C	Vânt:	16 km/h
Sebiş	21°C	Direcţie vânt:	VSV

SOARELE

Răsare: 06:17

Apune: 21:04

AZI

Temperaturile se vor situa între 16 şi 27 grade. Vântul va sufla cu 16 km/h, dinspre N. Cerul va fi senin.

FAZELE LUNII

01. 08. | 8. 08. | 15. 08. | 23. 08.

MIERCURI	JOI	VINERI	SÂMBĂTĂ
16° 27°	15° 27°	15° 26°	18° 28°
însorit	însorit	însorit	însorit

CALENDAR

Biserica ortodoxă: Cuv. Isaachie, Dalmat şi Faust; Sf. Mironosiţă Salomeea (Post)

Biserica greco-catolică: Sf. Isachie; Sf. Dalmat; Sf. Faust

Biserica romano-catolică: Sf. Lidia, ucenica sf. Paul

PROGNOZĂ PENTRU TREI ZILE

Temperaturile minime vor fi cuprinse între 16 şi 18 grade, iar cele maxime între 27 şi 28 grade.

Temp.minime: 16 la 18° C

Temp.maxime: 27 la 28° C

JURNAL ARĂDEAN

Str. Poetului nr. 1C, Arad

BRAT Auditat de BRAT

Reclamaţii difuzare: 0257/ 228586

Director editor: Mircea Ţîşcă (8472)
Secretariat: 0257.281802 (centrala), fax - 0257.280655
Şef departament difuzare: Carmen Csordas
Marea publicitate: 0257.280904 (int. 8488); Mica publicitate: 0257.210775
Tiparul executat la: SC Inform Media SRL, Calea Torontalului, DN 6, km 5,7, Timişoara

Redactor şef: Adriana Barbu (8410) Responsabil de număr: Simion Todoca
Secretar general de redacţie: Gabriela Groza (8417) **Departamente: Eveniment:** Simona Butaru (8412), Monica Ardelean (8446), Alin Gherasim, **Politic:** Tristan Mihuţa (8431), Simion Todoca (8425); **Economic:** Andreea Pintea (8419), Margareta Szegö (8435); **Cultură, Învăţământ:** Vasile Filip (8428); **Social:** Diana Duţu (8429); **Sport:** Daniel Scridon (8427), Adrian Hărţău (8433), Leo Sfăra (8434);
Tehnoredactare: Ghizela Şerban, Ramona Vidulescu
REDACŢIE : tel. 0257.281802 (centrala); fax 0257.280655 (int. 8490), 0257.281797 (int.8489); e-mail:redactia.jurnalaradean@informmedia. ro, adevaruldearad@informmedia.ro, publicitate.jurnalaradean@informmedia.ro, publicitate.adevarul@informmedia.ro

Au pus semnăturile pe contract FOTO: A.G.

Drum nou către unguri

S-a semnat contractul de modernizare a drumului care leagă Variaşul Mic de Dombegyhaz, Ungaria.

IRATOŞU. Preşedintele Consiliului Judeţean Arad (CJA), Nicolae Ioţcu, a semnat contractul de reabilitare a drumului judeţean 709C, între Arad şi Variaşul Mic, de la kilometrul 2 la kilometrul 14. Potrivit şefului CJA, acesta este un proiect major în ceea ce priveşte dezvoltarea infrastructurii rutiere transfrontaliere.

„Obiectivul general îl reprezintă îmbunătăţirea infrastructurii rutiere transfrontaliere în scopul dezvoltării durabile a zonei de frontieră. De asemenea, se doreşte asigurarea continuităţii legăturilor rutiere transfrontaliere prin îmbunătăţirea transportului rutier între localităţile Variaşul Mic-frontieră-Dombegyhaz", a declarat Ioţcu. Pe partea românească va fi modernizat un tronson de aproape 12 kilometri, în timp ce vecinii maghiari se vor ocupa de kilometrii care despart Dombegyhaz de graniţă. Primarul comunei Iratoşu, Gheorghe Lăcătuş, spune că investiţia este una oportună. „Mulţi dintre locuitorii din Iratoş au rude în Dombegyhaz. În cele 2-3 zile pe an, când se deschide graniţa la Variaşul Mic, 400-500 de persoane trec în ţara vecină cu bicicleta sau pe jos pentru a-şi vizita familiile", spune Lăcătuş.

Peste un milion

Valoarea acestui proiect este de 1.106.613 euro, din care peste 940.000 vin de la Uniunea Europeană, 143.859 de euro sunt acordaţi de Guvern, iar cofinanţarea CJA este de 22.132 de euro. **JA-A.G.**

Două TIR-uri s-au ciocnit pe centură

ARAD. Un TIR înmatriculat în Republica Moldova şi un altul cu numere de Bulgaria, s-au tamponat frontal ieri, pe şoseaua de centură. Poliţiştii efectuează cercetări pentru a stabili cum s-a petrecut evenimentul rutier. În urma impactului, şoferul autotrenului înmatriculat în Republica Moldova a avut nevoie de ajutorul unui echipaj de la descarcerare pentru a fi scos din TIR.

Tirurile au fost avariate FOTO: FAN

Nou
Varice?
Tratament eficient şi modern !!

Tratăm varicele prin Scleroterapie Asistată Ultrasonografic (UGS) :

- fără operaţie chirurgicală
- fără anestezie – este nedureroasă
- fără cicatrici postoperatorii
- fără absenţa de la serviciu / concediu medical
- pacientul îşi poate desfăşura activităţile

zilnice obişnuite în câteva ore de la intervenţie.

HEMOROIZI? FISURI ANALE?
TRATAMENT FĂRĂ OPERAŢIE

Sunt folosite cele mai noi tehnici practicate in Comunitatea Europeană:
- Investigaţiile videocomputerizate
- Fototermocoagularea în spectru infraroşu
- Excizia cu unde de radiofrecvenţă

Colonoscopie şi Ecografie Abdominală Gratuite în cadrul tratamentului!

10% reducere din costul tratamentului pentru pensionari

Arad: 0257 213 888
LaurusMedical clinics
www.laurusmedical.ro

Premiile de fidelitate Jurnal arădean

ARAD. Abonaţii ziarului Jurnal arădean pe luna august 2011 sunt rugaţi să completeze cu litere de tipar talonul alăturat, să-l introducă într-un plic şi să-l expedieze până la data de 24 august a.c., pe adresa: Redacţia Jurnal arădean, str. Poetului nr. 1 C Arad, sau să-l depună personal în urnele ziarului, amplasate pe B-dul Revoluţiei nr. 81, biroul Mica Publicitate, respectiv la sediul din strada Poetului nr. 1C. Pe plic, abonaţii sunt rugaţi să facă menţiunea „Pentru premiile de fidelitate". Taloanele primite vor participa, în data de 25 august 2011, la tragerea la sorţi în cadrul căreia vor fi oferite abonaţilor zece premii de fidelitate în valoare de 150 lei fiecare. Lista abonaţilor câştigători va fi publicată în ziarul nostru din 26 august 2011, iar premiile vor fi ridicate 30 august a.c., ora 11.00, de la sediul redacţiei, strada Poetului nr. 1C, pe baza buletinului/cărţii de identitate şi a chitanţei abonament.

Atenţie: în plic va fi introdus doar talonul alăturat, chitanţele - abonament rămânând la abonaţi.

TALON PENTRU LUNA AUGUST JURNAL ARĂDEAN

NUME: .....
PRENUME: .....
ADRESĂ .....
NR. TELEFON .....
SERIA SI NR. CHITANŢEI ABONAMENT: .....

Cine face curat, ia banii

Cei care au plătit la Primărie taxa de salubritate integral pentru anul 2011 îşi pot recupera sumele aferente perioadei august-decembrie.

Gunoiul se plăteşte direct la Polaris FOTO: JA

ARAD. De la 1 august, toţi arădenii trebuie să plătească tariful pentru serviciul de salubrizare direct firmei SC Polaris M Holding SRL. Atât persoanele fizice, cât şi juridice sunt obligate să încheie contracte cu operatorul de salubritate în perioada imediat următoare. Potrivit declaraţiilor directorului adjunct al firmei Polaris, Ciprian Tripa, „operatorii noştri vor merge din casă în casă şi vor încheia contractele direct pe teren cu fiecare casă, asociaţie de locatari, agenţi economici şi instituţii publice din municipiu", a precizat Tripa.

Facturarea gunoiului

În cazul celor care locuiesc la bloc, plata se va efectua lunar prin asociaţiile de proprietari, la fel ca şi în cazul instituţiilor publice şi a agenţilor economici. Doar pentru cei care locuiesc la case şi au semnat contracte individuale, facturarea se va face trimestrial (o dată la trei luni), cu excepţia lunilor august şi septembrie 2011, când se va efectua la două luni.

Plata serviciului se poate face atât direct la agentul comercial al firmei în momentul în care aduce factura, cât şi la unica caserie a operatorului Polaris, situată în Piaţa Plevnei nr.3 (zona Boul Roşu, lângă Casa cu lacăt). De asemenea, pot fi efectuate plăţi prin file CEC, ordin de plată, online sau alte instrumente convenite de părţi. În cazul în care factura nu a ajuns la utilizator în termen de trei zile de la data maximă de emitere (data de 15 a lunii sau a lunii următoare sfârşitului de şemestru), utilizatorul este obligat să se prezinte în a patra zi la departamentul comercial al operatorului (lângă Casa cu lacăt) pentru a o ridica şi plăti.

Tarife aprobate în CLM

Aşa cum a fost publicat în cotidianul nostru, tarifele de salubritate au fost aprobate prin Hotărârea nr.175 din 18 iulie 2011 şi sunt cu puţin mai mici decât cele de anul trecut. Tariful pentru precolectare, colectare şi transport deşeuri municipale este 2,69 lei/persoană/lună fără TVA pentru persoane fizice şi de 49,59 lei/mc fără TVA pentru persoane juridice. La acestea se adaugă tariful pentru depozitarea deşeurilor municipale, de 0,48 euro/persoană/lună fără TVA pentru persoane fizice şi de 8,82 euro/mc fără TVA pentru persoane juridice.

Banii înapoi

Unul din inconvenientele acestei măsuri îi afectează tocmai pe cei care şi-au achitat integral taxa de salubritate pentru 2011. Potrivit declaraţiilor reprezentanţilor Primăriei Arad, aceştia au două posibilităţi de a-şi recupera banii: fie depun o cerere la Direcţia Fiscală a Primăriei Arad (acolo unde au şi plătit) pentru a-şi primi înapoi suma aferentă perioadei august - decembrie, fie suma respectivă va compensa automat, fără nici o cerere, alte debite către municipalitate, mai exact poate fi scăzută din suma datorată la impozitul pe casă, maşină etc.

PENALITĂŢI

Conform contractului încheiat cu operatorul, neachitarea la termen a plăţii va atrage penalităţi de întârziere de 0,5%/zi. Este pasibilă de plata penalizărilor, în cuantum tot de 0,5%/zi, şi firma Polaris în cazul în care îşi întrerupe nejustificat prestarea serviciului, dacă nu respectă parametrii de calitate şi cantitate prevăzuţi în contract, dacă nu anunţă întreruperea serviciului sau depăşirea intervalului anunţat şi evident dacă nu ridică la timp deşeurile.

> În funcţie de afluxul de persoane vom decide dacă se impune înfiinţarea altor caserii
> CIPRIAN TRIPA

MONICA ARDELEAN
monica.ardelean@informmedia.ro

Campanie pentru copiii lăsaţi singuri acasă

ARAD. Inspectoratul Judeţean de Poliţie Arad în parteneriat cu Direcţia Generală de Asistenţă Socială şi Protecţia Copilului Arad au demarat un proiect pentru prevenirea delincvenţei juvenile şi de antivictimizare a minorilor lăsaţi singuri acasă, sau în grija altor persoane, de către părinţii plecaţi la muncă în străinătate. „La nivelul mai multor comune sunt organizate întâlniri cu reprezentanţii autorităţilor locale, medici, preoţi, cadre didactice, persoane care au în grijă copiii lăsaţi de părinţii plecaţi la muncă în străinătate. Sunt prezentate cauzele şi consecinţele comportamentelor delincvente în rândul copiiilor aflaţi în astfel de situaţii, abuzurile ce pot să apară, măsurile de diminuare a influenţei negative a anturajului minorului etc", a declarat Ovidiu Liber, din cadrul IPJ Arad. **JA – I.C.**

Singurul magazin din ţară care dispune de
APARATE SPECIALE PENTRU LĂRGIT PANTOFI, SANDALE, GHETE , CIZME,
atât pentru femei cât şi pentru bărbaţi.
Pantoful galben
ÎNCĂLŢĂMINTE DIN PIELE 100%

Executăm încălţăminte, de femei, la comandă începând de la mărimea 32-33...40
MADE IN ROMANIA

Vânzări ON-LINE pe www.pantoful-galben.ro
Arad, Bdul Revoluţiei nr. 66 (fostul magazin Vidra)
E-mail pantoful.galben@yahoo.com
Telefon 0729-998-343; 0722-840-789 ADMINISTRATOR.
(H.281322)

Excursie la Piatra Craiului

RAD. Sub genericul „Veniți u Noi", iubitorii de drumeție unt invitați în perioada 6-14 ugust 2011 la o excursie în Munții Piatra Craiului și culoaul Rucăr-Bran. Plecarea se va ace din gara Aradu Nou în sea-a zilei de vineri, 5 august, cu renul accelerat de la ora 22:51 rin Teiuș, la Brașov (sosire 0:11), apoi la Zărnești (730 m lt.) sosire 11:52. De aici bagaele sunt transportate cu mașina la Casa Folea (alt. 1190 m.), ar excursioniștii vor ajunge pe os după un drum de aproape rei ore, iar de la Casa Folea se va urca la stână încă 45 de minute, unde se face camparea în corturi proprii. Sosirea va avea loc tot în gara Aradul Nou, luni 15 august, la ora 7:15. Cheltuielile de transport se ridică la aproximativ 130 de lei, plus 30 de lei pentru autobuz și 20 de lei pentru campare. Înscrierile se pot face la conducătorul de grup Liptai Ronald (tel. 0257-272.317/0357-426.120 - seara). Masa se va servi din alimenele aduse de fiecare excursionist. Obiectivele propuse spre vizitare sunt: Babele de la Podul Dâmboviței, Cheile Cheii, Cheile Dâmboviței, Cheile și Peștera Dâmbovicioarei, Peștera Liliecilor, Mânăstirea Peștera, Prăpăstiile Zărneștilor, Cheile Pisicii, Cabana Brustureț, Cabana Curmătura, Vf. Ascuțit, Vf. La Om, creasta principală a Pietrei Craiului. Cei ce doresc să ia parte în această expediție sunt rugați să fie echipați cu: echipament de campare, bidon cu apă, pelerină, îmbrăcăminte călduroasă, lanternă, etc.Mai multe informații se pot găsi pe pagina de internet www.veniticunoi.ro.

JA-A.P.

La Cabana Curmătura din Piatra Craiului FOTO:FAN

RETETA ZILEI

Gem de zmeură cu vanilie

INGREDIENTE: 1 kg zmeură, 700 g zahăr, 1 plic zahăr vanilat, 1 lingură zeamă de lămâie.

MOD DE PREPARARE: Zmeura bine coaptă, se curăță, se spală și se scurge bine. Se amestecă cu zahărul și se lasă la frigider peste noapte. A doua zi se pune la fiert, la foc potrivit, adunând din când în când spuma care se formează la suprafață și amestecând încet. Se fierbe până când capătă o consistență îngroșată, gelatinoasă (aproximativ 30-40 minute). Spre sfârșitul fierberii se adaugă zahărul vanilat și zeama de lămâie. Gemul se pune fierbinte în borcanele sterilizate. Se înfășoară în paturi mai groase și se lasă așa până când este complet răcit.Poftă bună!

Pentru mai multe REȚETE intră pe **www.culinar.ro**

ÎNTRERUPERI CURENT

Joi, 4 august 2011. În Municipiul Arad, h 8.30-17.30: Str. Pădurii - SC Târguri Oboare și Piețe SA, SC Rossetti East SRL; h 10-15: Str. Prunului, Buciumului, Petru Rareș, Timotei Cipariu, Gorunului, Pelicanului, Budai Deleanu, Bradului, Viitorului, Rozelor, Trenului, Tismana, Rândunicii, Zărandului.

SOLUȚIA INTEGRAMEI LA NR PRECEDENT

P – P – F – GOL – N – MAMALIGA – AGER – NANE – CUCURUZ – MITUIT – ROTAR – CAS – ORAS – MOC – RUSINAT – AMINO – LE – EM – CRIN – C – CE – PANER – REGE – A – CO – AVUT – ERA – TALPI – ADUS – IN – MACAT – NERO – OM – RARITA – SI – NM – L – CA – ASA – PAPUSOI

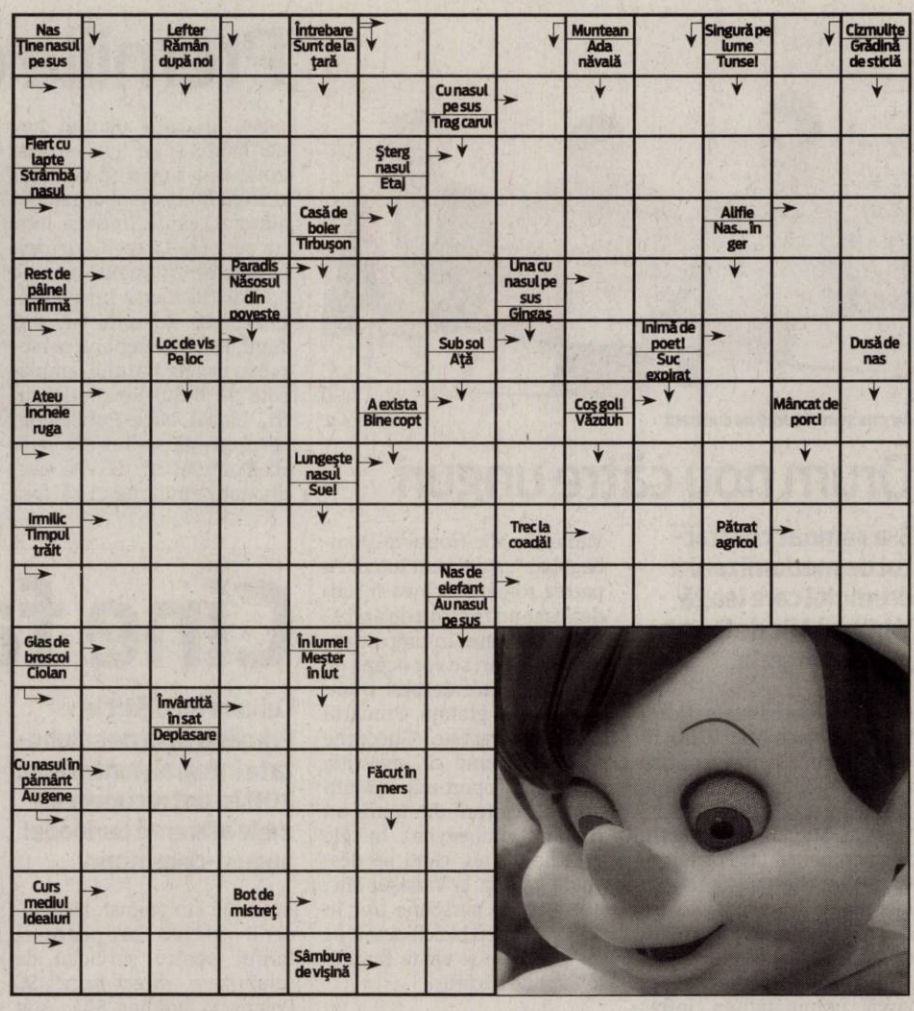

CONCURSUL „CUVINTE NOROCOASE"

ABONAT: ❑ DA ❑ NU

COMPLETEAZĂ INTEGRAMELE DIN PERIOADA 3-16 AUGUST 2011 A.C. TRIMITE CELE 10 INTEGRAME (ÎNTR-UN SINGUR PLIC ȘI CU UN SINGUR TALON) PÂNĂ ÎN 24 AUGUST 2011 LA SEDIUL REDACȚIEI NOASTRE, STR. POETULUI NR. 1C SAU PE B-DUL REVOLUȚIEI NR. 81. POȚI CÂȘTIGA UN APARAT ELECTROCASNIC. EXTRAGEREA VA AVEA LOC ÎN 25 AUGUST A.C.

JURNAL ARĂDEAN

NUME: .....

ADRESĂ: .....

.....

TEL .....

E-MAIL: .....

Programe TV Miercuri, 3 August

TVR 1

07.00 Telejurnal matinal
08.00 Vară, fete și vedete!!! (l)
09.00 Vară, fete și vedete!!! (II)
10.10 Giuvaierul palatului. (serial)
11.20 Perechea potrivită. (reluare)
12.20 Zoom. (BBC, 2009)
12.30 Invingătorii. (Australia 2008)
12.40 Legendele palatului: negustorul Lim Sang-ok. (reluare)
13.20 Legendele palatului: negustorul Lim Sang-ok. (r.)
14.00 Telejurnal
14.45 MAI aproape de tine
15.30 Oameni ca noi. (r.)
16.00 Convietuiri. (r.)
17.00 Poveștile vechilor codri. (d.)
18.00 Telejurnal
18.25 Legendele palatului: negustorul Lim Sang-ok. (s.)
19.05 Legendele palatului: negustorul Lim Sang-ok. (s.)
20.00 Telejurnal. Tema zilei Meteo
21.10 Atac la Londra. (thriller, SUA, 2004) Prima parte Cu Dylan McDermott, Julianna Margulies. O grupare teroristă atentează la siguranța Londrei, lansând un atac cu gaz. O echipă internațională de specialiști în antiterorism își propune să colaboreze pentru a preveni o nouă criză. Agenții ai FBI, CIA, MI5 și MI6 se reunesc pentru a-l captura pe liderul unei rețele teroriste care are ca scop distrugerea lumii occidentale.
22.45 Replay special
23.00 Anatomia lui Grey. (serial)
23.50 Anatomia lui Grey. (serial)
00.40 Concert Tina Turner. (Live at the Apollo)

PRO TV

07.00 Știrile Pro Tv. Ce se întâmplă, doctore? Omul care aduce cartea
10.00 Cu un pas înainte. (s.)
11.00 Doi bărbați și jumătate. (reluare)
12.00 Tânăr și neliniștit. (r.)
13.00 Știrile Pro Tv
14.00 Căutări disperate. (dramă, SUA, 1994) Regia: George Kaczender Cu: Marg Helgenberger, Corbin Bernsen
16.00 Tânăr și neliniștit. (s.) Cu zeci de premii, cu actori ce își trăiesc viața pe platourile de filmare, identificându-se cu personajele, cu căsătorii, divorțuri ca-n filmele care se respectă, cu controverse ce-i uimesc chiar și pe cei mai mari admiratori, serialul continuă să reprezinte un miracol, un univers care a cuprins și a cucerit milioane de telespectatori.
17.00 Știrile Pro Tv. Vremea
17.45 Serviți, vă rog! (r.)
19.00 Știrile Pro Tv. Sport
20.30 Serviți, vă rog! Sport
22.30 Știrile Pro Tv
23.00 Doi bărbați și jumătate. (serial)
00.00 Căutări disperate. (film, reluare)
01.30 Știrile Pro Tv. (r.)
03.00 Cu un pas înainte. (serial, reluare)
04.00 După 20 de ani. (reluare)
04.45 Promotor. (r.)
06.00 Happy Hour. (reluare) O oră de veselie cu muzică live, dans, povești de viață deosebite, interviuri cu cele mai mediatizate vedete ale momentului, informații în premieră, dar și întâmplări impresionante care se vor petrece chiar în studio, sub ochii telespectatorilor, acestea sunt doar câteva dintre ingredientele „Happy Hour".

ANTENA 1

06.00 Observator
10.00 În gura presei. cu Mircea Badea. Mircea Badea realizează o nonconformistă revistă a publicațiilor sub titlul «În gura presei». Pe parcursul emisiunii el supune atenției telespectatorului cele mai interesante știri apărute în presa cotidiană, săptămânală și lunară. Deosebirea dintre programul pe care îl realizează Mircea și emisiunile pe aceeași temă ale altor televiziuni este că el este spontan, firesc și natural fără a introduce mecanic niște texte.
11.00 Hercule. (s.)
12.00 Femeia bionică. (ultimul ep.)
13.00 Observator
14.15 Romance: Să te prezint părinților
16.00 Observator
17.00 Ură și diamante. (ultima parte)
19.00 Observator. cu Andreea Berecleanu Sport
20.20 Kickboxer. (acțiune, SUA 1989) Regia: David Worth, Mark DiSalle Cu: Jean-Claude van Damme. Kurt Sloan asista la toate meciurile fratelui sau, Eric Sloan, campion al Statelor Unite la kickboxing. Kurt este martor ocular la cel mai dur si necinstit meci al fratelui sau, in urma caruia acesta din urma ramane paralizat. Dornic de razbunare, Kurt se antreneaza pentru meciul vietii sale impotriva celui care i-a nenorocit fratele, campionul Thailandei - Tong Po. C auta o sala unde poate invata stilul Muay Tay, insa nimeni nu-l primeste.
22.15 Canan - Destin furat. (dramă, Turcia 2011)
23.15 Observator
00.00 Nikita. (serial, SUA)

HBO

07.25 Măsuri extraordinare. Dramă, SUA, 2010. Cu: Harrison Ford, Brendan Fraser, Keri Russell
09.10 Condamnat pe nedrept. Dramă, SUA, 2010. Cu: Julia Ormond, Mahershalalhashbaz Ali, Lisa Arrindell Anderson
10.40 Scooby-Doo! Abracadabra-Doo. Animație, SUA, 2010.
12.00 Amor la Roma. Comedie, SUA, 2010. Cu: Kristen Bell, Josh Duhamel
13.30 Afurisitul de telefon. Comedie, SUA, 2000. Cu: Meg Ryan, Diane Keaton, Lisa Kudrow
15.05 O poveste de Crăciun. Aventuri, SUA, 2009. Cu: Jim Carrey, Steve Valentine
16.40 La bine și la rău. Dramă, SUA, 2009. Cu: Morris Chestnut, Taraji P. Henson, Jenifer Lewis
18.20 Fericiți pe veci. Comedie, Irlanda, 2009. Cu: Sally Hawkins, Tom Riley, Jade Yourell
20.00 Ziua îndrăgostiților. Comedie, SUA, 2010. Regia: Garry Marshall. Cu: Jessica Alba, Kathy Bates, Jessica Biel, Bradley Cooper, Eric Dane
22.05 Shutter Island. Thriller, SUA, 2010. Cu: Leonardo DiCaprio, Mark Ruffalo, Ben Kingsley, Michelle Williams
00.20 Clinica. Horror, SUA, 2002. Cu: Kris Kristofferson, Sylvester Stallone, Charles S. Dutton, Polly Walker
01.55 În spatele liniilor inamice 3. Columbia. Acțiune, SUA, 2009. Regia: Tim Matheson. Cu: Joe Manganiello, Mr. Kennedy, Keith David, Channon Roe, Yancey Arias
03.25 Caravana cinematografică. Dramă, Romănia, 2009. Cu: Mircea Diaconu, Dorian Boguță

CULTURAL

07.00 Jurnalul cultural **07.30** Identități **08.00** Magazinul de litere **08.30** Garantat 100% **09.30** La porțile cerului **10.00** Decor și stil **10.30** Întâlniri în Europa **11.00** În căutarea comorii ascunse **12.00** Jurnalul cultural **12.30** Oul pătrat **13.00** Concertele TVRC **14.00** Polemicile TVRC **15.00** Jurnalul cultural **15.15** România la cvadrienala de scenografie de la Praga**15.45** 3 minute de celebritate **16.15** Arts.21 **16.45** Identități **17.15** Garantat 100% **18.15** Sacrul în India **19.15** Spectacool **19.45** Concertele TVRC **20.45** Capodopere din Galeria de Artă Modernă Românească **21.00** Jurnalul cultural

AXN

07.00 Cabinet de avocatură **08.00** Pericol iminent **09.00** Crezi că știi să dansezi? V **10.00** Doctor Who I Aventuri Cu: David Tennant **11.00** Viață neașteptată Cu: Brittany Robertson **12.00** Pericol iminent **3.00** Cabinet de avocatură **14.00** Doctor Who **15.00** Crezi că știi să dansezi? V **16.00** Viață neașteptată **17.00** Pericol iminent **18.00** Cabinet de avocatură **19.00** Doctor Who **20.00** Viață neașteptată **21.00** Finaluri fericite I **21.30** Cougar Town **22.00** Mesaje de dincolo V **23.00** Post Mortem **00.00** Finaluri fericite **00.30** Cougar Town **01.00** Mesaje de dincolo

B1

07.00 Știrile B1TV **08.00** Știrile B1TV **08.30** B1, viața e frumoasă! **09.00** Știrile B1TV **09.30** B1, viața e frumoasă! **10.00** Știrile B1TV **10.30** B1, viața e frumoasă! **11.00** Știrile B1TV **11.30** B1, viața e frumoasă! **12.00** Știrile B1TV **14.00** Ediție de prânz **15.00** Știrile B1TV **16.00** Actual B1 **18.00** Știrile B1TV **18.30** X-Press **20.00** Știrile B1TV **21.00** Evenimentul zilei (Robert Turcescu si Ion Cristoiu) **23.00** Lumea lui Banciu **00.00** Știrile B1TV **00.30** Actual B1 (r.) **02.10** Știrile B1TV (Sanda Nicola) (r.) **03.00** X-Press (r.)

PRIMA TV

07.00 Jane Doe: Cum sa-ti concediezi seful **09.30** Intalnirea inimilor **10.30** Specialistii **11.30** Pitici si tatici **12.00** 7 bani d-acasa **12.30** Teleshopping **13.00** Povestirile ratoiului **13.30** Teleshopping **14.00** Intalnirea inimilor - telenovela, India 2007 **15.00** Iubiri secrete (r.) **17.00** Trasnitii (r.) **18.00** Focus 18 **19.00** Focus Sport **19.30** Ciresa de pe tort **20.30** Barbatul in costum galben - familie, SUA 2002 **22.15** Trasnitii **23.00** Iubiri secrete - telenovela **01.00** Focus (r.) **02.00** Specialistii (r.) **03.00** Jane Doe: Cum sa-ti concediezi seful - mister, SUA 2007 (r.) **05.00** Trasnitii (r.)

PROCINEMA

08.45 Echipa de urgență **10.00** Zoom in 10 **10.15** Echipa de urgență **11.45** Acasă în bucătărie **12.45** Happy Hour **14.00** Crime Time **15.15** Din culisele Hollywood-ului **15.45** Acasă în bucătărie **16.45** La Bloc **18.00** Poză la minut **19.00** La Bloc **20.00** Dispăruți fără urmă **21.00** Poză la minut **22.00** Iubire după horoscop Regia: Daisy von Scherler Mayer Cu: Jada Pinkett Smith, Tommy Davidson **00.00** Dispăruți fără urmă **01.00** Iubire după horoscop **02.30** Lumea Pro Cinema **03.00** Apropo Tv

ANTENA 2

05.45 Trăieste sănătos (r.) **08.15** Dincolo de aparente (r.) **10.00** Saturday Night Live! (r.) **11.00** Răi da' buni (r.) **13.45** Agentul VIP (r.) **15.30** Trăieste sănătos (emisiune realizată de Simona Bălănescu) **17.00** Dincolo de aparente (emisiune realizata de Florentina Fantanaru) **18.30** Nimic important **19.30** Răi da' buni **21.00** Agentul VIP **22.45** Conferinta de presa (emisiune realizata de Diana Munteanu Niculescu) **00.15** Saturday Night Live (SUA, 2009) **01.15** Dincolo de aparente (r.) **02.30** Rai da' buni (r.)

ACASĂ

05.30 Inimă sălbatică **06.30** Impostoarea **08.15** Cealaltă față a Analiei **09.45** Dona Barbara **11.15** Dona Barbara **12.30** Teleshopping **12.45** Iubire cu chip rebel **13.45** Teleshopping **14.30** Clase 406 **15.30** Impostoarea **16.30** Povestiri adevărate - emisiune cu povești reale despre viață, prezentată de Ioana Maria Moldovan si Dan Cruceru **17.30** Inimă sălbatică **18.30** Lacrimi de iubire **19.30** Moștenitorii **20.30** Kassandra **22.00** Povestiri de noapte - emisiune prezentată de Cabral și Mircea Solcanu **22.30** Aurora (s.) **23.30** Clase 406 (s.) **00.30** Povestiri adevărate (r.) **01.30** Lacrimi de iubire (r.) (s.)

CINEMAX

07.00 Asfalt fierbinte **08.50** Informatorul! Cu: Matt Damon, Scott Bakula **10.35** Cei mai buni regizori de la Hollywood **11.05** Val de căldură Cu: Marie-Thérese Fortin, François Arnaud, Marie Brassard **12.45** Tata în călătorie de afaceri Regia: Emir Kusturica. Cu: Moreno D'E Bartolli, Miki Manojlovic **15.00** Cei mai buni regizori de la Hollywood **15.30** Omul de nisip **17.10** Prințul lacrimilor **19.10** Asfalt fierbinte **21.00** Jocuri murdare **23.00** Aduceți-mi capul lui Alfredo Garcia ! **00.50** Viața într-o zi **02.30** Metropia **03.55** Umbra **05.15** Moștenire fatală

DIVA

09.10 Crimele din Midsomer. Suflete milostive **11.10** Amy **12.10** Soții de militari **13.10** Soția perfectă **14.10** Patricia Cornwell - Riscuri asumate **16.00** Crimele din Midsomer - Crime la comandă **18.00** Soția perfectă **19.00** Soții de militari. Serialul prezintă viața unei femei care se căsătorește cu un militar de carieră și se mută împreună cu acesta într-o bază militară **20.00** În mintea Ericăi I **21.00** În jungla orașului **22.00** În jungla orașului **23.00** Plăcerea de a ucide

ANTENA 3

06.00 Știrile de dimineață **10.00** Previziunile zilei **11.00** Ediție specială **12.00** Știri **13.00** Ediție specială **14.00** Știri **15.00** Esențial cu Alina Petrescu **17.00** Știri **18.45** La ordinea zilei cu Dana Grecu și Radu Tudor **20.00** Știrea zilei cu Gabriela Vrânceanu Firea **21.00** Subiectiv cu Răzvan Dumitrescu. Emisiunea se adresează tuturor românilor, va aborda problemele arzătoare ale acestora, va prezenta soluții politice și/sau economice. „Se numește «Subiectiv» pentru că echipa care a conceput emisiunea este subiectivă..." **21.50** Sinteza zilei cu Mihai Gâdea **00.00** Știri **01.00** Știri

M1

06.56 Dimineața **10.00** Vară de Balaton **11.55** Un doctor în familie (s.) **13.01** Știri **13.30** Expres Carpatin **13.55** Trecătoarea **14.40** Hrvatska kronika **15.05** Ecranul nostru **16.30** Optica **17.00** Miracole (s.) **17.30** Știri **17.55** Vară de Balaton **18.45** Aventuri în Africa (s.) **19.40** Focul sălbatic (s.) **20.30** Știri, sport **21.10** Sala de așteptare **22.00** Linda (s.) **23.10** 24 (s.) **24.30** Știri

REDACȚIA NU ȘI ASUMĂ RESPONSABILITATEA PENTRU EVENTUALELE SCHIMBĂRI

DISCOVERY

10.00 Moda străzii **11.00** Meserii murdare **12.00** O pradă mortală **13.00** Vânătorii de mituri **14.00** Mega constructori **15.00** Cum se fabrică diverse lucruri? **16.00** Tehnici esențiale de supraviețuire **17.00** Meserii murdare **18.00** O pradă mortală **19.00** Cum se fabrică diverse lucruri? Această serie ne arată cum se fabrică cele mai obișnuite și mai prozaice lucruri. **20.00** Tehnici esențiale de supraviețuire **21.00** Top Gear **22.00** În Alaska, la înălțime **00.00** Salvați din mâinile răpitorilor **01.00** Top Gear

Ultimatum pentru declaraţii

Începând cu 25 august, declaraţiile unice - 112 se depun doar în format electronic.

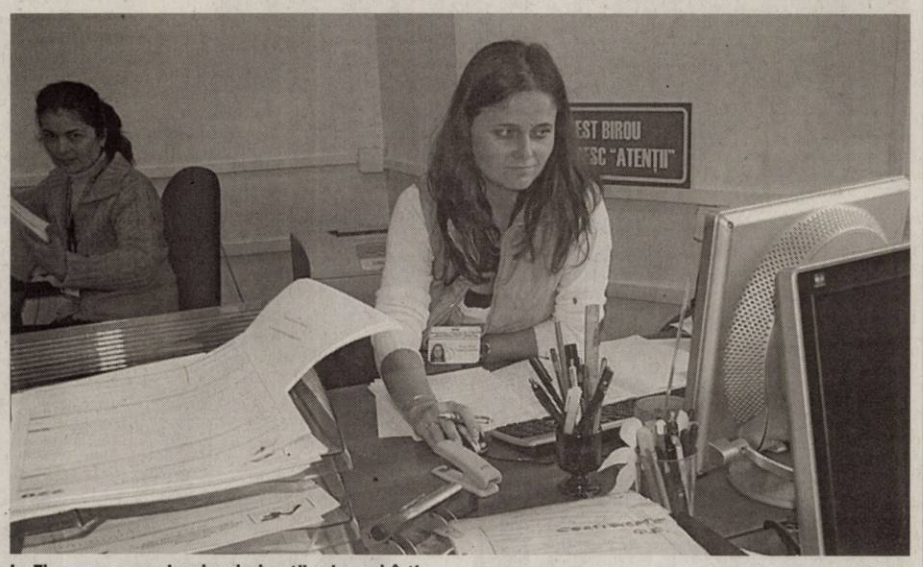

La Fisc nu se vor mai prelua declaraţii unice pe hârtie FOTO:JA

ARAD. Începând cu obligaţiile declarative aferente lunii iulie 2011, cu termen de depunere până la data de 25 august 2011, contribuabilii persoane fizice şi juridice care au calitatea de angajator sau entităţi asimilate angajatorului, vor completa şi depune formularul 112 - „Declaraţia privind obligaţiile de plată a contribuţiilor sociale, impozitului pe venit şi evidenţa nominală a persoanelor asigurate", numai prin mijloace electronice de transmitere la distanţă, pe portalul e-România, nemaifiind acceptat formatul pe suport de hârtie.

„Pentru depunerea declaraţiei prin mijloace electronice de transmitere la distanţă, angajatorii trebuie să deţină un certificat calificat, eliberat în condiţiile Legii nr.455/2001 privind semnătura electronică sau să împuternicească persoane care deţin acest certificat. Obţinerea unui certificat calificat se face de la unul din furnizorii acreditaţi de Ministerul Comunicaţiilor şi Societăţii Informaţionale şi menţionaţi pe site-ul www.mcsi.ro", explică Marius Drăgănescu, director DGFP Arad.

DEZBATERI ZILNICE

Compartimentele de asistenţă contribuabili din cadrul tuturor administraţiilor finanţelor publice organizează zilnic între orele 11 şi 12 dezbateri speciale pe tema depunerii electornice a declaraţiei unice. Informaţii detaliate se pot obţine accesând paginile de Internet www.anaf.ro, secţiunea „Declaraţii electronice" şi www.finantearad.ro, domeniul "Asistenta contribuabili".

Pliant cu informaţii

Pentru a veni în sprijinul contribuabililor a fost tipărit un pliant care conţine toate informaţiile necesare în vederea obţinerii dreptului de utilizare a serviciului „Depunere declaraţii on-line", pus la dispoziţia contribuabililor gratuit de către unităţile fiscale. **JA-A.P.**

Dirijorul Misha Katz, pe scena Palatului Cultural

Institutul Cultural Francez din Timişoara vă invită la concertul Jeunesse Moving Orchestra.

BILETE LA CONCERT

Preţul unui bilet la concertul Jeunesse Moving Orchestra este de 10 lei (tarif intreg) iar cu 5 lei (tarif redus) pot intra elevii, studenţii şi pensionarii.

ARAD. Sala Palatului Cultural Arad va găzdui joi, 4 august, ora 19, concertul Jeunesse Moving Orchestra. Orchestra care vă va încanta pe scena Filarmonicii din Arad este alcătuită din tineri muzicieni din Europa Centrală, foarte talentaţi, dinamici şi motivaţi. Formaţia este compusă din instrumente cu coarde şi arcuş şi va fi dirijată de marele şef de orchestră franco-rus, maestrul Misha Katz, care lucreaza de 10 ani în Europa Centrală şi care cunoaşte şi apreciază în mod particular potenţialul artistic al acestor ţări.

Concertul face parte din proiectul „Orchestra tinerilor muzicieni din Europa Centrală", demarat în urma cu trei ani. Evenimentul este organizat de Jeunesses Musicales Macedonia, Jeunesses Musicales Serbia şi Enfants Planete Esperanza. În program, lucrări de: Mozart, Bach, Tchaikovsky.

> Aşa o profundă înţelegere a muzicii poate fi explicată doar printr-un har divin
> **LEONARD BERNSTEIN**

„Expansivul" Misha Katz

Născut la Rostov pe Don, în Rusia, Misha Katz a început studiul violoncelului în 1959, iar în 1971 a fost admis la Conservatorul „P.I. Ceaikovski" din Moscova, unde a beneficiat de îndrumarea celebrului muzician Msatislav Rostropovici. În 1972 a abordat domeniul dirijatului, perfecţionându-se cu tatăl său, Leonid Katz, de asemenea un prestigios artist rus.

După sosirea în Franţa, în anul 1985, a întemeiat Trio „Şostakovici". Au urmat numeroase participări la festivaluri internaţionale consacrate, desfăşurate în centre culturale reprezentative, dirijorul Misha Katz evoluând pe cele mai prestigioase scene de concert din întreaga lume.

Sub bagheta celebrului dirijor Misha Katz FOTO:FAN

COMENTARIU

Simion Todoca

Divorţ de ochii lumii

Se pare că nici în ziua de astăzi nu s-a înţeles prea bine că atunci când este vorba despre Băsescu şi PDL, indiferent că este vorba despre laude, ameninţări cu degetul arătător sau punere la zid, toate cele care se petrec fac parte din strategia pusă la punct cu multă vreme înainte. Divorţul de ochii lumii, dintre Băsescu şi partidul său este doar o etapă, parcursă cu brio de către păpuşarul de la Cotroceni. Băsescu s-a pus de bună voie în postura de paratrăsnet, lăsând prostimii un orizont în care să poată gândi că democrat liberalii, în frunte cu Boc sau cu altcineva, au vrut să facă pentru popor mai multe, dar au fost împiedicaţi de către tartorul de la Cotroceni. În acestă logică se înscrie scandalul pe marginea creşterii salariilor bugetarilor, de la întâi octombrie, tot boborul văzând cu ochii lui cum Guvernul a vrut să dea, însă Băsescu, în cârdăşie cu bucălatul de la FMI, a zis nu. Atât Boc cât şi Băsescu ştiu că aruncarea unui oscior de genul 5%, acum, nu ar fi adus absolut niciun câştig electoral, după cum nici încă 5% în primăvară nu ar fi însemnat nimic.În schimb, după ce iarna va aduce spiritele la punctul de fierbinţeală, o mărire de 15%, cu promisiunea că în toamnă va mai pica ceva, ar fi tocmai jetul necesar pentru a potoli vâlvătaia. Mai mult, ar fi ca un cântec de sirenă în urechile alegătorilor, care ar începe să se întrebe dacă nu cumva Boc şi ai lui chiar au salvat România de la dezastru, iar drumul începe să arate tot mai promiţător. Încă puţin şi va urma decuplarea „definitivă" de Băsescu, urmată de derularea multiplelor scenarii de mult scrise, iar oile, numai bune de muls, se vor îndrepta exact spre strungile gata pregătite. Iar apoi, Dumnezeu cu mila.

> De 21 de ani spunem că politicienii mint, dar nu înţelegem că mint mai ales atunci când tac

simion.todoca@informmedia.ro

Austriecii caută drujbişti

ARAD. 30 de specialişti în tăierea copacilor sunt căutaţi de către austrieci. Potrivit anunţului făcut de Agenţia Judeţeană pentru Ocuparea Forţei de Muncă Arad, există cerere pentru muncitorii români. Angajatorul este Men For Trees Forstpersonal Management GmbH, iar denumirea exactă a posturilor disponibile este: „Drujbist calificat cu experienţă în tăierea copacilor în păduri". „Persoanele interesate vor trimite CV model Europass în limba germană sau română direct la angajator, la adresa de e-mail: szilard.tanko@menfortrees.eu, termenul limită pentru aplicare fiind 07 august", anunţă AJOFM Arad. **JA-A.P.**

La Păuliş, agricultură demonstrativă

PĂULIŞ. Peste două sute de fermieri din zona de Vest a ţării s-au întrunit aseară la Păuliş pentru a lua parte la o demonstraţie în domeniul agriculturii. Organizată de fermierul Ioan Turcin, prin firma pe care o deţine, prezentarea a vizat expunerea mai multor loturi demonstrative de hibrizi cultivaţi. „Este vorba despre hibrizi de floarea soarelui şi porumb, seminţele provenind de la o multinaţională de renume în domeniu ce colaborează cu noi. Practic, noi am încercat să cultivăm mai multe tipuri de hibrizi, urmând ca acum să le prezentăm fermierilor rezultatele obţinute. Sigur că nu ne putem pronunţa în procent de 100% dacă un anumit tip de hibrid nu produce atât de mult pe cât ne-am fi aşteptat întrucât au existat şi condiţii climaterice diferite - perioade lungi lipsite de precipitaţii urmate de perioade cu foarte multe precipitaţii", ne-a explicat Turcin. Important de menţionat ar fi că aceasta este prima prezentare experimentală care are loc la Păuliş. Mai multe amănunte în ziarul de mâine. **JA-A.P.**

ZILELE ORASULUI CHISINEU-CRIS

13-14 AUGUST 2011

PRIMARIA SI CONSILIUL LOCAL AL ORASULUI CHISINEU CRIS, IN COLABORARE CU UNIVERSIATEA DE VEST "VASILE GOLDIS" DIN ARAD

SAMBATA 13 AUGUST 2011

INAUGURAREA **PISTEI DE BICICLETE "REGELE MIHAI"**,CROSUL BICICLETELOR,PREMII,TOMBOLA CASTIGATORILOR 08:00-10:00
DESCHIDEREA FESTIVA-11:00-12:30
-CUVANTUL DE BUN VENIT IN NUMELE COMISIEI DE ORGANIZARE
-VERNISAJUL EXPOZITIEI DE ARTA FOTOGRAFICA A PROF.VIRGIL JIREGHIE
PARADA "ZILELOR ORASULUI"
(MAJORETE,CAI,TRASURI,PORT POPULAR,FANFARA)12:30-13:00
CONCERT AL FANFAREI "SUNETUL ARADULUI"(LANGA FANTANA ARTEZIANA) 13:00-13:30
PARC DISTRACTIV-PE STADION
SPECTACOL STADION 15:00-01:30
-SOLISTUL DE MUZICA POPULARA **IONUT LANGA** 15:00-15:40
-**TRUPA DE DANS MODERN** A CASEI DE CULTURA DIN CHISINEU-CRIS 15:40-16:00
-FORMATIILE DE DANSURI POPULARE **"CUNUNA NADASULUI"** SI **"JUNII SIMANDANI"** 16:00-16:30
-INTERPRETII DE MUZICA POPULARA **VASILE IOVA** SI **GHITA BACIU** 16:30-17:00
-**ANSAMBLUL FOLCLORIC "FLORI DE MAI"** DIN LIVADA 17:00-17:30
-SOLISTUL **NELU ZADIC** IMPREUNA CU FORMATIA SA INSTRUMENTALA 17:30-18:00
-SOLISTA DE MUZICA POPULARA **FLORICA MURESAN** 18:00-18:30
-SOLISTA **GINA RUS** IMPREUNA CU ORCHESTRA 18:30-19:10
-**ANSAMBLUL "DOINA MURESULUI"**, COREGRAF :NISTOR VIOREL 19:10-19:50
-SOLISTUL DE MUZICA POPULARA **BENONE SINULESCU** 19:50-20:20
-ORCHESTRA DE MUZICA POPULARA **"RAPSODIA"** IMPREUNA CU SOLISTA **DANIELA HAN** 20:20-21:10
-SOLISTUL **ADI BALINT** IMPREUNA CU ORCHESTRA 21:10-21:40
-INTERPRETA DE MUZICA POPULARA BANATEANA **ANDREEA VOICA** 21:40-22:40
SOLISTA LAURA POPA 22:40-22:50
-TRUPA DE MAJORETE SI TRUPA DE DANS MODERN **"STEP EXPERIENCE"** SI **"MINISTEP"** A CASEI DE CULTURA DIN CHISINEU CRIS 22:50-23:10
-CONCERT **PLAY & WIN** 23:10-00:00
-CONCERT **CORSO** 00:00- 00:50
DISCOTECA IN AER LIBER 00:50-01:30

DUMINICA 14 AUGUST

COMPLEX SPORTIV- SALA DE SPORT 10:00-16:00
TURNEU DE MINIFOTBAL SI HANDBAL
SPECTACOL STADION 15:30- 01:00
-FORMATIA DE MAJORETE DIN SALONTA 15:30-15:40
-ANSAMBLUL DE DANSURI POPULARE **"MIORITA"** A CASEI DE CULTURA DIN SALONTA
SOLIST: **DODU MADALIN** 15:40-16:20
-FORMATIA DE DANSURI POPULARE DIN CHERELUS 16:20-16:35
-FORMATIE DE DANSURI POPULARE MAGHIARE DIN KEITEGHAZA UNGARIA 16:35-17:00
-FORMATIA DE DANSURI POPULARA **"LIPOVANA"** DIN LIPOVA 17:00-17:30
-SOLISTA **GABI STANCIU** IMPREUNA CU ORCHESTRA 17:30-18:10
-FORMATIILE DE DANSURI POPULARE **"FLORICICA"** SI **"FLOAREA CRISULUI"** A CASEI DE CULTURA DIN CHISINEU CRIS 18:10-18:40
-SOLISTA DE MUZICA POPULARA **FLORICA ZAHA** IMPREUNA CU ORCHESTRA 18:40-19:20
-INTERPRETA DE MUZICA POPULARA **FELICIA STOIAN** ACOMPANIATA DE ORCHESTRA 19:20-19:50
-ANSAMBLUL PROFESIONIST **"CINDRELUL-JUNII SIBIULUI"** CU SOLISTII **ALINA BICA, VIORICA TELCEAN SI ROBERT TARNAVEANU,** COREGRAF:SILVIA MACREA 19:50-21:20
-SOLISTUL DE MUZICA POPULARA **LUCIAN DRAGAN** 21:20-22:30
FOCURI DE ARTIFICII 22:30-22:40
-CONCERT **FLY PROJECT** 22:40-23:40
DISCOTECA IN AER LIBER
-prezentator: **FELICIA STOIAN**

INTRAREA LIBERA !!!

(H-284283)

Gh. Feieş: linia politică o dă Traian Băsescu

ARAD. Vicepreşedintele PDL Arad, Gheorghe Feieş, primar al Oraşului Sebiş, este de părere că, la ora actuală, „politica generală a PDL este dată de către preşedintele Traian Băsescu", în sensul că majoritatea membrilor acestui partid, în special demnitarii, sunt de acord cu preşedintele, care spune că la momentul actual este necesară maximă prudenţă. Fiecare pas, spune Feieş, trebuie calculat, pentru că mai avem multe de făcut până să devenim o societate viabilă. „Mai avem mult până la eliminarea birocraţiei excesive, până la realizarea unei descentralizări reale. Ca primar al unui oraş, resimt puternic nevoia transferării deciziei, a mutării centrului de greutate la nivelul de bază. Din teritoriu pleacă spre Bucureşti mulţi bani şi se întorc puţini, lucru pentru care noi, primarii, ne-am exprimat nemulţumirea. Dacă se va definitiva descentralizarea, vom putea să ne gospodărim cum credem noi că este mai bine, nu după cum cred cei de la Bucureşti", a declarat Feieş, care se laudă cu faptul că „deşi suntem cel mai mic oraş din judeţ, am reuşit, e drept, şi cu sprijinul Consiliului Judeţean, să ţinem ştacheta sus". **JA-S.T.**

Gheorghe Feieş FOTO: JA

Echipa PSD Arad ascultând problemele arădenilor FOTO:FAN

La cote maxime la impozite

PSD Arad susţine că administraţia locală ia şapte piei de pe arădeni, chiar dacă nu majorează impozitele anul viitor.

ARAD. Social-democraţii arădeni acuză demagogia administraţiei locale PDL, care a declarat că „nu cresc impozitele în anul 2012". PSD susţine că, în realitate, impozitele nu pot creşte anul viitor pentru că ele se situează deja la nivelul maxim permis de Codul Fiscal pentru un oraş de categoria Aradului. PSD mai acuză faptul că impozitele nu puteau fi majorate nici anul acesta, dar că administraţia Falcă a găsit subterfugiul trecerii unor străzi în altă categorie de impozitare, ceea ce a dus la o majorare semnificativă a impozitelor. Concluzia liderilor social-democraţi este că „administraţia vine an de an cu măsuri şi decizii care fac viaţa arădenilor din ce în ce mai scumpă".

„Administraţia Falcă face tot ce poate pentru a trage şapte piei de pe arădeni, prin diferite metode. Sute, poate mii de familii din Arad plătesc impozite majorate în mod abuziv de administraţia locală. Se ştie că impozitul se plăteşte pentru ceea ce oamenii au - case, apartamente, maşini - situate în diferite categorii. Administraţia locală a inovat acest concept: oamenii sunt puşi să plătească pentru ceea ce vor avea, undeva în viitor! Astfel, sunt mărite impozitele pentru case sau apartamente în zone care figurează drept modernizate, dar locuitorii acestora nu beneficiază încă de canalizare, asfalt, apă! Am prezentat astfel de cazuri şi le vom mai prezenta în perioada următoare, pentru că sunt zeci de oameni care ne cheamă şi ne roagă să facem ceva pentru a repara aceste nedreptăţi. Deocamdată, ceea ce putem noi să facem este să semnalăm public aceste abuzuri" a declarat Dorel Căprar, preşedintele PSD Arad.

Aradul, prea scump

PSD mai acuză şi faptul că Aradul a devenit unul dintre cele mai scumpe oraşe din ţară, în timp ce beneficiile nu sunt la nivelul taxelor şi impozitelor plătite cu greu.

„Dacă vom face o comparaţie cu alte oraşe - Sibiu sau Oradea de exemplu, să nu vorbim de oraşe mai mari, cum ar fi Cluj, Braşov, Constanţa, Timişoara sau Iaşi, vom vedea că oraşul nostru pierde lupta cu modernizarea, chiar dacă se percep impozite imense şi s-au luat credite de zeci de milioane de euro pe care le vom rambursa mulţi ani de acum încolo.

Tot ce înseamnă specific local, valoare locală este ignorat, se toarnă asfalt scump şi de foarte proastă calitate. În schimb, cei care conduc administraţia locală sunt tot mai bogaţi", a completat Laurenţiu Hălmăgean, preşedintele organizaţiei municipale PSD Arad.

Social-democraţii arădeni precizează, în plus, faptul că o serie de decizii ale administraţiei Falcă au condus la o viaţă tot mai scumpă la Arad. Renunţarea la subvenţiile pentru apă caldă şi căldură până la limita minimă prevăzută de lege va arunca în aer, susţin social-democraţii arădeni, preţul întreţinerii la iarnă, şi aşa greu de suportat pentru majoritatea arădenilor. **JA - M.P.**

DECIZII GREŞITE

Printre deciziile greşite luate de adiministraţia arădeană, liderii PSD au mai indicat introducerea şi extinderea sistemului de parcare cu plată în cartiere, ca o modalitate de a scoate bani din buzunarele arădenilor (nevoiţi să plătească cel puţin 120 de lei pe an pentru a-şi parca maşinile), scumpirea biletelor de acces la ştrand (măsură catalogată drept „direcţionată") etc. „Trăim într-un oraş scump şi prost administrat. În an de criză, administraţia face tot ce poate pentru a mai lua bani de la o populaţie care trăieşte tot mai greu. Taxele şi impozitele nu cresc pentru că nu permite Codul Fiscal, dar din păcate e uşor de constatat că domnul Falcă inventează noi şi noi metode de a stoarce bani de la arădeni", a încheiat Dorel Căprar.

România are un indice de risc scăzut, spune Ţolea

ARAD. Secretarul general al PDL Arad, Adrian Ţolea, consideră că „nota bună" dată României de către misiunea FMI, CE şi Băncii Mondiale demonstrează că ţara noastră se află pe un drum bun. Respectarea angajamentelor, cu excepţia arieratelor, creşterea economică pentru al treilea trimestru consecutiv, sunt premise pentru o dezvoltare sustenabilă. „După ce agenţia Fitch a îmbunătăţit ratingul României, iată că România beneficiază şi de un indicator CDS foarte bun, ceea ce va spori şi mai mult încrederea investitorilor", spune Ţolea. CDS este un indicator de risc, care reflectă costurile de în-

> România beneficiază de un indicator CDS foarte bun
>
> ADRIAN ŢOLEA

deplinire a obligaţiunilor suverane. Cu cât este mai mic, cu atât creşte încrederea investitorilor. România, cu 240, stă mai bine decât Italia - 300, Ungaria-306, Spania - 356, Irlanda - 775, Portugalia - 905, Grecia - 1638. Cel mai mare indice al României la un momentdat a fost de 800. **JA-S.T.**

Popescu a fost suspendat din PNL Arad

Chiar dacă protocolul ACD şi USL interzice transferul de membri, Gavril Popescu ar putea beneficia de o dispensă.

ARAD. Suspendarea lui Gavril Popescu din PNL dă naştere unor încurcături, legate de protocoalele interne ale ACD şi USL, care interzic partidelor să „fure" membri unele de la altele. Cu toate acestea, recunoaşte Florin Galiş, este posibil ca Gavril Popescu să rămână în cărţile sondajelor, dacă se înscrie în PC, având deja acordul lui Crin Antonescu şi Daniel Constantin în acest sens.

„Chiar dacă, astfel, se încalcă protocolul, este posibil să primească o dispensă, din moment ce a intrat în sondaje din partea PC, fără să fie membru.

Dacă va fi aşa, noi ne vedem mai departe de treaba noastră, nu putem să ne opunem prerogativelor preşedintelui Crin Antonescu".

De altfel, acelaşi lucru îl susţine şi preşedintele PC Arad, Mircea Purcaru, care aşteaptă reacţia lui Gavril Popescu, acesta fiind oarecum silit să se înscrie în PC, dacă vrea să aibă, la modul real, sprijinul conservatorilor. Chiar şi demisionarii din conducerea judeţeană a PC nu erau clar împotriva susţinerii lui Popescu în sondaje, dar pretindeau ca acesta să se înscrie în partid. Vicepreşedintele Ionel Ciupe a ţinut să precizeze că decizia a fost luată cu unanimitate de voturi în Biroul Municipal şi doar atunci când nervii tuturor au fost întinşi la maximum.

Galiş şi Ciupe consideră că Popescu merita suspendat FOTO: S.T.

Ciupe: previzibil

„Din punctul meu de vedere, decizia era previzibilă, Gavril Popescu a stârnit indignarea membrilor de la municipiu. În fiecare luni, la întâlnirile obişnuite, 70-80 de oameni mă chestionau cu privire la măsurile pe care le vom lua, pentru că Gavril Popescu efectiv a sfidat partidul, până la limita suportabilităţii oricărui liberal de bun simţ. Când l-am chemat să vină să vorbească cu oamenii, a considerat că nu are nicio obligaţie să ceară nici opinia, nici acordul partidului, că are dreptul să-şi promoveze interesele şi imaginea după cum crede de cuviinţă. După cum a spus şi Florin Galiş, dacă te afli într-o echipă, nu ai voie să te comporţi în acest mod". **JA-S.T.**

> Nu este o mazilire, poate candida unde vrea
>
> FLORIN GALIŞ

POPESCU TACE

Am încercat să-l contactăm telefonic pe Gavril Popescu, dar nu a răspuns. Probabil pentru că- după cum i-a spus lui Galiş - susţine în continuare că ziariştii nu îi redau corect declaraţiile.

Consumatorul arădean nu ştie să se plângă

ARAD. Peste 2000 de controale realizate de Comisariatul Judeţean pentru Protecţia Consumatorului în primul semestru al anului şi doar 417 sesizări ale arădenilor privind calitatea serviciilor sau a produselor existente pe piaţa arădeană de consum, potrivit unui raport al instituţiei. Dintre acestea cele mai multe s-au dovedit a fi neîntemeiate (166) şi doar 102 au fost justificate. O parte s-au rezolvat pe cale amiabilă, iar şapte arădeni s-au răzgândit şi şi-au retras plângerea.

S-au plâns de curent şi gaz

Un capitol aparte în cadrul raportului sunt reclamaţiile legate de cele două societăţi furnizoare de utilităţi publice, Enel şi Eon Gaz. Ambele societăţi au acumulat doar 37 de sesizări,13 la adresa primei societăţi şi 24 pentru furnizorul de gaze. Mai mult de jumătate din ele au fost însă considerate neîntemeiate de către inspectorii CJPC Arad. Recordul îl deţin cei care s-au plâns de serviciile furnizorului de gaz, unde 18 din cele 24 de sesizări au fost concluzionate ca fiind neîntemeiate. Principalele nemulţumiri au fost legate de factuararea şi citirea contoarelor.

În cazul contorului de energie electrică, cinci din cazuri s-au rezolvat prin demontarea acestora şi verificarea lor, iar celelalte făceau referire la întreruperea de curent datorată fie unor lucrări, fie unor avarii provocate de condiţiile meteo. O singură reclamaţie a fost legată de desfiinţarea caseriei ENEL din Aradul Nou. La gaze, principalul motiv de supărare l-a constituit factura de regularizare emisă de societate. **JA-M.A.**

Facturile, motiv de supărare FOTO:FAN

TABERE EVACUATE
Poliţia spaniolă a evacuat, marţi dimineaţa, atât tabăra „indignaţilor" din Piaţa Puerta del Sol, cât şi o altă tabără din centrul Madridului, iar „indignaţii" au denunţat o operaţiune destinată „curăţării locului" pentru vizita Papei. Poliţiştii erau prezenţi şi ieri în piaţă, unde a apărut mişcarea, foarte populară, deoarece denunţă şomajul-record şi corupţia din Spania.
FOTO: EPA

Misiunea NATO cere trupe suplimentare în Kosovo

PRIŞTINA. Misiunea NATO în Kosovo a cerut trupe suplimentare, dar deţine controlul asupra situaţiei din teren, foarte tensionată între sârbi şi kosovari începând de săptămâna trecută, a declarat un purtător de cuvânt al Forţei NATO (KFOR), Hans Dieter Wichter, citat de AFP.

„Am cerut un batalion, este suficient pentru a ajuta" trupele, a precizat el.

Un batalion este format din aproximativ 500 de militari.

„Putem controla situaţia. Avem suficiente trupe. Nu este din cauza unei incapacităţi a noastre de a controla situaţia", a adăugat purtătorul de cuvânt.

Nordul Kosovo, locuit în majoritate de sârbi, care nu recunosc autorităţile de la Priştina, este foarte tensionat de săptămâna trecută.

Tentativa autorităţilor de la Priştina de a prelua controlul asupra a două posturi de la frontiera cu Serbia, la 25 iulie, a provocat furia populaţiei sârbe. Un post de frontieră, cel de la Jarinje, a fost incendiat, determinând NATO să intervină şi să preia controlul celor două posturi disputate.

KFOR are în prezent aproximativ 6.000 de militari.

Proiectul Roşia Montană nu e favorabil

Vicepreşedintele PDL, Monica Macovei, se opune proiectului minier de la Roşia Montană.

BUCUREŞTI. Guvernul aşteaptă opinia specialiştilor asupra proiectului Roşia Montană înainte de a lua o decizie privind această investiţie, a declarat premierul Boc, arătând că, personal, nu este un „fan" al proiectului şi că actualul contract, care nu este cel mai favorabil pentru stat, ar trebui rediscutat.

„Nu sunt un fan al acestui proiect şi sunt două observaţii majore: una ce ţine de mediu, şi aştept ca specialiştii naţionali şi internaţionali să se pronunţe, şi, în al doilea rând beneficiul pentru statul român. Cred că actuala formă a contractului nu este cea mai favorabilă pentru statul român. Sunt observaţiile pe care le-am avut chiar înainte de a fi prim-ministru. Voi vedea cum vor evolua discuţiile pe marginea acestui subiect şi îmi voi face un punct de vedere", a spus Boc, la postul public de televiziune.

Contract nefavorabil

Purtătorul de cuvânt al PDL, Sever Voinescu, a declarat, luni, în şedinţa BPN al partidului „a avut loc de dezbatere intensă" privind proiectul de la Roşia Montană, la cererea Monicăi Macovei, iar premierul a luat act că discuţiile sunt abia la început.

Vicepreşedintele PDL, Monica Macovei, susţine că nu este legală eliberarea avizului pentru declasarea masivului Cârnic.

Monica Macovei se opune proiectului FOTO: FAN

Emil Boc e mai prudent FOTO: FAN

Comisia Naţională a Monumentelor Istorice, întrunită în 27 iulie în şedinţă, a decis să îi solicite lui Kelemen Hunor o întrevedere pentru ca membrii comisiei să înţeleagă de ce ministrul Culturii a decis declasarea masivul Cârnic de la Roşia Montană, a declarat Hanna Derer, vicepreşedinte al Comisiei Naţionale a Monumentelor Istorice şi preşedinte al secţiunii Evidenţa Monumentelor Istorice.

Totodată, Hanna Derer a reamintit că încă de la începutul acestui an Comisia Naţional a Monumentelor Istorice s-a pronunţat pentru înscrierea sitului Roşia Montană în lista tentativă a UNESCO.

Deşi a aprobat deja descărcarea arheologică la Roşia Montană, gest văzut de ecologişti ca fiind favorabil exploatării miniere prin cianurizare, ministrul Culturii, Kelemen Hunor, a spus totuşi că, dacă se va constata că există orice risc pentru sănătate, oricât de mic, acest proiect nu va începe.

SURSA: MEDIAFAX

Întâi salariile, apoi taxe reduse

BUCUREŞTI. Preşedintele Traian Băsescu a declarat, ieri, la RRA, că recomandă Guvernului, ca prioritate, revenirea salariilor bugetarilor la nivelul la care au fost, arătând că abia apoi poate fi gândit un sistem de taxe redus.

El a fost întrebat ce măsură ar recomanda Guvernului ca prioritate, avându-se în vedere că şeful misiunii FMI, Jeffrey Franks, a spus că Executivul trebuie să decidă care sunt priorităţile: salarii, investiţii sau tăieri de taxe.

Şeful statului a mai spus că nu este vorba numai despre solidaritate, ci şi despre corectitudinea Guvernului în raport cu proprii cetăţeni.

Traian Băsescu FOTO: EPA

„Aici, sigur, vorbim de aparatul bugetar. Sunt totuşi 1,2 milioane de oameni care au suportat cel mai dramatic factura restrângerii cheltuielilor în 2010 şi în 2011. Nu putem să spunem «am uitat de voi», dar ne trebuie garanţia stabilităţii veniturilor bugetului de stat ca să nu mai fim în situaţia din 2008, când s-au mărit sporuri, salarii şi toate, şi pe urmă n-am mai avut venituri în buget să plătim ce s-a angajat în 2008", a mai spus Băsescu. El a apreciat că şi nivelul mai scăzut al taxelor ar putea fi un motor de creştere economică, dar după plata datoriilor către cetăţeni.

„Salariile tăiate trebuie recompuse, readuse la nivelul la care au fost, pe urmă putem gândi şi un sistem de taxe redus. Amândouă simultan nu se pot face. Este exclus", a mai afirmat şeful statului.

SURSA: MEDIAFAX

Mullen aşteaptă decizia Irakului

America spune că Irakul trebuie să se decidă dacă mai doreşte soldaţi american pe teritoriul său.

BAGDAD. Amiralul Mike Mullen, şeful Statului Major Interarme american, le-a cerut liderilor de la Bagdad să decidă dacă vor ca Statele Unite să-şi prelungească prezenţa militară în Irak şi după termenul-limită de retragere stabilit pentru sfârşitul anului, relatează AFP.

Mike Mullen, şeful Statului Major Interarme american FOTO: EPA

„Ne aflăm la o dată-limită şi avem nevoie de un răspuns", a spus Mullen, aflat luni într-o vizită în Irak. El s-a întâlnit cu premierul Nouri al-Maliki şi urmează să mai aibă întrevederi cu generalul Lloyd Austin, comandantul forţelor americane din Irak, şi cu preşedintele irakian, Jalal Talabani. Statele Unite mai dispun încă de 47.000 de militari în Irak, însă aceştia urmează să fie retraşi la sfârşitul anului, potrivit acordului de securitate semnat în noiembrie 2008 de cele două ţări. Administraţia de la Washington propune însă menţinerea unui contingent în Irak, pentru a continua instruirea forţelor de securitate irakiene. Premierul irakian a insistat, luni, asupra necesităţii continuării cooperării între cele două ţări. „Este necesară o cooperare continuă în materie de armament între Bagdad şi Washington, în special în ceea ce priveşte apărarea aeriană şi necesităţile urgente ale Irakului în acest domeniu", a spus el.

Maliki a anunţat sâmbătă relansarea discuţiilor pentru achiziţionarea a 36 de avioane F-16, după mai multe luni în care negocierile au fost blocate din motive de politică internă.

Mubarak, judecat

CAIRO. Ministerul egiptean de Interne a ordonat transferarea fostului preşedinte Hosni Mubarak de la Sharm el-Sheikh la Cairo, pentru ca acesta să poată asista la procesul său, care urmează să înceapă azi. Sub presiunea străzii, Mubarak a fost nevoit să părăsească puterea la 11 februarie. Procesul său, dar şi al fiilor săi, Alaa şi Gamal, omului de afaceri care a fugit din ţară, Husseim Salem, fostului ministru de Interne Habib el-Adli şi a şase adjuncţi ai săi, va începe la 3 august, în cartierul general al Şcolii de Poliţie Masr el-Gedida, Cairo. Hosni Mubarak, în vârstă de 83 de ani, acuzat de corupţie şi crime, se află în detenţie preventivă, într-un spital din Sharm el-Sheikh.

Luni, el a primit un ordin din partea tribunalului, pentru a fi transferat la periferia din nordul oraşului Cairo, unde va avea loc procesul său, dar nu se ştie încă dacă medicii săi, care afirmă că este foarte slăbit, vor autoriza deplasarea acestuia.

Chinezii construiesc primul portavion

WASHINGTON. China a început construcţia primului său portavion şi probabil va dezvolta două sau mai multe, pe lângă faptul că recondiţionează un vechi portavion sovietic care va fi testat în curând, au declarat oficiali de la Pentagon, citaţi de Washington Times în ediţia electronică.

„Ne aşteptăm de la China să construiască cel puţin un portavion propriu, probabil două sau mai multe, dar ei nu au dezvăluit câte intenţionează să construiască, programul de construcţie sau misiunile acestora", a declarat un oficial din domeniul apărării, familiar cu evaluările serviciilor de informaţii.

Chinezii îşi întăresc forţele armate FOTO: FAN

Un al doilea oficial din domeniul apărării a declarat că Beijingul consideră portavioanele ca simboluri-cheie ale proiecţiei puterii globale şi că este improbabil să construiască doar două.

Alţi oficiali din Apărare au afirmat că evaluările pe această temă se bazează pe informaţii secrete care arată construcţia primului portavion chinezesc la şantierul naval Changxing Island din Shanghai. În fotografiile din satelit, portavionul pare asemănător cu Varyag, un portavion din perioada sovietică achiziţionat de China în urmă cu câţiva ani.

Navele de război chineze şti intensifică îngrijorările altor state din Asia potrivit cărora Beijingul va folosi aceste platforme pentru a prelua controlul unor zone întinse din apele internaţionale, cum sunt cele din Marea Chinei de Sud, Marea Chinei de Est şi Marea Galbenă, unde China şi-a revendicat suveranitatea maritimă.

Judecat pentru fapta sa FOTO: FAN

Evazionist trimis în faţa judecătorilor

ARAD. Un bărbat de 48 de ani din Arad a fost trimis în judecată pentru evaziune fiscală, fals şi uz de fals. Poliţiştii au stabilit că bărbatul, în calitate de administrator al unei societăţi, a înregistrat cheltuieli fictive, urmărind deducerea în mod nelegal a TVA-ului. Administratorul a mai întocmit în fals documente financiar-contabile, creând în total prejudicii de 474.000 de lei. **JA – I.C.**

79

de amenzi în valoare de 14.750 de lei au fost aplicate de poliţiştii rutieri în urma controalelor efectuate. Aceştia au mai dat 82 de puncte de penalizare şi au reţinut şase permise auto, precum şi patru certificate de înmatriculare. De asemenea, agenţii de ordine publică au aplicat 12 sancţiuni şi au aplanat 11 conflicte.

JA – I.C.

Conduceau fără permise pe şoselele din judeţ

MILOVA. Un tânăr de 26 de ani a fost prins de poliţiştii din Săvârşin în timp ce conducea în localitatea Milova o maşină marca VW fără a avea permis de conducere. Şoferul este cercetat penal pentru fapta sa. De asemenea, poliţiştii Biroului Rutier au depistat un bărbat de 23 de ani care conducea având acest drept suspendat din luna iunie a acestui an. **JA – I.C.**

Cercetat de poliţişti FOTO: I.C.

15 arbori tăiaţi ilegal din pădure la Avram Iancu

AVRAM IANCU. Poliţiştii din Vârfurile cercetează un tânăr în vârstă de 20 de ani care a tăiat ilegal 15 arbori din pădurea Composesoratului Avram Iancu. Valoarea celor 15 arbori, de esenţă fag şi carpen, a fost estimată de către oamenii legii la 652 de lei. Tânărul este cercetat acum pentru infracţiunea de tăiere ilegală de arbori şi furt de material lemnos şi riscă să stea după gratii. **JA – I.C.**

Spitalul, cu cărţile pe masă

Şeful Consiliului Judeţean Arad a avut o întrevedere cu şefii de secţie şi asistentele-şef din noul Spital Judeţean Arad.

Spitalul Judeţean, cu problemele şi reuşitele pe masă FOTO: JA

ARAD. Întâlnire de foc între Nicolae Ioţcu, preşedintele CJA, conducerea Spitalului Judeţean, în frunte cu managerul Bogdan Totolici şi medicii şi asistentele-şef din cadrul noului mega-spital. Tema a fost integrarea angajaţilor în noua structură formată din vechiul Spital Judeţean Arad, fostul Spital Municipal şi Maternul. „Am vrut să vedem care este stadiul integrării angajaţilor în noua structură. S-au discutat nevoile şi problemele din spital, precum şi investiţiile, cele realizate deja şi cele care urmează a fi realizate", a declarat Ioţcu. S-a ajuns la concluzia că există disfuncţionalităţi de integrare şi acomodare a personalului în mega-spital şi că ar mai trebui făcute investiţii în aparatură medicală.

> Clădirile retrocedate sunt cea mai mare problemă
> BOGDAN TOTOLICI

Clădirile, o problemă

Bogdan Totolici, managerul Spitalului Judeţean, spune că, din punctul lui de vedere, cea mai mare problemă ar fi clădirie retrocedate. „Aceasta este o situaţie care ar trebui rezolvată, dar necesită fonduri extraordinar de mari. De exemplu, construcţia unui nou Spital TBC ar costa aproximativ şase milioane de euro, bani de care, momentan, nu dispunem", a declarat Totolici. În schimb, acesta spune că ar trebui văzută şi partea plină a paharului, investiţiile realizate deja: anveloparea spitalului, modernizarea holului de acces, a blocului operator şi a secţiei ATI.

JA-A.G.

Cea mai scumpă parcare este în cartierul Alfa

ARAD. Licitaţia pentru atribuirea de locuri de parcare în faţa blocurilor s-a dovedit benefică pentru Primăria Arad, cu toate că locurile oferite de Municipalitate au fost mai multe decât cererea din cartier. Deşi în Alfa nu găseşti un loc de parcare pe timpul serii, nu toţi arădenii s-au decis să ia drept bună oferta Primăriei şi să-şi depună dosar pentru un loc de parcare cu plată, sperând că, după atribuire, vor mai rămâne locuri libere pe care vor parca fără plată.

Unele locuri licitate au avut, însă, trecere. În Alfa s-a bătut recordul la preţul parcărilor de închiriat din faţa blocurilor. Unul dintre participanţii la licitaţie a urcat preţul pentru un loc de parcare în faţa imobilului până la 61 de lei pe lună (!), ajutat desigur de un vecin dornic, se pare, să scoată cât mai mulţi bani din buzunarul „contracandidatului". Totul, spre bucuria Primăriei, care era dispusă să atribuie acest loc de parcare (ca de altfel pe toate celelalte) şi fără licitaţie, dacă nu se găseau concurenţi, la 10 lei pe lună.

În pofida concurenţei între vecini pentru unele dintre locurile de parcare şi a faptului că Primăria Arad a scos la licitaţie aici 440 de locuri de parcare, de adjudecat s-au adjudecat doar 333. Celelalte vor fi scoase din nou la licitaţie de Municipalitate, într-un viitor apropiat.

JA- A.B.D.

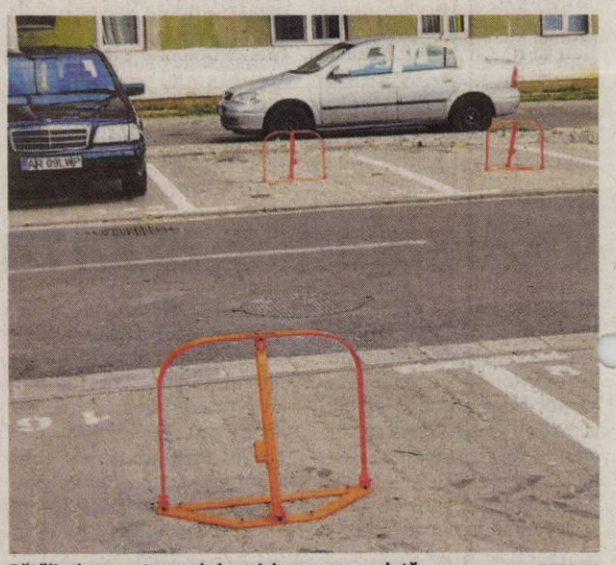

Bătălie doar pentru unele locuri de parcare cu plată FOTO: JA

Cealaltă faţă a Municipiului Arad

Situaţia economică a Aradului, varianta Mişcării arădene, cercetare făcută publică ieri.

ARAD. O altă situaţie economică a Aradului, mult diferită de cea pe care a prezentat-o de curând administraţia locală, a fost făcută ieri publică de membrii Mişcării arădene, în frunte cu Cosmin Galu. Iniţiativa realizării unui studiu pe tema indicatorilor economici ai Aradului a venit în contrapartidă cu documentul elaborat de Primăria Arad. „Mişcarea Arădeană consideră că pentru a adopta politici publice corecte (anti-criză -n.r.), trebuie cunoscute datele adevărate privind situaţia economică a Aradului. În acest sens, organizaţia noastră a centralizat date oficiale ale indicatorilor economici, sociali şi financiari principali, într-un document intitulat „Cercetare privind situaţia economică a Aradului". Rezultatul cercetării oferă perspectiva reală asupra calităţii vieţii în Arad. Considerăm că arădenilor trebuie să li se spună adevărul privind situaţia economică şi nu să li se creeze iluzia că trăiesc în bunăstare", a punctat ieri Galu. Reprezentanţii Mişcării au precizat în plus că „actuala administraţie a început campania electorală prin prezentarea unui document conceput de angajaţii Primăriei Arad, prin care se induce senzaţia că în Arad există un nivel de trai şi bunăstare mult ridicat nivelului din întreaga ţară", dar că, potrivit studiului lor, altele sunt concluziile.

Concluziile studiului

Taxarea mare şi costul ridicat al traiului în Arad nu se regăsesc în serviciile şi condiţiile economice existente, susţin prin intermediul cercetării lor liderii mişcării. Aceştia mai acuză faptul că nu au fost luate măsuri de responsabilitate economică, în timp ce existau semnele unei crize iminente, dar şi faptul că administraţia 2008 - 2012 a amplificat efectele nefaste ale crizei asupra populaţiei şi a întârziat ieşirea din recesiune.

Tot ieri, liderii au mai acuzat fiscalitatea locală care creşte în continuare, prin introducerea sau modificarea taxării în defavoarea cetăţenilor şi a societăţilor comerciale (cum este cazul plăţii parcării pe timp de noapte începând cu vara lui 2012).

JA-A.B.D.

O SOLUŢIE: PARCARE PRIN SMS

Specialiştii Mişcării Arădene au prezentat ieri şi una dintre soluţiile la care organizaţia a lucrat în ultimele 2 luni. Aceasta face referire la plata parcării prin sms. „Am identificat 3 soluţii, urmând ca în cursul săptămânii viitoare să prezentăm un proiect de hotărâre, prin consilierul local Claudiu Cristea", a punctat Galu.

A dat 3.000 de lire pentru un permis auto

NĂDLAC. A vrut să iasă din ţară la volanul unui BMW, înmatriculat în Marea Britanie, fără a deţine un permis de conducere valabil. Este vorba despre un tânăr de 26 de ani care a prezentat poliţiştilor de frontieră de la Nădlac un permis fals. Aceştia au efectuat verificări amănunţite prin Punctul de Contact Oradea, constatând că tânărul nu figurează în evidenţe ca fiind posesor de permis de conducere eliberat de autorităţile engleze. „Şoferul" a recunoscut apoi că documentul pe care l-a prezentat l-a obţinut în Marea Britanie în schimbul a 3.000 lire, de la o persoană a cărei identitate nu o cunoaşte şi că a recurs la această metodă întrucât nu era deţinătorul unui permis de conducere valabil. **JA – I.C**

Falsul a fost depistat FOTO: FAN

POLARIS M HOLDING

COMUNICAT

S.C. Polaris M Holding S.R.L. anunta ca incepand cu data de 1.08.2011 locuitorii municipiului Arad, Institutiile Publice, Agentii economici, Asociatiile de propietari au obligatia de a incheia contracte directe cu operatorul de salubrizare, urmand a fi contactati de personalul angajat al societatii noastre care se deplaseaza in teren.

In acelasi timp, contractele de salubrizare pot fi incheiate si la punctul de lucru al societatii din Piata Plevnei, nr.3 (langa casa cu lacat).

Data de intrare in vigoare a contractului este 1.08.2011, indiferent de data de incheiere a acestuia.

Conducerea,
S.C. Polaris M Holding S.R.L

(H-284174)

Sport

„Luptătorii arădeni au obţinut cele mai bune rezultate ale României la „mondiale"

Spiridon Stanciu, antrenor coordonator la CS Astra

8 august este ultima zi în care iubitorii sportului alb din oraşul nostru se pot înscrie pentru a deveni voluntari în organizarea unui important eveniment sportiv internaţional care va avea loc în oraşul nostru (9-21 august), Trofeul Ilie Năstase la tenis. Vârsta minimă, 16 ani. Pe site-ul **www.TENISFAN.ro** puteţi obţine mai multe informaţii.

Au ieşit din lupta pentru o medalie

ORADEA. Turneu final dezamă gitor pentru poloiştii juniori I de la CS AMEFA. Sub comand antrenorilor R. Ionescu şi S. La nevschi, arădenii au bifat doa două victorii (3-1, cu Viitoru Cluj şi 8-3, cu CSM Cluj), ieşin din bazin în cinci rânduri dir postura de învinşi (3-18, cu CSM Oradea, 10-12, cu Dinamo, 5-7 cu CSŞ 1 Bucureşti, 5-6, cu CSŞ Bucureşti şi 6-17, cu Triumf Bu cureşti). Bilanţ, care i-a scos dir lupta pentru o medalie. **JA-D.S**

UTA, în serie cu ... Juventus

„Bătrâna Doamnă" are adversari de calibru în seria a II-a a ligii secunde, cu deplasări la Bucureşti şi Târgovişte.

Fanii UTA-ei au de mers până la Bucureşti şi Târgovişte, după echipa favorită FOTO: FAN

BUCUREŞTI. În această dimineaţă, la Casa Fotbalului, s-a aprobat componenţa seriilor ligii secunde la fotbal. Aşa cum a stabilit Comitetul Executiv, în urmă cu două săptămâni, UTA va juca în a doua, alături de Juventus Bucureşti şi Chindia Târgovişte, acestea fiind şi cele mai lungi deplasări.

Iată, în continuare, echipele care vor evolua în seria a II-a a ligii secunde, cu specificaţia că programul meciurilor din campionat va fi tras la sorţi joi, 4 august.

FC Timişoara, Gloria Bistriţa, FC Bihor, ALRO Slatina, CSM Râmnicu Vâlcea, FC UTA, Arieşul Turda, Gaz Metan CFR Craiova, Unirea Alba Iulia, FC Argeş Piteşti, Mureşul Deva, Juventus Bucureşti, Chindia Târgovişte, CSM Slatina, Luceafărul Oradea, FC Maramureş Universitar Baia Mare.

Antrenorul principal al „Bătrânei Doamne", Roland Nagy a declarat: „Ştiam toţi adversarii, nu sunt nici acum surprize. Ne aşteptam exact la această serie, cu trei echipe mari favorite, Timişoara, Bistriţa şi Bihor. Mă gândesc şi la faptul că ALRO Slatina vrea în prima divizie, deci sunt destule echipe, alături de noi, care doresc să promoveze. Nu ne convin deplasările lungi, precum la Bucureşti ori Târgovişte, dar în curând vom avea o ligă secundă asemănătoare cu prima: deplasări lungi, baremuri tot mai mari". **JA-L.S.**

Dacia Beliu a câştigat Cupa „Petru Dehelean"

ŞICULA. Opt echipe, 16 minipartide de fotbal (s-a jucat câte o repriză a câte 25 minute), un spectacol agreabil, în care fair-play-ul a fost întâlnit la tot pasul.

Toate acestea s-au întâmplat duminică, la Şicula, la prima ediţie a Cupei „Petru Dehelean", manifestare organizată în memoria celui care a fost un conducător de club model, care a ars prea intens pentru sportul rege.

Careul de aşi al întrecerii a fost următorul: Dacia Beliu - Pro Gurba 1-0 şi Crişul Alb Şicula - Pompierii Ineu 3-0 (semifinale); Pompierii - Gurba 5-4 (1-1), după penalty-uri (finala mică) şi Beliu - Şicula 7-6 (1-1), după lovituri de departajare (finala mare). Au arbitrat: A. Mako, S. Mako, T. Jurcă şi I. Ardelean.

Festivitatea de premiere a fost oficiată de către primarul localităţii Şicula, Aurel Radiţa şi Alin (12 ani), fiul regretatului Petru Dehelean, toate echipele plecând acasă cu un trofeu omagial. Apropo de trofee, la un moment dat, cel pentru locul II a dispărut, spre disperarea primarului Radiţa. În cele din urmă, pentru două beri, trofeul a fost scos la iveală de un suporter şugubăţ.

Concluzia a tras-o unul dintre fidelii susţinători ai echipei din Şicula: „Cinste şi onoare primarului Radiţa pentru că a evocat memoria celui care a fost un om deosebit, Petru Dehelean". **JA – D.S.**

Campionii de la Beliu, primind trofeul Petru Dehelean FOTO: A. GHERASIM

Adrian Ţolea FOTO: JA

Mingea, în terenul lui „Gio"

ARAD. Invitat la „Dincolo de gazon", emisiunea fotbalistică de pe Info TV, Adrian Ţolea, vicepreşedintele Consiliului Judeţean a împărtăşit punctul de vedere al suporterilor vizavi de lipsa de transparenţă a oficialilor clubului UTA. „Dacă autorităţile locale au rupt din buget peste 200 000 Euro pentru echipa fanion a Aradului, este normal să pretindem transparenţă. Vrem să vină cât mai curând acea zi de sâmbătă promisă de preşedintele Giovanni Catanzariti, pentru a afla secretele proiectului italian". - a spus Ţolea.

Întrebat pe când va avea şi Aradul un „Cluj Arena", vicele CJ a lăsat o portiţă speranţei: „Să ne facem întâi echipă, să vedem un proiect serios, transparent, şi-apoi putem începe demersurile pentru un astfel de stadion mult râvnit de arădeni". **JA-D.S.**

Miza pe schimbul de mâine

ARAD. Despărţirea de antrenorul Sabin Dacău i-a obligat pe diriguitorii handbalului arădean să caute o soluţie pentru banca tehnică a echipei masculine de liga secundă. Şi, vrem să credem, au găsit-o pe cea mai bună. Este vorba despre prof. Dan Dumitru, fost director adjunct al LPS Banatul Timişoara, un lipovan în a cărui familie sportul a stat la loc de cinste. Seriozitatea şi munca l-au adus pe noul tehnician al Aradului în vizorul lotului naţional de tineret, acolo unde ocupă funcţia de antrenor secund.

Odată cu el, la Arad, sosesc câţiva jucători tineri, de perspectivă, care fac ca media de vârstă a echipei să coboare spre 20 ani.

Pregătirile pentru sezonul care va începe pe 19 septembrie vor demara joi, 4 august. După două săptămâni de trialuri, prof. Dan Dumitru se va opri asupra lotului de 18 jucători cu care va aborda noul campionat. **JA-D.S.**

CS Astra are luptător de elită

Florin Mocanu a terminat pe locul 5 campionatul Mondial la greco-romane, ratând „la mustaţă" o medalie.

BUCUREŞTI. După recordul izbutit de CS Astra Arad, de a califica patru luptători la CM de juniori, de la Bucureşti (25-30 iulie 2011), la greco-romane, iată că tot aceştia au avut şi cea mai bună comportare din delegaţia României.

Astfel, Florin Mocanu (cat. 66 kg.) a obţinut un onorabil loc 5, fiind învins, la mare luptă, în meciul pentru o medalie, de către experimentatul american Ellis Coleman, vicecampionul mondial de anul trecut.

O comportare meritorie a avut-o şi Robert Andreca (55 kg.), locul 10, precum şi tinerii Alex. Ianţoc (74 kg.) şi Dorin Pârvan (96 kg.).

Florin Mocanu FOTO: L.S.

„Rezultatele sunt pe măsura interesului şi a condiţiilor de pregătire asigurate. Deşi tradiţia şi valoarea şcolii româneşti de lupte ne recomanda, nu puteam aspira la obţinerea unor rezultate superioare la un mondial. Asta, atâta timp cât lotul naţional de juniori nu a participat decât la un turneu de verificare, în Bulgaria. Iar rezultatul s-a văzut" - ne-a declarat antrenorul coordonator de la CS Astra, Spiridon Stanciu. **JA-L.S.**

Bojana a încurcat oraşele Carlsbad

CARLSBAD. Jucătoarea sârbă de tenis Bojana Jovanovski a fost pe punctul de a rata un turneu, în loc să aterizeze la Carlsbad (California) pentru a juca la competiția de la San Diego, ea a ajuns tot la Carlsbad, dar în New Mexico.

Jucătoarea sârbă, în vârstă de 19 ani, numărul 53 mondial, nu a reuşit să se prezinte la meciul din primul tur, luni seară, după ce a aterizat la circa 1.500 de kilometri de destinația dorită. Bojana a petrecut noaptea în New Mexico, iar apoi a luat un avion, în zorii zilei de luni, pentru a ajunge cu doar 30 de minute înainte de meciul ei care fusese amânat. **SURSA SPORT365.RO**

Bojana Jovanovski FOTO: EPA

Argentina vrea în România

Federaţia de la Buenos Aires a anunţat că doreşte reprogramarea jocului de la Bucureşti, în anul 2012 sau 2013.

BUCUREŞTI. Preşedintele FRF Mircea Sandu a prezentat în cadrul şedinţei Comitetului Executiv o scrisoare a preşedintelui federaţiei argentiniene prin care îşi arăta disponibilitatea de a disputa partida anulată de pe 10 august la o dată care urmează a fi stabilită ulterior din 2012 sau 2013.

Preşedintele Comisiei Centrale a Arbitrilor, Vasile Avram, membru în Comitetul Executiv, a declarat că pentru a stabili această partidă e nevoie şi de acordul FIFA.

„Preşedintele FRF a prezentat o scrisoare a preşedintelui federaţiei argentieniene în care se preciza disponibilitatea acestora de a reprograma meciul în 2012 sau 2013 dar asta depinde şi de calendarul de atunci şi de datele disponibile pentru meciurile amicale. Tot pentru asta trebuie şi acordul FIFA, dar a fost doar o prezentare, situaţia trebuie analizată", a declarat Avram.

Întrebat dacă s-a luat în discuţie disputarea unui meci amical cu naţionala statului Uzbekistan, Avram a precizat că această problemă nu a fost discutată în cadrul C.Ex.

Până la urmă, colegii argentinieni ai lui Messi vor să joace în România, dar nu acum FOTO: EPA

Vrea reprogramare

Directorul general al Oţelului Galaţi, Marius Stan a declarat, marţi, după şedinţa Comitetului Executiv al FRF, că ar fi mai bine ca naţionala României să reprogrameze meciul cu Argentina decât să ceară daune forului din America de Sud. „S-a discutat despre meciul ratat cu Argentina. Sunt două soluţii, FRF să facă o plângere la FIFA, să ceară daune sau să fie acceptate scuzele preşedintelui federaţiei argentiniene, iar meciul să fie reprogramat în 2012 sau 2013. Cred că varianta a doua e cea mai interesantă. Asta îşi doresc şi Piţurcă şi fanii naţionalei din ce am înţeles", a spus Stan, membru în Comiteul Executiv. **SURSA MEDIAFAX**

DECIZIA, UNILATERALĂ ŞI ABUZIVĂ

Federaţia Română de Fotbal a anunţat, vineri, că a fost informată de forul de la Buenos Aires de anularea meciului amical dintre România şi Argentina, programat la 10 august, cu ocazia inaugurării Arenei Naţionale. Sursa citată preciza că decizia AFA este unilaterală şi abuzivă şi reafirma faptul că FRF va solicita în compensaţie daune materiale şi morale substanţiale.

Dorel Stoica FOTO: FAN

Dorel Stoica merge la Dinamo

BUCUREŞTI. Dorel Stoica, 32 de ani, legitimat ultima dată la Universitatea Craiova, a semnat, marţi, un contract pentru două sezoane cu Dinamo. „Sunt extrem de bucuros că am ajuns la Dinamo. Sunt fotbalist profesionist şi din acest moment mă gândesc doar la obiectivele echipei. Sper din tot sufletul să câştig un campionat cu Dinamo pentru că în cariera mea nu am cunoscut niciodată bucuria câştigării unui trofeu la echipele la care am evoluat", a spus Stoica. Preşedintele executiv al FC Dinamo, Cristian Borcea, a afirmat că echipa antrenată de Liviu Ciobotariu avea nevoie de un jucător ca Dorel Stoica. **SURSA MEDIAFAX**

Ioan Niculae, sfătuit să nu dea afară vagabonzii

BUCUREŞTI. Finanţatorul FC Steaua, Gigi Becali, a declarat, marţi, că l-a sfătuit pe omologul său de la Astra Ploieşti, Ioan Niculae, să nu renunţe la serviciile jucătorilor Ousmane N'Doye şi Kehinde Fatai, chiar dacă aceştia sunt „vagabonzi" şi se mai duc pe la „gagici".

„L-am sfătuit să nu îi dea afară pe N'Doye şi pe Fatai, chiar dacă sunt vagabonzi. Dacă îi dă afară, e mort. Dacă îl dă afară pe N'Doye, Astra retrogradează. Fatai e fotbalist, poţi să-l laşi la gagici, dă-l în aia mă-sii. Doar îl cheamă Fatai... Am vorbit cu Niculae şi i-am zis să-i mai lase cu câte o fată, dar să ştie", a spus Becali.

„Nu poţi să ajungi în cupele europene dacă nu dai bani. Are mai mulţi bani decât mine, dar nu-i place să dea. Dacă eşti miliardar, nu poţi să fii pe locurile opt-nouă, măcar acolo pe unu, doi sau trei. Îl voi îmbârliga să bage bani", a adăugat Becali.

SURSA MEDIAFAX

Curelea laudă metodele selecţionerului Piţurcă

BUCUREŞTI. Atacantul Costin Curelea (Sportul Sudenţesc), convocat în premieră la echipa naţională a României, a declarat, marţi, într-o conferinţă de presă, că selecţionerul Victor Piţurcă este un antrenor care vorbeşte mult cu jucătorii şi le dă încredere în forţele proprii. „Domnul Piţurcă e un antrenor care vorbeşte mult cu noi şi ne dă încredere. E normal să fie strict, cu disciplină se face performanţă, altfel nu ai cum. Aşteptăm cele trei antrenamente pe zi deocamdată, mâine probabil. Nu e nicio problemă, am venit la naţională să dăm totul, nu mai contează nimic acum. Eu unul sunt prea fericit că sunt aici ca să comentez eu, nu contează. Noi n-aveam voie oricum în club şi nu aşa se pune problema", a explicat jucătorul în vârstă de 27 de ani. **SURSA MEDIAFAX**

Curelea s-a remarcat în tricoul Sportului şi a ajuns la naţională FOTO: FAN

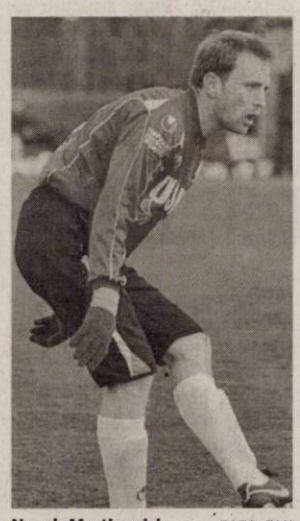

Novak Martinovici FOTO: FAN

Băjenaru şi Martinovici, afară

Gigi Becali este hotărât să scape Steaua de cei doi, primul urmând să ajungă la Astra Ploieşti.

BUCUREŞTI. Finanţatorul FC Steaua, Gigi Becali, a declarat, marţi, că jucătorii Liviu Băjenaru şi Novak Martinovici vor părăsi gruparea bucureşteană, primul urmând să plece la Astra Ploieşti. „Vor pleca Băjenaru şi Martinovici. Pentru Băjenaru m-am înţeles cu Ioan Niculae, mi-a spus că Şumudică îl vrea la Astra. Eu nu-l dădeam, dar dacă antrenorul nu îl bagă nici la 1-0, 2-0 sau 3-0, înseamnă că nu are valoare. I-am zis lui Niculae să îmi dea banii pe care i-am dat pe el şi mai pierd eu cei 50.000 de euro pe care i-am dat deja băiatului. E tânăr şi e jignitor să-i cer banii pe care i-am dat deja", a spus Becali. Gigi Becali a afirmat că va negocia cu Pandurii Târgu Jiu un eventual transfer al atacantului Stojan Vranjes. „E posibil să îl luăm pe Vranjes, dar o să negociez azi cu Condescu. A zis că orice jucător de la Lignitul Oltenia este de vânzare", a completat Becali. Finanţatorul stelist nu se teme de partida cu Universitatea Cluj, programată în etapa a treia a Ligii I. „Jucăm unde vrea Walter, dacă nu vrea la Constanţa, atunci vom juca la Ploieşti. Dacă te bate «U» Cluj nu mai poţi ridica pretenţii. Walter are o filosofie bună, stă tot timpul cu jucătorii. Cum să mă bată Universitatea Cluj când el dă pe cinci jucători cât dau eu pe unul. Nu poţi să baţi pe Steaua cu jucători de 25.000, 50.000, când eu dau pe unul 800.000 sau un milion", a adăugat Becali. **SURSA MEDIAFAX**

„Prepe", patru ani la Steaua

BUCUREŞTI. Mijlocaşul Andrei Prepeliţă, care în ultimul sezon a evoluat pentru U. Craiova, a semnat, marţi, un contract valabil patru ani cu Steaua. „Sunt bucuros că am semnat cu Steaua, iar evoluţiile mele sper să îi facă pe cei din conducere să nu regrete că m-au adus. Voi da totul pentru Steaua şi sper să câştigăm campionatul", a spus Prepeliţă. În vârstă de 25 de ani, Prepeliţă a mai evoluat la FC Argeş şi U. Craiova. **SURSA MEDIAFAX**

A FĂCUT INFARCT

Fundaşul japonez Naoki Matsuda a fost transportat la spital, marţi, după ce a intrat în stop cardio-respirator în timpul unui antrenament. Jucătorul de 34 de ani a căzut pe teren la 35 de minute de la începerea antrenamentului echipei sale, Matsumato Yamaga. FOTO: EPA

Sneijder - la United, pentru 35 de milioane

MILANO. Oficialii clubului Internazionale Milano au acceptat oferta de aproximativ 35 de milioane de euro făcută de clubul Manchester United pentru achiziţionarea mijlocaşului Wesley Sneijder, a anunţat, marţi, Daily Mirror, citat de Corriere dello Sport.

Conform sursei citate, impresarii jucătorului şi oficialii grupării engleze se vor întâlni în această săptămână pentru a se înţelege în privinţa salariului şi a duratei contractului. Iniţial, Inter Milano a dorit să-l achiziţioneze la schimb cu Sneijder pe atacantul Dimităr Berbatov, dar a decis în final să-l cedeze pe olandez doar pe bani, urmând să trateze separat pentru internaţionalul bulgar.

Olandezul Wesley Sneijder se află în acest moment la Beijing, acolo unde sâmbătă se va disputa Supercupa Italiei, între formaţiile Internazionale Milano şi AC Milan. **SURSA SPORT365.RO**

Vasluienii, cu capul în gheata adversarilor

VASLUI. Antrenorul formaţiei FC Vaslui, Viorel Hizo, a declarat, marţi, că la nevoie jucătorii săi îşi pun capul în gheata adversarilor pentru un rezultat care să le asigure calificarea cu Twente Enschede din manşa secundă a turului trei preliminar al Ligii Campionilor. „Dăm peste o echipă puternică, care nu mai departe de acum trei zile a câştigat Supercupa Olandei în dauna celor de la Ajax. Twente domină cu autoritate, de doi ani, fotbalul olandez. În partida tur, dacă ar fi fost să jucăm împotriva oricărui adversar, dar nu cu Twente, reuşeam să înscriem. Ne-am lovit, însă, de doi fundaşi centrali, coloşi ai fotbalului olandez. Acum, dacă va fi necesar, vom face sacrificii uriaşe. Încercăm să ne autodepăşim, iar la nevoie băieţii mei îşi pun capul în gheata adversarului pentru un rezultat care să asigure calificarea", a spus Hizo. **SURSA MEDIAFAX**

Ornamentarea locuinţei cu plante

VERDE. Pentru a crea un decor relaxant și atrăgător cu ajutorul plantelor, trebuie să te asiguri că temperatura, lumina și umiditatea din locuință sunt cele potrivite. Pe de altă parte, pentru ca efectul estetic să fie cel dorit, selectează plantele în funcție de culoarea mobilei și a pereților camerei: unei mobile de culoare închisa i se potrivesc florile viu colorate, iar pereții mai deschiși la culoare pun în evidență verdele închis al plantelor. Stativele cu flori pot deveni frumoase ornamente pentru locuință cu condiția să nu fie prea decorate, colorate strident sau uriașe.

Confortul casei, pe primul loc

Un nivel optim de confort va avea un efect pozitiv asupra interiorului tău, oferindu-ţi o stare permanentă de bine.

RECOMANDĂRI. Confortul de care te bucuri în casa ta reprezintă unul dintre cele mai importante bunuri ale tale. Un nivel optim de confort are un efect pozitiv asupra stării generale mentale, te optimizează și îți oferă stimuli creativi. În continuare, îți prezentăm câteva motive pentru care nu ar trebui să amâni momentul în care te vei bucura de confort.

Fă ordine

Confortul are un înțeles foarte larg, însă nu implică neapărat sume uriașe de bani, de care nu dispui. Confortul poate însemna, pur și simplu, să scapi de mormanele de mobilă veche, demodată și nefuncțională, în favoarea unui spațiu mai mare, luminos și primitor. Fă-ți cât mai curând ordine în casă, pentru că ordinea fizică a obiectelor are efecte benefice și asupra stării tale interioare. Aruncă sau donează lucrurile pe care nu le-ai mai folosit de ani de zile, pentru că nici nu le vei mai folosi. Obiectele cu valoare sentimentală pune-le la loc de cinste, înrămate sau etalate pe rafturi, astfel încât să constituie un punct de atracție în încăpere. Este o modalitate ieftină și modernă de a te bucura de mărunțișurile care pentru tine înseamnă mult.

Renovează

Cu cât înaintezi în vârstă, cu atât vei avea mai multe nevoi și responsabilități. Chiar și în cazul persoanelor care locuiesc singure, viața lor se poate schimba peste noapte. Vor avea nevoie într-o zi de ferestre cu o izolație bună, de o baie și o bucătărie îmbrăcate în gresie și faianță, de o podea parchetată și nu de învechitul linoleum etc. Pe măsură ce trec anii, îți va fi din ce în ce mai greu să faci o renovare, iar acești ani reprezintă o perioadă din viața ta în care te-ai fi putut bucura de un confort mai mare. Chiar dacă nu poți face totul deodată, pune bani deoparte mereu și fă câte ceva, astfel încât să-ți intri în mână.

Lumânările alungă stresul

PARFUM. Lumânările ocupă un loc special în ambianța unei locuințe. Ele sunt considerate simboluri ale romantismului, căldurii, spiritualității, dorințelor secrete și strălucirii, toate acestea pe baza unui simplu fundament de ceară. Există lumânări folosite pentru meditații (cele cu esență de patchouli), pentru relaxare (cu lavandă și mandarină), pentru liniște (cu lavandă și ylang-ylang), pentru vitalitate (cu esențe de eucalipt și mentă) și lumânări care eliberează senzualitatea (cele cu esențe de iasomie și ylang-ylang). Lumânările cu scorțișoară sunt benefice spiritualității și armoniei. Scorțișoara este recunoscută și ca un bun afrodisiac. Ea are, de asemenea, rolul de a spori energia pozitivă și de a induce o stare de bine. Lumânările cu scorțișoară au calitatea de a reda puterea de a visa și optimismul.

Apa: relaxare şi confort psihic

EFECT. Susurul apei este recunoscut pentru efectul său calmant, relaxant și pentru confortul psihic pe care ni-l oferă. De aceea, e important să aducem apa, prin decorațiuni specifice, în locuință. Elementele acvatice de interior au câștigat o foarte mare popularitate în ultima perioadă, pe piața de profil existând numeroase stiluri și modele, dintre care le poți alege pe cele potrivite locuinței tale. Un detaliu la care trebuie să fii atentă este ca atunci când alegi un astfel de obiect, acesta să fie făcut dintr-un material care să se regăsească undeva în cameră, pentru a se crea o coordonare cu celelalte elemente decorative.

Optează pentru un stil de design interior acum

PREZENT. Nu aștepta la infinit pentru a alege un model de gresie, un set de mobilă pentru dormitor, un model pentru noua bucătărie. Întotdeauna vor apărea noi modele pe piață, iar ceea ce astăzi este în trend peste doi ani va fi deja „clasic". Nu poți opri nici timpul și nici aceste tendințe, dar acest lucru nu trebuie să te împiedice să iei o decizie pentru prezent. Nu te gândi că peste o vreme vei găsi un model mult mai frumos și că vei regreta decizia luată.

Alege ceva care îți face ție plăcere, nu în funcție de tendințele generale sau de gusturile altora. Evită deciziile emoționale, ele sunt cele mai primejdioase.

Schimbă-ţi stilul de viaţă

SECRET. Atunci când te bucuri de confort în locuința ta, îți face mai mare plăcere să te întorci acasă. Locuința ta ar trebui să reprezinte un refugiu, un loc de relaxare departe de agitația lumii din exterior. Îți vei primi prietenii mult mai relaxat și vei avea mai multă încredere în tine. Sunt multe lucruri simple pe care le poți face. Cumpără-ți un set de cești chinezești de ceai dacă știi că ești fericită când bei un ceai în oraș, fiind servită în acest fel. Sunt plăceri simple, care pot deveni parte din programul tău zilnic. Instalează un lavoar precum cel admirat în hotelul în care ai stat în vacanță. Nu mai pune la păstrare niciun cadou primit, precum săpunurile naturale ambalate frumos. Etalează-le în baie, pe un suport din lemn sau ceramică și consumă-le. Nu uita că, în timp, capacitatea oamenilor de a se bucura de ceva scade.

ARĂDENII SE DISTREAZĂ: PETRECERE CU COSMINA PĂSĂRIN LA BURLESQUE BOUTIQUE

aradon.ro

GHENAU TRADE

Ferestre si usi din profile PVC cu sticla termopan

- 3 rate lunare fara comision
- plasa fixa antiinsecte gratis
- transport si montaj gratuit
- gama larga de nuante si modele

GEHAU GU BKS GUARDIAN

ARAD : B-dul Aurel Vlaicu nr: 159
tel /fax : 0257-260 . 042
mobil: 0769 - 048 . 018; 0728 - 983 . 375

GARSONIERE

- **Persoană fizică** vând garsonieră, Bușteni, renovată, nemobilată, clima, termopan, 0740.246.930. 267694
- **Vând garsonieră** confort 1, etaj 1, amenajată, 16.800 Eur, 0257/228411. 281191
- **Vând garsonieră** confort 2, UTA, lux, 12.700 Eur fix. Telefon 0747.543.723, 0743.980.172. 286071
- **Vând garsonieră,** 31 mp, UTA, amenajată, aranjată, 15200 eur/neg. 0724.442.686. 218930

AP.1 CAMERĂ

- **Vând Ap.1** cameră 46 mp, etj. 1, contorizat, termopan, balcon, izolat termic, pivniță.Telefon 0744.692.130. 278235

ACTIV GRUP IPURL

(H-284316)

Cu sediul în Arad, str. Tribunul Buteanu, nr.1, ap.1, jud.Arad, lichidator judiciar al **SC EURO CONSTRUCT SRL**, CUI 18814575, nr. ORC J 02/1215/2006, debitor în dosarul 1477/108/2009, anunță vânzarea la licitație publică, conform prevederilor Legii 85/2006, a **bunului imobil proprietatea debitorului,** constând în teren agricol în suprafata de 5.200 mp, situat în extravilanul localității Arad, în partea dreaptă a Drumului Județean Arad-Horia, identificat prin CF 300897 Arad (provenit din conversia CF 72618 Arad), CAD: 9993, nr top 53.187/1/10, cu prețul minim de începere a licitație stabilit la **26.800 lei.**

Licitația va avea loc în data de **11.08.2011**, ora 13^{00}, la sediul ACTIV GRUP I.P.U.R.L. Garanția pentru înscrierea la licitație este de 10% din valoarea de pornire a bunului imobil. Înscrierile și achitarea garanției de participare la licitație se pot face pana cu 1 ora înainte de începerea licitației. Regulamentul de organizare a licitației si relații suplimentare se pot obtine la sediul ACTIV GRUP IPURL, tel/fax. 0257.214821, mobil 0744.697814 sau email activ_grup@yahoo.com

ACTIV GRUP IPURL

Cu sediul în Arad, str.Tribunul Buteanu, nr.1, ap.1, jud.Arad, lichidator judiciar al **S.A Colonia Veche Aradul Nou**, identificat prin CUI RO 1690235, debitor în dosarul nr. 3144/108/2006 aflat pe rol la Tribunalul Arad, anunță vânzarea la licitație publică, deschisă, cu strigare, conform prevederilor Legii 85/2006, a bunului imobil **"Teren cu supraedificate"** (fostele sere C.A.P.), situat in mun. Arad, str. Economului, FN, înscris în CF 303962 Arad (provenit din conversia de pe hârtie a CF nr. 472-Muresel), Nr. Top. 352-353/c.185-187,352-353/c.188/b,352-353/c.189-198, 352-353/c.202/1-5, in suprafață de **38.716 mp**, cu prețul minim de începere a licitație stabilit la **1.200.000 lei.**

Licitația va avea loc în **data de 11.08.2011, ora 12^{00}** , la sediul ACTIV GRUP IPURL. Garanția pentru înscrierea la licitație este de 10% din prețul de pornire a licitației. Înscrierile și achitarea garanției de participare la licitație se pot face până cu o oră înainte de începerea licitației. Regulamentul de organizare a licitației si relații suplimentare se pot obtine la sediul ACTIV GRUP IPURL, tel/fax. 0257.214821, mobil 0744.697814, sau email activ_grup@yahoo.com

ACTIV GRUP IPURL

Cu sediul în Arad, str.Tribunul Buteanu, nr.1, ap.1, jud.Arad, lichidator judiciar al **SC Agroindustriala Horia SRL**, identificat prin CUI 1725163, nr ORC J02/494/1991, debitor în dosarul 1498/108/2008, anunță vânzarea la licitație publică, conform prevederilor Legii 85/2006, a bunului imobil proprietatea debitorului, **«Clădire administrativă și cantina»**, constând în **supraedificate în suprafață totală de 974 mp**, situat în com. Vladimirescu, sat Horia nr. 361-363, jud. Arad, înscris în Cartea Funciară nr. 300061 Vladimirescu, teren proprietatea Statul Roman, cu drept de folosință specială Wittman Barbara, (provenit din conversia de pe hârtie a CF nr. 288), Nr. Top. 267-268/a-Horia, cu prețul minim de începere a licitație stabilit la **145.605 lei.**

Licitația va avea loc în data de **10.08.2011**, ora 14^{00}, la sediul ACTIV GRUP I.P.U.R.L. Garanția pentru înscrierea la licitație este de 10% din valoarea de pornire a bunului imobil. Înscrierile și achitarea garanției de participare la licitație se pot face pana cu 1 ora înainte de începerea licitației. Regulamentul de organizare a licitației si relații suplimentare se pot obtine la sediul ACTIV GRUP IPURL, tel/fax. 0257.214821, mobil 0744.697814 sau email activ_grup@yahoo.com.

ACTIV GRUP IPURL

Administrator judiciar al **SC Waterhouse SRL**, cu sediul în loc. Arad, Calea Bodrogului, nr. 6, jud. Arad, CUI 15432961 nr ORC J02 /595 /2003, în temeiul art. 61 alin. 3 din Legea nr. 85/2006 notifică pe toți creditorii că, prin Incheierea Comerciala nr. 1028/12.07.2011 pronunțată în dosarul 3570/108/2011, s-a deschis procedura generala a insolvenței prevăzută de Legea nr. 85/2006 împotriva S.C. Waterhouse S.R.L.. Creditorii vor depune declarațiile de creanță până în data de **26.08.2011,** la grefa Tribunalului Arad, acestea trebuind să îndeplinească cerințele prevăzute în art. 65 din Legea nr. 85/2006. Relații la telefon/fax 0257/214821.

ACTIV GRUP IPURL

Administrator judiciar al **SC. SYSROM S.R.L**, CUI 9895850, NR. ORC. J2/532/1997, cu sediul social în ARAD, CALEA BODROGULUI NR. 2-4, jud. Arad, în temeiul art. 61 alin. 3 din Legea nr. 85/2006 notifică pe toți creditorii că, prin Incheierea 8896/22.06.2011 pronuntata în dosarul 3294/108/2011, s-a deschis procedura generala a insolvenței prevăzută de Legea nr. 85/2006 împotriva S.C. SYSROM S.R.L.. Creditorii vor depune declarațiile de creanță până în data de **09.08.2011,** la grefa Tribunalului Arad, acestea trebuind să îndeplinească cerințele prevăzute în art. 65 din Legea nr. 85/2006. Relații la telefon/fax 0257/214821.

ACTIV GRUP IPURL

Administrator judiciar al **SC Suprem SRL**, cu sediul în Arad, calea A.Vlaicu, Colonia UTA, nr. 12, bl.A, sc.C, ap.11, jud. Arad, CUI 16117466, nr ORC J2/182/2006, în temeiul art. 61 alin. 3 din Legea nr. 85/2006 notifică pe toți creditorii că, prin Incheierea Comerciala nr. 885/21.06.2011 pronunțată în dosarul 3127/108/2011, s-a deschis procedura generala a insolvenței prevăzută de Legea nr. 85/2006 împotriva S.C. SUPREM S.R.L.. Creditorii vor depune declarațiile de creanță până în data de **10.08.2011,** la grefa Tribunalului Arad, acestea trebuind să îndeplinească cerințele prevăzute în art. 65 din Legea nr. 85/2006. Relații la telefon/fax 0257/214821.

(H-284309)

ÎNCHIRIEM

SPAȚII PENTRU BIROURI SAU REPREZENTANȚE
ÎN CENTRUL ARADULUI
ÎN ZONA ZIRIDAVA
INFORMAȚII la TELEFON
0357-408 275; 0357-408 276 (H-284440)

- **Vând apartament** cu o cameră, strada Avrig, 0745.117.813. 274421
- **Vând apartament** o cameră, ultracentral, suprafața 44 mp, et. 2, amenajat, prețul 29.000 Euro/negociabil. Telefon 0741.158.777. 284285
- **Vând apartament** 1 cameră, bucătărie cu pult, baie, spălătorie cu duș, total 39 mp, super îmbunătățită și mobilată, 15.500 Euro, str. Frunzei, et. 3. Telefon 0746.070.212. 265450

AP.1 CAMERĂ-JUDEȚ

- **Vând apartament** cu una cameră în Lipova. Informații: 0744.397.378. 268282

AP.2 CAMERE-ARAD

- **Cumpăr apartament** 2 camere: centru, Micălaca, Alfa. Plata pe loc!!! ☎0744.849.390. 262161
- **Vând apartament** 2 camere, et. 1, bloc nou, cu centrală proprie, parcare în curte și izolație 8 cm, Cocorilor nr. 5. Telefon 0762.213.545. 208542
- **Vând apartament** 2 camere, LUX, Milea, decomandat balcon, superb, 0770.366.853, 0729.930.554. 278392
- **Vând apartament** 2 camere, mobilat, utilat, centrală proprie, garaj.Telefon 0744.996.386. 278667
- **Vând apartament** 2 camere decomandate, neamenajat, etaj bun, central, 31.000 Eur, 0735.140.691. 281201
- **Vând apartament** 2 camere în Vlaicu, Bl. 2 A, Sc. A, Ap.25 contorizat.Informații 0770.247.379. 281361
- **Vând apartament** 2 camere, Malul Mureșului, bloc 301, 28.500 euro, 0722.405.294. 283412
- **Vând apartament** 2 camere, la Podgoria, neamenajat, et. 1, la prețul de 36.000 Euro/negociabil. Telefon 0741.158.777. 284330
- **Vând apartament,** zona Spital Județean, bloc nou, 2 camere, et. 1, centrală proprie, parcare în curte, izolație 8 cm. Telefon 0762.213.545. 208305
- **Vând 2** camere, Malul Mureșului, decomandat, 60 mp. Preț 31.500 Eur. Telefon 0726.455.633, 0751.131.308. 286078
- **Vând 2** camere, Micălaca 500, etaj 1, 63 mp. Preț 26.700 Eur. Tel. 0747.543.723, 0748.756.561. 286079

AP.3 CAMERE-ARAD

- **Vând apartament** 3 camere, zona Fortuna, str. Predeal, bl. 8, sc. C, ap. 14, preț 28.000 euro, telefon: 0770.452.758. 283154

AP.4 CAMERE-ARAD

- **Vând apartament** cu 4 camere în Vlaicu, Bl.Z 4, Sc. B, Ap. 18, contorizat, geamuri termopan, două balcoane. Telefon 0770.247.379. 262263
- **Vând apartament** 4 camere, etaj 3, climă, centrală proprie gaz, str.Peneș Curcanu. Informații 0744.552.081. 250406
- **Vând apartament** 4 camere, mobilat, utilat, bloc 301, 44.000 euro. Telefon: 0722.388.176. 264405

AP.5 CAMERE-ARAD

- **Vând apartament** 5 camere, 140 mp, neamenajat, et. 1, bl. 34 Polivalentă, la prețul de 80.000 Euro/negociabil. Telefon 0741.158.777. 284333

APARTAMENT LA CASĂ

- **Vând apartament** la casă, 80 mp, 3 camere, 2 bucătării, 1 baie, str. Căpitan Ignat, preț 70.000 Euro, negociabil. Telefon 0744.937.307. 278297

CASE-ARAD

- **Ocazie! Vând** urgent casă 2 camere, bucătărie+construcție nouă 65mp cu teren intravilan 1008mp, două fronturi stradale, Bujac, 60.000Euro.Informații telefon 0742.584.504. 283414
- **Vând casă** Aradul Nou, str. Piersicilor, 4 camere+ living, amenajată modern, 77.000 Eur/negociabil ușor. Tel. 0748.268.015. 284110
- **Vând casă** Aradul- Nou, zonă liniștită, posibilitate de a locui 2 familii, preț acceptabil. Tel: 0754.796.354, 0357/800.257. 231402
- **Vând casă** Aradul- Nou, 4 camere, 2 bucătării, toate utilitățile, ST 980 mp, 0770.761.584. 268377
- **Vând casă** cartierul Funcționarilor, curte, grădină, utilități. Telefon 0257/232489. 262398
- **Vând casă** cu mansardă în Mureșel, toate utilitățile, 0741.565.573. 242842
- **Vând casă** nouă în Subcetate, teren 300 mp parter+ etaj, la prețul de 95.000 Euro/negociabil. Telefon 0741.158.777. 284328
- **Vând casă** nouă, Subcetate, 140 mp, toate utilitățile, str. Cezar nr. 18, disponibilă imediat. Telefon 0744.568.881. 265591
- **Vând casă** 3 camere, str. Minervei, intrare comună, 25.000 euro, 0744.280.849. 268531
- **Vând casă** 3 camere, bucătărie, baie, antreu, intrare auto, garaj, singur în curte, teren total 364mp, zona Poliția Județeană Arad. Telefon 0744.589.974. 284044
- **Vând casă** 4 camere, dependințe, central, unic proprietar. Tel. 0257/210063. 284223
- **Vând casă,** 3 camere, dependințe, garaj, încălzire gaz, 0721.798.647. 252203

CASE-JUDEȚUL ARAD

- **Vând casă** în Săntana, str. Tudor Vladimirescu. Tel. 0745.210.984. 284450
- **Vând/schimb cu** apartament Arad, casă în Conop, grădină și pământ. Tel. 0741.020.670. 262531

CASE DE VACANȚĂ-JUD ARAD

- **Închiriez cabană** în stațiunea Moneasa, 4 camere, bucătărie, baie, mobilată și utilată, curte și terasă, preț avantajos. Telefon: 0755.198.516. 281386
- **Vând casă** de vacanță, insula Mureș, 2 camere, 2 băi, 2 terase, bucătărie, cu etaj, teren 600mp. Preț 14.000Euro negociabil.Telefon 0766.551.930. 284290

CASE DE VACANȚĂ-ALTE JUDEȚE

- **Case și** terenuri- intravilan BATTONYA, ieftin, toate utilitățile, PersoanăFizică, 0722- 257409. 268657

VILE-ARAD

- **Vând vilă** zona UTA, strada Roșiori, toate utiiițățile, preț negociabil 135.000 euro, telefon 0729.155.499. 221996

SPAȚII COM-ARAD

- **Vând spațiu** comercial (cu vitrină),Vlaicu, 45 mp, 25.000 Eur, 0744.849.390. 281202
- **Vând spațiu** comercial- Micălaca, str.Zalău colț cu Voinicilor, 50mp,2 încăperi, grup sanitar.Preț 42.000Euro.Telefon 0766.551.930. 284286
- **11.500- mp șoseaua- NĂDLAC,** FS mare, Proiect- HOTEL, utilități, 0722- 257409. 268652

TERENURI LOCAL

- **Ocazie!! Vând** teren 17.000 mp, situat în Arad, str. 6 Vânători (lângă reprezentanța KIA) front stradal 86 m, utilități, preț 5 euro/mp, negociabil. ☎0729.075.031. 218944
- **Vând teren** Cartier Cocoșvaroș 750 mp, preț negociabil, 0722.274.864. 268251
- **Vând teren** intravilan, 4500 mp, FS 14 ml, utilități stradale, în Aradul- Nou, preț 42.000 euro/negociabil. ☎0724.297.220. 223394
- **Vând teren** intravilan, în Sânicolau, str. Clopotului nr. 53, 600 mp. Preț 13.500 negociabil. Tel. 0753.213.027. 274332
- **Vând teren** pe colț, Gai, strada T.Corcheș 44, 90.000 euro/negociabil. Informații ☎0729.155.499. 221996
- **Vând teren** în Gai, 281 mp, strada N.Manole 25, FS 16 ml, 50 euro/mp. ☎0729.155.499. 221996
- **Vând 500** sau 700 mp teren construcții zona Aradul Nou, FS 10 ML, preț negociabil, telefon: 0257/286.158. 202469
- **VAND tren** 900 mp str.TABACOVICI nr.31 tel.0756495707 246289

TERENURI JUDEȚ

- **Vând loc** de casă, Livada, 1062 mp, FS 20ml, cu utilități la prețul de 15.000 Euro/negociabil, posibilități rate. Telefon 0741.158.777. 284291
- **Vând pădure,** foioase, la Șiria spre Feredeu, 10 ha, compact cu CF, proprietate, la prețul 2.500 Euro/ha/negociabil. Telefon 0741.158.777. 284359
- **Vând teren** agricol 1 hectar și 600. Telefon: 0749.464.218. 275458
- **Vând teren** arabil, zona Șiria, 1 ha, 0,5 ha; Măderat 1,29 cu FS șosea; 3,2 ha Pâncota, la prețul pieței. Telefon 0741.158.777. 284337
- **Vând teren** cu baltă, în extravilan, 20 km de Arad, 35.000 euro, ☎: 0744.280.849. 268531
- **Vând teren** intravilan în Șimand, 1382 mp, FS- 18 ml, utilități: apă, curent, gaz, satelit.Preț 10.000 Eur, acte la zi.Telefon 0755.077.777. 268556
- **Vând teren** intravilan la Vladimirescu, suprafața 615 mp, FS 17,35 ml, prețul 8500 Euro/negociabil. Tel. 0741.158.777. 284289
- **Vând 0,70** arii teren arabil, în Curtici. Telefon 0745.210.984. 284477
- **Vând 2000** mp teren intravilan în stațiunea Moneasa, utilități apă, canal, aproape de ștrand, telefon: 0751.245.667. 281386

IMOBILE CHIRII

- **Închiriez (ofer)** garsonieră, confort I, Miorița- Micălaca, ☎0357/802294, ☎0741.243.637. 273622
- **Închiriez Ap.2** camere, mobilat modern, ultrautilat,Central, P-ța Mică, 200Euro, 0723.308.286. 266021
- **Închiriez apartament** 2 camere, utilat, mobilat, situat în zona Gării, apropierea Atrium- Mall, 190 euro. Telefon: 0743.700.345. 243108
- **Închiriez apartament** 3 camere, decomandat, utilat, etaj III, str. Imașului- Micălaca, gresie, faianță, parchet laminat, mașină spălat, frigider, balcon închis. Tel: 0728.022.846. 259174
- **Închiriez apartament** 1 cameră. Tel. 0770.564.675. 272830
- **Închiriez apartament** 2 camere central cu încălzire proprie. Tel. 0740.649.106. 278224
- **Închiriez apartament** 2 camere, P-ța Mică, mobilat, utilat, 180 Eur. Tel. 0257/228411. 281192
- **Închiriez apartament** la casă; Vând frigider Indesit mare, 0748.461.333. 281327
- **Închiriez apartament** 4 camere, A.Vlaicu, mobilat, contorizat, 200 euro+garanție. Tel: 0742.522.366, 0749.978.978. 283153
- **Închiriez apartament** 2 camere, etaj 1, B-dul Revoluției, renovat, mobilat, utilat, climă. Tel. 0726.281.898. 284320
- **Închiriez apartament** 4 camere de lux, complet mobilat, utilat modern. Tel. 0757.461.589. 285758
- **Închiriez cameră** demisol - gresiat, str. Mărășești. Telefon 0770.217.080, 0723.693.664. 281603
- **Închiriez cameră,** bucătărie, aproape tramvai, intrare separată. Telefon 0753.490.692. 284016
- **Închiriez casă** Pârneava, una cameră+ bucătărie, mobilată, 100 Euro+ garanție, 0723.308.286. 274982
- **Închiriez garsonieră,** confort I, Miorița, mobilată, 100 Euro. Tel. 0720.557.443. 284058
- **Ofer spre** închiriere apartament cu o cameră, mobilat. Telefon 0725.958.218. 281183
- **Primesc elevă** în chirie, toate condițiile. Preț avantajos, zona Micălaca. Tel. 0742.965.947, 0743.063.013. 281189
- **Vând urgent** 3 camere, supercentral, Tribunal, 53.000 euro/negociabil, telefon: 0724.442.686. 262273

SPAȚII COM-ARAD

- **Închiriez hală** 500mp, zona Uta, 0257/272676, 0741.017.019. 278398
- **Închiriez spațiu** central, ultra- bussiness. Preț 300- 500 Eur. Telefon 0755.077.777. 286082
- **Închiriez spațiu** comercial 50 mp, 150 Euro, str. Căpitan Ignat 8A. Informații 0744.560.008. 281352
- **Închiriez spațiu** comercial, B- dul Revoluției 100 mp/1000 Euro, 0744.568.885. 282664
- **Dau chirie** spațiu privatizare, Revoluției, în curte, 170 euro. 0724.442.686. 262273
- **Ofer spre** închiriere spațiu comercial 60mp, Vlaicu- Uta, 300 Euro/lună.Telefon 0766.551.930. 284292
- **De** închiriat spațiu comercial, 85 mp, amenajat pe Meșianu, 0744.121.964. 247478

OFERTE LOCURI DE MUNCĂ

- **Angajăm șofer** profesionist cu atestat categoria B și D și agenți de pază (bărbați și femei). Telefon 0257/280938, 0769.005.704. 284358
- **Angajăm șoferi** de tir pentru Germania, vorbitor germană, minim.Telefon 0740.172.658. 279003
- **Angajăm femeie** pentru curățenie (Pensiune).Telefon 0257/218820. 283159
- **Angajăm lucrător** gestionar Peco, Mândruloc nr. 1. Telefon 0723.285.334, 0257/517227. 282954
- **Angajăm muncitori** cu calificare de zidar. Telefon 0723.291.873. 284342
- **Angajăm personal** curățenie la 8h în hală industrială.Telefon 0755.566.656, 0752.587.145. 281705
- **Angajăm recepționere** și menajere hotel. Telefon 0743.213.163. 284018
- **Angajăm vânzătoare** alimentara peste 35 ani. Nu contează calificarea, 0357/436940. 281203
- **Angajăm vânzător(e)** cu experiență pentru kebab. Salar avantajos. Telefon 0740.022.622. 286083
- **Angajăm ☆ultracentral ☆ absolvenți** liceu/facultate: imobiliare, fotografie, servicii internet. Salar+comison. ☎0743.980.172, 0726.455.633. 281725
- **Angajăm ☆ultracentral☆ secretară** (asistent manager) cunoștințe excelente P.C. Salar 1000 ron+comision. 0743.980.172, 0726.455.633. 281725
- **Angajez șofer** profesionist experiență balastieră. Telefon 0722.790.669 după ora 9:00. 284046
- **Angajez șofer,** muncitori presă balotat deșeuri. Telefon 0747.032.430. 284191
- **Angajez barmani** și bucătari la Sînpaul, 3 km de Arad. Telefon 0745.003.018. 283060
- **Angajez zidari/echipe** complete. Salar motivant, program de vară. Telefon 0743.414.374. 283060
- **Brutărie dotată** și amenajată conform normelor europene angajează brutari/patiseri, 0742.218.693. 284598
- **Caut translatoare** limba slovenă, ofer 200 euro/săptămână, deplasare în Slovenia. 0742.618.216. 278455
- **S.C. angajează** barmană. Vârsta maximă 38 ani. Tel. 0723.384.657. 281184
- **S.C. angajează** muncitori calificați pentru construcții. : ☎0721.377.180. 281707
- **SC angajează** confecționere calificate, salar până la 1.200 lei, bonuri, transport, 0257/288035. 283759
- **Tapițerie angajează** montatori, tâmplari, tapițeri, lipit burete.Info Bujac 0728.874.008. 284053

PRESTĂRI SERVICII

- **A A** Acord garanție repar mașini spălat automate, frigidere, domiciliul clientului, 0257/274600,0745.395.282. 281313
- **Execut case** la roșu sau la cheie, acoperișuri, fundații, etc. la preț mic. Telefon: 0742.493.438. 281418
- **Execut lucrări** construcții, instalații sanitare, gresie, faianță, glet, rigipsări. Telefon 0744.937.307. 278276
- **Executăm lucrări** construcții, finisări interior exterior, calitate și seriozitate, 0740.107.430. 278260
- **Executăm lucrări** în construcții, interior/exterior, calitate, curățenie, preț negociabil! ☎0755.017.044. 223375
- **Executăm zidărie,** tencuieli, renovări, fundații, consolidări, izolații, acoperișuri, 0740.696.157. 283415
- **Executăm zugrăveli,** gresie, faianță, zidărie, fundații, șpaleți, reparații. Telefon 0728.172.700. 281320
- **Firmă autorizată-** încheie contracte preluare deșeuri reciclabile colectate selectiv. ☎0722.315.686 262240

CONSTRUCȚII

- **Acasă balast,** nisip, sorturi, pământ, mraniță, între 2- 5 mc, 0741.972.216. 285497
- **Balast, nisip,** sorturi, orice cantitate, duc molozul, factură, județ! 0745.036.969, 0722.389.480. 218952
- **Vând deșeuri,** lemne tăiate și întregi, nisip, balast, pământ. 0742.900.530. 281718

AUTO ROMÂNEȘTI

- **Vând Dacia** 1300, ITP 2012, 2.000 lei. Telefon 0721.798.647. 252128

AUTO STRĂINE

- **Vând Renault** Megan II, Combi 2005, 1,5 diesel, înmatriculat, 4.800 Euro (schimb cu Logan+diferență), 0744.958.818. 281318
- **VW.CC 2010,** alb, 17.000 km, impecabil, 22.000 euro, 0744.154.137. 268513

DOCUMENTE

- **Vand voucher** programul Rabla. Tel. 0745.267.029. 277785

ELECTRONIC PLUS

- **Vând mașini** spălat automate, congelatoare, combine, lăzi frigorifice, import Germania, 0257/274600, 0745.395.282. 281317
- **VÂND ieftin electrocasnice second, lăzi, combine, mașini spălat haine, vase, uscătoare, televizoare, anvelope, vitrine comerciale. Rate angajaților, pensionarilor vârstă- boală, ☎0769.005.400.** 8694

MOBIDOM

- **Vând dormitor** lemn masiv. Informații: 0745.696.118. 283155

TRACTOARE

- **Vând tractor** Mekornik International, 1987, 70CP, 3.500 Eur, remorcuță cu prelate 750 kg, an 2008, acte la zi, stare perfectă, 1.200 Eur. Tel. 0747.800.358. 281453
- **Vând tractor** U 650 M, 1989, după RK. Tel. 0746.840.749. 281188

PIERDERI

- **Pierdut Certificat** de înregistrare a societății Dimi Component's S.R.L., seria B, nr. 1611396. Îl declar nul. 286018
- **Pierdut:Atestat de** Transport Marfă pe numele Gale Ioan.Declar nul. 283843

PLANTE-FLORI

- **Vând 5** tone grâu, preț negociabil, 0742.073.416. 284280

ANIMALE-PĂSĂRI DOMESTICE

- **Dăm spre** adopție cățeluși de 6 săptămâni Metis, negru cu pete albe și bej cu lăbuțe albe, Deparazitați. Numai iubitorii de animale! Telefon 0723.339.290. 283766
- **Vând porci** și purcei, 0745.974.892, 0742.598.532. 281700

MAȘINI,UTILAJE,INSTALAȚII

- **Dau în** chirie buldoexcavator cu deservent. Telefon 0744.623.975. 281750
- **Vând tractor** David Braun internațional, 92 CP, cu plug, combină masa Fercuson de recoltat grâu cu masa de 3 m și PAC. Tel. 0745.485.474. 278458
- **Vând tractor** Steyer 170 C.P., plug reversibil, 4 capuri John Deer 250 CP articulat, scarificator 7 ghiare, lățime 2 m, minim 100 C.P. ☎0722.255.419. 283156
- **Vând tractor** 45 CP și utilaje, stare foarte bună, Măderat. 0257/467.241. 283404

AFACERI

- **Cumpăr, preiau** alimentara, ABC, funcționale, în Arad. Tel. 0728.728.345. 272841

ÎMPRUMUTURI FINANCIARE

- **Ofertă! Valută** rapid cu 2- 3%. Plata la final! Telefon 0721.492.429. 281373

DIVERSE

- **Cumpăr apartament** în rate, ofer 700 Euro lună și vând mobilă veche și mașini de scris, 0744.604.133. 284031
- **Cumpăr mobilă** din lemn, fotolii, măsuțe, porțelanuri, cărți tablouri și alte obiecte vechi. ☎0744.203.945. 268051
- **Cumpăr obiecte** din argint și argint pentru topit, tablouri vechi și alte obiecte, 0744.853.909. 284546
- **Cumpăr pene** vechi- noi, fier- vechi, caroserii, telefon 0745.983.893. 262247
- **Societate comercială vând rafturi, mese de casă și echipamente frigorifice în stare de funcționare, second- hand. Relații la telefon 0742.556.697.** 219503
- **Vând cărbuni** calitate superioară pentru încălzire ideali. Telefon 0723.546.267, 0758.916.152. 262588
- **Vând cântar** semiautomat 100 kg, seif (casă valori), compresor 2000W, sticle bere, tel: 0723.253.651, 0754.692.801. 277777
- **Vând sobă** de gătit, plită dublă+ cuptor, sobă încălzit din fontă (deosebită), cazan baie 120 l+ focar. Tel 0758.629.137. 284089
- **Vând storcător** miere.Telefon 0357/410114, după ora 17.00. 284026
- **Vând voucher** pentru autoturisme. Telefon 0743.142.256. 273587
- **Vând voucher** Program Rabla. Preț negociabil.Telefon 0725.020.674. 281377
- **Vând:3 geamuri** din lemn cu rolete plastic,și una ușă din lemn pentru cameră, 0742.516.637. 278314

Publicitate: 0257/210.775; 0257/280.904

DECESE

Cu adâncă durere în suflet anunțăm dispariția fulgerătoare a celei care a fost o mamă și o bunică iubitoare

GALLO ELISABETA.

Înmormântarea va avea loc miercuri, 3 august 2011, ora 17:00, de la capela Cimitirului Catolic din Aradul Nou.

Familia îndoliată Gallo

Cu adâncă durere aducem la cunoștință trecerea în neființă a celui care a fost soț, frate, unchi

CIURHEȘ GHEORGHE.

Slujba și înmormântarea vor avea loc astăzi, 3 august 2011, ora 11 în comuna Grăniceri, nr. 330. Dumnezeu să-l odihnească în pace!

Sora Maria Cuc și nepotul Luigi Cuc

Cu adâncă durere în suflet anunţăm decesul celei care a fost mamă, soră şi fiică

KOLAROV ROZALIA SILVIA,
în vârstă de numai 29 ani.

Înnmormântarea va avea loc astăzi, 3 august, ora 16.00, la capela cimitirului din Micălaca. Dumnezeu să o odihnească în pace!

Familiile îndoliate Kolarov şi Belc

Cuvintele nu pot cuprinde nemărginita durere şi tristeţe pe care o simt la despărţirea de soţul meu drag,

BAN IOAN,
din oraşul Curtici,
în vârstă de 61 ani.

Înmormântarea va avea loc joi, 4 august 2011, ora 17.00, de la domiciliu. Trăiesc cu speranţa revederii în veşnicii.

Soţia Ban Florica

Cu profundă durere anunţăm decesul celei care a fost mamă, soacră şi bunică

FRENŢ FLOARE.
A trăit 90 de ani.

Înmormântarea va avea loc astăzi, 3 august 2011, ora 13,00, la Cimitirul din Lipova.

Fiicele Mărioara, Eleonora, ginerele Sandu şi nepoata Camelia

CONDOLEANŢE

Sincere condoleanţe d-nei dr. Florentina Cartojan şi d-lui dr.Iancu Cartojan în marea durere pricinuită de decesul tatălui

Dr. IENCIU IOAN.
Fam. dr. Florin şi Monica Ştiucă-Seracu

Împărtăşim durerea doamnei Cristina Belc la despărţirea de sora ei

ROZALIA KOLAROV.

Transmitem sincere condoleanţe familiilor îndoliate. Dumnezeu s-o odihnească în pace!

Diana Iaşin-Grozescu şi Daniela Barbu

Suntem alături de colega noastră Ida Oltean în marea durere pricinuită de pierderea suferită. Transmitem familiei sincerele noastre condoleanţe!

Colectivul firmei AMATEX

O inimă a încetat să bată, un suflet nobil s-a ridicat la cer şi pleacă departe de noi, dar mai aproape de Dumnezeu. Un omagiu, o lacrimă, o floare pentru fiinţa dragă care a fost tată, bunic şi socru

BAN IOAN,
din Curtici.

Dumnezeu să-l odihnească în pace!

Fiica Monica, nepoata Natalia şi ginerele Călin Ţica

IN MEMORIAM
NON STOP!
KUKI - servicii funerare complete
Oferă toată gama de sicrie, accesorii şi servicii funerare la preţuri avantajoase. **Medic constatator al decesului.**
● cameră toaletat ● cameră frigorifică ● capac frigorific
Ofertă sicriu brad complet echipat, cruce, transport capelă 550 lei
Transport Intern şi Internaţional
Contact: Arad, str. Mihai Eminescu, nr. 4 (în curte) vis-a-vis de Cerbul Albastru
Tel: 0257/211.929, mob: 0723343964
www.inmemoriamkuki.com
(H-698814)

Cu inimile frânte de durere şi lacrimi plângem plecarea dintre noi a celui care a fost dragul şi iubitul nostru tată şi bunic

BAN IOAN,
din Curtici.

Nimic nu va putea şterge dragostea şi preţuirea pe care ţi le vom purta mereu.

Fiul Bogdan Ban, nora Codruţa şi nepotul drag Mario-Bogdan

Împărtăşim marea durere a cuscrei noastre Ban Florica, în aceste clipe grele pricinuite de decesul soţului

BAN IOAN,
din Curtici.

Dumnezeu să-l ierte şi să-l odihnească în pace!

Cuscrii Dorina şi Gheorghe Ţica

Ne alăturăm durerii prietenei noastre Florica Ban la dureroasa despărţire de cel care a fost

NELU BANU,
din Curtici.

Adio, prieten drag!

Geta şi Florica

Un gând de mângâiere, compasiune şi sincere condoleanţe colegei noastre înv. Ban Floarea în durerea pricinuită de moartea prematură a celui ce a fost soţ, tată şi bunic

BAN IOAN,
din Curtici.

Dumnezeu să-l odihnească în pace!

Colegii de la Grup Şcolar Ion Creangă - Curtici

O rugăciune către Dumnezeu, o lumânare aprinsă şi gânduri pioase la ceasul despărţirii de cel care a fost prietenul nostru

BAN IOAN,
din Curtici.

Dumnezeu să-l odihnească!

Fam. Andea Gheorghe

Un omagiu, o floare şi o lacrimă pentru cel care a fost un bun soţ, tată şi bunic

BAN IOAN,
din Curtici.

Dumnezeu să-l odihnească!

Oana şi Călin Vereşezan

Suntem alături de familia Bunescu în aceste momente grele pricinuite de trecerea în nefiinţă a unui om de onoare

TOMA BUNESCU,
din Lipova.

Fam. Tomuţia Ulpiu şi Gheorghiţă Leonid

Membrii Bisericii Penticostale Gloria Arad-Bujac, împărtăşesc împreună cu familia, Pastor Moise Ardelean, marea durere pricinuită de plecarea în veşnicie a celei ce le-a fost mamă şi bunică

LIVIA ARDELEAN.

Fie ca speranţa revederii şi mângâierea Domnului să vă umple sufletele!

Conducerea Bisericii

Anunţurile de deces se publică GRATUIT!

Colegii din Comunitatea Penticostală Arad sunt alături de preşedintele Moise Ardelean în aceste momente de grea încercare venită asupra sa, prin plecarea la Domnul a aceleia care i-a fost mamă,

LIVIA ARDELEAN,

un model de evlavie şi credincioşie faţă de Dumnezeu şi un suflet plin de dragoste pentru familie şi semeni. Dumnezeu să vă mângâie şi să vă umple inimile cu speranţa revederii în viaţa cea veşnică!

Sincere condoleanţe pentru pastorul Moise Ardelean la plecarea în veşnicie a celei care i-a fost mamă

LIVIA ARDELEAN.

Familia Florin şi Leta Ilioni

Transmitem sentimentele noastre de compasiune familiei Pastor Moise Ardelean, în aceste momente grele pe care le trăiesc, pricinuite de plecarea la Domnul a mamei. Dumnezeu să vă binecuvânteze!

Familia Moga

Suntem alături de fina Viorica Scânteie la despărţirea de bunul ei tată. Condoleanţe şi compasiune!

Fam. Letiţia Stoian din Semlac

COMEMORĂRI

Plecată într-o lume mai bună acum 6 luni scumpa şi iubita noastră

HOLOCAN IULIANA,
din Covăsânţ,

îţi vom păstra o veşnică recunoştinţă pentru sacrificiul, grija, dragostea şi bunătatea ta cu care ne-ai înconjurat şi-l rugăm pe bunul Dumnezeu să-ţi dea pacea şi liniştea mult dorită. Se împlinesc 15 ani de când ne-a părăsit mult prea timpuriu şi fratele nostru drag

NELU HOLOCAN,
din Covăsânţ.

Veţi trăi veşnic în sufletele noastre.

Familia

Se împlinesc 2 ani de când a plecat dintre noi iubitul nostru soţ, tată şi bunic

GÂRBA MARŢIAN.

Dumnezeu să te odihnească!

Soţia şi fiii

Tristă şi neuitată rămâne ziua de 3 august când în urmă cu 2 ani ne-a părăsit scumpa noastră mamă şi bunică

NISTOR ELISAVETA.

Dumnezeu să o odihnească în pace!

Familia

Purtăm în suflet aceeaşi durere şi tristeţe, azi la trecerea celor 10 ani de când ne-am despărţit de iubita noastră mamă şi bunică

BLAJ TEREZIA.

Nu te vom uita niciodată! Odihneşte-te în pace!

Veşnic nemângâiaţi: fiica Mioara, ginerele Gheorghe, nepoţii Tatiana, Florin şi Tia Alb

Publicitate 0257-210.775

25%

Profesional Center

Voucher

Voucher pentru curs cosmetica

Preț cosmetica: ~~1.500 lei~~

Stoc: 1 buc. Preț JURNAL : **1.125 lei**

25%

Profesional Center

Voucher

Voucher pentru curs manichiura-unghii false

Preț manichiură: ~~1000 lei~~

Stoc: 1 buc. Preț JURNAL : **750 lei**

25%

Profesional Center

Voucher

Voucher pentru curs coafura

Stoc: 1 buc. Preț coafor: ~~1.500 lei~~

Preț JURNAL : **1.125 lei**

25%

SC TERAPEUTICA SA

Voucher

Implant MAMAR

Preț clinică: ~~8800 lei~~

Stoc: 1 buc. Preț JURNAL : **6600 lei**

25%

PanoramicGym

Voucher

8 sedinte interval pana in ora 16

Preț salon: ~~108 lei~~

Stoc: 3 buc. Preț JURNAL : **81 lei**

25%

PanoramicGym

Voucher

8 sedinte interval full(pana la ora 23)

Preț salon: ~~185 lei~~

Stoc: 3 buc. Preț JURNAL : **138.75 lei**

25%

SC TERAPEUTICA SA

Voucher

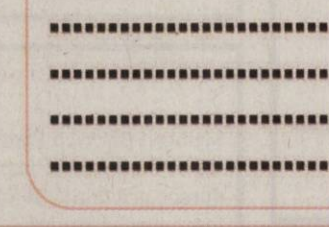

Operatie cataractă + consultație + cristaline

Stoc: 2 buc. Preț clinică: ~~2000 lei~~

Preț JURNAL : : **1500 lei**

25%

Voucher

KASTEL

Centru de Slăbire şi Modelare corporală

1 sedinta ULTRALIPO (liposuctie nechirurgicala)

Preț salon: ~~250 lei~~

Stoc: 3 buc. Preț JURNAL : **187.5 lei**

REGULAMENT PE SCURT

DE CE?

Pentru că cititorii noştri sunt cei mai importanţi şi dorim să le oferim avantaje!
Astfel ne-am propus să vă punem la dispoziţie oferte cu discounturi senzaţionale.
Urmăriţi în ediţiile cotidianului Jurnal Arădean ofertele noastre de top.

Abonaţii la Jurnal Arădean au un discount suplimentar de 5% faţă de cel afişat.

CUM FUNCŢIONEAZĂ ?

Clienţii noştri îşi expun prin intermediul ziarului Jurnal Arădean ofertele speciale de care doar cititorii publicaţiei noastre pot beneficia.
Este foarte simplu : noi publicăm poza produsului, cu discountul aferent, clientul ne garantează un stoc minim, iar dumneavoastră trebuie doar să veniţi la sediul Jurnal Arădean, de pe Str. Poetului, nr. 1C, pavilion 36.
Aici trebuie să achitaţi contravaloarea obiectului (tariful Jurnal arădean, afişat la fiecare produs în parte).
Aceste oferte sunt valabile trei săptămâni, în limita stocului disponibil. Preţurile sunt exprimate în lei/ bucată şi conţin TVA.

De la noi primiţi un voucher pe care trebuie să îl prezentaţi atunci când ridicaţi produsul de la magazinul indicat.
Detalii: www.aradon.ro
Telefon: 0257/280.904
E-mail: timea.ujlaki@informmedia.ro; loredana.paun@informmedia.ro; olga.rotaru@informmedia.ro

Primul venit este şi primul servit!

Două ţări, un scop, succes comun!

Programul De Cooperare Transfrontalieră Ungaria-România 2007-2013

Uniunea Europeană
Fondul European de Dezvoltare Regională

Vizită de studiu româno-maghiară pentru promovarea turismului activ desfăşurată în Parcul Natural Lunca Mureşului

Consiliul Naţional al Întreprinderilor Private Mici şi Mijlocii din România – Filiala Arad, în calitate de partener al Asociaţiei Municipale pentru Dezvoltare Teritorială a Békés-ului Central (Ungaria) şi al Asociaţiei Parcului Natural Valea Crişului (Ungaria) implementează în perioada noiembrie 2010 – aprilie 2012 proiectul „Organizarea de programe turistice tematice în Valea Crişului – ACTIVE TOURS". Proiectul este implementat prin Programul de Cooperare Transfrontalieră Ungaria – România 2007 – 2013 (www.huro-cbc.eu) şi este finanţat de Uniunea Europeană prin Fondul European de Dezvoltare Regională, completat de co-finanţarea naţională a celor două state membre participante în program, Ungaria şi România. Obiectivul general al programului este de a apropia actori economici, persoane şi comunităţi, cu scopul de a exploata mai eficient oportunităţile oferite de dezvoltarea comună a zonei de frontieră.

În cadrul proiectului mai sus menţionat s-a organizat în data de 26 iulie 2011 o vizită de studiu în judeţul Arad desfăşurată în cadrul Parcului Natural Lunca Mureşului.
Participanţii – atât cei maghiari, cât şi români – au avut posibilitatea de a experimenta o parte din oferta de turism activ şi ecologic oferită de Parc. Astfel, participanţii au explorat râul Mureş cu ajutorul canoelor timp de 4 ore pe porţiunea Arad – Pecica, având ocazia de a face cunoştinţă cu peisajul, precum şi cu fauna şi flora Luncii Mureşului.
Tot cu această ocazie, participanţii au vizitat Mănăstirea Bezdin, una dintre puţinele mănăstiri ortodoxe sârbe din România ce se mai păstrează, datând din anul 1539. Aceştia au aflat informaţii despre istoria mănăstirii, dar mai ales a bisericii ce se găseşte în curtea acesteia, precum despre călugări şi călugăriţele care au locuit sau locuiesc la mănăstire.
Participanţii la această vizită de studiu au fost reprezentanţi a variate organizaţii (parcuri naturale, ONG-uri şi instituţii publice) implicate în promovarea turismului din judeţele Békés şi Arad, toţi apreciind în mod deosebit turismul activ şi ecologic promovat de Parcul Natural Lunca Mureşului.
În următoarele luni se va desfăşura o vizită de studiu şi în judeţul Békés, ocazie cu care reprezentanţi ai mai multor organizaţii şi instituţii din judeţele Arad şi Békés vor explora oportunităţile de turism activ şi ecologic oferite de judeţul vecin din Ungaria.
Obiectivul general al proiectului este promovarea zonelor ţintă din proiect (judeţele Arad şi Békés) prin diseminarea de informaţii despre atracţiile locale turistice naturale specifice, cu preponderenţă turismul activ. Bugetul proiectului este de 113.653 euro, din care 108.676 euro finanţare nerambursabilă.

Breaz Mihaela,
Manager proiect PP2

Conţinutul acestui material nu reprezintă în mod necesar poziţia oficială a Uniunii Europene.
(H-281411) www.hungary-romania-cbc.eu • www.huro-cbc.eu

Publicitate 0257-210.775

ARAD ONLINE
www.aradon.ro

(H-284388)

LukasConstruct
- HIDROIZOLATII. GARANTIE 10 ANI.
- VINDEM MEMBRANE BITUMINOASE.
Arad, str. Vrabiei 1 ; Tel. 0257/256119 ; Mob. 0723273746

Talon valabil până în 31 august 2011

EVIDENȚIAZĂ-TE!

Text: **DATA apariției:**.....

.....

.....

.....

.....

.....

.....

.....

Date personale:

Nume şi Prenume:

Telefon:

Buletin de identitate:

TALON + PREȚUL CATEGORIEI AFERENTE

Anunţurile se preiau zilnic, la ghişeu, până în ora 16[00], după această oră, se pot prelua doar prin intermediul sistemului online de preluare al anunţurilor disponibil pe www.jurnalaradean.ro . Anunţurile de mică publicitate din Jurnal Arădean se publică pe baza talonului din ziar
Redacţia nu îşi asumă responsabilitatea pentru conţinutul anunţurilor de mică publicitate!

JURNAL ARĂDEAN

Firma germana angajeaza montator mobilier, obligatoriu cu experienta in montajul de mobiler modern de bucatarie si dormitor.
Tel: 0757 074 513(limba romana)
Deutsche Firma such Monteur für Möbel, nur mit Erfahrung an Montaje von modernen Küchen und Schlafzimmer.
Tel: 0740 062 582 (deutsche Sprache) (H-284271)

(H-284040)
Medline PROPERTY MULTISERVICES
angajează URGENT
personal de curăţenie
2 schimburi la ARMONIA MALL
Aşteptăm persoane serioase din Arad şi sat Vladimirescu!
informaţii la telefon.: **0726-347 672**

Angajam vânzatori pentru alimentara si bucatari cu experienta in cuptoare cu convectie.
Telefon 0733/037790; 0733/037791 (H-284287)

TEREN DE VÂNZARE
LA DRUMUL EUROPEAN E68, KM 11
ARAD - NĂDLAC, la 4 km faţă de ARMONIA CENTER
SUPRAFAŢA 44.200 MP, POSIBILITATE DE CURENT ŞI GAZ
preţ de vânzare 19 EURO/mp NEGOCIABIL
TEL: 0751 079 900 (H-242818)

S.C. WEST-STOP S.R.L.
(H-275184)
str. Ştefan Tenetchi 34, Arad; tel: 0722 621 676, ioanciutar@yahoo.com
ANGAJEAZĂ
SECRETARĂ cu experienţă
ŞOFERI TIR internaţional cu experienţă
MECANIC CAMIOANE cu experienţă
DISPECER/COORDONATOR transport internaţional cu experienţă

SC COMERCIALA
ANGAJEAZĂ
ŞOFER DISTRIBUITOR
Rel la tel: 0740 116 236 (H-262521)

S.C. SPIACT CF ARAD S.A.
ANGAJEAZĂ:
- **INGINER TCM ;**
  - Obligatoriu cunostinte AUTOCAD
  Coordonare productie :
- **SUBINGINER TCM (MAISTRU)**
- **ASISTENT MANAGER**
  - cu atributii in domeniul Resurselor Umane

CV -urile se transmit la e-mail : vlasta.orgovicl@irsgroup.eu
Vor fi chemaţi la interviu numai cei selectaţi. (H-284319)

FUNDAŢIA ROMÂNO-GERMANĂ
Centrul de pregătire şi perfecţionare profesională
Organizează în Arad
CURSURILE :
- **INGRIJITOR BATRANI LA DOMICILIU- 2,5 luni**
- **LUCRĂTOR ÎN COMERŢ- 2,5 luni**
- **BUCĂTAR- 4,5 luni, OSPĂTAR- 4,5 luni**
- **COSMETICIAN- 7,5 luni, COAFOR - 4,5 luni**

(H-284317)
INFORMAŢII:
Arad, str. Episcopiei nr. 32, Tel: 0257-214965,
Vladimirescu, str. Gării, nr.59, Tel. 0257-514931, 0744/ 479802
Diplome avizate de Ministerul muncii si Ministerul educatiei

SC CONAR SA
Arad, str. Aurel Vlaicu 56-76
ANGAJEAZĂ GESTIONAR
Pentru depozit materiale de construcţii, obiecte de inventar şi mijloace fixe, în Arad – Micalaca, str. Grădina Poştei
CERINŢE: cunoştinţe temeinice lucru pe calculator, experienţă în gestiune minim 3 ani, Studii – liceu sau studii superioare
Cazier judiciar
Informaţii la tel: 0257 289 021
pentru CV fax: 0257 289 361 sau la sediul firmei (H-281380)

SC LIDIA SRL din Arad ANGAJEAZĂ
CONFECŢIONERE şi un
MAISTRU coordonator cu EXPERIENŢĂ
Oferim: Salariu atractiv
Informatii la tel: 0722 139 015; 0721 389 647; 0257 250 078
(H-278452)

AI NEVOIE DE BANI? EXISTĂ ALTERNATIVĂ!
SOLUŢIA ESTE LA NOI!
2000 EU.....22 EU/LUNĂ
5000 EU.....56 EU/LUNĂ
10.000 EU.....112 EU/LUNĂ
WORLD INVEST HOLDING S.R.L.
BDUL REVOLUŢIEI NR 24, ET 1, AP.12 ☎ 0357-411-415; 0772-221-204
ORAR : L-V: 9-18; S: 9-13
(H-142904)

Transformă nemulţumirea în siguranţă!
ARTEX SCM
SOCIETATE CU TRADIŢIE ÎN DOMENIUL TEXTIL, ANGAJEAZĂ
confecţioneri îmbrăcăminte sau persoane cunoscătoare de meserie, execuţie butoniere, cusut nasturi, aplicat butoni, călcat.
OFERIM: climat de lucru european, salarii motivate în acord individual, tichete de masă, primă de transport – prezenţă, premii, un singur schimb,asistenţă medicală.
Angajările se fac pe bază de probă de lucru.
DETALII: telefon : 0357- 408275; 0357- 408276 (H-205642)

SC Adriana Srl angajeaza
OSPATAR si SOFER CU EXPERIENTA (autocare).
CV-urile pot fi trimise pe fax la 0257 270506 sau e-mail adainternational2002@yahoo.com. Relatii la tel. 0257 270503 sau 0752 099317. (H-273584)

gruppo olimpias spa
ANGAJEAZĂ
- **SECRETARĂ**
  * cerinţe - cunoştinţe bune limba engleză şi italiană
- **OPERATOR CALCULATOR ÎN PRODUCŢIE**
  * munca pe un schimb, solicităm experienţă în domeniu
- **MUNCITORI NECALIFICAŢI (FEMEI/BĂRBAŢI) PENTRU SUPRAVEGHEREA DE MAŞINI DE TRICOTAT AUTOMATE**
  * 5 posturi - munca pe 3 schimburi - după 3 luni, calificare la locul de muncă
- **MECANIC LA MAŞINI DE TRICOTAT RECTILINIU**
  * 2 posturi - munca pe 3 schimburi
- **CONTROLOR CALITATE TRICOTAJE**
  * 2 posturi - munca pe 3 schimburi

OFERIM:
- salar de încadrare în funcţie de calificare
- tichete de masă pentru fiecare zi lucrătoare
- sporuri pentru munca de noapte şi vechime în muncă
- ore suplimentare plătite cu spor de 100%
- prime de prezenţă, prime de eficienţă
- transport gratuit din Podgoria
- abonament de transport decontat pentru localităţile limitrofe Aradului
- condiţii optime de lucru
- oportunităţi de promovare

Relaţii la telefon ARAD 0257-216.836, fax: 0257-216.835, e-mail: office@antonind.net sau la adresa Anton Industries - Zona Industrială N-V Calea Aurel Vlaicu 291 (H-283765)

JRL Edition
Arad, Zona Industrială Vest, Str. III, nr. 5

Angajeaza :
Tapiter cu experienta
Cerinţe:
- Calificare in meseria de Tapiter obligatorie
- Experienta in domeniu de minim 5 ani
- Indemanare, Responsabilitate, Seriozitate

Oferim:
- pachet salarial extrem de atractiv si de motivant
- bonuri de masa
- transport la/de la locul de munca
- conditii de munca deosebite

Cererile de angajare se depun la:
Tel : (0257) - 272508
Fax: (0257) - 272582
email: resurseumane@jrl.ro
sau la sediul din Zona Industriala Vest, Str. III, nr. 5 (H-284340)

CABINET INDIVIDUAL DE INSOLVENŢĂ BEJINAR COSMIN CĂLIN
CABINET INDIVIDUAL DE INSOLVENŢĂ

Desemnat lichidator judiciar prin încheierea comercială nr. 1053 pronunţată în şedinţa Camerei de Consiliu a judecătorului sindic din 19.07.2011, în dosarul nr. 2352/108/2011, aflat pe rolul Tribunalului Arad, Secţia Comercială , privind pe debitoarea

S.C. AYKO COMPANY S.R.L.
Cu sediul în Arad, Str Ceaikovski, nr. 9, ap. 5, jud. Arad
Anunţă toţi creditorii

Că faţă de această societate a fost deschisă procedura simplificată a insolvenţei prevăzută de Legea nr. 85/2006, prin încheierea comercială nr. 1053 / 19.07.2011.
Potrivit prevederilor art. 62, alin. 1, lit. b din Legea nr. 85/2006, termenul limită pentru înregistrarea creanţelor se împlineşte la data de 02.09.2011.
Termenul de verificare a creanţelor şi întocmire a tabelului preliminar al creanţelor este fixat pentru data de 12.09.2011.
Termenul de definitivare a tabelului creanţelor este fixat pe 19.09.2011.
Vă aducem la cunoştinţă că nedepunerea cererii de creanţă în termenul menţionat atrage incidenţa prevederilor art. 76 din Legea nr. 85/2006.
(H-283761)

Program publicitate: pe B-dul Revoluţiei, nr. 81 luni-vineri: 8.00-18.00, duminică: 9.00-13.00, pe Poetului 1C (hala 36) luni-vineri: 9.00-16.00.

CASA DE INSOLVENTA RAVA s.p.r.l.
în calitate de lichidator judiciar ANUNŢĂ TOŢI CREDITORII
S.C. GLOBOCOM INT S.R.L.
cu sediul in loc. Arad, Str. POETULUI nr. 1/C ap. Birou 27B4, jud. Arad, inmatriculată la ORC Arad sub nr. J2/1972/2007, având CUI 2651514 că faţă de această societate a fost deschisă procedura simplificata, prin intrarea direct in procedura falimentului prevăzută de Legea nr. 85/2006 prin încheierea nr. 1029 din data de 13.07.2011, pronunţată de Tribunalul Arad în dosarul 2038/108/2011.

Termenul limită pentru înregistrarea cererii de admitere a creanţelor asupra averii debitorului este data de **21.09.2011.** În temeiul art. 76 alin.(1) din Legea privind procedura insolvenţei, nedepunerea cererii de admitere a creanţei până la termenul menţionat atrage decăderea din drepturi privind creanţa/creanţele pe care le deţineţi împotriva debitorului. Termenul limită pentru verificarea creanţelor, întocmirea, afişarea şi comunicarea tabelului preliminar al creanţelor este data de **05.10.2011**. Termenul limită pentru depunerea eventualelor contestaţii la tabelul preliminar este de 5 zile de la data publicării acestui tabel în Buletinul Procedurilor de Insolvenţă.

Termenul pentru definitivarea tabelului de creanţe şi soluţionarea eventualelor contestaţii la tabelul preliminar al creanţelor la **02.11.2011**.

Debitorul **S.C. GLOBOCOM INT S.R.L** are obligaţia ca în termen de 10 zile de la deschiderea procedurii să depună la dosarul cauzei documentele prevăzute la art. 28 alin. (1) din Legea privind procedura insolvenţei.

Informaţii suplimentare la tel. 0357- 428 897 sau la sediul profesional al lichidatorului judiciar **CASA DE INSOLVENTA RAVA** s.p.r.l. *situat in* ***Arad, str. SALACZ GYULA (fosta str. Macinului), nr. 3A, jud. Arad*** (H-283416)

Mediasoft
Arad, B-dul Decebal nr. 6
Tel/fax 0257-255886,
0770-356137, 0734 - 225612
office@mediasoftarad.ro, www.mediasoftarad.ro
Centru de Formare Profesională si Mediere a Muncii
Organizează CURSURI iniţiere si perfecţionare
Cursuri autorizate
1. **Operator calculator electronic**(COR 312201)-**03.08.2011**
2. **Contabilitate generală** (COR 343302) – **16.08. 2011**
3. **Secretară** (COR 411503) – **03.08.2011**
4. **Manager de proiect** (COR 241919) – **18.08.2011**
5. **Formator în educaţia adulţilor** (COR 241205)-**18.08.2011**
6. **Utilizare Excel (calcul tabelar)- 01.09.2011**
7. **Utilizare Power Point, HTML**(pagini Web)-**01.09.2011**
8. **Utilizare Access** (baze de date)-**01.09.2011**
9. **LIMBI MODERNE** – din **09.08.2011**
   (engleză, germană, italiană, franceza, spaniolă)
   (pregătire pentru teste **IELTS**)
10. **Limba română pentru străini**
    Dipomă de absolvire MECTS, MMFPS (H-284028)

SC CONAR S.A.
BAZĂ DE PRODUCŢIE MICALACA
Produce BETON la cele mai MICI PREŢURI - DISPUNE de POMPE de BETON H 32÷34 M şi EXECUTĂ ARMATURĂ din OB şi PC conform documentaţiei prezentate
TEL: 0257 259 412 (H-283134)

Publicitate 0257-210.775

Rihanna a fost prezentă la Kadooment Day

Fără inhibiţii FOTO: FAN

BARBADOS. Rihanna şi-a făcut apariţia la un festival din ţara sa natală, Barbados, şi a defilat alături de alţi oameni, îmbrăcată într-un costum format doar din sutien şi chiloţi.

Cântăreaţa a fost în centrul atenţiei, arătând că nu are deloc inhibiţii şi alăturându-se mulţimii care a sărbătorit Kadooment Day, un festival tradiţional din Barbados.

Costumul roşu al Rihannei, format dintr-un sutien şi o pereche de chiloţi şi decorat cu pietre, a atras atenţia celorlalţi participanţi la paradă.

Cântăreaţa a accesorizat ţinuta cu o pereche de ciorapi plasă şi a purtat pe cap o coroană cu pene.

SURSA: MEDIAFAX

„Greu de ucis 5" va fi turnat în Federaţia Rusă

Willis, în rolul principal FOTO:FAN

MOSCOVA. Al cincilea film din franciza „Greu de ucis" va fi turnat în Rusia şi ar putea fi regizat de cineastul John Moore. Încercând să revitalizeze această franciză, producătorii filmului „Die Hard 5" au luat hotărârea ca noul proiect să părăsească teritoriul american - o premieră pentru această franciză de acţiune. Astfel, eroul filmului, poliţistul John McClane, interpretat de Bruce Willis, îşi va lua paşaportul şi va zbura spre Rusia.

Poliţistul John McClane, „mereu aflat la locul nepotrivit la momentul nepotrivit", va fi însoţit de fiul său în această aventură în afara teritoriului american.

SURSA:MEDIAFAX

www.aradon.ro
Mai multe poze cu Ana-Maria

ANA-MARIA
Este îndrăzneaţă, prietenoasă şi mereu gânditoare.

Crulic va deschide Anim'est

BUCUREŞTI. Animaţia românească „Crulic - drumul spre dincolo", de Anca Damian, va deschide cea de-a şasea ediţie a Festivalului Anim'est, care se va desfăşura între 7 şi 16 octombrie, în Bucureşti, informează organizatorii. Pentru prima oară în istoria festivalului, deschiderea oficială va fi marcată de proiecţia unei animaţii româneşti. Proiectat în premieră mondială în cadrul Festivalului de la Locarno, unde se află în competiţia oficială, „Crulic - drumul spre dincolo", de Anca Damian, porneşte de la cazul cetăţeanului român Claudiu Crulic, mort pe 18 ianuarie 2008 într-o închisoare din Polonia, la vârsta de 33 de ani, după un lung protest faţă de arestarea sa de către autorităţile de la Varşovia. Cazul a fost puternic mediatizat atât în presa din România, cât şi în cea internaţională.

A primit o stea pe Walk of Fame

Sissy Spacek FOTO:EPA

LOS ANGELES. Actriţa americană Sissy Spacek a primit, luni, cea de-a 2.443-a stea de pe Walk of Fame din Hollywood, în cadrul unei ceremonii la care au participat cineastul american David Lynch şi actorul Bill Paxton. În vârstă de 61 de ani, actriţa le-a mărturisit zecilor de admiratori prezenţi la ceremonie: „Prima dată când am venit la Hollywood, am descoperit Walk of Fame şi stelele actorilor mei preferaţi. Încercam atunci să-mi imaginez cum ar fi să ai o astfel de stea".

Sissy Spacek şi-a început cariera ca solistă, însă a ales să devină actriţă după ce Andy Warhol i-a cerut să joace în filmul „Trash" (1970).

Rolul care a făcut-o celebră a fost însă cel din lungmetrajul horror „Carrie", regizat în 1976 de Brian De Palma, în care a interpretat o tânără studentă înzestrată cu puteri supranaturale.

De-a lungul carierei sale, Sissy Spacek a fost nominalizată de şase ori la premiul Oscar.

SURSA:MEDIAFAX

BUCURIE
Un delfin se bucură de noua lagună a delfinilor de la grădina zoologică din Nuremberg, Germania. Construcţia lagunei a durat trei ani. FOTO:EPA

Campioană mondială la salsa

Simona Petric este fostă dansatoare a trupei Mandinga şi cofondatoare a şcolii de dans Salsa Factory.

Simona Petric şi partenerul ei de dans FOTO:FAN

PUERTO RICO. Românca Simona Petric, în vârstă de 28 de ani, a câştigat sâmbătă seară titlul de campioană mondială, la Puerto Rico Salsa Open 2011, secţiunea solo, în urma competiţiei desfăşurate în oraşul San Juan, în perioada 16 - 30 iulie.

Simona Petric este fostă dansatoare a trupei Mandinga şi cofondatoare a şcolii de dans Salsa Factory din Bucureşti. Ea a reuşit performanţa de a devenit campioană mondială la salsa după zeci de ani de antrenament. „Ştiam coregrafia din România, Simona s-a antrenat cu noi la Salsa Factory, dar acolo, pe scenă, i-a ieşit cel mai bine. A dansat superb, a dat totul. Şi-a dorit dintotdeauna să ajungă campioană mondială. Dansează de 20 de ani, aceasta este pasiunea ei, însă în urmă cu şase ani s-a dedicat salsa", a spus Valentin Ştefan, partenerul de dans al Simonei. Este primul an când Simona Petric şi Valentin Ştefan nu mai dansează împreună în cadrul Campionatului Mondial de Salsa, însă cei doi s-au antrenat multă vreme. Simona şi Valentin au fost aproape de podium anul trecut, când au câştigat locul al cincilea la bachata şi locul al şaptelea la salsa la Campionatul Mondial de Salsa desfăşurat la San Diego.

SURSA: MEDIAFAX

Angelina Jolie traversează deşertul Sahara pe cămile

HOLLYWOOD. Actriţa Angelina Jolie a declarat că intenţionează să traverseze deşertul Sahara pe spatele unor cămile, alături de cei şase copii ai ei, pentru ca aceştia să „rămână conectaţi" cu tradiţiile din ţările lor de origine.Actriţa americană a declarat într-un interviu pentru publicaţia Financial Times că această vacanţă insolită va dura aproximativ o lună, iar două dintre fiicele ei - Zahara, adoptată din Etiopia, şi Shiloh, născută în Namibia, vor să cunoască tradiţiile din ţările lor natale.

SURSA: MEDIAFAX

Angelina Jolie alături de copiii ei FOTO:FAN

Înrudiţi cu faraonul Tutankhamon

LONDAR. Aproape 70% dintre britanici şi jumătate dintre toţi bărbaţii vest-europeni sunt înrudiţi cu faraonul egiptean Tutankhamon, au anunţat, luni, geneticienii elveţieni.Savanţii de la iGENEA din Zurich, un centru de cercetări genealogice pe baza ADN-ului, au reconstituit profilul genetic al tânărului faraon Tutankhamon, care a urcat pe tron la vârsta de nouă ani, profilul genetic al tatălui său Akhenaten şi pe cel al bunicului său Amenhotep al III-lea. Rezultatele au relevat faptul că Tutankhamon aparţinea unui anumit grup de profile genetice, cunoscut sub denumirea de haplogrupul R1b1a2, din care fac parte peste 50% din bărbaţii din Europa de Vest, indicând faptul că ei provin dintr-un strămoş comun. Sub 1% dintre egiptenii din zilele noastre fac parte din acest haplogrup, potrivit iGENEA. „A fost foarte interesant să descoperim faptul că el (Tutankhamon, n.r.) aparţinea unui grup genetic din Europa", a declarat Roman Scholz directorul iGENEA. Aproximativ 70% dintre bărbaţii spanioli şi 60% dintre bărbaţii francezi aparţin grupului genetic din care făcea partea acest faraon ce a condus Egiptul în urmă cu peste 3.000 de ani.

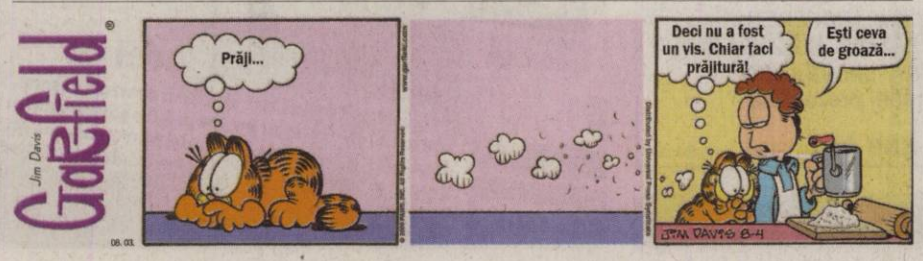

Cel mai bine plătiţi actori

WASHINGTON. Actorul american Leonardo DiCaprio ocupă prima poziţie în clasamentul din acest an al revistei Forbes privind cel mai bine remuneraţi actori. Din mai anul trecut şi până în luna mai acest an, el a câştigat 77 milioane de dolari, conform revistei citate. Pe locul doi în clasamentul Forbes, cu venituri de 50 milioane de dolari se situează Johnny Depp, care continuă să aibă încasări pentru rolul său din filmul „Piraţii din Caraibe". Locul trei în acest clasament i-a revenit lui Adam Sandler, care le-a avut recent parteneri pe Jennifer Aniston şi Nicole Kidman în comedia „Just Go With It", veniturile sale fiind estimate la 40 milioane de dolari. SURSA:AGERPRES

FONDAT 1989, APARE LA ARAD, TEL. 0257/281.802, E-MAIL: REDACTIA.JURNALARADEAN@INFORMMEDIA.RO; PUBLICITATE.JURNALARADEAN@INFORMMEDIA.RO

Interviu cu Marcel Lucaciu, inspector şef al IGSU
PAGINA 6

JURNAL ARĂDEAN

Vaccinul universal va combate toate tipurile gripale
PAGINA 11

JOI
4 AUGUST 2011
ANUL XXIII, NR. 6373
16 PAGINI - 1,2 LEI

26° Temperaturile se vor situa între 16 şi 26 grade. Vântul va sufla cu 16 km/h

DIMINEAŢA | AMIAZA | SEARA

Autostrada dărâmă imobile FOTO: JA

Cad imobilele sub centură

ARAD. Ministerul Transporturilor va prelua în administraţie patru imobile care au aparţinut Direcţiei pentru Agricultură Arad. Clădirile vor fi demolate pentru a face loc centurii în regim de autostradă. Acum mai este de trecut doar un hop: preluarea clădirii DSV Arad care, şi aceasta, se află exact pe traseul şoselei. /P.3

Rentierii, somaţi pentru vize

ARAD. Aproximativ 300 de rentieri viageri arădeni nu au venit să îşi vizeze carnetele la APIA şi astfel să poată beneficia de banii ce li se cuvin. Termenul limită până la care mai pot face vizări este 31 august. /P.12

Un proiect îndrăzneţ FOTO: JA

Academia ICIM, gata de drum

ARAD. În prezenţa preşedintelui FR Baschet, Carmen Tocală, ieri, s-au pus bazele primei Academii a unei echipe de club din baschetul feminin românesc. Având susţinerea modelelor numite Monica Brosovszky, Bianca Urban ori Larisa Toma, fetele vor avea o altă emulaţie. /P.9

MIGRAŢIE

Numărul românilor care au migrat din mediu urban spre mediul rural.

	nr.
2005	80732
2006	93924
2007	118237
2008	124828
2009	96513
2010	133052

Grafica: JA Sursa: INS

11160
9 771220 748041

Dezmorţeală pe Mureşel

S-a adjudecat realizarea unei expertize tehnice pentru a elimina focarul de infecţie din municipiu; intervenţia, la anul.

ARAD. Administraţia Naţională pentru Îmbunătăţiri Funciare (ANIF) a dat startul în ceea ce priveşte intubarea Mureşelului. Deşi primul pas este timid, este important că acesta a fost făcut. În urma unei licitaţii, ANIF a semnat contractul de realizare a unei expertize tehnice şi a documentaţiei de avizare a lucrărilor de intervenţie la obiectul de investiţii, respectiv la canalul Mureşel.

Explicând starea în care se află Mureşelul, oficialii de la ANIF specifică faptul că „acest canal se află într-o stare avansată de colmatare atât în porţiunea intubată, cât şi în porţiunea deschisă ceea ce are ca efect reducerea secţiunii de scurgere a apei şi implicit a vitezei, vegetaţia acvatică putrezită duce la încălzirea apei reducând considerabil oxigenul biologic necesar, nivelul poluării este extrem de ridicat, iar cantităţile mari de reziduri şi gunoaie sunt cantonate în albie sau pe maluri, ducând la instalarea unor focare de infecţie în centrul municipiului Arad". Odată cu intubarea Mureşelului, cei de la ANIF spun că vor fi rezolvate toate probleme mai sus menţionate şi, în plus, decolmatarea şi intubarea canalului va duce la prevenirea inundării subsolurilor locuinţelor din cartierele limitrofe ale municipiului.

În acest an se urmăreşte doar realizarea expertizei tehnice, dar conducerea administraţiei naţionale spune că în anul 2012 se va trece la realizarea proiectului tehnic şi la execuţia propriu-zisă a decolmatării şi intubării Mureşelului până la ieşirea acestuia din municipiu. **JA-A.G.**

PROTESTE PRO ŞI CONTRA

Procesul liderului egiptean Mubarak a iscat noi revolte

Forţele poliţiei egiptene s-au luptat, ieri, cu cele două tabere de protestatari - pro şi contra Mubarak, care s-au îmbrâncit în apropiere de capitala Cairo. Procesul liderului egiptean, al celor doi fii ai săi şi al unor foşti responsabili de la Ministerul de Interne a început ieri, în a treia zi de ramadan. FOTO:EPA

711 euro: plata către stat a fiecărui arădean

Taxele impuse fie de la Centru, fie pe plan local, îi fac pe arădeni să bage tot mai adânc mâna în buzunar.

ARAD. Statul încasează sute de euro de la fiecare contribuabil prin intermediul diverselor taxe şi impozite obligatorii. Aradul, însă, figurează printre oraşele unde locuitorii au de plătit taxe substanţiale, media, calculată de un cotidian central, pe cap de arădean fiind de 711 euro.

Important de menţionat ar fi că în această sumă nu sunt incluse şi impozitele locale, doar cele virate către Ministerul Finanţelor. Pe de altă parte, însă, când vine vorba de bani primiţi de la stat prin intermediul consiliilor judeţe, Aradul nu se mai află în top. Deşi nu multe sunt judeţele care au reuşit să atragă o medie de peste 385 de euro pe cap de locuitor, cât a primit Aradul, nu la fel de bine stă judeţul nostru dacă ne raportăm procentual la suma primită, faţă de cele date către Centru. În timp ce Aradul a atras aproximativ 50% din banii daţi la Bucureşti, alte judeţe precum Mehedinţi, Teleorman, Olt, Vaslui au recuperat aproape de 100% sumele plătite prin taxe. E drept că aceste judeţe au şi contribuit cu mai puţini bani. **JA-A.P.**

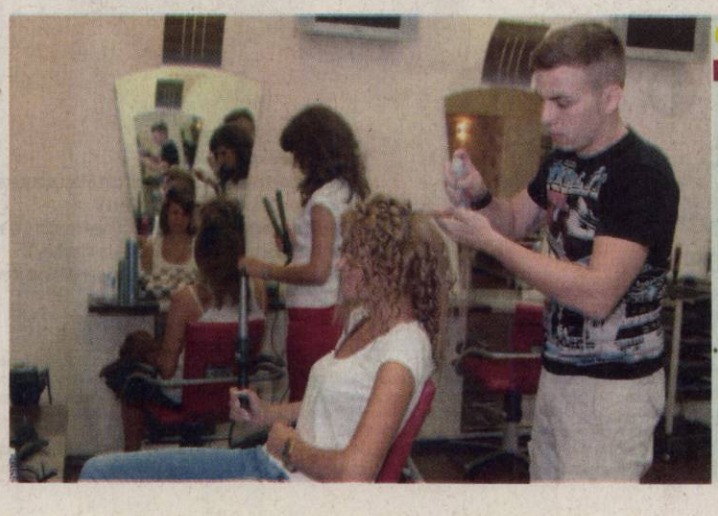

ZI SPECIALĂ PENTRU MISS

A fost ziua de înfrumuseţare a finaliştelor de la concursul de frumuseţe Miss Arad 2011. Miercuri, la Mistic Studio, finalistele au avut parte de o şedinţă intensivă de hairstyle, machiajul fetelor fiind realizat de Raluca Mnerie. Tot ieri a avut loc şi şedinţa foto oficială, în lenjerie intimă, la Le Casino, realizată de Vali Ardelean. FOTO: C.A.

Primăria Sebiş, un blazon FOTO: FAN

Triplu „campion naţional"

ARAD. Între oraşele cu sub 10.000 de locuitori, Sebişul se află, potrivit primarului, pe primul loc în privinţa infrastructurii, reţelelor de apă şi canalizării, acestea fiind realizate în proporţie de 100%. Primarul Gheorghe Feieş se mândreşte, însă, şi cu alte două recorduri. /P.12

Festivalul de folk de la Bulci

BULCI. Cea de-a III-a ediţie a festivalului „Folk Maris" va avea loc sâmbătă, 6 august - cu începerede la ora 18 - în imediata apropiere a castelului de la Bulci. /P.5

Şi fetele ştiu fotbal FOTO: JA

UTA revine în prima divizie

BUCUREŞTI. Noua echipă de fotbal feminin a Aradului, UTA - Tânăra Doamnă şi-a aflat, ieri, adversarii din noul sezon de Divizia A. Trupa pregătită de Gigi Cameniţă va disputa primele trei jocuri oficiale (două în campionat şi unul în Cupa României) pe teren propriu. /P.9

Meseriaşi, dar nu la muncă

ARAD. Socoteala pe care şi-au făcut-o directorii unităţilor de învăţământ arădene crezând că absolvenţii de a VIII-a şi-ar putea dori să fie buni meseriaşi nu s-a potrivit cu visele acestora pentru care cuvântul meseriaş are o cu totul altă conotaţie. /P.5

e-mail: info@universulverde.ro;
www.universulverde.ro
Arad, Str. Pădurii nr. 24, (Piaţa Obor),
Tel: 0257 270 090, 0357 408 344,
Fax: 0357 408 345
SC UNIVERSUL VERDE SRL
- Realizăm şi întreţinem spaţii verzi
- Montăm gazon rulat
- Realizăm sisteme de irigaţie
- Punem la dispoziţie toată gama de arbori şi arbuşti ornamentali
(H-940034)

REMEMBER: 4 AUGUST

1526 A murit Juan Sebastian del Cano, navigator spaniol (n. 1460)

1789 În Franţa a fost abolit sistemul feudal

1857 S-a născut Augustin Bunea, istoric şi teolog greco-catolic (d. 1909)

1875 A murit Hans Christian Andersen, autor de poveşti danez (n. 1805)

1901 S-a născut Louis Armstrong, muzician american (d. 1971)

1914 Izbucnirea primului război mondial

1919 Armata română a intrat victorioasă în Budapesta

Cezara Dafinescu

1948 S-a născut Cezara Dafinescu, actriţă română

1953 A murit Francisc Şirato, pictor şi grafician (n. 1877)

1954 S-a născut Paul Daian, poet român

PIEŢE/TÂRGURI

Astăzi este zi de piaţă agroalimentară la Curtici, Sebiş, Bata, Cermei, Zădăreni, Ghioroc, Săvârşin, Secusigiu, Sântana, Târnova, Zăbrani, Zerind.

AU PLECAT DINTRE NOI

Roman Iuliana (1933), Ursu Marioara (1952).

anunţurile de deces se publică gratuit

TELEFOANE UTILE

☎INFORMAŢII TELEFONICE: 118.932; ROBOT: 1958; ☎APEL UNIC DE URGENŢĂ (SALVARE, POLIŢIE; Pompieri): 112; ☎PRIMARIA MUNICIPIULUI ARAD: Program de relaţii cu publicul (camera 5) luni-vineri între orele 8-20. Tel.: 0257//284.744; tel. centrala: 0257//281.850; ☎S.C. E.ON GAZ ROMÂNIA - Sucursala Arad - Dispecerat şi intervenţie telefon:0357//403.321; ☎DERANJAMENTE CURENT ELECTRIC: 0257//929; ☎INFORMAŢII CFR: 0257//231.777; ☎PROTECŢIA CONSUMATORULUI: B-dul Revoluţiei, nr. 50. Telefon: 0257//257.049; ☎GOSPODĂRIREA COMUNALĂ ARAD S.A.: 0257//270.352; 0729-009.033; 0257//270.352; ☎POLIŢIA DE FRONTIERĂ: 1959; ☎SC CET (Dispecerat şi intervenţie termoficare): 0357//412.244; 0257// 231.367; 0357//412.233; ☎POLIŢIA LOCALĂ: 0257//939; ☎PROTECŢIA ANIMALELOR: 0357//421204, 0766-581545.

SUDOKU

REGULI: În fiecare bloc sunt câteva cifre între 1 şi 9, stabilite dinainte. Acestea trebuie completate cu cifrele lipsă, în aşa fel încât fiecare număr să figureze o singură dată. De asemenea, cifrele de la 1 la 9 trebuie să figureze o singură dată atât pe rândurile orizontale cât şi pe coloanele verticale ale celor nouă blocuri luate împreună.

ÎNCEPĂTORI

							1	9
		8			7			
3		4	8		5			
5	1			2		6		7
			9		4			
2		6		7			3	8
			7		9	2		1
			6			3		
4	7							

AVANSAŢI

		4	9	8				
9							3	8
7					6		2	
4					2	8		
2			4		9			5
		6	1					7
	4		8					2
8	7							6
				6	4	5		

Soluţiile jocurilor din numărul precedent:

ÎNCEPĂTORI

3	9	2	8	1	7	6	5	4
7	6	4	3	5	2	1	9	8
8	5	1	4	6	9	2	3	7
9	1	3	5	7	8	4	6	2
6	2	5	1	3	4	8	7	9
4	7	8	9	2	6	3	1	5
2	4	6	7	9	3	5	8	1
1	8	7	6	4	5	9	2	3
5	3	9	2	8	1	7	4	6

AVANSAŢI

1	5	8	7	3	2	6	4	9
4	3	9	8	5	6	1	7	2
6	2	7	1	4	9	3	5	8
3	9	5	4	6	7	2	8	1
2	8	4	3	1	5	7	9	6
7	1	6	2	9	8	4	3	5
8	6	2	5	7	4	9	1	3
5	7	3	9	2	1	8	6	4
9	4	1	6	8	3	5	2	7

UNDE MERGEM în Arad

CINEMA

DACIA Matinal cu scandal (SUA), ora 14:00, 17:00; 20:00.

CINEMA CITY
Green Lantern 3D: Protectorul Universului, orele 13:20, 15:40, 18:00, 20:20, 22:40
Harry Potter şi Talismanele Morţii: Partea 2, orele 15:20, 18:00, 19:40, 20:40, 22:20
Kung Fu Panda 2 – 3D, ora 15:50
Larry Crowne, orele 14:30, 16:40, 18:50, 21:00
Marea Mahmureală 2, orele 15:00, 17:20, 19:30, 21:40
Omu' de la Zoo, orele 14:00, 16:10, 18:20, 20:30, 22:50
Pinguinii d-lui Popper, orele 13:40, 15:40, 17:40
Piraţii din Caraibe: Pe ape şi mai tulburi 3D, ora 19:20
Profa rea, dar buuună, orele 13:10, 15:10, 17:10, 19:10, 21:10
Super 8, orele 14:20, 16:40, 19:00, 21:20
Transformers 3 – 3D, orele 17:50, 20:50, 22:00
Winnie de pluş, orele 13:00, 14:30, 16:00, 17:30

EXPOZIŢII

GALERIILE DE ARTĂ „DELTA": „Design Atelier". Expoziţia absolvenţilor 2011 (9-17)
GALERIA DE ARTĂ „ALFA" (B-dul Revoluţiei, nr. 90): „Târg de artă, Arad 2011" (9-17)
SALA CLIO (str. Horea, nr. 8): „Salonul de vară 2011", expoziţie a cenaclului „I. Andreescu" (9-17)
Librăriile Cărtureşti: Expoziţie de pictură a artistului Dan Merişca

CITIRE APOMETRE

Vineri, 5 august 2011. T. Păcăţeanu, E. Monţia, Bobocilor, Pescăruş, Clopotului, P-ţa Obor, Tarafului, Cobzei, N. Lenau, Flacăra, S. Secula, G. Sion, C. Gurban, Berzei, P-ţa Eroilor, Banatului, Memorandului, Spartacus, V. Pârvan, I. Minea, V. Bogrea, N. Densuşeanu, Corabiei, Cetăţii, Diogene, Părului, Mişcunelelor, Gladiator, Pompei, Hector, Marte, Troiei, Cezar, Santinelei, Infanteriei, Prutului, Podgoriei, Crizantemelor, Caraiman, Zoe, Amurgului, Constanţa, Junilor, Păuliş, Şiriei, Vişinului, Calea 6 Vânători, Dobrogea, Siret, Crişului, Arţarului, Ovidiu, Sălcuţa, Cedrului, Buciumului, Câmpul Liniştii, C. Porumbescu, Ţepeş Vodă, Paltinului, V. Hugo, Toamnei, Fulgerului, Călăraşilor, Dorului, Foişor, Ursului, Moldovei, Bucovinei, T. Arpad, Cireşoaiei, Negoi, Corbului, Fântânii, Concordiei, Nouă, Faurilor, Laptelui, Ş. Teneţchi, Călţunaş, Alexandru cel Bun, Grădinarilor, G-ral Doda, Corbului, Bogdan Voievod, I. Câmpineanu, P. Maior, Bucureşti, Mălin, Tiberiu, Sânzâienelor, Câmpeni, Veneţia, Libertăţii, Ţebei, Rotarilor, C. Brâncuşi, Maramureş, Poetului.

HOROSCOP

BERBECUL (III.21.-IV.20.)
Nu sunteţi deloc sociabil şi aveţi tendinţa să vă izolaţi. S-ar putea să vă confruntaţi cu probleme care s-au acumulat în ultima perioadă.

GEMENII (V.21.-VI.21.)
Începeţi ziua cu o senzaţie de oboseală şi nu sunteţi prea comunicativ. Vă sfătuim să evitaţi activităţile în care trebuie să vă concentraţi intens.

LEUL (VII.23.-VIII.23.)
Sunteţi foarte ocupat, dar aveţi destulă energie pentru a rezolva toate problemele. Cu puţină ambiţie, puteţi să duceţi la bun sfârşit tot ce aţi început.

BALANŢA (IX.24.-X.23.)
Astăzi sunteţi hotărât să rezolvaţi probleme familiale pe care le-aţi tot amânat. Plecaţi într-o scurtă călătorie şi faceţi mici investiţii pentru casă.

SĂGETĂTORUL (XI.23.-XII.21.)
Vă sfătuim să vă amânaţi afacerile programate pentru azi, pentru că s-ar putea să nu vă reuşească. Mai mult, există riscul să pierdeţi o sumă importantă.

VĂRSĂTORUL (I.21.-II.20.)
Simţiţi nevoia să discutaţi cu o persoană de sex opus despre problemele sentimentale din ultima vreme. Vi se pare că sunteţi neglijat şi aveţi nevoie de sfaturi. Vă recomandăm să fiţi mai sociabil.

TAURUL (IV.21.-V.20.)
Aveţi senzaţia că persoana iubită vă neglijează şi simţiţi nevoia să primiţi sfaturi şi încurajări. Fiţi mai sociabil, pentru că riscaţi să deterioraţi relaţiile cu anturajul.

RACUL (VI.22.-VII.22.)
Aveţi şanse să primiţi o sumă importantă, probabil dintr-o colaborare. Nu este momentul să investiţi, pentru că s-ar putea să ieşiţi în pierdere.

FECIOARA (VIII.24.-IX.23.)
Sunteţi hotărât să obţineţi bani prin orice mijloace. Un bărbat mai în vârstă încearcă să vă tempereze şi vă sfătuim îl ascultaţi. Nu vă neglijaţi prietenii!

SCORPIONUL (X.24.-XI.22.)
Astăzi s-ar putea să nu vă iasă totul aşa cum aţi sperat. Nu este o zi bună pentru afaceri şi nici pentru întâlniti cu persoane importante.

CAPRICORNUL (XII.22.-I.20.)
Dimineaţa nu sunteţi prea comunicativ, motiv pentru care relaţiile sociale pot avea de suferit. Nu este recomandabil să începeţi activităţi sau colaborări noi.

PEŞTII (II.21.-III.20.)
Dimineaţa s-ar putea să fiţi indispus şi să nu aveţi chef de vorbă. Persoana iubită vă înţelege problemele şi vă ajută să le rezolvaţi. După-amiază, o rudă din altă localitate vă dă o veste bună.

„Jurnal arădean" vă ascultă

Între orele 11 - 13, la telefonul 0257.280943, redactorul nostru vă stă la dispoziţie.

ARAD. Doamna **Cristea Viorica,** din Gai, ne sesizează faptul că situaţia de pe strada Dunării nu s-a îmbunătăţit cu nimic, după ce lucrările Primăriei au fost finalizate. „Tramvaiele continuă să ne ofere bătăi de cap. Au instalat liniile, fără traverse, iar acest lucru ne conferă un disconfort uriaş. Nu putem deschide geamurile că se cutremură. Am copil mic acasă şi se sperie când vede cum trece tramvaiul şi tot timpul avem impresia că nu mult lipseste să ajungă unul dintre ele în casă. Ar trebui instaurată o limită de viteză, sau o amortizare a sunetului" - spune doamna Cristea.

Un grup de locatari de pe strada Voinicilor ne sesizează că nu s-a făcut nimic în privinţa tirurilor. Gălăgie, disconfort şi pericol pentru locatari, care dacă locuiesc la etajele superioare ştiu când un tir de mare tonaj trece pe stradă, căci le tremură geamurile. Mai mult, când văd câte o gagică, şoferii dau drumul la claxoane, de răsună toată zona. Concluzia locatarilor: „Să vină cineva de la Primărie şi să locuiască în zonă măcar o zi". **JA-L.S.**

CURS VALUTAR

DENUMIREA VALUTEI	BNR	BCR		BRD		Intesa Sanpaolo Bank		Banca Românească		MKB Nextbank		Alpha Bank		Casa de schimb LUXOR	
		C	V	C	V	C	V	C	V	C	V	C	V	C	V
Euro	4,23	4,18	4,28	4,17	4,32	4,18	4,25	4,20	4,25	4,20	4,28	4,19	4,27	4,20	4,24
Dolar SUA	2,95	2,87	3,01	2,92	3,05	2,92	2,98	2,93	2,98	2,93	3,03	2,90	3,00	2,93	2,98
Forint	0,155	0,0149	0,0161	0,0145	0,0163	0,0145	0,0165	-	-	-	-	-	-	0,0154	0,0157
Gram aur	158														

Vremea

Joi, 4 august

www.aradon.ro

10° LA ORA 6 — Temperatura va fi între 8-10 grade. Vântul va sufla cu 11 km/h, dinspre NE.

25° LA ORA 18 — Temperatura va fi între 25-27 grade. Vântul va sufla cu 14 km/h, dinspre NE.

ZIUA PRECEDENTĂ

Arad	27°C	Umiditate:	58%
Lipova	27°C	Presiune:	757mmHG
Chişineu-Criş	27°C	Precipitaţii:	10 %
Săvârşin	27°C	Vânt:	14 km/h
Sebiş	27°C	Direcţie vânt:	NE

SOARELE

Răsare: 06:18
Apune: 21:03

AZI

Temperaturile se vor situa între 16 şi 27 grade. Vântul va sufla cu 14 km/h, dinspre NE. Vremea va fi frumoasă.

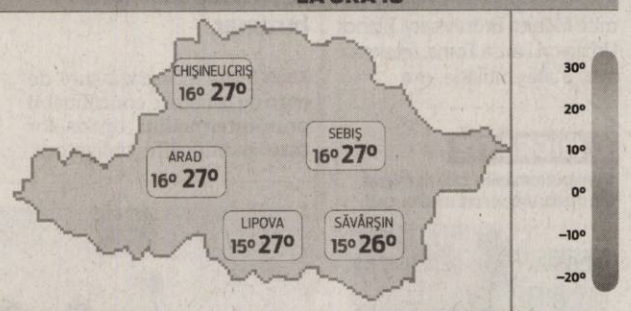

FAZELE LUNII

01. 08. · 8. 08. · 15. 08. · 23. 08.

JOI	VINERI	SÂMBĂTĂ	DUMINICĂ
16° 27°	16° 27°	18° 28°	18° 30°
însorit	însorit	însorit	însorit

CALENDAR

Biserica ortodoxă: Sf. 7 tineri din Efes; Aducerea moaştelor Cuv. Mc. Evdochia (Post)
Biserica greco-catolică: Cei 7 tineri m. din Efes; Cuv. m. Evdochia; (Sf. pr. Ioan Maria Vianney)
Biserica romano-catolică: Sf. Ioan M. Vianney, pr.

PROGNOZĂ PENTRU TREI ZILE

Temperaturile minime vor fi cuprinse între 16 şi 18 grade, iar cele maxime între 27 şi 30 grade.

Temp.minime: 16 la 18° C
Temp.maxime: 27 la 30° C

JURNAL ARĂDEAN
Str. Poetului nr. 1C, Arad
BRAT Auditat de BRAT
Reclamaţii difuzare: 0257/ 228586

Director editor: Mircea Ţîşcă (8472)
Secretariat: 0257.281802 (centrala), fax - 0257.280655
Şef departament difuzare: Carmen Csordas
Marea publicitate: 0257.280904 (int. 8488); Mica publicitate: 0257.210775
Tiparul executat la: SC Inform Media SRL, Calea Torontalului, DN 6, km 5,7, Timişoara

Redactor şef: Adriana Barbu (8410) Responsabil de număr: Leo Sfâra
Secretar general de redacţie: Gabriela Groza (8417) **Departamente: Eveniment:** Simona Butaru (8412), Monica Ardelean (8446), Alin Gherasim, **Politic:** Tristan Mihuţa (8431), Simion Todoca (8425); **Economic:** Andreea Pintea (8419), Margareta Szegö (8435); **Cultură, Învăţământ:** Vasile Filip (8428); **Social:** Diana Duţu (8429); **Sport:** Daniel Scridon (8427), Adrian Hărţău (8433), Leo Sfâra (8434);
Tehnoredactare: Ghizela Şerban, Ramona Vidulescu
REDACŢIE : tel. 0257.281802 (centrala); fax 0257.280655 (int. 8490), 0257.281797 (int.8489); e-mail:redactia.jurnalaradean@informmedia. ro, adevaruldearad@informmedia.ro, publicitate.jurnalaradean@informmedia.ro, publicitate.adevarul@informmedia.ro

Cad clădirile sub centură

Ministerul Transporturilor va prelua imobilele Direcţiei Agricole care stau în calea centurii în regim de autostradă.

Autostrada dărâmă clădirile Direcţiei Agricole FOTO:A.B.D.

ARAD. Ministerul Transporturilor a emis o hotărâre de Guvern prin care demolează, practic, patru clădiri ale Direcției pentru Agricultură Arad, respectiv Agenția Națională pentru Ameliorare și Reproducție în Zootehnie „Prof dr. G.K. Constantinescu". Este vorba despre imobilele aflate pe traseul centurii în regim de autostradă care va ocoli municipiul.

În hotărârea de Guvern se specifică faptul că cele patru imobile vor fi transferate din administrarea Ministerului Agriculturii și Dezvoltării Rurale în administrarea Ministerului Transporturilor și Infrastructurii.

În cele din urmă, cele patru corpuri de clădire vor fi demolate „deoarece se suprapun peste coridorul de expropriere pentru realizarea obiectivului de investiții «Varianta de ocolire a municipiului Arad», obiectiv considerat prioritate strategică de interes național și european", după cum se arată în nota de fundamentare a hotărârii. Tot aici se specifică faptul că „predarea-preluarea construcțiilor se face pe bază de protocol încheiat între părțile interesate, în termen de 30 de zile de la data intrării în vigoare a prezentei hotărâri".

ÎNCĂ O CLĂDIRE

Pe traseul centurii în regim de autostradă mai există încă un singur hop. Este vorba despre clădirea Direcției Sanitar-Veterinare și pentru Siguranța Alimentelor, localizată tot pe Calea Bodrogului. Aceasta a fost deja dezafectată și se așteaptă doar o hotărâre de Guvern pentru a fi pusă la pământ și pentru a face loc autostrăzii. Demolarea ar urma să aibă loc undeva în luna septembrie.

Pică garajul

Practic, cele patru imobile care vor fi demolate sunt un laborator pentru controlul produselor de uz fitosanitar, o clădire care deservește ca și atelier și garaj, cabina portarilor instituției și un șopron metalic pentru furaje.

ALIN GHERASIM
alin.gharesim@informmedia.ro

În Silvaş, impozite uriaşe pe promisiuni

ARAD. Zeci de familii care locuiesc în Silvaș (Zona Confecții) sunt victimele unui abuz din partea administrației locale, a acuzat ieri președintele Organizației Municipale PSD Arad, Laurențiu Hălmăgean, în cadrul unei conferințe de presă.

„Am fost solicitați de mai mulți cetățeni din zonă, care se simt nedreptățiți. Împreună cu președintele Dorel Căprar, ne-am deplasat la fața locului, pentru a discuta cu oamenii și pentru a vedea care este situația. Pe strada Porumbacului, nu a fost introdusă canalizarea, nici măcar rețeaua pluvială. Asfaltul este vechi de ani buni, iar singura facilitate este rețeaua de apă. Totuși, impozitele au fost dublate, prin rezonare. Strada Lungă a fost asfaltată acum doi sau trei ani, însă asfaltul este distrus de traficul greu, iar unele imobile au deja pereții crăpați. Pentru aceste «beneficii», imobilele au fost trecute din zona D de impozitare în zona B, ceea ce înseamnă dublarea impozitelor. Nici pe această stradă nu a fost introdusă canalizarea" a mai spus Hălmăgean.

Conform liderilor PSD, Primăria doar le-a promis că vor avea facilități în viitor, beneficii pentru care i-a taxat de pe acum.

JA-A.P

Laurenţiu Hălmăgean FOTO: JA

Căprar vrea să afle reţeta îmbogăţirii de la Ioţcu

ARAD. Președintele PSD Arad, Dorel Căprar, i-a solicitat, în cadrul unei conferințe de presă, lui Nicolae Ioțcu - președinte CJA, să facă publică rețeta îmbogățirii sale. „Domnul Ioțcu nu este cunoscut ca un om de afaceri, de aceea pentru noi este surprinzătoare averea (aproximativ 700 de mii de euro) pe care a reușit să o strângă atât de repede. În anul 2004, când era consilier județean, nu ne amintim ca domnul Ioțcu să fi avut mari sume de bani în cont. Îi cerem lui Nicolae Ioțcu să le dezvăluie zecilor de mii de arădeni care lucrează la stat, ca și dânsul, rețeta îmbogățirii peste noapte. Nu ar fi rău să afle profesorii, funcționarii ce pot face să le meargă așa de bine, să adune sute de mii de euro", a spus Dorel Căprar. Acesta a mai precizat că va sesiza ANI cu privire la averea președintelui CJA.

JA-A.P.

Tot mai aproape de realitate FOTO: JA

Supracontrol la supracontrol

ARAD. Compania Națională de Autostrăzi și Drumuri Naționale din România (CNADNR) anunță că a semnat contractele pentru servicii de consultanță pentru supervizarea lucrărilor de execuție la pasajele denivelate care vor fi construite pe centura Aradului. Atât pasajul din Micălaca, din apropiere de intersecția cu drumul Arad-Șiria, cât și cel de la CET sunt incluse în licitații. Pentru fiecare din licitațiile organizate s-a primit o singură ofertă, de la societatea Aksa Management, din Caransebeș. Prima adjudecare, pentru pasajul din Micălaca, va costa statul român 315.612 lei, în timp ce a doua adjudecare, pentru pasajul de la CET, atinge suma de 361.059 de lei.

JA-A.G.

Primul mare câştigător al promoţiei naţionale „Câştigă un vagon de premii cu Ciucaş" este un arădean

Au mai rămas 2 mari premii de câştigat, multe alte premii în bere şi peste 260 de camere video

Marta Ioan din Arad este câştigătorul uneia dintre cele trei Dacia Duster oferite de către Ciucaş. Fericitul arădean recunoaşte că apreciază gustul natural al berii Ciucaş pe care o preferă şi o cumpără în mod obişnuit şi care, acum, l-a rasplatit cu un asemenea premiu.

Meciul lui Lucian Bute i-a adus lui Ioan, pe lângă bucuria victoriei şi o maşină Dacia Duster. „Înainte de meciul lui Bute m-am dus la o alimentară de pe Calea Aurel Vlaicu şi am cumpărat două sticle de Ciucaş. Pe prima am deschis-o în seara meciului, dar n-am găsiti niciun premiu sub capac. Pe-a doua am deschis-o duminică noapte pentru că mi-era sete, dar, tocmai pentru că era noapte, nu m-am mai uitat sub capac. Am descoperit premiul abia a doua zi şi, uite aşa, mi-am început săptămâna în strigăte de bucurie", declară fericitul câştigător.

Pentru că o bucurie nu vine niciodată singură, acesta a ales să îşi sărbătorească câştigul alături de vecinii săi. Ciucaş a oferit fiecăruia dintre vecinii câştigătorului câte un bax de bere. Aceştia au avut ocazia să îşi încerce norocul şi să descopere premiile de sub capac. Fericirea a fost cuvânt de ordine vineri pe bulevardul Revoluţiei unde toată lumea a sărbătorit norocul lui Marta Ioan.

„Ne bucurăm foarte mult pentru vecinul nostru, mai ales că a ales să ne cinstească pe toţi cu câte o bere Ciucaş. Aşa este bine, să te bucuri alături de prieteni. Am cumpărat şi eu bere Ciucaş acum, in timpul promoţiei, dar nu am câştigat încă. Îmi place gustul berii Ciucaş, este altfel, natural si pentru că vecinul meu a câştigat acum, voi încerca şi eu în continuare", a declarat unul dintre vecinii câştigătorului.

Modul inedit în care Ciucaş a ales să marcheze câştigarea primului dintre cele trei mari premii oferite în campania „Câştigă un vagon de premii cu Ciucaş" nu va fi uitat prea curând de vecinii lui Marta Ioan. Pentru aceştia a fost o ocazie excelentă de a se apropia şi a sta la poveşti, lucru care nu se întâmplă aşa des din cauza vieţii agitate şi a programului încărcat ale fiecăruia.

Pentru al treilea an consecutiv, Ciucaş le oferă românilor contextul potrivit pentru a se bucura de berea favorită a naturii şi de a câştiga o mulţime de premii prin intermediul promoţiei naţionale, pe care o organizează în fiecare vară. Anul acesta, în perioada 1 iulie- 31 august 2011 trei maşini Dacia Duster, 500 camere video şi 50.000 baxuri de bere se ascund sub capacele şi cheiţele ambalajelor Ciucaş. Pentru a câştiga unul dintre premiile promoţiei, participanţii trebuie să cumpere produsele Ciucaş care au inscripţionat pe etichetă mesajul „Câştigă un vagon de premii cu Ciucaş" şi să verifice dacă însemnele premiilor se găsesc sub capac (în cazul sticlelor de 0.5 l şi al ambalajelor PET de 2 l), respectiv sub cheiţă (în cazul dozelor).

(H-242805)

Suplinitorii au intrat în concurs

Ieri au avut loc cele două probe, scris şi oral, pentru suplinitorii necalificaţi care doresc să predea la catedră.

Candidaţii la un post în învăţământ, în examen FOTO:FAN

ARAD. Din nou zi de examen la Grupul Şcolar de Transporturi „Henri Coandă" unde a avut loc testarea suplinitorilor necalificaţi. Cei 43 de candidaţi s-au prezentat la proba scrisă a cărei notă va reprezenta două treimi din nota finală, după care a urmat interviul a cărui notă va avea ponderea de o treime. Rezultatele vor fi afişate în perioada 4-5 august iar eventualele contestaţii se vor depune la sediul IŞJ Arad, până vineri, 5 august, orele 13.00. Notele finale vor fi afişate pe data de 8 august. Repartizarea suplinitorilor necalificaţi pe posturile rămase libere va avea loc în şedinţa publică din 30 august. Astăzi vor intra în concurs şi suplinitorii calificaţi care vor susţine şi ei proba scrisă în condiţii similare cu cele ale examenul de titularizare, sub supraveghere video. Subiectele vor fi elaborate de către Ministerul Educaţiei şi Cercetării. Repartizarea acestora pe posturi va avea loc în perioada 24-26 august.

JA-M.A.

REŢETA ZILEI

Cordon bleu cu spanac

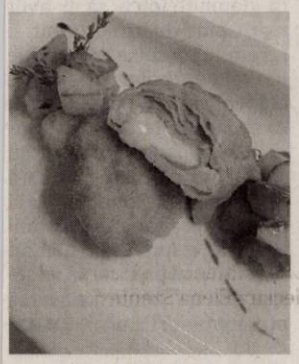

INGREDIENTE: 4 fileuri din piept de pui, 100 gr mozzarella, sare, piper, usturoi, 500 gr spanac, 1 ou, 8 linguri pesmet, 2 linguri ulei.

MOD DE PREPARARE: Spălăm bucăţile de carne, după care se şterg de surplusul de apă. În fiecare bucată facem un buzunar. Spanacul îl curăţăm, îl spălăm şi îl opărim. Îl lăsăm la scurs şi începem să tăiem cuburi mozzarella. Tocăm usturoiul şi îl amestecăm cu mozzarella, spanac, sare şi piper. Umplem cu această compoziţie de spanac buzunarele pieptului de pui. Fixăm cu scobitori. Le dăm prin ou bătut, apoi prin pesmet. Punem la prăjit până prind o crustă aurie.

Poftă bună!

Pentru mai multe REŢETE intră pe **www.culinar.ro**

ÎNTRERUPERI CURENT

Vineri, 5 august 2011. În Municipiul Arad, h 8-12: Cartier Aurel Vlaicu Bl. Z22, Z23; h 10-15: Str. Prunului, Buciumului, Petru Rareş, Timotei Cipariu, Gorunului, Pelicanului, Budai Deleanu, Bradului, Viitorului, Rozelor, Trenului, Tismana, Rândunicii, Zărandului. În judeţ, h 8-18: Chisindia(p), Păiuşeni (p); h 8-19: Zerind (p); h 9-15: Şicula(p), Păncota(p); h 9-17: Luncşoara(p); h 9-18: Slatina, Baia, Lupeşti, Pîrneşti.

SOLUŢIA INTEGRAMEI LA NR PRECEDENT

O – A – CUI – U – B – TRUFIE – TANTOS – GRIS – BATISTE – DAMF – CONAC – IR – NE – RAI – CARNA – NU – PAT – FA – OE – LAIC – FI – CS – N – AMIN – MINCIUNA – ICOSAR – EC – AR – TRECUT – TROMPA – OAC – UM – OS – HORA – UMIL – R – PLEOAPE – UR – RAT – VISE – SI

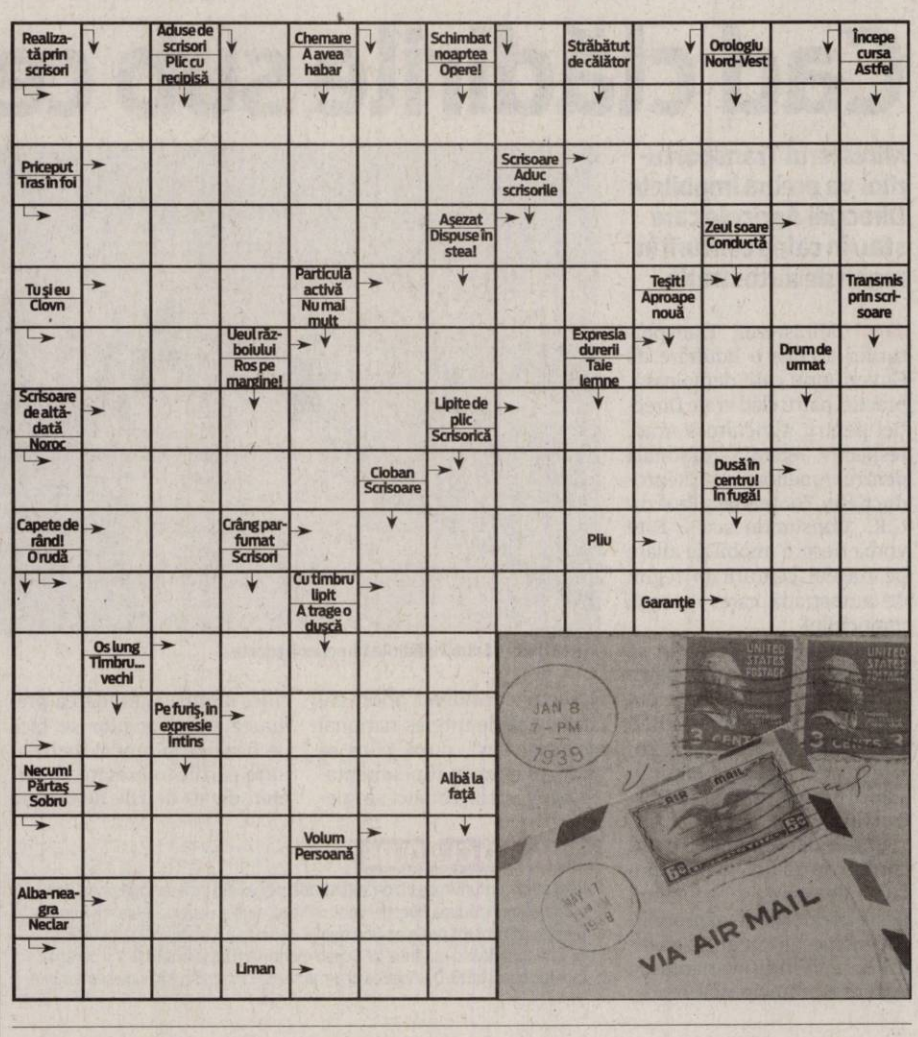

CONCURSUL „CUVINTE NOROCOASE"

ABONAT: ☐ DA ☐ NU

COMPLETEAZĂ INTEGRAMELE DIN PERIOADA 3-16 AUGUST 2011 A.C. TRIMITE CELE 10 INTEGRAME (ÎNTR-UN SINGUR PLIC ŞI CU UN SINGUR TALON) PÂNĂ ÎN 24 AUGUST 2011 LA SEDIUL REDACŢIEI NOASTRE, STR. POETULUI NR. 1C SAU PE B-DUL REVOLUŢIEI NR. 81. POŢI CÂŞTIGA UN APARAT ELECTROCASNIC. EXTRAGEREA VA AVEA LOC ÎN 25 AUGUST A.C.

JURNAL ARĂDEAN

NUME: .....

ADRESĂ: .....

.....

TEL .....

E-MAIL: .....

BCC
CABINET INDIVIDUAL DE INSOLVENŢĂ

CABINET INDIVIDUAL DE INSOLVENŢĂ BEJINAR COSMIN CĂLIN

Desemnat lichidator judiciar prin încheierea comercială nr. 1052 pronunţată în şedinţa Camerei de Consiliu a judecătorului sindic din 19.07.2011, în dosarul nr. 2347/108/2011, aflat pe rolul Tribunalului Arad, Secţia Comercială , privind pe debitoarea

S.C. TENERIFFE S.R.L.
Cu sediul în Vladimirescu, Str. Gen. Vasile Milea, nr. 123 A, jud. Arad
Anunţă toţi creditorii

Că faţă de această societate a fost deschisă procedura simplificată a insolvenţei prevăzută de Legea nr. 85/2006, prin încheierea comercială nr. 1052 / 19.07.2011.
Potrivit prevederilor art. 62, alin. 1, lit. b din Legea nr. 85/2006, termenul limită pentru înregistrarea creanţelor se împlineşte la data de 02.09.2011.
Termenul de verificare a creanţelor şi întocmire a tabelului preliminar al creanţelor este fixat pentru data de 12.09.2011.
Termenul de definitivare a tabelului creanţelor este fixat pe 19.09.2011.
Vă aducem la cunoştinţă că nedepunerea cererii de creanţă în termenul menţionat atrage incidenţa prevederilor art. 76 din Legea nr. 85/2006.
(H-283763)

GRUPUL ŞCOLAR DE INDUSTRIE ALIMENTARĂ ARAD
STR. LUCIAN BLAGA NR. 15

FACE ÎNSCRIERI PENTRU CLASA a XII-a RUTA PROGRESIVĂ SERAL - TEHNICIAN ÎN INDUSTRIA ALIMENTARĂ ÎN PERIOADA 16-26 august 2011
Se pot înscrie absolvenţi din seriile anterioare care au promovat clasa a X-a liceu sau şcoala profesională (3 ani) sau clasa a XI-a an de completare.
Informaţii telefon: 0257/281.547
(H-286713)

SC LIDIA SRL din Arad ANGAJEAZĂ
CONFECŢIONERE şi un
MAISTRU coordonator cu EXPERIENŢĂ
Oferim: Salariu atractiv
Informatii la tel: 0722 139 015; 0721 389 647; 0257 250 078
(H-278452)

SC Adriana Srl angajeaza
OSPATAR si SOFER CU EXPERIENTA (autocare).
CV-urile pot fi trimise pe fax la 0257 270506 sau e-mail adainternational2002@yahoo.com.
Relatii la tel. 0257 270503 sau 0752 099317.
(H-273584)

SC CONAR SA
Arad, str. Aurel Vlaicu 56-76
ANGAJEAZĂ GESTIONAR
Pentru depozit materiale de construcţii, obiecte de inventar şi mijloace fixe, în Arad – Micalaca, str. Grădina Poştei
CERINTE: cunoştinţe temeinice lucru pe calculator, experienţă în gestiune minim 3 ani, Studii – liceu sau studii superioare
Cazier judiciar
Informaţii la tel: 0257 289 021
pentru CV fax: 0257 289 361 sau la sediul firmei
(H-281380)

INFORM MEDIA

INFORM MEDIA, editorul cotidianelor Jurnal Arădean şi Arad Expres, parte a grupului multinaţional Inform Media, care îşi desfăşoară activitatea în domeniul presei locale tipărite

CAUTĂ

Distribuitori de presă (în cutii poştale) pentru cartierul Micalaca.

Cerinţe:
Seriozitate;
Dinamism;
Conştiinciozitate.

Se oferă:
Salar atractiv;
Timp de lucru 2 ore.

Informaţii suplimentare la telefon:0257/228.586 sau 0728.284.737, de luni până vineri între orele 09 şi 17.

Firma germana angajeaza montator mobilier, obligatoriu cu experienta in montajul de mobiler modern de bucatarie si dormitor.
Tel: 0757 074 513(limba romana)
Deutsche Firma such Monteur für Möbel, nur mit Erfahrung an Montaje von modernen Küchen und Schlafzimmer.
Tel: 0740 062 582 (deutsche Sprache)
(H-284271)

S.C.P."I.T. MANAGEMENT ADVISORS "S.P.R.L. anunta scoaterea la vanzare prin licitatie publica a urmatoarelor bunuri mobile, respectiv TV Philips, TV Adyson, Masa pizza si Aparat aer conditionat, aflate in proprietatea S.C. NIK & MIK S.R.L. - in faliment, in bankruptcy, en faillite. Pretul de pornire a licitatiei este de 3.176 lei si reprezinta 80% din pretul de evaluare si nu contine TVA. Licitatia va avea loc timp de 3 saptamani, in fiecare zi de vineri, incepand cu data de 19.08.2011, orele 13.00, la sediul lichidatorului judiciar din Timisoara, str. Eugeniu de Savoya nr. 7, ap. 7/B, de unde se pot obtine mai multe informatii. Cei interesati in cumpararea bunurilor sunt invitati sa depuna, impreuna cu oferta si o garantie reprezentand 10% + TVA, din pretul de pornire la licitatie. Prin acest anunt creditorii sunt invitati sa participe la licitatie.
(H-287683)

IOANA BUBULETE IPURL
Cu sediul în Arad, str. Blajului, nr.3, sc. A, et.1, ap.7, lichidator al SC GENERAL VEST BUILDING SRL, anunţă vânzarea prin licitatie publica cf. legii nr. 85/2006 a imobilului situat în loc. Arad, Str. Petru Rares, nr.105, în suprafaţă de 719 mp teren cu casa, înscris în CF nr.303968 de Arad nr. topo. 4170/c/19 pornindu-se de la un preţ minim de 315.000 lei.
Licitaţia va avea loc la sediul lichidatorului în data de 19.08.2011, ora 11.00.
Regulamentul de vanzare se afla la sediul lichidatorului judiciar si trebuie achizitionat cu minim 5 zile inaintea zilei fixata pentru licitaţie. Relaţii suplimentare se pot afla la tel.0740234433, 0721700032 sau la sediul lichidatorului .
(H-288097)

S.C.P."I.T. MANAGEMENT ADVISORS "S.P.R.L. anunta scoaterea la vanzare prin licitatie publica a bunurilor imobile, constand in apartament nr. 1 si 2 situate in Savarsin, jud. Arad, aflate in proprietatea S.C. Ambasador S.R.L. - in faliment, in bankruptcy, en faillite identificate in CF nr. 300064-C1-U2/Savarsin si CF nr.300064-C1-U1/Savarsin la pretul de pornire de 35.415 lei + TVA, reprezentand 75% din pretul de evaluare. Licitatia va avea loc la data de 22.08.2011, incepand cu orele 11.00, la sediul lichidatorului judiciar din Timisoara, str. Eugeniu de Savoya nr. 7, ap. 7/B, de unde se pot obtine mai multe informatii. Cei interesati in cumpararea bunului sunt invitati sa depuna, impreuna cu oferta si o garantie reprezentand 10% +TVA, din pretul de pornire la licitatie in contul nr. RO24BTRL03601202U56182XX deschis la Banca Transilvania Sucursala Timisoara. Prin acest anunt creditorii sunt invitati sa participe la licitatie.
(H- 287684)

Program publicitate:
pe B-dul Revoluţiei, nr. 81
luni-vineri: 8.00-18.00,
duminică: 9.00-13.00,
pe Poetului 1C (hala 36)
luni-vineri: 9.00-16.00.

RECLAME

COMENTARIU

Simion Todoca

Locomotivele, fără vagoane

Studiind propriile sondaje, PSD-iştii au ajuns la concluzia că, dacă mâine ar avea loc alegeri, USL nu ar reuşi să „smulgă" nici măcar una dintre primăriile deţinute de către PDL, iar la Consiliile Judeţene ar avea şanse doar în trei cazuri. Aparent, având în vedere uzura la guvernare, accentuată de criza care a zguduit ţara, este un paradox. În realitate, o asemenea situaţie era previzibilă, mai ales în condiţiile în care PDL va reuşi să impună alegerea primarilor în primul tur. Şi, cred eu, va reuşi, pentru că mulţi dintre parlamentarii PSD vor vota pentru, de noua prevedere legală profitând, în egală măsură, şi PSD-iştii sau liberalii aflaţi pe funcţii.

> Feudelor politice le-a cam venit sfârşitul

Din păcate pentru ei, chiar dacă vor avea candidaţi la paritate cu PSD, liberalii tot pe locul trei vor fi, pentru că, după cum se arată mai sus, degeaba au candidaţi acolo unde PDL-ul rămâne pe cai mari.

Rezultatele sondajelor arată clar că apartenenţa politică a primarilor începe să conteze tot mai puţin, votul dat persoanei începând să capete un contur tot mai puternic. Mulţi dintre primarii pe funcţii au fost aleşi pe criteriul apartenenţei politice, însă după aceea şi-au făcut singur popularitate, iar faptul că partidul care i-a propulsat se duce pe tobogan îi afectează prea puţin. Faţă de precedentele alegeri, însă, va interveni o schimbare majoră, în sensul că feudele de partid se vor destrăma. Nici primarii, nici preşedinţii de Consilii Judeţene nu vor mai reuşi să joace pentru partid rolul de locomotivă, iar rezultatul va fi că în consilii nu vor mai fi majorităţi zdrobitoare, adevărate maşini de vot pentru primari sau preşedinţi de Consilii Judeţene.

Pe de o parte, va fi un lucru bun, pentru că abuzurile de putere vor fi mult diminuate, pe de cealaltă parte, acolo unde majorităţile vor fi fragile, actul administrativ va deveni mai greoi. De asemenea, vor fi multe cazuri în care primarul, având doar câţiva consilieri de la partidul său, va fi lipsit total de putere, în caz că nu deţine talentul de a-i aduce la ascultare, prin diverse metode, pe consilieri. Sau, dacă este din opoziţie, să treacă în barca puterii.

simion.todoca@informmedia.ro

Meseriaşi, dar nu la muncă

Cele mai multe locuri rămase libere la liceu sunt la profilul tehnic şi în domeniul agricol.

Profilul tehnic nu e pe gustul elevilor FOTO:FAN

ARAD. Socoteala pe care şi-au făcut-o directorii unităţilor de învăţământ arădene crezând că absolvenţii de a VIII-a şi-ar putea dori să fie buni meseriaşi nu s-a potrivit cu visele acestora pentru care cuvântul meseriaş are o cu totul altă conotaţie. Peste 450 de locuri au rămas neocupate înainte de ultima repartizare computerizată care va avea loc abia în luna septembrie. Cel mai afectat profil este cel tehnic unde sunt libere peste 200 de locuri.

Absolvenţii de clasa a a VII-a nu mai vor să fie electricieni sau mecanici şi nici nu se înghesuie spre agricultură sau silvicultură. Evident că cele mai afectate sunt, din nou, Grupurile Şcolare care s-au trezit că nu îşi pot face numărul de clase estimat şi aprobat.

Probleme sunt şi la licee cu predare în limba maghiară sau germană care s-au trezit cu destul de multe locuri libere (54 la Gr.Şc „Csiki Gergely" şi 35 la Liceul German).

Fără clase, fără ore

Lipsa elevilor, ce implică automat numărul mai mic de clase înseamnă un număr mai mic de ore pentru profesori. Pronosticurile pe care directorii trebuie să le facă privind posturile la nivelul şcolii sunt destul de greu de realizat mai ales că ultima etapa a admiterii computerizate se desfăşoară după ce s-a finalizat mişcarea personalului didactic.

Există şanse reale ca puţin înainte de începerea anului şcolar să se trezească cu catedre incomplete.

JA-M.A.

NU VOR AGRICULTURĂ

Peste 100 de locuri rămase libere la şcolile din judeţ unde, paradoxal, cel mai puţin solicitat domeniu este agricultura, sunt încă în aşteptarea candidaţilor 50 de locuri.

Elena Szentesi FOTO:JA

Cămine, ba, directori, da!

ARAD. Preşedintele organizaţiei municipale de femei, Elena Szentesi, declară că prin comasarea spitalelor arădene s-a „câştigat" doar înfiinţarea unei suprastructuri, apărând în plus patru - cinci posturi de directori.„Autorităţile nu au înfiinţat niciun cămin de bătrâni în judeţul Arad, în urma desfiinţării a trei spitale, în cadrul procesului de reorganizare a sistemului sanitar. Ministerul Sănătăţii anunţase, în primăvară, că în judeţul Arad se vor înfiinţa trei cămine de bătrâni, în locul spitalelor din Chişineu-Criş, Gurahonţ şi Sântana", declară Elena Szentesi.

JA-S.T.

Festival de folk la Bulci, ediţia a III-a

Evenimentul este organizat de CJA, Centrul Cultural Judeţean şi Primăria comunei Bata.

Într-un ansamblu unic: castelul de la Bulci FOTO:FAN

BULCI. Castelul din localitatea Bulci este şi în acest an gazda Festivalului de muzică „Folk Maris". „Sâmbătă, 6 august, de la ora 18, se dă startul ediţiei a III-a la care Consiliul Judeţean Arad participă cu o finanţare de 15.000 de lei", a declarat ieri, în cadrul unei conferinţe de presă, Adrian Ţolea, vicepreşedintele C.J.A. „Ne dorim să revenim la muzica de la sfârşitul anilor '60, iar interesul tinerilor pentru muzica folk este, de la an la an, tot mai mare. Ediţia din acest an, care se va numi «Ieri şi azi», îi va avea ca invitaţi pe: Marius Bahu, Adrian Ivanitchi, Didina Curea, George Popovici, Daniel Julean, Nelu Pitic, Dan Miron, Titi Frenţiu, Cristi Bordaş, Maris, Livia Daniel şi Angela Darocz " - ne-a spus consilierul judeţean Ionel Costin, unul dintre părinţii acestui festival.

„Festivalul «Folk Maris» este organizat într-una dintre cele mai vechi localităţi de pe Valea Mureşului - a precizat viceprimarul comunei Bata, Ladislau Heleport. Şi în acest an avem invitaţi de marcă ai genului şi aşteptăm arădenii să îi revadă, de această dată la noi în localitate. Scena va fi amplasată în curtea castelului de la Bulci, care încă mai poartă blazonul familiei Mocioni de Foen".

Intrarea şi spaţiul de campare sunt gratuite iar participanţii mai pot vizita şi alte obiective turistice din zonă dar - spunem noi - şi să facă un popas la „Căsuţa veselă" sau „Arca lui Laci", unde gazdă şi ghid poate fi chiar viceprimarul, zis Laci, aşa cum îl ştie satul.

JA-V.F.

Victor Ponta vine la Raliu

ARAD. După cum ne-a obişnuit deja, preşedintele PSD, Victor Ponta, va partica şi în acest an la Raliul Aradului. Astfel, Ponta se va afla la Arad de vineri dimineaţă până duminică dimineaţă. Pe linie de partid nu a fost programată, încă, nicio şedinţă, dar, conform precizărilor făcute de Dorel Căprar, preşedintele PSD Arad, s-ar putea ca Victor Ponta să se întrunească cu preşedinţii organizaţilor judeţene PSD din Arad, Timiş, Alba, Caraş, Bihor şi Hunedoara. **JA-A.P.**

Victor Ponta FOTO:FAN

Falcă nu vrea dialog politizat

Primarul Aradului spune că a refuzat să vină la discuţii la sediul PNL deoarece a fost „o propunere otrăvită".

ARAD. După ce liberalii l-au ironizat pe primarul Gheorghe Falcă, înlocuindu-l cu o ţintă piept, cu care Galiş a susţinut un „dialog", edilul a ţinut să le explice arădenilor de ce a refuzat să participe la discuţii, la sediul PNL Arad. „Este o iniţiativă otrăvită, prin care domnul Galiş crede că poate ajunge pe prima pagină a ziarelor. Din păcate, interesul „liberalului" nu are nicio legătură cu problemele arădenilor, despre care - de altfel - sunt dispus să discut la orice oră, în schimb are legătură cu competiţia socialiştilor din USL - Căprar, Popescu, Galiş - de a se poziţiona ca şi candidaţi în 2012", declară Gheorghe Falcă. Edilul le aminteşte liberalilor că Primăria organizează, încă din 2007, campania „O zi cu primarul" - prin care arădenii participă în mod direct la activitatea desfăşurată de administraţia publică locală. „Dialogul meu cu cetăţenii este sincer şi nu trebuie politizat. Când este vorba despre problemele ce ţin de administraţia publică, despre proiectele Primăriei şi măsurile de interes pentru arădeni - eu sunt mereu deschis la dialog. Locuitorii Aradului cunosc acest lucru despre mine", precizează Gheorghe Falcă. Primarul menţionează că asigurarea unei activităţi transparente la Primărie reprezintă una dintre caracteristicile mandatului său, „fapt ce nu poate fi pus la îndoială nici măcar de PNL, deşi liberalii sunt recunoscuţi pentru lejeritatea cu care spun vrute şi nevrute...Ştiu că liberalii au făcut un obicei din a huli reprezentanţii administraţiei locale, realizările municipiului Arad, dezvoltarea economică. Indiferent dacă ei ne hulesc, eu şi oraşul le arătăm în continuare respect. Eu sunt primarul tuturor arădenilor şi îi tratez pe toţi, indiferent de simpatiile politice, cu deosebit respect", se arată în comunicat. **JA-S.T.**

> Dialogul meu cu cetăţenii este sincer şi nu trebuie politizat
> GHEORGHE FALCĂ

ROMÂNIA
MINISTERUL EDUCAŢIEI, CERCETĂRII, TINERETULUI ŞI SPORTULUI
UNIVERSITATEA DE VEST „ VASILE GOLDIŞ" ARAD
310025 ARAD, Bd. Revoluţiei nr. 94-96, tel. 0040/0257/280335, fax 0040/0257/280810,
web: www.uvvg.ro

UNIVERSITATEA DE VEST „VASILE GOLDIŞ" DIN ARAD vine în sprijinul candidaţilor la examenul de bacalaureat

Meditaţii gratuite de pregătire pentru examenul de bacalaureat – sesiunea august-septembrie 2011

Cursurile se organizează săptămânal, începând cu data de 19 iulie a.c., gratuit, de către specialiştii Universităţii de Vest „Vasile Goldiş" din Arad după cum urmează:

- **Limba română** – în fiecare săptămână: marţi şi joi, între orele 11.00-13.00, la Facultatea de Ştiinţe Umaniste, Politice şi Administrative, (Str. Unirii nr. 1-3, tel 0257/282324);
- **Istorie** – săptămânal: marţi şi joi, între orele 9.00-11.00, la Facultatea de Ştiinţe Umaniste, Politice şi Administrative, (Str. Unirii nr. 1-3, tel 0257/282324);
- **Matematică** – săptămânal: miercuri şi vineri, între orele 10.00-12.00, la Facultatea de Ştiinţe Economice, (Str. M. Eminescu nr. 15, tel 0257/213066);
- **Biologie** – săptămânal: joi, între orele 10.00-12.00, la Facultatea de Ştiinţe ale Naturii, (str. Liviu Rebreanu nr. 91-93, tel. 0257/228622).
- **Chimie** - săptămânal: joi, între orele 12.00-14.00, la Facultatea de Ştiinţe ale Naturii (Str. Liviu Rebreanu nr.91+93, tel 0257/228622)
- **Geografie** - săptămânal: joi, între orele 10.00-12.00, la Facultatea de Ştiinţe Economice (str. Mihai Eminescu nr.15, tel 0257/213066)
- **Fizică** - săptămânal: joi, între orele 8.00-10.00, la Facultatea de Ştiinţe Economice (str. Mihai Eminescu nr.15, tel 0257/213066)
- **Informatică** - săptămânal: vineri, între orele 8.00-10.00, la Facultatea de Informatică (Bl. Revoluţiei nr.85-87, tel 0257/214505).

(H-745871)

INTERVIU JA. CU MARCEL LUCACIU, INSPECTORUL ŞEF AL INSPECTORATULUI GENERAL PENTRU SITUAŢII DE URGENŢĂ

Lucaciu: „Nu sunt o soluţie magică”

O discuţie cu şeful „urgenţelor” din România despre restructurarea inspectoratelor, probleme şi dorinţele unui arădean.

JURNAL ARĂDEAN. Domnule colonel, reorganizarea instituţiilor publice nu a ocolit nici măcar Inspectoratul General pentru Situaţii de Urgenţă şi unităţile din subordine. Cum va arăta IGSU la final de reorganizări şi întreb acest fapt în condiţiile în care circulă zvonuri că vor urma alte schimbări, radicale.

MARCEL LUCACIU. Dacă vor urma sau nu, nu avem de unde să ştim, în condiţiile în care aceste decizii se iau de către factorii politici. Noi suntem o instituţie îmbrăcată în uniformă şi, prin urmare, ne desfăşurăm activitatea pe baza unui regulament iar, în atare condiţii, vom executa ordinele dacă le vom primi. Cât priveşte activitatea de restructurare, aceasta s-a desfăşurat iar noi am încercat să nu afectăm capacitatea operativă, pentru că, în definitiv, aceasta este interfaţa noastră principală cu cetăţeanul. Suntem aici ca să servim interesele cetăţeanului, să asigurăm siguranţa din punct de vedere al protecţiei împotriva efectelor dezastrelor şi nu numai. Nu am putut să evităm cu totul zona capacităţii operative, dar am încercat, de exemplu, în loc să tăiem o autospecială de intervenţie cu totul din înzestrarea unui inspectorat judeţean, să tăiem unul sau doi servanţi şi să salvăm maşina, chiar dacă funcţionează cu cinci servanţi în loc de şapte.

Există voci, totuşi, în fiecare dintre instituţiile publice supuse reorganizării care spun că au fost daţi afară tot cei care lucrează, fiind ţinuţi cei cu pile. Aveţi garanţii că astfel de lucruri nu s-au întâmplat în IGSU şi în structurile din subordine?

LUCACIU. Mi-ar fi imposibil să vă ofer garanţii. Era un proverb românesc care spunea că stai o viaţă întreagă lângă soţ sau soţie şi la sfârşitul căsniciei sau al vieţii ajungi la concluzia că nu l-ai cunoscut. Nu cred că nu au fost şi disfuncţionalităţi. Ar fi absurd să susţin aşa ceva, însă, prin metodologia pe care am propus-o în vederea desfăşurării acestor restructurări, am încercat să diminuăm cât mai mult posibilităţile de a face o evaluare incorectă, în neconcordanţă cu realităţile de pe teren. În primul rând, am încercat, ca fiecare persoană să fie discutată în şedinţă de comandă, unde participau 15 membri. Mi-e aproape imposibil să cred că 15 oameni pot fi toţi cumpăraţi şi că nimeni din cei 15 nu ar avea ceva de zis dacă ar fi vorba de o persoană care e certată cu legea, nu îşi îndeplineşte atribuţiile sau nu este o persoană bună pentru colectiv. În al doilea rând, am desfăşurat un interviu bazat pe teme profesionale, iar aceste interviuri s-au înregistrat pe benzi magnetice şi pot fi oricând consultate. Am făcut acest lucru tocmai din dorinţa de a arăta transparenţă. Criteriile care stau la baza analizei care s-a făcut în şedinţa de comandă au fost afişate la fiecare inspectorat judeţean. Oamenii au ştiut ce anume din activitatea lor va fi evaluată. Am încercat să fim cât mai obiectivi. Acum, că ne-a ieşit, sau nu, o să vedem cu adevărat peste câteva luni.

Cum vă explicaţi faptul că pompierii se clasează pe locul I în topul încrederii populaţiei în instituţiile publice din România? Vă este teamă că disponibilizările ar putea să-i coboare pe pompieri câteva trepte în acest top?

LUCACIU. Faptul că suntem pe locul I în preferinţele populaţiei se datorează, cred, rapidităţii extraordinare cu care răspundem la orice solicitare. Dacă pentru un incendiu, pentru un caz medical, apelul intră în dispecerat, în maxim 20 de secunde pe timp de zi şi într-un minut pe timp de noapte, maşina pleacă din curte. În al doilea rând, ar fi profesionalismul colegilor mei care se duc acolo şi demonstrează că ştiu meserie. Al treilea element ar fi legat de moralitate, de faptul că nu se lasă cumpăraţi, că poate nu primesc bacşişuri prin buzunare. Şi, nu în ultimul rând, empatia arătată faţă de persoana care se află la necaz. Eu le spun la toţi să trateze cu condescendenţă şi să înţeleagă suferinţa prin care trece cel care solicită un asemenea serviciu. Să fie acolo nu numai profesional, ci şi cu sufletul. Poate toate acestea la un loc, şi poate multe altele sunt argumentele care au stat la îndemâna cetăţeanului atunci şi stau şi acum când îi plasează pe pompieri în topul încrederii.

E greu de condus o instituţie publică cu zeci, poate sute de neajunsuri, după ce ani de zile aţi activat în cadrul unei structuri europene foarte bine organizate? Aţi acceptat o provocare care, pe lângă faptul că este extrem de grea, este şi prost remunerată, dacă facem comparaţie cu veniturile pe care probabil le-aţi încasat la Bruxelles?

LUCACIU. Aveţi dreptate în tot ce aţi spus până acum. Probabil cuvântul cheie din întrebarea dvs. este provocarea. Îmi aduc aminte că atunci când eram inspector şef la Arad eram nemulţumit că una dintre probleme nu se rezolvă, cealaltă nu era auzită, iar alta nu era băgată în seamă. Sunt acum în poziţia în care mulţi colegi de ai mei din judeţe fac ce făceam eu înainte iar eu trebuie să nu fac ce se făcea înainte. Într-adevăr, este foarte greu: trebuie să modernizăm regulamente, termene şi modalităţi de intervenţie, structuri şi, nu întotdeauna, cei pe care îi pun să facă acest lucru cunosc despre ce este vorba. Mă deranjează, în primul rând, faptul că oamenii nu sunt implicaţi. Metoda mea de lucru este de a numi grupuri de lucru, în care încerc să pun oameni cu experienţă, cu grad mare de profesionalism, dar încerc să îi aduc şi pe tineri, care trebuie să se bată, de pildă, pentru regulament. Dacă vrei un regulament bun pe zece ani, tinerii sunt cei care trebuie să se bată pentru ca acest regulament să fie bun pentru că ei vor beneficia de prevederile lui în următorii ani.
Acum, cât voi putea să schimb eu, nu ştiu. Nu sunt un fel de soluţie magică pentru viitorul acestei instituţii. Sunt doar un lucrător din interiorul ei care va putea face ceva atâta timp cât ceilalţi vor înţelege că ceea ce vreau să fac este bine şi mă vor ajuta. Bineînţeles, atât timp cât există şi finanţare.

Sunteţi arădean, plecat la Bruxelles de la ISU Arad. Aveţi tendinţa să acodaţi un tratament special Aradului, sau să-i aplicaţi un altfel de tratament? Mai exact, îi protejaţi sau îi loviţi mai tare?

LUCACIU. Am spus peste tot când m-am dus în alte judeţe, unde desigur trebuia să mă prezint şi ajungeam la perioada 2005-2008, cât am lucrat la Arad, că aceştia au fost, profesional vorbind, cei mai frumoşi ani, tocmai pentru că am avut cele mai frumoase realizări, iar colectivul de aici mi-a fost drag. De ce să îi lovesc? Sângele apă nu se face. Nu poţi să uiţi niciodată de unde ai plecat. Dar, în egală măsură, nici nu poţi să-i favorizezi foarte tare, pentru că, în poziţia în care sunt, nu sunt doar şef, ci şi o persoană foarte vânată şi cred că de abia se aşteaptă să fac dovada că fac un gest de mărinimie faţă de judeţul din care provin. Dacă vreau să fiu o persoană credibilă, cea mai bună soluţie este să fiu un om echilibrat şi să îi tratez pe arădeni aşa cum merită.

Să rămânem un pic la Arad. Am văzut că au început procedurile de licitaţie pentru realizarea dispeceratului unic integrat. Ce va urma?

LUCACIU. Dispeceratul integrat este o soluţie absolut necesară pentru viitor. Şi dispeceratele actuale asigură prezenţa serviciilor de urgenţă în aceeaşi încăpere, sub o formă virtuală, dar ei trebuie să fie fizic acolo. S-a demonstrat că, în momentul în care preiei un caz, în momentul în care fiecare serviciu trece la executare, se rupe comunicarea între ele. Dacă sunt toţi în aceeaşi încăpere, e clar că, până şi dacă nu vor comunica formal, vor comunica informal. Fiecare poate auzi pe fiecare, fiecare ştie cu ce probleme se confruntă. Poate anticipa şi nu are nevoie de o aprobare pentru a lua decizii. Cred în viitorul unor dispecerate integrate. Afară se lucrează numai pe acest sistem. Toate serviciile de urgenţă lucrează în aceeaşi încăpere. În România, singurul dispecerat integrat este la Târgul Mureş. Atât cei care preiau telefoanele, cât şi serviciile de ambulanţă, poliţie, pompieri, lucrează în aceeaşi încăpere.

> La polul opus, suntem foarte bine cotaţi pe medical, nu doar în România

O ultimă întrebare: dacă aţi putea face un clasament, unde aţi plasa România în topul situaţiilor de urgenţă?

LUCACIU. Din punct de vedere al profesionalismului cred că suntem egali cu orice ţară. Apare o problemă atunci când vine vorba de ce tehnică manipulezi. Atunci poţi spune că ei sunt mai bine pregătiţi pentru că, pur şi simplu, învaţă ceva care este mai nou şi mai bun. Din punct de vedere al tehnicii, suntem pe la coada clasamentului. Din punct de vedere al tacticilor, a regulamentelor de intervenţie, tot aşa, nu ne-a preocupat să le modernizăm. Sperăm să o facem anul acesta şi să venim în rând cu lumea. Din punct de vedere al participării noastre, al vizibilităţii noastre la acţiunile de asistenţă internaţională, aici nu prea s-a făcut mult şi intenţionez ca, în anul viitor, România să aplice cu câteva module în cazul acţiunilor de protecţie civilă internaţională.
La polul opus, suntem foarte bine cotaţi pe medical, nu doar în România, ci şi afară, căci au venit israelienii şi ne-au copiat modelul, au venit palestinienii, englezii. Am avut în urmă cu o săptămână discuţii cu englezii şi ne tratau superior, dar, după ce au văzut cum lucrează SMURD-ul, ne-au solicitat aprobarea ca să vină să vadă cum funcţionăm, de ce ne merge aşa de bine serviciul. Încep să se gândească dacă nu este cazul să facă şi ei acest lucru. Nu mai vorbesc de pompierii din Paris, care efectiv sunt entuziasmaţi când au văzut câte etape am sărit noi, cum am ars etapele. Ceea ce francezi au reuşit să facă în zece ani, noi am făcut în trei, patru.

ADRIANA BARBU DĂNILĂ
adriana.barbu@informmedia.ro

UAV, în preferinţele absolvenţilor de liceu

Admiterea de vară la Universitatea „Aurel Vlaicu” nu a fost afectată prea mult de promovabilitatea mică de la bacalaureat.

ARAD. Procentul mic de promovabilitate la examenul de bacalaureat din acest an a dat emoţii universităţilor privind numărul de candidaţi pentru prima sesiune de admitere. Universitatea de stat din Arad a înregistrat, în ciuda previziunilor generale, o admitere bună, potrivit declaraţiilor prorectorului UAV, Florentina Muntean. „Surprinzător, dar spre bucuria noastră, admiterea la UAV a fost bună, în condiţiile în care procentul de promovabilitate la bacalaureat în judeţul Arad a fost de circa 35%. După prima sesiune au fost admişi peste 72% din numărul total de admişi anul trecut, ceea ce înseamnă că au optat să studieze la universitatea noastră nu doar absolvenţi din judeţul nostru ci şi din alte judeţe”, a precizat prorectorul UAV.

Explicaţia constă în creşterea prestigiului universităţii atât pe plan local cât şi naţional.

„Condiţiile bune oferite, atât pentru procesul de învăţământ, cât şi pentru cazare, calitatea actului educaţional, parteneriatele cu universităţi de prestigiu din Europa, accesul la burse al studenţilor şi participarea lor în cadrul proiectelor europene, sunt doar câteva din punctele forte ale universităţii noastre.” a punctat Sorin Nădăban, decanul Facultăţii de Ştiinţe Exacte.

Trend ascendent

Anul acesta s-a înregistrat o creştere a numărului celor care au optat pentru specializările de la inginerie şi ştiinte exacte.

Printre favorite, a rămas în opţiunile viitorilor studenţi Facultatea de Ştiinţe Economice şi facultăţile cu profil umanist.

JA-M.A.

SESIUNEA DIN TOAMNĂ

A doua admitere se va desfăşura în perioada 1-18 septembrie. Tot în toamnă va fi organizat şi examenul de masterat.

POLARIS M HOLDING

COMUNICAT

S.C. Polaris M Holding S.R.L. anunta ca incepand cu data de 1.08.2011 locuitorii municipiului Arad, Institutiile Publice, Agentii economici, Asociatiile de propietari au obligatia de a incheia contracte directe cu operatorul de salubrizare, urmand a fi contactati de personalul angajat al societatii noastre care se deplaseaza in teren.
In acelasi timp, contractele de salubrizare pot fi incheiate si la punctul de lucru al societatii din Piata Plevnei, nr.3 (langa casa cu lacat).
Data de intrare in vigoare a contractului este 1.08.2011, indiferent de data de incheiere a acestuia.

Conducerea,
S.C. Polaris M Holding S.R.L

(H-284174)

CURĂŢENIE
Angajaţii municipalităţii din Oslo au început, ieri dimineaţă, să strângă florile, lumânările şi alte obiecte depuse în faţa Catedralei în memoria victimelor atacurilor de la 22 iulie. Cele mai proaspete flori vor fi lăsate acolo. Florile strânse vor fi transformate în compost, iar pământul va fi folosit pentru construirea unui memorial în capitala norvegiană. FOTO: EPA

Nu există un program financiar de salvare a Italiei

BRUXELLES. Un oficial al Comisiei Europene (CE) a declarat, ieri, că nu există discuţii privind un program de intervenţie financiară externă pentru Italia, iar acţiunile şi obligaţiunile italiene sunt atacate tot mai dur pe piete din cauza temerilor privind criza datoriilor de stat.

Întrebat dacă se discută un „bailout" pentru Italia, un purtător de cuvânt al CE a răspuns negativ.

„Nu se discută despre asta. Suntem foarte încrezători că angajamentele în care au intrat guvernele europene, inclusiv cel spaniol şi cel italian la momentul acordului, vor fi adoptate, deci nu avem motive de îndoială", a afirmat el.

Comisia va transmite miercuri, 3 august, un comunicat privind situaţia de pe piaţa datoriilor de stat, unde randamentele obligaţiunilor Spaniei şi Italiei au crescut puternic în pofida acordului încheiat pe 21 iulie de liderii UE pentru salvarea Greciei şi pentru flexibilizarea fondului de stabilitate financiară.

SURSA: MEDIAFAX

Anders Behring Breivik va fi audiat din nou

OSLO. Anders Behring Breivik, în vârstă de 32 de ani, care a mărturisit că a comis masacrul de la 22 iulie în Norvegia, a fost interogat ieri pentru a treia oară, de la începutul anchetei, potrivit cotidianului norvegian Verdens Gang, informaţie pe care poliţia a refuzat să o confirme, relatează AFP.

„Nu dorim să comentăm pe această temă a (celui de al treilea) interogatoriu, dar afirmăm că ceea ce va fi în centrul acestui interogatoriu este că vor exista şi alte confruntări", a declarat procurorul poliţiei, Paal-Fredrik Hjort Kraby.

Interogatoriul va fi confirmat, după ce va avea loc, a adăugat el.

Anders Behring Breivik, care afirmă că este autorul celor două atacuri soldate cu 77 de morţi, a fost audiat pentru prima dată timp de şapte ore, la sfârşitul primei săptămâni de după atacuri, după care a fost audiat, din nou, vinerea trecută, timp de zece ore.

Cel de al doilea interogatoriu a vizat, în principal, trecerea în revistă a primelor mărturisiri ale atacatorului.

SURSA: MEDIAFAX

Creşterea plafonului de îndatorare, aprobată

WASHINGTON. Senatul american a aprobat, marţi, un plan de creştere a plafonului de îndatorare, în prezent la 14.300 de miliarde de dolari, pentru a evita pericolul intrării statului în încetare de plăţi, transmite Reuters.

Programul prevede reduceri de cheltuieli de aproximativ 2.400 de miliarde de dolari într-o perioadă de zece ani, care vor fi aprobate de Congres în două trepte, respectiv 917 miliarde de dolari odată cu aprobarea planului şi 1.500 de miliarde de dolari până la sfârşitul anului. Primul set de reduceri de cheltuieli se va aplica în domenii variind de la armată la siguranţa alimentară.

Preşedintele Barack Obama a indicat că va promulga legea imediat după aprobarea acesteia şi de către Senat.

SURSA: MEDIAFAX

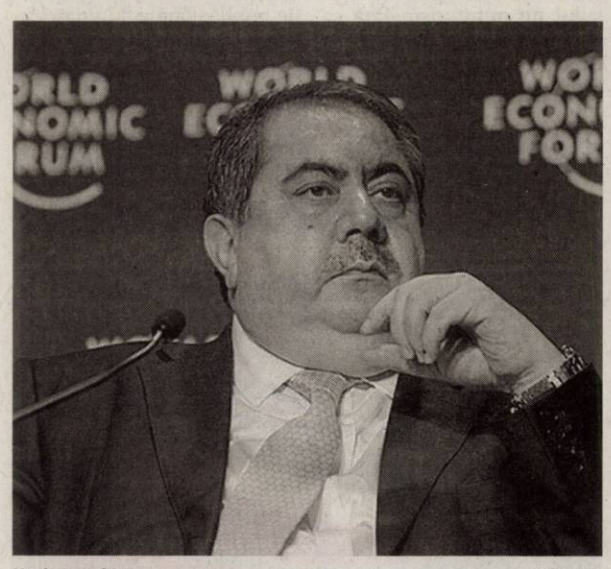

Hoshyar Zebari FOTO: FAN

Irakul va negocia cu SUA

BAGDAD. Liderii politici irakieni au autorizat marţi guvernul de la Bagdad să înceapă negocieri cu Statele Unite pentru menţinerea unui contingent american în Irak după sfârşitul anului, pentru continuarea instruirii forţelor de securitate din subordinea autorităţilor de la Bagdad, relatează AFP.

„Partidele politice au convenit să lase guvernul să înceapă negocieri cu partea americană, numai asupra subiectelor legate de instruirea" forţelor de securitate, după sfârşitul anului, a declarat ministrul de Externe irakian, Hoshyar Zebari, la încheierea unei întâlniri care a durat mai multe ore a liderilor politici irakieni.

Acordul a fost anunţat la câteva ore după vizita la Bagdad a amiralului american Mike Mullen.

SURSA: MEDIAFAX

Procesul lui Mubarak, amânat

Cu această ocazie, Mubarack a apărut în public pentru prima dată de la demisia sa din 11 februarie.

CAIRO. Procesul fostului preşedinte egiptean Hosni Mubarak şi al fiilor săi, Alaa şi Gamal Mubarak, judecaţi începând de miercuri dimineaţă la Cairo, a fost amânat pentru 15 august, relatează AFP.

Judecătorul a dispus ca Hosni Mubarak să rămână într-un spital din Cairo până la următoarea audiere.

Pledează nevinovaţi

Fostul preşedinte egiptean, acuzat de corupţie şi de implicare în uciderea unor manifestanţi, a pledat nevinovat ieri în faţa Tribunalului penal din Cairo. Fiii săi, Alaa şi Gamal, acuzaţi de corupţie, au pledat de asemenea nevinovat.

Alaa şi Gamal, care ţineau cărţi în mână, probabil exemplare ale Coranului, au preluat ulterior cuvântul pentru a se declara nevinovaţi. Un reprezentant al Parchetului General îl acuzase anterior pe Mubarak că a ajuns la un acord cu fostul ministru de Interne Habib el-Adli pentru uciderea „premeditată" a unor manifestanţi împotriva regimului, în mai multe guvernorate din Egipt. Acesta i-a acuzat pe Alaa şi Gama Mubarak de corupţie.

Palid, îmbrăcat în alb şi întins pe o targă, fostul preşedinte a vorbit cu fiii săi Alaa şi Gamal, calmi şi îmbrăcaţi de asemenea în alb, ţinuta regulamentară a deţinuţilor care încă nu au fost condamnaţi.

Fiii lui Mubarak, care stăteau în picioare lângă tatăl lor, într-o cuşcă cu gratii, şi fostul ministru de Interne Habib el-Adli, precum şi alţi şase oficiali de rang înalt ai poliţiei - de asemenea prezenţi - trebuie să răspundă pentru aceleaşi acuzaţii. **SURSA: MEDIAFAX**

Forţele de ordine sunt pregătite pentru demonstraţii FOTO: FAN

Pentru despăgubirea victimelor de la Fukushima

TOKYO. Japonia a adoptat ieri o lege care prevede crearea unui fond public pentru gestionarea despăgubirilor în valoare de zeci de miliarde de euro destinate victimelor catastrofei nucleare de la Fukushima, relatează AFP.

Guvernul va aloca fondului, într-o primă etapă, 2.000 de miliarde de yeni (18 miliarde de euro), sub formă de obligaţiuni speciale, a precizat agenţia Kyodo, adăugând însă că suma va fi ulterior suplimentată.

Potrivit legii adoptate de cele două Camere ale Parlamentului, la fondul destinat victimelor vor contribui şi operatorul centralei Fukushima Daiichi, Tokyo Electric Power (TEPCO), dar şi alte companii producătoare de energie nucleară.

Accidentul produs în urma cutremurului din 11 martie 2011 a determinat evacuarea a 80.000 de persoane care locuiau pe o rază de 20 de kilometri în jurul centralei. Catastrofa, cea mai gravă produsă după cea de la Cernobîl din Ucraina, a avut consecinţe dezastruoase şi asupra agriculturii, pescuitului şi turismului.

SURSA: MEDIAFAX

Apel pentru boicotarea petrolului din Siria

LONDRA. Opoziţia siriană face apel la sancţiuni internaţionale asupra sectorului petrolier din Siria, pentru a priva regimul preşedintelui Bashar al-Assad de o sursă importantă de venit şi pentru a reduce abilităţile sale de a reprima protestele, relatează Financial Times.

Analiştii afirmă că boicotarea petrolului sirian de către Uniunea Europeană ar avea un impact semnificativ, dacă aliaţi ca Iranul nu intervin pentru a ajuta regimul.

Frustraţi de ritmul lent al presiunilor internaţionale, activiştii opoziţiei din Siria cer Statelor Unite şi Uniunii Europene să îşi intensifice sancţiunile unilaterale, pentru a lovi sectorul petrolier.

Dar oficialii europeni afirmă că eventuale sancţiuni împotriva sectorului petrolier ar genera critici conform cărora acestea ar afecta viaţa tuturor cetăţenilor sirieni.

SURSA: MEDIAFAX

Peste 1.000 de persoane au manifestat la Madrid FOTO: EPA

Protest masiv la Madrid

MADRID Mai mult de 1.000 de persoane au manifestat marţi seară la Madrid, după ce poliţia a evacuat în cursul zilei tabăra „indignaţilor" din Puerta del Sol, însă forţele de ordine i-au împiedicat pe protestatari să mai intre in piaţa din centrul capitalei spaniole, relatează AFP.

„Această piaţă este a noastră", au scandat manifestanţii, lansând baloane în direcţia forţelor de ordine care blocaseră toate căile de acces şi închiseseră staţiile de metrou din zonă.

Poliţia a evacuat marţi dimineaţă tabăra din Puerta del Sol şi bulevardul Prado, într-o operaţiune în urma căreia nu a fost efectuată nici o arestare, iar „indignaţii" au denunţat o operaţiune destinată „curăţării locului" pentru vizita Papei, între 18 şi 21 august, relatează AFP.

„Singurul motiv este vizita Papei. Ei vor ca totul să fie curat", a subliniat Gainza Franciscane, un angajat al serviciilor de asistenţă socială.

Informaţiile despre evacuarea taberei s-au răspândit rapid prin intermediul reţelelor sociale, iar site-ul protestatarilor a publicat un apel pentru organizarea unui nou protest la ora locală 20.00.

SURSA: MEDIAFAX

Adolescenţii, la poliţiştie FOTO: I.C.

Doi adolescenţi au furat un cazan de ţuică

ZĂDĂRENI. Poliţiştii de la Ordine Publică în Mediul Rural, cei din Zădăreni şi Pecica au prins principalii suspecţi ai unui furt comis pe raza localităţii Zădăreni. Este vorba despre doi adolescenţi de 16 şi 18 ani, care, au furat un cazan de ţuică din cupru, un bidon din plastic de 20 de litri şi un prelungitor electric de 10 metri. Cei doi sunt cercetaţi pentru furt calificat. **JA – I.C.**

89

de sancţiuni şi peste 90 de puncte de penalizare au aplicat poliţiştii rutieri în urma controalelor efectuate. Valoarea amenzilor date de agenţii de circulaţie însumează 17.900 de lei. De asemenea, au mai fost reţinute şapte permise auto, precum şi cinci certificate de înmatriculare. Agenţii de ordine publică au aplanat şase conflicte şi au controlat 14 sisteme de pază. **JA – I.C.**

Amendă pentru un TIR plin cu lemne

NĂDLAC. Un TIR cu 38 de metri steri de lemne de foc a fost oprit de poliţiştii din Nădlac şi verificat. Lemnele au fost încărcate în Hunedoara şi trebuiau să ajungă în Germania, însă transportatorul deţinea un aviz de însoţire primar în care a fost modificată data plecării. S-a aplicat o amendă de 5.000 de lei iar lemnele, în valoare de 18.000 de lei au fost confiscate. **JA – I.C.**

A primit amendă FOTO: JA

Fura orice, de la laptopuri la salamuri

ARAD. Poliţiştii au reţinut un bărbat de 29 de ani, din Arad, principalul suspect în cazul a patru cazuri de furt calificat. Poliţiştii spun că tânărul a furat mai multe laptopuri, un DVD portabil, conserve de peşte, sticle cu ulei de măsline şi salam, prejudiciul creat ridicându-se la aproximativ 3.400 de lei. Bărbatul urmează să fie prezentat instanţei. **JA – I.C.**

„Tratament" pentru nouă drumuri

Consiliul Judeţean Arad (CJA) scoate la licitaţie reabilitarea a 61 de kilometri de drum judeţean.

Repară drumurile din judeţ FOTO: A.G.

ARAD. CJA scoate la bătaie aproape 1.400.000 de lei pentru repararea a 61,5 kilometri de drum judeţean. Conform caietului de sarcini, este vorba despre tratamente bituminoase ce urmează să fie realizate pe mai multe drumuri judeţene. Calculele realizate de experţii CJA prognozează că, în urma acestor lucrări, vor fi reparaţi 346.860 de metri pătraţi de drum asfaltat.

Nouă drumuri

Practic, e vorba despre repararea a nouă segmente de drum judeţean. De departe, cel mai lung drum care va intra în lucru este DJ 793, care leagă Sintea Mare de Cermei. Acesta are peste 21 de kilometri. Apoi, în ordine descrescătoare, urmează reabilitarea DJ 709, între Cermei şi Berechiu, cu o lungime de peste 11 kilometri, DJ 682 Zăbrani-Frumuşeni, de aproape opt kilometri, DJ 792C Cuied-Şilindia, cu aproape şapte kilometri, restul drumurilor ce urmează a fi reparate fiind formate din segmente cu lungimea cuprinsă între doi şi patru kilometri.

Din august

Conform datelor obţinute de la CJA, ofertele vor fi depuse până în data de 10 august. Urmează apoi etapa de deschidere şi de analiză a ofertelor primite, după care se va desemna firma câştigătoare a licitaţiei. Potrivit reprezentanţilor CJA, se doreşte ca în luna august să demareze deja lucrările de reabilitare a drumurilor cu pricina. **JA-A.G.**

Amendat pentru gesturi obscene în Parcul Europa

ARAD. Un bărbat în vârstă de 50 de ani s-a ales cu o amendă din partea poliţiştilor locali. Aceştia au fost sesizaţi în repetate rânduri de mai multe persoane care se plimbau pe malul Mureşului despre faptul că un bărbat îşi expunea părţile intime în văzul trecătorilor. „Pe adresa instituţiei au ajuns mai multe sesizări prin care se relata faptul că, pe malul Mureşului, trecătorii au sesizat prezenţa aproape zilnică, fie în parcuri, fie pe faleză, a unei persoane de sex masculin care se manifesta în mod indecent prin expunerea părţilor intime văzului trecătorilor. Poliţiştii locali au efectuat timp de mai multe zile patrulări în perimetrul indicat şi zonele adiacente, surprinzându-l pe individ în flagrant în Parcul Europa", a declarat Nicoleta Belean, purtătorul de cuvânt al Poliţiei Locale Arad.

Bărbatul a fost condus la sediul Poliţiei Locale, unde, potrivit comunicatului remis, „i s-a întocmit proces-verbal de contravenţie pentru săvârşirea în public de fapte, acte sau gesturi obscene de natură să provoace indignarea cetăţenilor ori să lezeze demnitatea şi onoarea acestora, cuantumul amenzii fiind între 200 şi 1000 lei". **JA – I.C.**

Bărbatul a fost amendat pentru gestul său FOTO: FAN

Gheorghe Falcă FOTO: JA

Falcă, 60 la sută, Ioţcu, peste 50%

ARAD. Potrivit sondajelor PSD realizate luna trecută şi făcute publice în Capitală, PDL îşi menţine primăriile mari şi Consiliile Judeţene, candidaţii USL nereuşind să câştige în faţa candidaţilor PDL-UNPR, deşi Uniunea are peste 50% la votul politic în aproape toate judeţele, indică Mediafax.

Printre oraşele şi judeţele în care USL nu are şanse mari de izbândă se numără şi Aradul. Primarul Gheorghe Falcă are peste 60% în intenţia de vot, iar preşedintele CJA, Nicolae Ioţcu, peste 50%, în sondajele PSD, care creditează USL, la votul politic, cu o medie de 52% în judeţ.

Raliul Aradului, sub pază şi cu centrul închis

ARAD. Pe parcursul desfăşurării Raliului Aradului, peste 60 de poliţişti din cadrul Poliţiei Locale vor asigura fluidizarea traficului, asigurarea pazei maşinilor participante, precum şi ordinea publică. „Din dimineaţa zilei de vineri, de la ora 07,00, va fi restricţionat accesul maşinilor şi parcarea acestora pe B-dul Revoluţiei, pe traseul Teatrul „Ioan Slavici"- Podgoria, pe sensul de mers spre Podgoria, până duminică dimineaţa la ora 08,00. În acest perimetru vor staţiona maşinile participante la raliu, în număr de 100, care vor fi supravegheate de către poliţiştii locali", a declarat Viorica Graur, directorul Poliţiei Locale. **JA – I.C.**

Vor asigura ordinea publică şi paza pe durata raliului FOTO: FAN

Femeie prinsă conducând o maşină neînmatriculată

LIPOVA. Poliţiştii din Lipova au prins o femeie de 49 de ani care conducea pe raza oraşului un autoturism fără ca acesta să fie înmatriculat. Pe numele acesteia, poliţiştii au întocmit un dosar de cercetare penală pentru conducere a unui autovehicul pe drumurile publice fără a fi înmatriculat în circulaţie. **JA – I.C.**

Ucigaşii din Sântana, 8 ani de închisoare

ARAD. Tribunalul Arad a tranşat soarta copiilor din Sântana care, în noaptea de 27 spre 28 martie, au ucis o femeie de 78 de ani. Aceştia au fost condamnaţi la opt ani de închisoare pentru omor deosebit de grav şi tâlhărie. Cu toate că ucigaşii sunt foarte tineri, 15 şi 17 ani, magistraţii nu s-au lăsat înduplecaţi când au fost puşi faţă în faţă cu probele administrate de procurori.

La sfârşitul lunii martie, în miez de noapte, cei doi copii au intrat în casa Magdalenei U., de 78 de ani, cu un singur gând: să facă rost de bani. Au auzit că femeia a fost vizitată de rudele din străinătate şi s-au gândit că vor da lovitura. Şi-au pus cagule pe faţă şi mănuşi pe mâini şi au tăbărât peste femeia de 78 de ani pe care au bătut-o cu pumnii, picioarele şi cu o bâtă de baseball până au omorât-o.

Criminalii au fost condamnaţi FOTO: JA

Prada, însă, nu a fost cea aşteptată de cei doi. Au furat doar 29 de lei, un lănţişor de aur şi o pereche de cercei pe care i-au smuls chiar din urechea victimei. **JA-A.G.**

A „forţat" şi a intrat în TIR

ARAD. În urma cercetărilor efectuate de poliţiştii rutieri în cazul accidentului produs marţi pe şoseaua de centură a oraşului, s-a stabilit cauzele şi împrejurările în care s-a petrecut evenimentul rutier. Agenţii de circulaţie au spus că şoferul TIR-ului înmatriculat în Republica Moldova a intrat în depăşirea unei coloane de maşini fără să se asigure temeinic şi a intrat frontal în autotrenul cu numere de Bulgaria, care circula regulamentar din sensul opus. A fost nevoie de intervenţia unui echipaj de la descarcerare pentru scoaterea conducătorului moldovean din TIR, conform ISU Arad. Acesta s-a ales cu răni uşoare. **JA – I.C.**

Sport

„Academia se vrea şi poate deveni o copie mai mică a marelui ICIM

Carmen Tocală, preşedinte FR Baschet

15

euro pe lună este cotizaţia pe care trebuie să o achite fetele care doresc să descifreze tainele baschetului în cadrul Academiei ICIM. Înscrierile se fac zilnic, la Sala Sporturilor, la directorul Academiei, Dan Măcinic, precum şi în zilele de marţi şi joi, orele 9,30-11, la terenul Slavici, la antrenoarele Cristina Matei şi Ramona Rusu.

Se anunţă o luptă teribilă între soţii Boriga

ARAD. Şefa peste bascheul românesc, Carmen Tocală, anticipează un sezon echilibrat, în care cinci-şase echipe vor fi implicate în lupta pentru supremaţie. Va fi o competiţie strânsă, în care orice este posibil. Vrem baschet de calitate, cu echipe de calitate. Se anunţă o luptă teribilă între echipa Aradului, la care joacă Monica Brosovszky şi echipa din Târgovişte, la care soţul ei este preşedinte - spune Tocală. **JA-D.S.**

UTA, victorie în meciul cu Baja

Elevii lui Nagy şi Stupar s-au impus în amicalul din Ungaria, prin golul lui Calvin.

BAJA. UTA a continuat, ieri, seria jocurilor amicale. De această dată, „Bătrâna Doamnă" s-a deplasat în Ungaria, unde a dat piept cu echipa de ligă secundă, Baja Lobdorugo. Din lotul deplasat în ţara vecină, au lipsit veteranii Ionuţ Bălan şi Claudiu Drăgan, care sunt bolnavi.

Unsprezece previzibil

Roland Nagy şi Dan Stupar au început jocul cu Baja cu un unsprezece previzibil. Curileac-Calvin, Pocuca, Pascariu, Suslak - Neagoe, Varga, Purece, Nădăban - Drăghici, Capătă. Începutul primei reprize a fost dominat, în general, de arădeni, care au ratat două ocazii, prin atacanţii Capătă şi Drăghici, ultimul marcând în minutul 20, dar reuşita a fost anulată pe motiv de ofsaid.

După jumătatea reprizei, partida s-a mai echilibrat, gazdele au forţat mai mult şi au ratat două imense ocazii de a deschide scorul. Purece putea marca şi el, dar portarul gazdelor a fost erou, la lovitura liberă executată de mijlocaşul arădean.

Gol, după pauză

UTA a început la fel de bine şi a doua repriză, cu o dominare şi mai accentuată. La zece minute de la reluare, Calvin şi Purece au lucrat o fază pe dreapta, ultimul a driblat doi adversari, i-a retrimis colegului său, care a trimis mingea în plasă, din unghi dificil: 0-1.

La pauză, Nagy şi Stupar i-au trimis în teren pe Ignea, Chindriş, Coll şi Gâlcă, apoi au mai evoluat Smaranda şi Miron. Purece a semnat ultima ocazie a meciului, dar, scăpat singur, a ratat şi rezultatul a rămas 0-1. **JA-L.S.**

Calvin (în dreapta) a fost eroul „Bătrânei Doamne" în meciul cu Baja FOTO: L.S.

Un vis devenit realitate, Academie de baschet

ARAD. „Scânteia" a dat-o Carmen Tocală, preşedintele FR Baschet. „Focul" l-a aprins Marcel Urban şi Dan Moraru, oficialii ICIM Univ Goldiş, care cred în acest proiect. Astfel s-a născut Academia de Baschet ICIM Arad, „laboratorul" de unde peste zece ani vor ieşi jucătoare romînce care să-şi merite salariile, cum bine a punctat preşedintele FB, prezent la aşa-zisa inaugurare. Alături de domnia sa au venit în faţa reprezentanţilor mass-media, managerul Marcel Urban, directorul tehnic Dan Moraru, directorul Academiei, Dan Măcinic, precum şi tinerele antrenoare Cristina Matei Tămaş şi Ramona Rusu.

Academia va funcţiona în regim de autofinanţare, pentru că şi părinţii devin mai responsabili când plătesc, la fel şi antrenorii când sunt renumeraţi. Vor exista burse pentru cei nevoiaşi, dar super-talentaţi, iar aportul Federaţiei va consta în asigurarea de materiale săportive şi metodice. La început, vor fi trei grupe de fete, baby-baschet, mini-baschet şi 13 ani, activitatea urmând a fi coordonată de antrenorii Zoran Visic şi Dan Moraru. În plus, în fiecare săptămână, câte o jucătoare de la ICIM Univ Goldiş va lucra cu aceste fete, pentru că, aşa cum bine a subliniat Carmen Tocală, avem modele precum Monica Brosovszky, Bianca Urban ori Larisa Toma, în jurul cărora emulaţia va fi una extraordinară. **JA – D.S.**

Un proiect inedit, pentru viitorul baschetului feminin arădean FOTO: JA

Dorel Cura FOTO: JA

UTA revine în prima divizie

BUCUREŞTI. Facem referire la UTA - Tânăra Doamnă, echipa de fotbal feminin înfiinţată, în această vară, de AJF Arad. Ieri, la sediul FRF, a avut loc tragerea la sorţi a jocurilor pentru viitorul sezon de Divizia A, care va fi structurat pe două serii a câte 10 echipe, pe criterii geografice, cu primele patru calificându-se în play-off. UTA - Tânăra Doamnă este în serie cu Olimpia Cluj, Clujana Cluj, Sporting Craiova, Real Craiova, Viitorul Reghin, Negrea Reşiţa, CFR Timişoara, Motorul Oradea şi Independenţa Baia Mare.

„Sorţii au fost favorabili echipei noastre. Primele trei meciuri oficiale le jucăm pe teren propriu. Prima etapă, pe 4 septembrie, cu Viitorul Reghin, apoi, meciul din turul I al Cupei României, cu Independenţa Baia Mare (9 septembrie) şi cel din campionat, cu Sporting Craiova" - ne-a declarat Dorel Cura, preşedintele AJF Arad, prezent la Federaţie. **JA-D.S.**

Echipe mai puţine în Liga III

ARAD. Patru ar fi avut dreptul, trei au mai rămas, dar puteau fi numai două. Vorbim despre numărul echipelor arădene pentru viitorul sezon de Liga III. Dacă fostele, Gloria Arad şi Naţional Sebiş, sunt în grafic, gata de un nou început, lucrurile sunt complicate, în cazul retrogradatei, CSU Arad şi noupromovatei, CS Vladimirescu. Cea dintâi este în comă, Geta Onu încercând, pe ultima sută de metri, o manevră de resuscitare, printr-un transfer de loc în Valea Jiului.

În schimb, ultima campioană a judeţului Arad a trecut prin mari emoţii, datorită unor bâlbe administrative, oficialii uitând să depună toate piesele la dosarul de înscriere. În cele din urmă situaţia pare a se fi rezolvat, iar trupa lui Cristi Sculici va evolua în eşalonul trei, în Seria V, alături de alte 13 adversare, după cum urmează: ACS Recaş, Autocatania Caransebeş, FC Timişoara II, FC Hunedoara, Naţional Sebiş, Şcolar Reşiţa, Gloria Arad, Millenium Giarmata, Bihorul Beiuş, Gloria Reşiţa, Flacăra Făget, Unirea Valea lui Mihai şi CSU Arad (cu semnul întrebării). **JA-D.S.**

Liga IV se pune în mişcare

Şoimii Pâncota este marea favorită la câştigarea sezonului 2011-2012.

ARAD. Caravana fotbalistică judeţeană este pregătită pentru un nou început. Ca de obicei, Liga IV, este cea mai grăbită, 18 echipe urmând să lupte pentru un loc la barajul de promovare în eşalonul trei şi evitarea ultimelor patru poziţii în clasament, retrogradabile în „Onoare".

Calculele hârtiei dau o favorită certă la supremaţie, Şoimii Pâncota, grupare care s-a întărit pe toate fronturile. Trupa pregătită de „Ole" Roşca ar putea fi încurcată de ambiţioasa Voinţa Mailat ori remaniata Crişul Chişineu Criş. Surprize plăcute ar (mai) putea fi Progresul Pecica, Şoimii Tauţ, CS Ineu, Victoria Zăbrani şi, cel puţin la nivel declarativ, Banatul Sînicolau Mic.

La polul opus, lupta pentru supravieţuire se anunţă a fi una cu scântei, situaţia financiară precară a unor grupări prevestind chiar şi unele abandonuri. Important este că, în ceasul al 13-lea, Şoimii Tauţ (prin revenirea la sentimente mai bune a „găştii nebune" conduse de „Tie" Botizan) şi FC Sânleani (mizează pe juniorii republicani de la Gloria Arad) şi-au rezolvat problemele de lot, fiind gata pentru un nou început.

Prima etapă

Runda inaugurală debutează vineri, ora 18, cu jocul Voinţa Mailat - Semlecana Semlac. Continuă sâmbătă, ora 11, cu CS Ineu - Viitorul Satu Nou şi de la ora 18, cu partidele: Progresul Pecica - Şoimii Tauţ, Şoimii Pâncota - Frontiera Curtici, Victoria Zăbrani - FC Sânleani, Banatul Sînicolau Mic - Păulişana Păuliş, Unirea Şeitin - Crişul Chişineu Criş, Şiriana Şiria - Unirea Sântana şi UTA II - Aqua Vest Arad. **JA-D.S.**

Florin Costea a ajuns la Steaua

BUCUREŞTI. Atacantul Florin Costea, care a evoluat ultima oară la Universitatea Craiova, a fost miercuri la reşedinţa finanţatorului FC Steaua, Gigi Becali, unde a negociat un contract cu gruparea "roş-albastră", şi a ajuns la o înţelegere cu acesta.

În vârstă de 26 de ani, Florin Costea a evoluat din 2006 la gruparea Universitatea Craiova.

Florin Costea este al treilea jucător transferat în această vară de Steaua de la Universitatea Craiova, după Mihai Costea şi Andrei Prepeliţă. **SURSA MEDIAFAX**

Florin Costea FOTO: FAN

Claudio Lotito FOTO: EPA

Are interzis pe „Olimpico"

ROMA. Preşedintele clubului Lazio, Claudio Lotito, a primit interdicţia de a intra timp de două luni pe Stadionul Olimpic din Roma, pentru că a insultat oficiali ai Comitetului Naţional Olimpic Italian (CONI).

În luna iunie, Claudio Lotito l-a acuzat pe preşedintele CONI, Gianni Petrucci, şi forul olimpic de „extorcare", după ce grupării sale i s-a cerut suma de 2 milioane de euro pentru a putea folosi Stadionul Olimpic din Roma. Lotito a fost amendat şi cu 30.000 de euro, în timp ce clubul roman trebuie să achite penalităţi în valoare de 50.000 de euro.

SURSA SPORT365.RO

Oficial: Rapid, la Timişoara

Dinu Gheorghe spune că giuleştenii vor juca pe „Dan Păltinişanu" meciurile din Europa League.

Marcos Antonio şi colegii săi se mută din Giuleşti la Timişoara FOTO: EPA

BUCUREŞTI. Preşedintele FC Rapid, Dinu Gheorghe, a declarat, miercuri, că formaţia giuleşteană va disputa partida de pe teren propriu din play-off-ul Ligii Europa pe Stadionul Dan Păltinişanu din Timişoara, contractul de închiriere al arenei urmând să fie semnat în zilele următoare.

„Am fost la Timişoara şi m-am întâlnit cu autorităţile locale, în speţă cu domnul Ostaficiuc (n.r. - Constantin Ostaficiuc) de la Consiliul Judeţean Timiş. De asemenea am vorbit cu cei de la Poli. Toată lumea este încântată că am ales Timişoara pentru a juca acolo în Liga Europa. Urmează ca în două-trei zile să perfectăm toate contractele de închiriere pentru a comunica la UEFA locul desfăşurării meciului din play-off. Este un stadion bun, un oraş frumos, dar din păcate nu putem juca aici. Steaua a ales Clujul, Vasluiul a ales Piatra Neamţ, noi am ales Timişoara. A contat şi că suporterii Rapidului şi cei ai Timişoarei sunt înfrăţiţi, acolo suntem întotdeauna bineveniţi, ne-am simţit bine acolo", a spus oficialul rapidist.

Dinu Gheorghe a afirmat că este exclus ca Rapid să joace la Timişoara şi partidele de pe teren propriu din Liga I. „Nu vom juca la Timişoara şi meciurile din Liga I. Este vorba doar despre acest meci din play-off-ul Ligii Europa. Eu sper să putem face contractul de închiriere a stadionului Giuleşti şi să jucăm acolo, dacă nu, vom alege Arena Naţională", a menţionat Dinu Gheorghe. Preşedintele FC Rapid nu este optimist în ceea ce priveşte revenirea formaţiei conduse de Răzvan Lucescu pe Stadionul Giuleşti - Valentin Stănescu. „Am primit din partea CS Rapid o adresă în care îşi menţin punctul de vedere vizavi de suma care e considerată restantă. Să vedem ce urmează. Eu îmi doresc foarte mult să jucăm din nou pe Giuleşti, dar optimist nu sunt", a precizat el.

SURSA MEDIAFAX

CONTRACT REZILIAT

Clubul Sportiv Rapid a reziliat, la 14 iulie, contractul cu FC Rapid privind folosirea arenei din Giuleşti din cauza datoriilor pe care clubul de fotbal le are către proprietarul bazei, iar conducerea grupării din Liga I a decis să dispute primul meci din noul sezon pe stadionul formaţiei Sportul Studenţesc.

Fanii au cerut demisia preşedintelui Grondona

BUENOS AIRES. Mai multe sute de suporteri, nemulţumiţi de proiectul de revizuire a campionatului, i-au cerut, marţi, demisia preşedintelui Federaţiei Argentinene de Fotbal, Julio Grondona, în cursul unei manifestaţii în faţa sediului AFA de la Buenos Aires.

Suporterii au protestat împotriva recentelor propuneri de reformă a campionatului, care vizează unificarea primelor două divizii şi, astfel, salvarea clubului River Plate, retrogradat în liga secundă.

Fanii, care au aruncat cu diverse obiecte spre sediul AFA, nu au putut intra în clădirea federaţiei care a fost păzită de forţele de ordine.

„La revedere, Grondona", se putea citi pe pancartele manifestanţilor, care au cerut demisia lui Julio Grondona aflat din 1979 în fruntea Federaţiei Argentiniene de Fotbal. **SURSA MEDIAFAX**

Pavlik refuză să lupte cu Bute pentru centură

NEW YORK. Pugilistul american Kelly Pavlik a refuzat să boxeze cu Lucian Bute, invocând faptul că i se oferă o sumă de bani prea mică pentru această luptă. Pavlik, fost campion mondial la categoria mijlocie, trebuia să-l întâlnească, sâmbătă, pe conaţionalul său Darryl Cunningham, iar în cazul unei victorii urma să lupte cu Bute, în 5 noiembrie.

Boxingscene.com scrie că, pentru meciul cu pugilistul român, Kelly Pavlik ar fi încasat circa 1,35 milioane de dolari. Însă americanul a aflat că danezului Mikkel Kessler i s-a propus un contract mult mai mare, de peste trei milioane de dolari, pentru a boxa cu Bute, astfel că, nemulţumit fiind de banii pe care i-ar fi primit, a decis să renunţe la ambele întâlniri. „Lupta cu Bute nu va mai avea loc. Nu am de gând să boxez cu un stângaci pentru atât de puţini bani", a spus Pavlik, conform boxingscene.com. **SURSA MEDIAFAX**

Dorinel Munteanu FOTO: FAN

Debut neaşteptat pentru Oţelul

Antrenorul Dorinel Munteanu soune că va găsi soluţii pentru depăşirea acestui moment.

GALAŢI. Antrenorul Dorinel Munteanu a declarat, marţi, nu se aştepta ca echipa Oţelul să înceapă cu aceste rezultate în faţa unor nou-promovate în Liga I, dar că va găsi în scurt timp soluţii pentru ca formaţia sa să depăşească aceste momente.

„Nu sunt mulţumit de rezultat, pentru că ne-am propus trei puncte în acest meci. Mă aşteptam ca gazdele să facă un joc defensiv, ne-a lipsit inspiraţia pe faza ofensivă. Echipa a încercat, s-a dăruit, dar nu este suficient să obţinem o victorie. Nu este însă îngrijorător. Eu, în calitate de antrenor, voi găsi soluţii pentru a trece de acest start mai puţin reuşit. Vom căuta soluţii pentru a readuce atmosfera de pe stadion de la finalul sezonului trecut", a spus tehnicianul.

La rândul său, managerul general al Oţelului, Marius Stan, a declarat că este un început dezamăgitor pentru formaţia gălăţeană. „Lipsa de concentrare şi de inspiraţie şi-au spus cuvântul. Au fost ocazii pe final de meci, am avut un ritm previzibil, acţiuni previzibile. Cel mai mult contează absenţa lui Giurgiu, dar asta nu este o scuză. Se pare că nou-promovatele au devenit coşmarul nostru. Este un început mai slab, dar nu este cazul să dramatizăm", a mai spus Stan.

Campioana României Oţelul Galaţi a terminat la egalitate, scor 0-0, meciul disputat, marţi, pe teren propriu, în compania nou-promovatei Concordia Chiajna, aceasta fiind ultima partidă a etapei a II-a a Ligii I.

După primele două etape, campioana României a acumulat un singur punct, echipa pregătită de Dorinel Munteanu fiind învinsă, în runda inaugurală, cu scorul de 2-1, de Petrolul Ploieşti.

SURSA MEDIAFAX

San Marino, în loc de uzbeci

BUCUREŞTI. Echipa naţională a României va întâlni, în deplasare, reprezentativa statului San Marino într-un meci amical ce va avea loc la 10 august, de la ora 21.30. Ei vor decola de pe aeroportul Henri Coandă luni, 8 august, la bordul unei curse charter, având ca destinaţie aeroportul din Rimini. Până în San Marino, deplasarea se va efectua cu autocarul. **SURSA MEDIAFAX**

MANECHIN MINCINOS

Jucătorul brazilian al echipei Flamengo, Ronaldinho, va primi despăgubiri în valoare de 100.000 de euro de la modelul francez Alexandra Paressant, care a susţinut că a avut o relaţie cu fotbalistul în timpul Cupei Mondiale din 2006, din Germania.

FOTO: EPA

EVIDENŢIAZĂ-TE!

Talon valabil până în 31 august 2011

Text: **DATA apariţiei:**.....

.....

.....

.....

.....

.....

.....

Date personale:

Nume şi Prenume:

Telefon:

Buletin de identitate:

TALON + PREŢUL CATEGORIEI AFERENTE

Anunţurile se preiau zilnic, la ghişeu, până în ora 16[00], după această oră, se pot prelua doar prin intermediul sistemului online de preluare al anunţurilor disponibil pe www.jurnalaradean.ro . Anunţurile de mică publicitate din Jurnal Arădean se publică pe baza talonului din ziar

Redacţia nu îşi asumă responsabilitatea pentru conţinutul anunţurilor de mică publicitate!

JURNAL ARĂDEAN

RAVA

CASA DE INSOLVENŢĂ RAVA SPRL

în calitate de lichidator judiciar ANUNŢĂ TOŢI CREDITORII **DEBITORULUI**

SC MITRU IMPEX SRL

cu sediul social în Arad, Str Cocorilor, bl. 4, ap. 24, Jud. Arad, înregistrată la Oficiul Registrului Comerţului de pe lângă Tribunalul Arad sub nr. J02/321/1993, având Cod Unic de Inregistrare 3605023, că faţă de această societate a fost deschisă procedura simplificata a insolventei prevăzută de Legea nr. 85/2006, prin încheierea comerciala nr. 1026/CC pronunţată în data de 11.07.2011 de către Tribunalul Arad, secţia Comercială, Contencios Administrativ şi Fiscal în dosarul nr. 2100/108/2011.

Termenul limită pentru înregistrarea cererii de admitere a creanţelor asupra averii debitorului este data de **26.08.2011.** În temeiul art. 76 alin. (1) din Legea nr. 85/2006 privind procedura insolvenţei, nedepunerea cererii de admitere a creanţei până la termenul menţionat atrage decăderea din drepturi privind creanţa/creanţele pe care le deţineţi împotriva debitorului. Termenul limită pentru verificarea creanţelor, întocmirea, afişarea şi comunicarea tabelului preliminar al creanţelor este data de **31.10.2011.** Contestaţiile se pot formula în termen de 5 zile de la publicarea în Buletinul Procedurilor de Insolvenţă a tabelului preliminar. În termen de 10 zile de la primirea prezentei notificări, pentru motive întemeiate, creditorii pot face opoziţii la deschiderea procedurii.

Debitorul **SC MITRU IMPEX SRL** are obligaţia ca în termen de 10 zile de la deschiderea procedurii să depună la dosarul cauzei documentele prevăzute la art. 28 alin. (1) din Legea privind procedura insolvenţei.

Informaţii suplimentare la tel. (0357)428.897 sau la sediul profesional al lichidatorului judiciar **CASA DE INSOLVENŢĂ RAVA SPRL** *situat în Arad, Str. Salacz Gyula (fosta Str. Măcinului), Nr. 3A, Jud. Arad.*

(H-287658)

RECLAME

Silueta în pericol FOTO: FAN

Înlocuitorii de grăsimi ne îngraşă

WASHINGTON. Cine renunţă la grăsimi nu înseamnă neapărat că slăbeşte. Înlocuitorii artificiali, prezenţi în toate produsele pe care scrie „fără grăsimi", nu slăbesc, ci îngraşă. Într-un experiment realizat pe şoareci, cercetătorii americani au descoperit că grăsimile artificiale destabilizează senzaţia normală de saţietate a organismului, ducând la un plus de grăsimi şi kilograme.

10

la sută dintre adulţi au un episod depresiv de-a lungul vieţii, potrivit Asociaţiei Române de Psihiatrie Comunitară. Psihologii ne avertizează că depresia este o boală care nu iartă pe nimeni şi poate duce la gesturi extreme. Cum se ajunge într-o asemenea situaţie? Prin epuizarea resurselor de a găsi soluţii la anumite probleme, persoana renunţând la luptă.

Agravează cancerul la plămâni

OHIO. Specialiştii americani au identificat o proteină responsabilă de evoluţia rapidă a cancerului de plămâni. Proteina, receptor de calciu, poartă numele de CaSR şi a fost identificată pe suprafaţa plămânilor tuturor persoanelor. Atunci când o persoană se îmbolnăveşte de cancer de plămâni, proteina eliberează un hormon care determină celulele canceroase să se dezvolte foarte rapid.

Violete de pădure FOTO: FAN

Trei-fraţi-pătaţi ne calmează eczema şi nervii

BUCUREŞTI. Violetele de pădure (Trei-fraţi-pătaţi) conţin substanţe active care potolesc eczemele de pe piele şi înţepăturile de ţânţar. Două linguriţe pline cu plantă se opăresc cu 200 ml apă. Lichidul se strecoară după zece minute, apoi se îmbibă în el un şervet, care se aplică, stors numai pe jumătate, peste locul iritat. Se lasă să acţioneze 10 minute, acoperind prosopul cu un fular.

„Refac" mai uşor oasele rupte

LONDRA. racturile care necesită grefă osoasă pentru a se vindeca vor putea fi tratate cu ajutorul utrasunetelor, fără să fie necesare intervenţii chirurgicale în plus, precum aceea de izolare a grefei pentru implant, susţin cercetătorii de la „King's Colloege" din Londra. Potrivit oamenilor de ştiinţă, ultrasunetele pot fi soluţia, dacă sunt folosite pentru a stimula creşterea osului rupt la capete, astfel încât acestea să se unească fără a fi nevoie de ajutorul unei grefe. Ultasunetele acţionează prin activitatea unor proteine morfogenetice, numite factori de creştere, ajutând în acest fel la refacerea oaselor rupte.

Tratamentul durează 20 de minute pe zi şi se face timp de 6 săptămâni, dar nu implică durere şi nici nu are efecte secundare.

Ultrasunetele, o soluţie pentru oasele rupte FOTO:FAN

Somnul fragmentat afectează memoria

Somnul fragmentat afectează memoria şi capacitatea creierului de a forma „amintiri", sunt de părere cercetătorilor americani.

STANFORD. Această descoperire ar putea să explice apariţia tulburărilor de memorie asociate cu diverse afecţiuni, precum maladia Alzheimer şi sindromul de apnee în somn (SAS), potrivit unui studiu realizat recent pe şoareci, publicat în revista Proceedings of the National Academy of Science.

Cercetătorii de la Universitatea Stanford din Statele Unite au descoperit faptul că un somn fragmentat îngreunează sarcina unor animale de laborator de a recunoaşte obiecte familiare. Potrivit unui expert britanic, creierul evaluează în timpul unui somn profund evenimentele din timpul zilei şi decide ce informaţii să păstreze.

Savanţii americani au analizat somnul fragmentat, care nu era însă mai scurt sau mai puţin profund decât somnul considerat „normal" pentru şoareci. Ei au utilizat o tehnică denumită „optogenetică", în cadrul căreia anumite celule sunt modificate genetic pentru a putea fi controlate prin fascicule de lumină.

Cercetătorii americani au vizat un anumit tip de celule cerebrale care joacă un rol major în procesul de iniţiere a stării de somn şi a celei în care animalul este treaz.

Savanţii au direcţionat impulsuri luminoase direct în creierul şoarecilor în timp ce aceştia dormeau. În acest fel, somnul lor a fost întrerupt, însă fără ca acest fapt să afecteze durata totală a orelor de somn sau profunzimea somnului. Animalele au fost apoi plasate într-o cutie cu două obiecte, dintre care unul le era deja cunoscut.

În mod natural, şoarecii petrec mai mult timp examinând obiectele noi, iar exemplarele care au avut parte de un somn nefragmentat s-au comportat exact de această manieră. Însă exemplarele al căror somn a fost întrerupt au fost interesate în egală măsură de ambele obiecte, ceea ce sugerează faptul că memoria lor a fost afectată.

„Continuitatea somnului este unul dintre principalii factori întâlniţi în cazul unor afecţiuni patologice care au un anumit impact asupra memoriei, precum maladia Alzheimer şi alte deficite cognitive asociate cu vârsta înaintată", a declarat medicul Luis de Lecea, coordonatorul studiului.

Creierul evaluează în timpul unui somn profund evenimentele din timpul zilei FOTO: FAN

> Am utilizat tehnica optogenetică, în cadrul căreia anumite celule sunt modificate genetic
>
> LUIS DE LECEA

PE CINE AFECTEAZĂ

Somnul fragmentat afectează şi persoanele dependente de alcool şi pe cele care suferă de sindromul de apnee în somn - o afecţiune în timpul căreia gâtul se îngustează sau se închide în mod repetat în timpul somnului, restricţionând fluxul de oxigen şi determinând trezirea pacientului.

Vaccinul universal cu anticorpul FI6

S-a descoperit primul anticorp care combate toate tipurile de gripă, a fost izolat de cercetătorii englezi şi elveţieni.

LONDRA. Primul anticorp care combate toate virusurile gripale, inclusiv A(H1N1) ce cauzează gripa porcină, a fost izolat de o echipă de cercetători din Marea Britanie şi Elveţia, descoperirea fiind considerată un pas important pentru dezvoltarea unui „vaccin universal". Anticorpul - numit FI6 -, izolat de cercetătorii de la Institutul Naţional de Cercetare Medicală Hill Mill, din Londra, şi de la Institutul de Cercetare în Biomedicină, a interacţionat cu toate subtipurile virusului gripal A, a spus unul dintre specialiştii britanici - Sir John Skehel, potrivit bbc.co.uk. Studiul rezultat în urma experimentelor pe şoareci, publicat în Science Express, a arătat că acest anticorp poate fi folosit ca „tratament de urgenţă". „Sperăm ca în cele din urmă (anticorpul n.r.) să fie folosit ca tratament prin injectare, pentru a opri infecţia", a declarat Skehel. Şi profesorul Antonio Lanzavecchia, director al Institutului de Cercetare în Biomedicină, a apreciat că „FI6 reprezintă o opţiune importantă pentru un nou tratament", fiind „primul şi singurul anticorp care ţinteşte toate subtipurile cunoscute ale virusului gripal A".

Anticorpul - numit FI6 poate fi folosit ca „tratament de urgenţă" - susţin specialiştii FOTO: FAN

Anticorpul le-a fost administrat unor şoareci de laborator, la un interval de până la două zile după ce au fost infectaţi cu virusul gripei porcine A(H1N1), în doze letale, şi s-a dovedit complet eficient în combaterea infecţiei. Şoarecii au supravieţuit şi s-au vindecat. Acesta este, însă, numai anticorpul care ar putea contribui la dezvoltarea unui vaccin în câţiva ani, a mai spus Skehel.

> FI6 este primul şi singurul anticorp care ţinteşte toate subtipurile cunoscute ale virusului gripal A
>
> ANTONIO LANZAVECCHIA

UN PAS ÎNAINTE

Specialiştii în virusologie catalogheză descoperirea anticorpului numit FI6 drept „un pas important înainte", sperând că va putea fi dezvoltat astfel „vaccinul universal" împotriva gripelor, întrucât în fiecare an virusul se modifică şi este nevoie de un vaccin nou.

Radeţi-vă limba pentru a înlătura bacteriile

BUCUREŞTI. Papilele linguale sunt adevărate capcane pentru bacterii, care se acumulează pe ele, de unde riscul cariilor dentare şi al mirosului neplăcut al gurii.

Medicii ne sfătuiesc să ne luăm obiceiul de a ne rade limba, dinspre bază spre vârf, cel puţin o dată pe zi, de preferinţă înainte de a ne culca. Folosiţi coada unei linguri de lemn sau o periuţă moale de dinţi, sau periuţe care au o parte special realizată pentru această operaţiune.

De ce obezii nu fac depresie

HARVARD. Deficitul hormonului care controlează pofta de mâncare este pus în legătură cu stările de depresie, arată un studiu recent, realizat la Universitatea „Harvard". Hormonul numit leptină este produs de celulele adipoase şi, cu cât este secretat mai mult, cu atât pofta de mâncare este mai mare. Noul studiu arată că leptina are efectul unui antidepresiv.

Această substanţă se află în cantităţi mici la persoanele cu greutate normală şi este secretată din abundenţă la supraponderali.

Mâncăcioşii, puţin depresivi FOTO:FAN

Tauţ, comuna cu nouă poduri

Edilul comunei, Gheorghe Pleş, doreşte să exploateze potenţialul turistic al zonei.

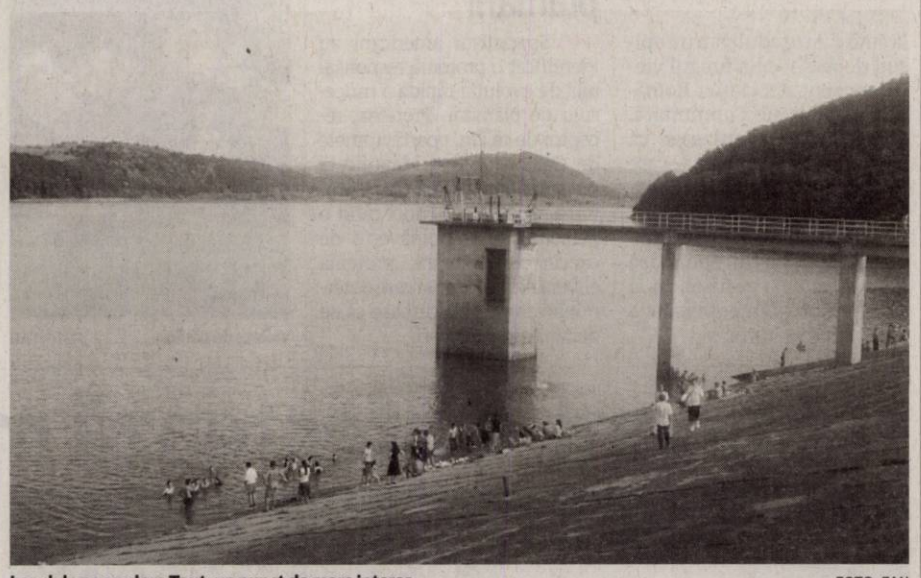

Lacul de acumulare Tauţ, un punct de mare interes FOTO: FAN

TAUŢ. Primarul Comunei Tauţ, Gheorghe Pleş îşi doreşte ca, în viitorul apropiat, ritmul de exploatare a potenţialului turistic al localităţilor din componenţa comunei să se accelereze.

Pentru aceasta, realizarea celor 11 kilometri de drum pentru joncţiunea cu drumul european care trece prin Conop ar fi un pas uriaş. Deocamdată, însă, cele 43 de miliarde de lei atrase la bugetul local, din diferite surse, au fost destinate realizării altor proiecte, la nivelul comunei derulându-se nu mai puţin de 101 lucrări.

Lucrări în acest an

În 2011 a fost finalizată reţeaua de apă cu străzile adiacente, în lungime de 9,8 km, a fost reabilitat dispensarul Nadăş, a fost modernizat Grupul Şcolar Tauţ, au fost efectuate lucrări de reabilitare la şcoli. Tauţul se mândreşte cu unul dintre cele mai frumoase parcuri din judeţ, pentru care s-a derulat un proiect de reabilitare în valoare de peste patru miliarde lei vechi.

Au fost asfaltate străzi, pe o lungime de 3,6 km şi s-au construit trotuare.

> Încheierea litigiului cu Apele Române este un obiectiv prioritar
>
> GHEORGHE PLEŞ

Una dintre cele mai mari griji ale primarului Gheorghe Pleş a fost şi rămâne întreţinerea celor nouă poduri care se găsesc pe teritoriul comunei. Pentru reparaţiile la acestea trebuie alocaţi permanent bani, deoarece importanţa lor pentru oamenii din localităţile comunei este una vitală.

JA-S.T.

→ LITIGIU

Tauţul are pe rol şi un important litigiu cu Apele Române, pe care doreşte să îl stingă. În joc este pusă concesionarea a 5,7 hectare de teren, pentru dezvoltarea comunei în jurul lacului, spre Nadăş.

Fermierii arădeni s-au adunat la Păuliş

PĂULIŞ. Sute de fermieri din tot judeţul au fost prezenţi la intrarea în localitatea Păuliş, înainte de pod, unde s-a făcut o demonstraţie de forţă în ceea ce priveşte agricultura. Organizatorii ne-au anunţat că „fermierii au putut vizita mai multe loturi de hibrizi de porumb şi floarea soarelui de o calitate foarte bună şi cu o producţie la hectar superioară soiurilor existente pe piaţă". Seminţele sunt aduse de la o societate multinaţională, cunoscută pe piaţă. Terenul din apropierea Păulişului a fost ales datorită calităţilor sale, iar reprezentanţii firmei care au însămânţat pământul s-au declarat mulţumiţi de recolta demonstrativă. „Hibrizii care ne-au fost prezentaţi arată foarte bine, iar planta de porumb are foarte mulţi ştiuleţi pe ea. La fel şi floarea soarelui, dispune de o coroană foarte bogată", şi-a dat cu părerea unul dintre fermierii prezenţi la Păuliş. Organizatorii au declarat această prezentare ca fiind un succes, la fel ca şi vizitatorii care spun că există posibilitatea unei colaborări între furnizorul de seminţe şi fermierii arădeni. De menţionat că manifestaţia de la Păuliş este prima prezentare experimentală care se desfăşoară în judeţul nostru.

Prezentarea culturilor, de către fermieri FOTO: JA

Prezintă programul FOTO: FAN

„Festivalul pensionarilor", la prima ediţie

MONEASA. La o săptămână după „Festivalul clătitelor", Moneasa va fi locul de desfăşurare a unui nou festival, cel al pensionarilor, organizat în parteneriat de Consiliul Judeţean Arad şi Liga pensionarilor. Despre prima ediţie a acestui festival - care se va numi „La poalele munţilor Codru Moma" - au vorbit ieri, într-o conferinţă de presă, vicepreşedintele C.J.A., Adrian Ţolea, şi reprezentanţii pensionarilor: Ilie Cerna, Constantin Corodescu şi Gheorghe Schill.

Sărbătoarea pensionarilor va începe duminică, 7 august, la ora 10, în Teatrul de vară din staţiune, cu o festivitate la care vor lua parte oficialităţi şi invitaţi din Ungaria, în acest cadru oferindu-se diplome de onoare şi de excelenţă pentru pensionarii care au împlinit 80 de ani şi pentru perechile care se află la nunta de aur (50 de ani de căsătorie).

La ora amiezii, pensionarii sunt invitaţi la o masă festivă în Tabăra Moneasa, masă subvenţionată, pentru 200 de persoane, de Primăria Sebiş.

De la ora 16.00 se vor reîntâlni la Teatrul de vară pentru a participa la un spectacol folcloric.

Transport

Pentru pensionarii din Arad care doresc să participe la festival este asigurat transportul contra sumei de 20 de lei. Autobuzul pleacă duminică, la ora 8.00, din faţa Stadionului UTA.

JA-V.F.

Aurel Radiţa FOTO: JA

Cupa Secerişului la fotbal

CHERELUŞ. Succesul de care s-a bucurat prima ediţie a Cupei „Petru Dehelean" la fotbal, competiţie organizată la sfârşitul săptămânii trecute la Şicula, în memoria celui care a fost sufletul grupării Crişul Alb, l-a determinat pe primarul Aurel Radiţa să organizeze un turneu similar şi la Chereluş.

Astfel, duminică, de la ora 12, opt echipe (Pro Gurba, Crişul Alb Şicula, Luceafărul Ţipari, Gloria Cermei, Aqua Vest Arad, Pompierii Ineu şi Vulturul Chereluş - 2) se vor întrece pentru trofeele acordate la Cupa Secerişului.

JA-D.S.

Rentierii sunt somaţi pentru vizarea carnetelor

Aproximativ 300 de rentieri viageri sunt chemaţi de APIA pentru a-şi viza carnetele şi pentru a putea beneficia de bani.

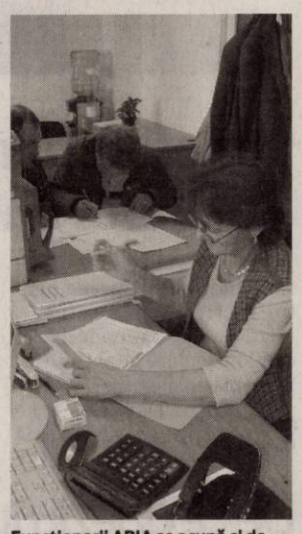

Funcţionarii APIA se ocupă şi de renta viageră FOTO: JA

ARAD. Peste trei mii de arădeni beneficiază an de an de renta viageră oferită de stat. Din acest an, însă, serviciul de rentă viageră a fost preluat de către Agenţia pentru Plăţi şi Intervenţie în Agricultură, după ce ani de zile de renta viageră se ocupa Agenţia pentru Domeniile Statului.

Viza anuală

Renta viageră se acordă în baza unui carnet de rentier ce trebuie vizat în fiecare an.

Dacă până acum rentierii mergeau la sediul ADS Arad pentru a obţine viza de valabilitate, acum vizarea se face la sediul APIA Arad. Astfel că de la 1 ianuarie şi până în prezent s-au tot vizat carnete de rentier, termenul limită stabilit fiind 31 august.

10% fără vize

Conform informaţiilor primite de la APIA Arad ar mai fi aproximativ 300 de rentieri (10% din total) care nu şi-au vizat carnetele, iar acestora li se vor transmite invitaţii pentru a se prezenta la vizat. Important de menţionat ar fi şi faptul că în cazul în care un rentier a decedat, moştenitorul poate solicita renta viagera pe anul în curs, până în luna înregistrării decesului.

Pentru mai multe informaţii şi lămuriri rentierii se pot adresa APIA Arad la sucursala de pe str. Fraţii Neumann, nr. 10, sau telefonic la: 0257/250.540, 0257/240.112, 0257/240.119, 0257/240.115, 0257/250.340.

JA-A.P.

→ ÎN AŞTEPTAREA BANILOR

Rentierii vor primii banii doar atunci când Guvernul va decide să îi aloce. Cert este că înainte de 31 august nu va fi virat niciun leu în contul rentierilor, întrucât se mai pot face vizări.

Primarul Ghiorocului ripostează

GHIOROC. În cadrul unei conferinţe de presă, secretarul general interimar al PC Arad, Florentin Meşter, afirma că un consilier al PC Ghioroc nu a putut fi validat deoarece consilierii de la alte partide, fiind „oamenii primarului" nu au venit la şedinţă. În replică, primarul Ghiorocului, Mircea Traian Luca, spune că liderul conservatorilor minte, pentru că „a demarat o campanie electorală bazată pe dezinformări". Primarul mai afirmă că Meşter l-a înlocuit pe consilierul PC pentru motivul că nu a votat împotriva unui proiect al primarului. „Dl. Florentin Meşter şi reprezentanţii PC Ghioroc, participând foarte des la şedinţele Consiliului Local Ghioroc, au văzut modul în care se dezbat punctele aflate pe ordinea de zi şi unde nu toate proiectele propuse de primar sunt aprobate", conchide primarul.

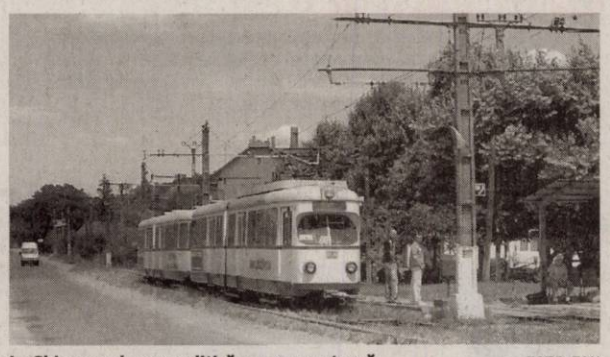

La Ghioroc, culoarea politică nu prea contează FOTO: FAN

JA-S.T.

Sebişul, triplu „campion naţional"

Conform afirmaţiilor primarului, oraşul se clasează pe locul unu între oraşele ţării la mai multe capitole.

Gheorghe Feieş FOTO. S.T.

ARAD. Primarul Oraşului Sebiş, Gheorghe Feieş, se laudă că oraşul pe care îl păstoreşte are la activ câteva recorduri. Mai întâi, spune Feieş, Sebişul este pe primul loc în ţară între oraşele cu sub 10.000 de locuitori la capitolul infrastructură. Reţelele de apă şi canalizare sunt finalizate în proporţie de 100%, procentaj la care va ajunge, în toamnă şi modernizarea străzilor, odată cu asfaltarea ultimilor trei kilometri. Tot pe locul unu în România, zice edilul, se află Sebişul în industria pielăritului, cu 12 fabrici de încălţăminte şi haine din piele. În fine, primarul a calculat şi porţia de spiritualitate care revine pe cap de locuitor şi a ajuns la concluzia că Sebişul (cu localităţile aparţinătoare) este pe locul unu la numărul de locuri în biserici (raportat la numărul de locuitori), oraşul având nu mai puţin de 16 lăcaşe de închinăciune, de diferite confesiuni (absolut fără nicio tangenţă, numărul de restaurante, cafenele şi cofetării este de 46).

La capitolul realizări în 2011, Feieş raportează: peste zece kilometri de drumuri modernizate, parcări şi alei pietonale pavate la blocuri ANL, zona parcului Libertăţii şi str.Crişului, lucrări la Casa de Cultură şi biblioteca orăşenească, 2012 fiind termenul propus pentru finalizarea clădirii cu trei nivele şi amfiteatru de 500 de locuri, modernizări la baza sportivă. Una peste alta, spune edilul, „poate nu în ritmul în care mi-aşi dori, Sebişul avansează spre statutul de oraş european. Sper să se termine cât mai repede criza şi să nu mai vină alta, iar numărul de 600 de agenţi economici care operează la Sebiş să crească spectaculos".

JA-S.T.

GARSONIERE

• **PF vând** garsonieră, Confecţii, Rebreanu, urgent, 7.300 Euro, 0724.298.069. 287266

• **Vând garsonieră** confort 2, UTA, lux, 12.700 Eur fix. Telefon 0747.543.723, 0743.980.172. 286071

• **Vând garsonieră** confort 1, 38 mp, cu pivniţă, zugrăvită recent, uşi schimbate, mobilată, 19.000 Eur/negociabil, 0752.425.210. 287559

• **Vând garsonieră,** 31 mp, UTA, amenajată, aranjată, 15200 eur/neg. 0724.442.686. 218930

AP.1 CAMERĂ

• **Vând Ap.1** cameră 46 mp, etj. 1, contorizat, termopan, balcon, izolat termic, pivniţă.Telefon 0744.692.130. 278235

• **Vând apartament** cu o cameră, strada Avrig, 0745.117.813. 274421

• **Vând apartament** o cameră, ultracentral, suprafaţa 44 mp, et. 2, amenajat, preţul 29.000 Euro/negociabil. Telefon 0741.158.777. 284285

• **Vând apartament** 1 cameră, bucătărie cu pult, baie, spălătorie cu duş, total 39 mp, super îmbunătăţită şi mobilată, 15.500 Euro, str. Frunzei, et. 3. Telefon 0746.070.212. 265450

AP.2 CAMERE-ARAD

• **Cumpăr apartament** 2 camere: centru, Micălaca, Alfa. Plata pe loc!!! ☎0744.849.390. 262161

• **Vând apartament** două camere, decomandat, Calea Romanilor, preţ 29.000 euro, telefon 0726.158.458. 278446

• **Vând apartament** 2 camere, et. 1, bloc nou, cu centrală proprie, parcare în curte şi izolaţie 8 cm, Cocorilor nr. 5. Telefon 0762.213.545. 208542

• **Vând apartament** 2 camere, LUX, Milea, decomandat balcon, superb, 0770.366.853, 0729.930.554. 278392

• **Vând apartament** 2 camere, mobilat, utilat, centrală proprie, garaj.Telefon 0744.996.386. 278667

• **Vând apartament** 2 camere, zona Alfa, decomandat, 2 balcoane închise, climă, îmbunătăţit, zonă liniştită, retrasă cu multă verdeaţă. Telefon 0751.066.259, 0721.519.511. 281323

• **Vând apartament** 2 camere, Malul Mureşului, bloc 301, 28.500 euro, 0722.405.294. 283412

• **Vând apartament** 2 camere, la Podgoria, neamenajat, et. 1, la preţul de 36.000 Euro/negociabil. Telefon 0741.158.777. 284330

• **Vând apartament** 2 camere, zona Vlaicu, Aleea Amara, amenajat modern, la parter. Relaţii tel. 0741.425.776, 0770.697.481. 287214

• **Vând apartament** 2 camere, decomandat, spaţios, central, Maiakovski, 31.000 Euro, 0735.140.691. 287362

• **Vând apartament** 2 camere mobilat, parchetat, faianţat, contorizat (zona Gării). Tel. 0751.794.356 (după ora 17). 287572

• **Vând apartament** 2 camere, 54,74 mp utili, neamenajat, Arad, str. N.Bălcescu, cumpărat cu L 112. Telefon: 0755.240.703. 290043

• **Vând apartament,** zona Spital Judeţean, bloc nou, 2 camere, et. 1, centrală proprie, parcare în curte, izolaţie 8 cm. Telefon 0762.213.545. 208305

• **Vând 2** camere, Malul Mureşului, decomandat, 60 mp. Preţ 31.500 Eur. Telefon 0726.455.633, 0751.131.308. 286078

• **Vând 2** camere, Micălaca 500, etaj 1, 63 mp. Preţ 26.700 Eur. Tel. 0747.543.723, 0748.756.561. 286079

AP.3 CAMERE-ARAD

• **Vând apartament** 3 camere, 2 băi, 102 mp, etaj I, Micălaca 300, lângă facultate, informaţii: 0746.825.901. 281690

• **Vând apartament** 3 camere, zona Fortuna, str. Predeal, bl. 8, sc. C, ap. 14, preţ 28.000 euro, telefon: 0770.452.758. 283154

• **Vând apartament** 3 camere, Samanta, ultramodern, centrală, 55.000 Euro, 0744.542.931. 287357

AP.4 CAMERE-ARAD

• **Vând apartament** 4 camere, etaj 3, clima, centrală proprie gaz, str.Peneş Curcanu. Informaţii 0744.552.081. 250406

• **Vând apartament** 4 camere, mobilat, utilat, bloc 301, 44.000 euro. Telefon: 0722.388.176. 264405

AP.5 CAMERE-ARAD

• **Vând apartament** 5 camere, 140 mp, neamenajat, et. 1, bl. 34 Polivalentă, la preţul de 80.000 Euro/negociabil. Telefon 0741.158.777. 284333

APARTAMENT LA CASĂ

• **Vând apartament** la casă, 80 mp, 3 camere, 2 bucătării, 1 baie, str. Căpitan Ignat, preţ 70.000 Euro, negociabil. Telefon 0744.937.307. 278297

CASE-ARAD

• **Ocazie! Vând** urgent casă 2 camere, bucătărie+construcţie nouă 65mp cu teren intravilan 1008mp, două fronturi stradale, Bujac, 60.000Euro.Informaţii telefon 0742.584.504. 283414

• **Vând casă** (schimb cu apartament 2 camere sau casă mică 2 camere, plus diferenţă), 4 camere, baie, bucătărie, garaj, ST 640 mp, Grădişte. Telefon 0357/425301, 0723.564.735. 278212

• **Vând casă** Aradul Nou, str. Piersicilor, 4 camere+ living, amenajată modern, 77.000 Eur/negociabil uşor. Tel. 0748.268.015. 284110

• **Vând casă** Aradul Nou, 4 camere, 2 bucătării, toate utilităţile, ST 980 mp, 0770.761.584. 286684

• **Vând casă** cu grădină mare în Grădişte, strada Orion, nr. 30. Informaţii telefon: 0740.512.942. 290033

• **Vând casă** cu mansardă în Mureşel, toate utilităţile, 0741.565.573. 242842

• **Vând casă** nouă în Subcetate, teren 300 mp parter+ etaj, la preţul de 95.000 Euro/negociabil. Telefon 0741.158.777. 284328

• **Vând casă** ultracentral, curte singur, ST-500 mp. Preţ 89.000 Eur. Telefon 0753.751.791. 273309

• **Vând casă** 4 camere, dependinţe, central, unic proprietar. Tel. 0257/210063. 284223

• **Vând casă,** 2 camere, baie, bucătărie, parcare renovată, 35.000, 0740.043.413. 287246

• **Vând sau** schimb casă în Vladimirescu cu casă în Arad, 3 camere, 530 mp, încălzire centrală, confort 3 stele. Telefon 0257/250866, 0745.681.191. 286681

CASE-JUDEŢUL ARAD

• **Vând casă** nouă, Livada, 3 dormitoare, 3 băi, 2 bucătării, 48.000 Euro, Telefon ☎0740.043.413. 287241

• **Vând casă** plus anexe în comuna Mişca. Telefon 0748.296.631. 277782

• **Vând casă** în comuna Mişca, nr. 50, jud. Arad, preţ negociabil, 32.000 lei. Telefon 0746.686.029 sau 0257/286127. 286704

• **Vând casă** în Curtici, 5 camere, mobilate, bucătărie, baie, garaj, apă, canalizare, telefon: 0724.517.018, 0726.261.279. 287787

• **Vând casă** în Sântana, str. Tudor Vladimirescu. Tel. 0745.210.984. 284450

• **Vând casă** Sântana, 800 mp, cărămidă, toate utilităţile, telefon: 0721.492.296. 287691

• **Vând casă,** comuna Răpsig, nr. 327, construcţie 1998, parter+mansardă, preţ negociabil. 0728.132.533. 281704

• **Vând/schimb casă** de cărămidă 3 camere, baie, 2 coridoare, spait, mansardă, balcon+ în curte o bucătărie mobilată şi utilată, 47.000 Eur/negociabil, în Curtici, sau apartament 2 camere+diferenţă. Tel. 0752.425.210. 287529

• **Vând/schimb cu** apartament Arad, casă în Conop, grădină şi pământ. Tel. 0741.020.670. 262531

• **Vând, schimb** clădire 3 nivele 500 mp, an construcţie 1992, pretabil spaţiu comercial sau casă de locuit, în loc. Şagu la 10 m de şoseaua principală, 35.000 Euro, negociabil, 0726.193.042. 281348

CASE DE VACANŢĂ-JUD ARAD

• **Închiriez cabană** în staţiunea Moneasa, 4 camere, bucătărie, baie, mobilată şi utilată, curte şi terasă, preţ avantajos. Telefon: 0755.198.516. 281386

• **Vând casă** de odihnă în loc. Baraţca. Telefon 0744.621.260. 274240

• **Vând casă** de vacanţă, insula Mureş, 2 camere, 2 băi, 2 terase, bucătărie, cu etaj, teren 600mp. Preţ 14.000Euro negociabil.Telefon 0766.551.930. 284290

VILE-JUDEŢUL ARAD

• **Vând vilă** deosebită cu grădină cu vie şi pomi fructiferi, în Ghioroc. Informaţii telefon: 0740.512.942. 290033

SPAŢII COM-ARAD

• **Vând apartament** parter, transformat, spaţiu comercial, Grădişte- Petru Rareş, 0744.555.660. 273377

• **Vând spaţiu** comercial (cu vitrină),Vlaicu, 45 mp, 25.000 Eur, 0744.849.390. 281202

• **Vând spaţiu** comercial, Micălaca, parter de bloc, 5 camere cu 2 intrări, 105 mp, ideal sediu firmă, cabinete medicale, actual amenajat cu gresie, faianţă, pentru cabinet medical, preţ 67.000 Euro. Telefon 0770.565.092. 281379

• **Vând spaţiu** comercial- Micălaca, str.Zalău colţ cu Voinicilor, 50mp,2 încăperi, grup sanitar.Preţ 42.000Euro.Telefon 0766.551.930, 284286

• **25.000 mp,** Proiect HALE, Zona- Industrială PECICA- TURNU, front- stradal- dublu, 0722- 257409. 268659

TERENURI LOCAL

• **Ocazie!!! Vând** teren 17.000 mp, situat în Arad, str. 6 Vânători (lângă reprezentanţa KIA) front stradal 86 m, utilităţi, preţ 5 euro/mp, negociabil. ☎0729.075.031. 218944

• **Vând teren** Cartier Cocoşvaroş 750 mp, preţ negociabil, 0722.274.864. 268251

• **Vând teren** intravilan, 4500 mp, FS 14 ml, utilităţi stradale, în Aradul- Nou, preţ 42.000 euro/negociabil. ☎0724.297.220. 223394

• **Vând teren** intravilan, în Sânicolau, str. Clopotului nr. 53, 600 mp. Preţ 13.500 negociabil. Tel. 0753.213.027. 274332

• **21.200- mp GHIOROC,** zona LAS- VEGAS, bun pescărie, agrement, 0722- 257409. 268661

TERENURI JUDEŢ

• **Ocazie!!! Vând** teren 1.500 mp, FS 22 ml la 300 m distanţă de Ştrandul Termal Dorobanţi, nr. 133A, amenajat cu livadă şi viţă de vie, ideal pentru pensiune sau motel, preţ 20 Euro/mp. Telefon 0722.792.305. 281375

• **Vând loc** casă, aproape de centru Chişineu- Criş, toate utilităţile. Telefon 0769248831, 0754912525, 0764986110. 288722

• **Vând loc** casă, Mândruloc, 450 mp, FS 33ml, utilităţi, 0741.187.141. 287303

• **Vând loc** de casă, Livada, 1062 mp, FS 20ml, cu utilităţi la preţul de 15.000 Euro/negociabil, posibilităţi rate. Telefon 0741.158.777. 284291

• **Vând pădure,** foioase, la Şiria spre Feredeu, 10 ha, compact cu CF, proprietate, la preţul 2.500 Euro/ha/negociabil. Telefon 0741.158.777. 284359

• **Vând teren** arabil, zona Şiria, 1 ha, 0,5 ha; Măderat 1,29 cu FS şosea; 3,2 ha Păncota, la preţul pieţei. Telefon 0741.158.777. 284337

• **Vând teren** cu baltă, în extravilan, 20 km de Arad, 35.000 euro, ☎: 0744.280.849. 268531

• **Vând teren** intravilan la Vladimirescu, suprafaţa 615 mp, FS 17,35 ml, preţul 8500 Euro/negociabil. Tel. 0741.158.777. 284289

• **Vând teren** intravilan, 800 mp, cu CF, utilităţi la 100 m, Horia, 8500 euro/neg. 0723.920.312, 0722.510.974. 290030

• **Vând teren** pentru casă, loc. Călugăreni, 615 mp cu utilităţi. Tel. 0722.226.403. 287517

• **Vând 0,70** arii teren arabil, în Curtici. Telefon 0745.210.984. 284477

• **Vând 2000** mp teren intravilan în staţiunea Moneasa, utilităţi apă, canal, aproape de ştrand, telefon: 0751.245.667. 281386

IMOBILE CHIRII

• **Închiriez (ofer)** garsonieră, confort I, Miorita- Micălaca, ☎0357/802294, ☎0741.243.637. 273622

• **Închiriez Ap.2** camere, mobilat• modern, ultrautilat,Central, P-ţa Mică, 200Euro, 0723.308.286. 266021

• **Închiriez apartament** 3 camere, decomandat, utilat, etaj III, str. Imaşului- Micălaca, gresie, faianţă, parchet laminat, maşină spălat, frigider, balcon închis. Tel: 0728.022.846. 259174

• **Închiriez apartament** 2 camere, P-ţa Mică, mobilat, utilat, 180 Eur. Tel. 0257/228411. 281192

• **Închiriez apartament** la casă; Vând frigider Indesit mare, 0748.461.333. 281327

• **Închiriez apartament** 4 camere, A.Vlaicu, mobilat, contorizat, 200 euro+garanţie. Tel: 0742.522.366, 0749.978.978. 283153

• **Închiriez apartament** 2 camere, etaj 1, B-dul Revoluţiei, renovat, mobilat, utilat, clima. Tel. 0726.281.898. 284320

• **Închiriez apartament** 4 camere de lux, complet mobilat, utilat modern. Tel. 0757.461.589. 285758

• **Închiriez apartament** 2, 3 camere, Vlaicu, Confecţii, Alfa, mobilat, 0723.308.286. 287261

• **●Închiriez cameră** demisol - gresiat, str. Mărăşeşti. Telefon 0770.217.080, 0723.693.664. 281603

• **Închiriez casă** şi teren aferent, 1700 mp în totalitate, în oraşul Pecica, zona gării. Pentru mai multe informaţii contactaţi- mă la numărul de telefon 0745.590.285. 287269

• **Închiriez casă** cu grădină, singur în curte. Telefon 0257/210613. 281356

• **Închiriez casă** pentru muncitori în Bujac, 6 camere, 400 Eur/lună, mobilată, 0723.308.286. 287275

• **Închiriez casă,** Aradul Nou, centru, 2 camere, parcare, tot nou, 200 Euro, 0740.043.413. 287254

• **Închiriez garsonieră** utilată, Micălaca. Tel. 0723.905.284. 272826

• **Închiriez garsonieră,** confort I, Mioriţa, mobilată, 100 Euro. Tel. 0720.557.443. 284058

• **Închiriez garsonieră,** mobilată, zona Vlaicu. Telefon 0729.828.387. 287351

• **Închiriez în** Grădişte garsonieră, confort 1, etaj I, termen lung, 100 euro/lună, garanţie, telefon 0740.172.327. 287930

• **Affito casa,** Aradul Nou, contro, 2 camere, parcheggio. Tutto nuovo, 200 Euro. Telefon 0740.043.413. 287324

• **Caut să** închiriez apartament 2- 3 camere, mobilat/nemobilat. Tel: 0722.606.148, 0756.495.174. 289031

• **Dau în** chirie apartament 2 camere, mobilat şi utilat, Romanilor, 130 euro, 0726.289.694. 289031

• **Dau în** chirie apartament 3 camere, central, mobilat şi utilat, 0726.289.694. 289031

• **Dau în** chirie apartament 2 camere Central sau Micălaca- Zona300. Informaţii ☎0722.606.527. 289031

• **Dau în** chirie garsonieră, confort 3, Fortuna, 60 euro+ 100- garanţie. ☎0722.777.144, 0257/272.514. 289972

• **Vând urgent** 3 camere, supercentral, Tribunal, 53.000 euro/negociabil, telefon: 0724.442.686. 262273

SPAŢII COM-ARAD

• **Închiriez hală** 500 mp, zona UTA, 0257/272676, 0741.017.019. 287298

• **Închiriez scaun** coafură- frizerie, cosmetică, manichiură, 60 Eur. Tel. 0753.863.249, 0758.666.499. 287584

• **Închiriez spaţiu** central, ultra- bussiness. Preţ 300- 500 Eur. Telefon 0755.077.777. 286082

• **Închiriez spaţiu** comercial 50 mp, 150 Euro, str. Căpitan Ignat 8A. Informaţii 0744.560.008. 281352

• **Închiriez spaţiu** comercial pe Meţianu, 24 mp, recent amenajat. Telefon 0744.844.127. 286701

• **Închiriez spaţiu** comercial ultracentral, amenajat, telefon: 0722.344.810. 290030

• **Dau chirie** spaţiu privatizare, Revoluţiei, în curte, 170 euro. 0724.442.686. 262273

• **Ofer spre** închiriere spaţiu comercial 60mp, Vlaicu- Uta, 300 Euro/lună.Telefon 0766.551.930. 284292

OFERTE LOCURI DE MUNCĂ

• **Angajăm şofer** profesionist cu atestat categoria B şi D şi agenţi de pază (bărbaţi şi femei). Telefon 0257/280938, 0769.005.704. 284358

• **Angajăm şofer** profesionist cu atestat pentru transport marfă intern. Informaţii telefon 0770.215.511. 286692

• **Angajăm brutari** şi vânzători harnici şi corecţi, office@agralia.ro sau 0723.528.690. 287103

• **Angajăm femeie** pentru curăţenie (Pensiune).Telefon 0257/218820. 283159

• **Angajăm personal** curăţenie la 8h în hală Industrială.Telefon 0755.566.656, 0752.587.145. 281705

• **Angajăm personal** pentru Fornetti. Informaţii telefon 0722.203.868. 281314

• **Angajăm vânzătoare** cofetărie Vlaicu, cu experienţă în domeniu. 0728.271.250. 287518

• **Angajăm vânzătoare** pâine, cu experienţă, zona Fortuna, 0730.030.119. 281698

• **Angajăm vânzător(e)** cu experienţă pentru kebab. Salar avantajos. Telefon 0740.022.622. 286083

• **Angajăm ☆ultracentral ☆ absolvenţi** liceu/facultate: imobiliare, fotografie, servicii internet. Salar+comison. ☎0743.980.172, 0726.455.633. 281725

• **Angajăm☆ultracentral☆ secretară** (asistent manager) cunoştinţe excelente P.C. Salar 1000 ron+comision. 0743.980.172, 0726.455.633. 281725

• **Angajez asistentă** medicală pentru cabinet ginecologic. Telefon 0257/231001. 286674

• **Angajez barmani** şi bucătari la Sînpaul, 3 km de Arad. Telefon 0745.003.018. 283060

• **Angajez bucătăreasă** fast- food, spălători auto (experienţă). Salar avantajos. Tel. 0723.389.792. 281701

• **Angajez mecanici** auto şi tinichigii auto, 0722.251.557. 287335

• **Angajez spălători** auto zona Vlaicu, salar atractiv. Telefon 0741.198.923. 290040

• **Angajez zidari/echipe** complete. Salar motivant, program de vară. Telefon 0743.414.374. 283060

• **Angajez zugravi** necalificaţi, zona Aurel Vlaicu. Telefon 0760.239.532. 286721

• **Brutărie dotată** şi amenajată conform normelor europene angajează brutari/patiseri, 0742.218.693. 284598

• **Night- Club (în** Arad) angajează: ●ospătară 1800/lună ●dansatoare 130 ron/seară ●agenţi publicitate (contract de muncă 6- 12 luni) 1200 ron/lună. ☎0744.903.865, 0725.634.094. 289422

• **S.C. angajează** vulcanizatori auto pentru service roţi camioane. Telefon 0769.676.636. 286667

• **SC angajăm** agent comercial. Telefon 0745.351.401. 286709

• **SC angajează** brutari. Relaţii la telefon 0744.643.971. 287284

• **Schimb valutar** angajează casieră. Telefon 0724.362.955. 287353

• **Tapiţerie angajează** montatori, tâmplari, tapiţeri, lipit burete.Info Bujac 0728.874.008. 284053

PRESTĂRI SERVICII

• **Cursuri 200** lei/lună, ●masaj, reflexoterapie, ●manichiură, pedichiură gel(false). 0724.442.686. 193565

• **Execut case** la roşu sau la cheie, acoperişuri, fundaţii, etc. la preţ mic. Telefon: 0742.493.438. 281418

• **Execut lucrări** construcţii, instalaţii sanitare, gresie, faianţă, glet, rigipsări. Telefon 0744.937.307. 278276

• **Executăm zidărie,** tencuieli, renovări, fundaţii, consolidări, izolaţii, acoperişuri, 0740.696.157. 283415

• **Executăm zugrăveli,** gresie, faianţă, zidărie, fundaţii, şpaleţi, reparaţii. Telefon 0728.172.700. 281320

CONSTRUCŢII

• **Acasă balast,** nisip, sorturi, pământ, mraniţă, între 2- 5 mc, 0741.972.216. 285497

• **Balast, nisip,** sorturi, orice cantitate, duc molozul, factură, judeţ! 0745.036.969, 0722.389.480. 218952

• **Vând deşeuri,** lemne tăiate şi întregi, nisip, balast, pământ. 0742.900.530. 281718

AUTO ROMÂNEŞTI

• **Vând Logan** 36.000 km, 3.300 Euro, negociabil. Telefon 0723.201.421. 273784

AUTO STRĂINE

• **Vând Audi** 4, 1.9 TDI, 1996, stare bună, verde metalizat, acte la zi. Telefon 0755.764.434. 281746

• **Vând Matiz** an 2006, Dacia Papuc an 2004. Tel. 0728.002.028. 287524

• **Vând Renault** Megan II, Combi 2005, 1,5 diesel, înmatriculat, 4.800 Euro (schimb cu Logan+diferenţă), 0744.958.818. 281318

ELECTRONIC PLUS

• **Frigider, combină** frig, maşină spălat automată, ladă frig. Tel. 0257/210613. 281360

• **Vând maşini** spălat automate, congelatoare, combine, lăzi frigorifice, import Germania, 0257/274600, 0745.395.282. 281317

• **Vând televizoare,** Sharp D- 35 cm, OVP D- 51 cm, Watson D- 51 cm, preţuri negociabile. 0728.132.533. 281704

• **VÂND ieftin electrocasnice second, lăzi, combine, maşini spălat haine, vase, uscătoare, televizoare, anvelope, vitrine comerciale. Rate angajaţilor, pensionarilor vârstă- boală, ☎0769.005.400.** 8694

MOBIDOM

• **Vând dormitor** lemn masiv. Informaţii: 0745.696.118. 283155

• **Vând dulap** Ludovic, 4 uşi îmbunătăţit, etajat, 700 lei, 0745.180.113. 290043

• **Vând 2** bufete bucătărie, lemn brad, 1000 Ron. Telefon. 0743.286.790. 287930

TRACTOARE

• **Vând tractor** Mekornik International, 1987, 70CP, 3.500 Eur, remorcuţă cu prelate 750 kg, an 2008, acte la zi, stare perfectă, 1.200 Eur. Tel. 0747.800.358. 281453

• **Vând tractor** U 650 M, 1989, după RK. Tel. 0746.840.749. 281188

PIERDERI

• **Pierdut comunicare** pentru atribuire nr. ordine AMEF Optimus IC, model MG 1200, seria 702113, seria fiscală AR0083013363 şi Cartea de intervenţii corespunzătoare, aparţinând SC Proton Tehnologies SRL. Le declar nule. 287055

• **Subscrisa S.C.** Dr.Teaha Medica S.R.L. cu sediul în Arad, str. Dr. Ioan Georgescu nr. 6, declară pierdut certificatul constatator pentru punct de lucru B- dul Revoluţiei nr. 45 ap.11. 290037

PLANTE-FLORI

• **Vând 5** tone grâu, preţ negociabil, 0742.073.416. 284280

ANIMALE-PĂSĂRI DOMESTICE

• **Dăm spre** adopţie căţeluşi de 6 săptămâni Metis, negru cu pete albe şi bej cu lăbuţe albe, Deparazitaţi. Numai iubitorii de animale! Telefon 0723.339.290. 283766

• **Vând mînză** de 2 ani, şarğă cu coama albă, foarte frumoasă- semimurană. Preţ 1.000 Eur/negociabil. Telefon 0722.139.078, 0257/280667. 284281

• **Vând porci** şi purcei, 0745.974.892, 0742.598.532. 281700

MAŞINI,UTILAJE,INSTALAŢII

• **Dau în** chirie buldoexcavator cu deservent. Telefon 0744.623.975. 281750

• **Vând tractor** David Braun internaţional, 92 CP, cu plug, combină masa Fercuson de recoltat grâu cu masa de 3 m şi PAC. Tel. 0745.485.474. 278458

• **Vând tractor** Steyer 170 C.P., plug reversibil, 4 capuri John Deer 250 CP articulat, scarificator 7 ghiare, lăţime 2 m, minim 100 C.P. ☎0722.255.419. 283156

• **Vând tractor** 45 CP şi utilaje, stare foarte bună, Măderat. 0257/467.241. 283404

AFACERI

• **Vând două** cafenele, pe B- dul Revoluţiei. Telefon 0729.075.031. 287290

ÎMPRUMUTURI FINANCIARE

• **Ofertă! Valută** rapid cu 2- 3%. Plata la final! Telefon 0721.492.429. 281373

DIVERSE

• **Cumpăr apartament** în rate, ofer 700 Euro lună şi vând mobilă veche şi maşini de scris, 0744.604.133. 284031

• **Cumpăr argint,** nichel, cositor, cupru, alamă, aluminiu, plumb, radiatoare, baterii auto vechi, fier vechi, pene noi, vechi, vaci pentru tăiat, 0748.912.117. 287523

• **Cumpăr mobilă** din lemn, fotolii, măsuţe, porţelanuri, cărţi tablouri şi alte obiecte vechi. ☎0744.203.945. 268051

• **Cumpăr obiecte** din argint şi argint pentru topit, tablouri vechi şi alte obiecte, 0744.853.909. 284546

• **Cumpăr pene** vechi- noi, fier- vechi, caroserii, telefon 0745.983.893. 262247

• **Vând cărbuni** calitate superioară pentru încălzire ideali. Telefon 0723.546.267, 0758.916.152. 262588

• **Vând mobilă** tineret cu canapea extensibilă. Telefon 0741.197.262;Vând compresor monofazic. Informaţii la telefon 0770.177.043. 284043

• **Vând voucher** Program Rabla. Preţ negociabil.Telefon 0725.020.674. 281377

Preluarea anunţurilor pentru următoarea zi se face până la ora 15.00 la ambele sedii, cu excepţia anunţurilor de deces, care se primesc până la ora 18.00, la sediul din Bd. Revoluţiei 81.

DECESE

Cuvintele nu pot cuprinde nemărginita durere şi tristeţe pe care o simt la despărţirea de soţul meu drag,

BAN IOAN,
din oraşul Curtici,
în vârstă de 61 ani.

Înmormântarea va avea loc joi, 4 august 2011, ora 17.00, de la domiciliu. Trăiesc cu speranţa revederii în veşnicii.

Soţia Ban Florica

Cuvintele nu pot cuprinde nemărginita durere şi tristeţe pe care o simt la despărţirea de soţia mea dragă

URSU MĂRIOARA,
din Şimand,
în vârstă de 58 ani.

Înmormântarea va avea loc vineri, 5 august 2011, ora 15.00, de la domiciliul din Şimand nr. 1026. Dormi în pace suflet drag!

Soţul Ursu Petru

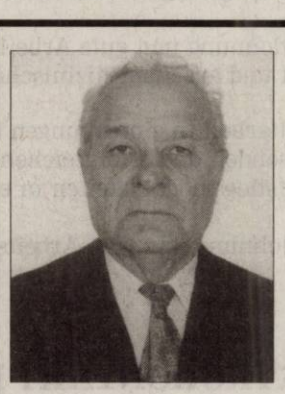

Cu durere în suflet, anunţăm decesul celui care a fost

JULA TEODOR (PUIU),

după o crâncenă luptă dusă cu o boală necruţătoare. Înmormântarea va avea loc astăzi, 4 august, ora 13,00, la Cimitirul Eternitatea. Dumnezeu să-l odihnească!

Familia îndoliată

Cu nemărginită durere în suflet anunţăm trecerea în nefiinţă a acelei care a fost scumpa noastră mamă, bunică şi soacră

ROMAN IULIANA,
care la vârsta de 77 de ani,

după o grea suferinţă a plecat dintre noi. Înmormântarea va avea loc astăzi, 4 august 2011, ora 15,30, la Capela Cimitirului Grădişte. Te vom purta mereu în suflet.

Fiul Adrian, fiica Daniela cu soţul şi nepoatele Cristina şi Simona

CONDOLEANŢE

O inimă a încetat să bată, un suflet nobil s-a ridicat la cer şi pleacă departe de noi, dar mai aproape de Dumnezeu. Un omagiu, o lacrimă, o floare pentru fiinţa dragă care a fost tată, bunic şi socru

BAN IOAN,
din Curtici.

Dumnezeu să-l odihnească în pace!

Fiica Monica, nepoata Natalia şi ginerele Călin Ţica

Cu inimile frânte de durere şi lacrimi plângem plecarea dintre noi a celui care a fost dragul şi iubitul nostru tată şi bunic

BAN IOAN,
din Curtici.

Nimic nu va putea şterge dragostea şi preţuirea pe care ţi le vom purta mereu.

Fiul Bogdan Ban, nora Codruţa şi nepotul drag Mario-Bogdan

Anunţurile de deces se publică GRATUIT!

EKR ELEKTROKONTAKT ROMANIA

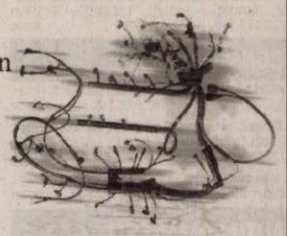

Als Systemlieferant für die Automobilindustrie produzieren wir für unsere internationalen Kunden seit über 10 Jahren sehr erfolgreich in Westrumänien. Für unseren Standorte in Pancota und Chisineu Cris suchen wir einen engagierten

Fertigungsleiter

Ihre Aufgaben:
- Produktivität, Qualität, Kosten überwachen und verbessern
- Produktion sicherstellen und überwachen
- Sicherstellung von Lieferungen und Abläufen
- Ordnung und Sauberkeit sicherstellen und überwachen
- Durchführen der Maßnahmen im Fertigungsbereich

Ihr Profil:
- Technische Hochschulausbildung
- Fähigkeiten selbständig zu arbeiten, Eigeninitative
- Deutsch und/oder Englisch in Wort und Schrift
- Flexibilität und Verantwortungsbewusstsein
- Berufserfahrung in Qualitätssicherung oder Fertigung sind erwünscht
- Führungsfähigkeit

Unser Angebot:
- Die Möglichkeit zur Mitarbeit in einem jungen und motivierten Team als Teil eines erfolgreichem Unternehmens
- Entwicklungs- und Aufstiegsmöglichkeiten in einem internationalen Unternehmensverbund
- Leistungsgerechte Entlohnung und gute Arbeitsbedingungen
- Kostenloser Transport und arbeitsmedizinische Betreuung

Wir bieten Ihnen:
- Die Möglichkeit zur Mitarbeit in einem jungen und motivierten Team als Teil eines stark wachsenden und erfolgreichen Unternehmens
- Entwicklungs- und Aufstiegsmöglichkeiten in einem internationalen Unternehmensverbund
- Leistungsgerechte Entlohnung und gute Arbeitsbedingungen

(246363)

EKR ELEKTROKONTAKT ROMANIA
Str. Ghioceilor, nr.6, 317280 Sântana, Jud. Arad
Tel. 0257-236100; Fax 0257-236154; E-mail: mnistor@autoelectric.ro

Program publicitate:
pe B-dul Revoluţiei, nr. 81
luni-vineri: 8.00-18.00,
duminică: 9.00-13.00,
pe Poetului 1C (hala 36)
luni-vineri: 9.00-16.00.

GHENAU TRADE

ARAD : Str: A. Vlaicu, nr: 159
mobil: 0769 - 048 . 018 ; 0728 - 983 . 376

- transport si montaj gratuit.
- 3 rate lunare fara comision.
- plasa fixa antiinsecte gratis.

Va oferim:
-ferestre - usi -vitrine
-sticla -plase antiinsecte
-rolete
-pervaze

REHAU Unlimited Polymer Solutions

Ferestre si usi din profile PVC cu sticla termopan

RAVA

CASA DE INSOLVENTA RAVA S.P.R.L. în calitate de lichidator judiciar al **SC UNIK TRANS LINE SRL** desemnat de Tribunalul Arad, în dosarul 1753/108/2009,, vinde, conform Legii 85/2006, prin

licitaţie publică deschisă, cu strigare :

-„Autoutilitara Iveco ML75 E15 Eurocargo, an fabricatie 2002, cu numar de inmatriculare AR-08-WRG, la pretul de 5.500 EUR.

Pretul mentionat nu contine TVA.
Garanţia pentru participare la licitaţie este 10% din valoarea autoturismului.
Licitaţia va avea loc în data de **25.08.2011** ora 14. la sediul lichidatorului **CASA DE INSOLVENTA RAVA S.P.R.L.** din Arad, Str. Salacz Gyula, nr.3A.
Înscierile şi achitarea garanţiei de participare la licitaţie se pot efectua până în ziua premergatoare licitaţiei, ora 14.
Informaţii suplimentare la tel.0728890030 şi 0357-428897, sau la sediul profesional al lichidatorului judiciar **CASA DE INSOLVENTA RAVA S.P.R.L.** *situat in Arad str. Salacz Gyula, nr.3A.*

(H-287631)

ACTIV GRUP IPURL

Cu sediul în Arad, str. Tribunul Buteanu, nr.1, ap.1, jud.Arad, lichidator judiciar al **SC MAX HOUSE SRL**, identificat prin Nr. ORC J02/1839/2005, CUI 16968411, debitor în dosarul 616/108/2010, anunţă vânzarea la licitaţie publică, conform prevederilor Legii 85/2006, a următoarelor bunuri:
- **TEREN** situat in zona de Nord a Municipiului Arad, adiacent, pe partea stanga a DN 79 Arad Oradea, in apropierea intersectiei cu DC 123 Sanleani, in suprafaţă totală de **13.000 mp**, format din două parcele, în suprafaţă de 6.500 mp fiecare, înscrise în CF 303053 Arad - Top:190. 1754/18; CF 303113Arad Top:190. 1754/17, cu preţul minim de începere a licitaţiei de **35 Euro/mp**
- autoturism marca **BMW 392C/WD71/335d**, avand numarul de identificare WBAWD71050P073794, serie motor 28276608, an fabricaţie 2007, numarul de inmatriculare AR -18-MAX, cu preţul minim de începere a licitaţiei de **20.000 Euro**.
- gresie şi faianţă de diferite tipuri si dimensiuni, lista completă fiind disponibilă la sediul ACTIV GRUP IPURL

Licitaţia va avea loc în data de **11.08.2011**, ora 15^{00}, la sediul ACTIV GRUP I.P.U.R.L. Garanţia pentru înscrierea la licitaţie este de 10% din preţul de începere a licitaţiei, pentru fiecare bun în parte. La preţul de adjudecare se adaugă TVA Înscrierile şi achitarea garanţiei de participare la licitaţie se pot face pana cu 1 ora înainte de începerea licitaţiei. Regulamentul de organizare a licitaţiei si relaţii suplimentare se pot obtine la sediul ACTIV GRUP IPURL, tel/fax. 0257.214821, mobil 0744.697814 sau email activ_grup@yahoo.com

ACTIV GRUP IPURL

Cu sediul în Arad, str. Tr. Buteanu, nr.1, ap.1, jud.Arad, lichidator judiciar al **SC SIDSTEL SRL**, identificat prin CUI 1693688, dosar nr. 2401/108/2007 pe rol la Tribunalul Arad, anunţă vânzarea la licitaţie publică conform prevederilor Legii 85/2006 a imobilului **«Intravilan cu hală»**, teren în suprafaţă de **2.387 mp**, suprafaţă construită aproximativ **1.000 mp**, situat în loc. Arad, str, Constituţiei, FN, jud.Arad, înscris în CF nr. 6427 Aradul Nou, nr. Top 4327/1/140/1/1/2/1/16, **Atelier de tâmplărie**, cu preţul de începere a licitaţiei de **680.000 lei**.

Licitaţia va avea loc în data de **17.08.2011, ora 15^{00}**, la sediul ACTIV GRUP I.P.U.R.L. Garanţia pentru înscrierea la licitaţie este de 10% din valoarea de pornire. Înscrierile şi achitarea garanţiei se pot face pana cu **1 ora înainte** de începerea licitaţiei Regulamentul de organizare a licitaţiei si relaţii suplimentare se pot obtine la sediul ACTIV GRUP IPURL, tel/fax. 0257.214821, mobil 0744.697814 sau email activ_grup@yahoo.com

ACTIV GRUP IPURL

Cu sediul în Arad, str. Tribunul Buteanu, nr.1, ap.1, lichidator judiciar al **SC SANDY BELL SRL,** cu sediul în loc. Vladimirescu, str. Libertatii, nr. 62, jud. Arad, nr ORC J02/2115/1991, CUI RO 1702917, debitor în dosarul 3876/108/2008, anunţă vânzarea prin licitaţie publică, conform prevederilor Legii 85/2006, a următoarelor bunuluri mobile, proprietatea debitorului: 3,34 m.c. semifabricat dusumea (esenta tare), cu preţul de începere a licitaţiei de 900 lei/mc si 2,4 m.c. semifabricat sipci (esenta tare), cu preţul de începere a licitaţiei de 540 lei/m.c. Licitaţia va avea loc în data de **10.08.2011, ora 13^{00} , la sediul ACTIV GRUP IPURL.** Garanţia pentru înscrierea la licitaţie este de 10% din preţul de începere a licitaţie. Consultarea Regulamentului de Organizare a Licitaţiei, înscrierile şi achitarea garanţiei de participare la licitaţie se pot face la sediul lichidatorului judiciar, până cu o oră înainte de începerea licitaţiei. Relaţii la ACTIV GRUP, tel. 0257/214821, sau 0744/697814.

ACTIV GRUP IPURL

Cu sediul în Arad, str. Tribunul Buteanu, nr.1, ap.1, jud.Arad, lichidator judiciar al **SC Cifar Met Plus SRL**, Nr. ORC J02/125/2001, C.U.I. 13745520, debitor în dosarul **3021/108/2006**, anunţă vânzarea cotei de 15/16 din imobilul situat în str. Gării, FN, loc. Sântana, jud. Arad, constând în „8037 mp teren intravilan cu 2 magazii cărămidă, 2 magazii PAL, clădire cîntar-pod bascul, casa poartă, şopron, platformă betonată", înscris în Cartea Funciara 300786 Sântana, nr. Top Cc 5652, (provenit din conversia CF nr. 5135), cu preţul minim de începere a licitaţie stabilit la **166.500 lei.**

Licitaţia va avea loc în data de **11.08.2011**, ora 15^{00}, la sediul ACTIV GRUP I.P.U.R.L. Garanţia pentru înscrierea la licitaţie este de 10% din valoarea de pornire a bunului imobil. Înscrierile şi achitarea garanţiei de participare la licitaţie se pot face pana cu 1 ora înainte de începerea licitaţiei. La preţul de adjudecare se adaugă TVA. Regulamentul de organizare a licitaţiei si relaţii suplimentare se pot obtine la sediul ACTIV GRUP IPURL, tel/fax. 0257.214821, mobil 0744.697814 sau email activ_grup@yahoo.com.

ACTIV GRUP IPURL

Cu sediul în Arad, str. Tribunul Buteanu, nr.1, ap.1, jud.Arad, lichidator judiciar al **SC IULI ANIMPEX SRL**, identificat prin CUI 12404827, nr. ORC J02/522/1999, debitor în dosarul 1779/108/2009, anunţă vânzarea la licitaţie publică, conform prevederilor Legii 85/2006, a următoarelor bunuri mobile Cositoare FC 303 24.000 lei, Grapa rotativa HRB403D 15.000 lei, Presa balotat rotund 578 36.000 lei, Semanatoare GC24 m 18.000 lei, Echipament infoliat baloti 991B 15.000 lei, Echipament recoltat furaje C2200 60.000 lei, Incarcator frontal MANITOU cu cupa cereale si cupa pamant 96.000 lei, Linie tehnologica granulat furaje 90.000 lei, Masina imprastiat asternut PRIMOR 2060H 12.000 lei, Autotractor VOLVO FH42TB/ FH16.580, fabr. 2008 200.000 lei.

Sunt scoase la licitaţie publică şi următoarele imobile : Teren arabil extravilan CF 69148 ned.Arad, cad.320.2483/3, la Sud-Vest de mun. Arad, Est de raul Mureş 1400 mp 15.165 lei, Teren arabil extravilan CF 69148 ned.Arad, cad.320.2485/3, la Sud-Vest de mun. Arad, Est de raul Mureş 2.100 mp 21.559 lei, Teren arabil extravilan CF 69148 ned.Arad, cad.320.2551/10, la Sud-Vest de mun. Arad, Est de raul Mureş 16.500 mp 188.731 lei, Teren arabil extravilan CF 69148 ned.Arad, cad.334.2596/2, la Sud-Vest de mun. Arad, Est de raul Mureş (zona Rusco) 25.000 lei 287.000 lei, Teren incinta Samp.German CF 300277 Secusigiu 5.010 mp 32.865 lei, Ferma 2 Secusigiu (cu imobilizari in curs cladire birouri, casa portar cu grup sanitar, turn apa, 2 bazine, 5 magazii, 5 şoproane, 5 podeţe, casa cantar, cantar, 10 grajduri, 6 jgheaburi, WC, 1 atelier) CF 300282 Secusigiu 48.566 mp 624.973 lei, Cladire administrativa Arad, Calea Timişorii nr. 151, ap.1+2, CF 310938-C1-U1; CF 310938-C1-U2 448/629 mp 328.889 lei.

Licitaţia va avea loc în data de **11.08.2011**, ora 14^{00}, la sediul ACTIV GRUP I.P.U.R.L. Garanţia pentru înscrierea la licitaţie este de 10% din valoarea de pornire a bunului mobil sau imobil. Înscrierile şi achitarea garanţiei de participare la licitaţie se pot face pana cu 1 ora înainte de începerea licitaţiei. La preţul de adjudecare se adaugă TVA. Regulamentul de organizare a licitaţiei si relaţii suplimentare se pot obtine la sediul ACTIV GRUP IPURL, tel/fax. 0257.214821, mobil 0744.697814, sau email activ_grup@yahoo.com

ACTIV GRUP IPURL

Cu sediul în Arad, Str. Tribunul Buteanu nr.1, ap.1, Jud. Arad, în calitate de lichidator judiciar al **SC CIMVEST SA,** CUI RO 1686498, debitor în dosar nr. 3200/108/2008, anunţă vânzarea la licitaţie publică, conform prevederilor Legii 85/2006, a urmatoarelor bunuri mobile: echipamente de birou, autoturisme Cielo si Dacia, aparat sudura, picamere, generatoare curent, motopompe, rotopercutoare, automacara HIDROM, aparate sudura, polizoare, taietor asfalt, autotractoare MAN, autogreder, remorci, transformatoare electrice, incarcatoare frontale, trusa clupa, cilindru vibrocompactor, repartizator asfalt DEMAG, strung SN320, alte bunuri. Lista completă a bunurilor, cu preţul de începere a licitaţiei pentru fiecare bun în parte, este disponibilă la sediul lichidatorului judiciar şi poate fi comunicată, la solicitare, prin fax sau email.

Licitaţia va avea loc în data de **17.08.2011, ora 13^{00}** , la sediul ACTIV GRUP I.P.U.R.L. Garanţia pentru înscrierea la licitaţie este de 10% din valoarea de pornire a fiecărui bun mobil. Înscrierile şi achitarea garanţiei de participare la licitaţie se pot face pana cu 1 ora înainte de începerea licitaţiei. La preţul de adjudecare se adaugă TVA. Regulamentul de organizare a licitaţiei si relaţii suplimentare se pot obtine la sediul ACTIV GRUP IPURL, tel/fax. 0257.214821, mobil 0744.697814, sau email activ_grup@yahoo.com

ACTIV GRUP IPURL

Cu sediul în Arad, str. Tribunul Buteanu, nr.1, ap.1, jud. Arad, lichidator judiciar al **SC FAIR PLAY IMPEX SRL**, identificat prin nr. ORC J02/1774/1994, CUI 6601034, debitor în dosarul 1996/108/2009, anunţă vânzarea la licitaţie publică, conform prevederilor Legii 85/2006, a imobilului TEREN în suprafaţă de 448 mp, situat în Arad, str. Podului, nr. 26/a, jud. Arad, înscris în CF 307844 Arad, nr. top. 6683/7/23/f/2 (provenit din conversia de pe hârtie a CF nr. 52061 Arad)., pe care există supraedificate carmangerie şi magazin, proprietatea numiţilor Părău Florica şi Părău Ioan Cornel, cu preţul minim de începere a licitaţie stabilit la **45.000 lei.**

Licitaţia va avea loc în data de **11.08.2011, ora 10^{00}**, la sediul ACTIV GRUP I.P.U.R.L. Garanţia pentru înscrierea la licitaţie este de 10% din valoarea de pornire a bunului imobil. Înscrierile şi achitarea garanţiei de participare la licitaţie se pot face pana cu 1 ora înainte de începerea licitaţiei. La preţul de adjudecare se adaugă TVA. Regulamentul de organizare a licitaţiei si relaţii suplimentare se pot obtine la sediul ACTIV GRUP IPURL, tel/fax. 0257.214821, mobil 0744.697814, sau email activ_grup@yahoo.com

(H-288092)

Publicitate 0257-210.775; 0257-280.904

Este trist şi dureros că trebuie să ne luăm rămas bun de la naşul nostru

BAN IOAN.

Îţi mulţumim pentru dragostea cu care ne-ai înconjurat.

Finii: Dan, Ramona şi Mălina

Deplângem trecerea fulgerătoare la cele veşnice a dragului nostru naş

BAN IOAN.

Dumnezeu să-i aşeze sufletul lui în lumea celor drepţi, iar familiei îndoliate să-i dea mângâiere şi alinare!

Fam. Suciu Ioan şi Maria

Suntem profund îndureraţi de trecerea în nefiinţă a prietenului nostru

NELU BAN.

Transmitem sincere condoleanţe pentru Florica, Bogdan şi Monica. Dumnezeu să-l odihnească în pace!

Fam. Nicu şi Livia Faur

Regretăm plecarea prea timpurie dintre noi a celui care **a fost un membru marcant al Corului Mixt al Bisericii Ortodoxe din Curtici,**

BAN IOAN

şi transmitem sincere condoleanţe întregii familii.

Membri Corului Mixt

O inimă a încetat să mai bată, un suflet nobil s-a ridicat la Cer şi pleacă departe de noi, dar mai aproape de Dumnezeu. Un omagiu, o lacrimă, o floare pentru cel care a fost un om deosebit,

BAN IOAN,

din Curtici.

Nu te vom uita niciodată! Dumnezeu să-l odihnească în pace! Sincere condoleanţe familiilor Ban şi Ţica.

Familia Julean Dorel şi Ardelean Sidonia

Suntem profund îndureraţi la trecerea în nefiinţă a celui care a fost colegul nostru de liceu

BAN IOAN,

din Curtici.

Să-i fie ţărâna uşoară şi Dumnezeu să coboare în sufletul celor dragi puterea de a depăşi suferinţa!

Colegii de liceu, promoţia 1969

Suntem alături de colegul nostru Călin Ţica, în aceste momente grele pricinuite de trecerea în nefiinţă a celui care a fost

BAN IOAN.

Dumnezeu să-l odihnească!

Conducerea Inspectoratului Judeţean de Poliţie Arad

Membrii Bisericii Penticostale Gloria Arad-Bujac, împărtăşesc împreună cu familia, Pastor Moise Ardelean, marea durere pricinuită de plecarea în veşnicie a celei ce le-a fost mamă şi bunică

LIVIA ARDELEAN.

Fie ca speranţa revederii şi mângâierea Domnului să vă umple sufletele!

Conducerea Bisericii

O inimă a încetat să bată, un suflet nobil s-a ridicat la Cer şi pleacă departe de noi dar mai aproape de Dumnezeu. Un omagiu, o lacrimă, o floare pentru fiinţa dragă care a fost mamă, soacră şi bunică

URSU MĂRIOARA,

în vârstă de 58 ani.

Dormi în pace suflet drag!

Fiul Dan, fiul Lucian cu familia şi fiul Marius cu familia

Împărtăşim marea durere a familiei Ursu, în aceste zile grele când se despart de buna loc soţie şi mamă de neînlocuit, cea care a fost draga noastră fină

MĂRIOARA URSU.

Dumnezeu să o odihnească în pace!

Te vom păstra mereu în memoria noastră.

Naşii: familiile Craiu şi Sulinţan

Suntem alături de copiii noştri Lucian, Mihaela şi Ariana la dureroasa despărţire de cea care a fost mamă, soacră, bunică şi cuscră dragă

URSU MĂRIOARA.

Dumnezeu să o odihnească în pace!

Fam. Branc şi Măcean

Suntem alături de d-na Farcaş în greaua pierdere pricinuită de decesul soţului

FARCAŞ GRIGORE.

Sincere condoleanţe!

Asociaţia de Proprietari, Călimăneşti Bl. 28

Mulţumim tuturor celor care au fost alături de noi în marea durere pricinuită de pierderea celui care a fost dragul şi bunul nostru soţ, tată şi bunic

TOMA BUNESCU.

Familia

Calde mulţumiri şi profundă recunoştinţă d-lui dr. Virgil Vască, de la Spitalul Clinic Judeţean Arad, pentru aleasa omenie, dăruire şi înalt profesionalism arătate dealungul anilor, pentru alinarea suferinţelor celui care a fost iubitul nostru soţ şi tată

TOMA BUNESCU.

Soţia Alexandra şi fiii dr. Bunescu Mircea şi ing. Bunescu Virgil

Mulţumim personalului medical de la Secţia ATI a Spitalului Clinic Judeţean Arad, care a contribuit la alinarea suferinţelor celui care a fost dragul şi bunul nostru soţ şi tată

TOMA BUNESCU.

Soţia Alexandra şi fiii dr. Bunescu Mircea şi ing. Bunescu Virgil

Anunţurile de deces se publică GRATUIT!

Mulţumim personalului medical de la Spitalul „Terapeutica" Chişineu-Criş care prin străduinţe şi devotament au contribuit la alinarea suferinţelor celui care a fost dragul şi bunul nostru soţ şi tată

TOMA BUNESCU.

Familia

COMEMORĂRI

Se împlinesc zece ani de când a plecat dintre noi dragul nostru

BRĂNEŢ GHEORGHE MARCEL.

Slujba de pomenire va avea loc duminică, 7 august 2011, la Biserica Ortodoxă Şagu.

Familiile îndoliate, Brăneţ şi Mihuţa

Azi, 4 august 2011, se împlinesc 3 ani de la decesul scumpei noastre: mamă, soacră, bunică, soră şi cuscră

BOGDAN FLORIŢA,

din Zărand.

Te vom păstra pentru totdeauna în inimile şi sufletele noastre. Dumnezeu să te odihnească în pace!

Ionel, Lili şi Sergiu

Când se stinge o lumânare o aprinzi din nou, dar când se stinge o viaţă, o plângi mereu. Ai fost parcă ieri printre noi, dar a trecut un an de când ai plecat draga noastră bunică,

BLEOJU LISAVETA.

Parastasul va avea loc sâmbătă, 6 august la Biserica Ortodoxă Podgoria.

Nepoata Nicoleta, soţul Marinel şi strănepoata Sarah

Azi se împlineşte un an de când

BLIOJU LISAVETA

nu mai este. Nu te vom uita niciodată mică - aşa cum am scris şi pe mormânt.

Fiul Valerian, nora Marinela

Plecată într-o lume mai bună acum 2 ani scumpa şi iubita noastră fiică

NICHITA DOINA,

îţi vom păstra o veşnică recunoştinţă pentru sacrificiul, grija, dragostea şi bunătatea ta cu care ne-ai înconjurat. Vei trăi veşnic în sufletele noastre.

Părinţii şi fraţii

Astăzi, se împlinesc 10 ani de când scumpa noastră mamă a plecat în drumul ei spre eternitatea

ŞINKO IULIANA.

Ai tăi copii

Mariana, Marian, Ghiusi, Radu şi Mirela

Publicitate: 0257/210.775; 0257/280.904

JURNAL ARADEAN

Mai tare decât Beyonce şi Rihanna

BUCUREŞTI. Alexandra Stan este prima cântăreaţă din România care intră în Top 20 Shazam Tag Chart, un clasament al celor mai căutate piese ce pot fi ascultate pe smarphone şi iPad, cu single-ul Mr. „Saxobeat", ce a surclasat melodiile unor artiste ca Rihanna, Beyonce şi Katy Perry, informează MediaPro Music. Shazam este cea mai cunoscută aplicaţie pentru smarphone şi iPad prin care orice posesor al unui astfel de gadget poate recunoaşte şi cumpăra o piesă.

Clasament

„Mr. Saxobeat" a ocupat locul 8 pe plan mondial şi locul 5 în Europa în Top 20 Shazam Tag Chart, surclasând hit-uri precum "Last Friday Night" (Katy Perry), "Man Down" (Rihanna), "Till I Collapse" (Eminem) şi "Best Thing I Never Had" (Beyonce).

Săptămâna aceasta în SUA s-au înregistrat vânzări de 22.000 de unităţi pentru single-ul „Mr. Saxobeat".

Un nou remix al acestui hit va fi inclus pe albumul "Saxobeats" al Alexandrei Stan, care va fi lansat în toată lumea în luna septembrie a acestui an.

SURSA:MEDIAFAX

Alexandra Stan FOTO:FAN

Broderick, operat la coloană

NEW YORK. Actorul american Matthew Broderick, operat la coloană în urmă cu câteva zile, a fost deja externat şi îşi petrece convalescenţa în reşedinţa sa din New York. Broderick, soţul actriţei Sarah Jessica Parker, cu care are trei copii, a suportat această intervenţie chirurgicală weekendul trecut, într-o clinică din New York. Matthew a suferit o accidentare în timp ce făcea sport cu ceva timp în urmă. A fost o procedură simplă. SURSA: MEDIAFAX

Matthew Broderick FOTO: FAN

www.aradon.ro
Mai multe poze cu Maria

MARIA
Este pasionată de muzică şi modă.

Festivalul Callatis, la Roma

ROMA. În acest an, în premieră, Festivalul Callatis - Festivalul Românilor de Pretutindeni se desfăşoară în afara graniţelor ţării la propunea Asociaţiei Românilor din Italia, pornind de la faptul că în Italia se află cea mai mare comunitate românească din diasporă.

Pe 9 august, de la ora 20.00, la Accademia di Romania din Roma, va avea loc deschiderea oficială a Salonului Artiştilor Români de Pretutindeni 2011, la care vor participa artişti de origine română din nouă ţări. Salonul va fi deschis până pe 15 august, între orele 16.00 - 22.00.

Jennifer Lopez a pozat aproape goală

LOS ANGELES. Jennifer Lopez, care de curând a anunţat că divorţează de soţul ei, Marc Anthony, a pozat aproape goală pentru ediţia din luna septembrie a revistei Vanity Fair. Vedeta în vârstă de 42 de ani a pozat sexy, fiind îmbrăcată doar cu o haină de blană descheiată, ce îi lăsa la vedere corpul, scrie dailymail.co.uk.

În urmă cu doar două săptămâni, Jennifer şi Marc Anthony au anunţat că divorţează, după o căsnicie care a durat şapte ani. În presă au apărut zvonuri potrivit cărora motivul divorţului ar fi comportamentul posesiv al lui Marc Anthony.

Jennifer Lopez a declarat însă pentru Vanity Fair că despărţirea de soţul ei este una amiabilă, iar acesta va avea un loc special în inima ei.

SURSA: MEDIAFAX

Jennifer Lopez FOTO: FAN

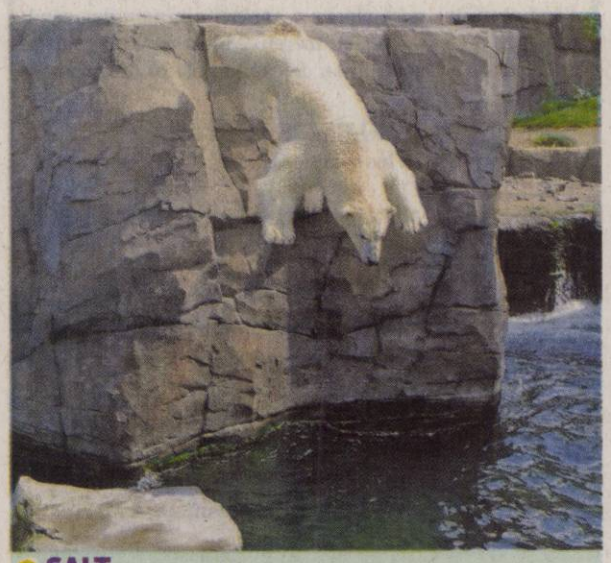

SALT
Un urs polar se scufundă în apă după o „bombă de gheaţă", la gradina zoologica din Hanovra, Germania. Pentru a se răcori în timpul verii, urşii polari obţin aşa-numitele „bombe de gheaţă", care sunt fructe, cereale, peşte şi fulgi de ovăz acoperite cu apă congelată. FOTO:EPA

Pasageri ai unei curse low-cost

Ducele şi ducesa de Cambridge au preferat o cursă aeriană la buget redus în locul avionului privat.

LONDRA. Prinţul William şi soţia sa, Kate, au surprins pasagerii unei curse aeriene când au apărut la bordul navei pentru a se întoarce de la nunta Zarei Phillips cu Mike Tindall, care a avut loc în weekend în Scoţia. Pasagerii au fost şocaţi să vadă că William şi Kate se aşează pe locuri obişnuite, într-un avion Flybe care zbura de la Edinburgh la Manchester. Cei doi au avut gărzi de corp, însă au trecut prin aceleaşi proceduri de securitate ca orice alt pasager. Singurul „răsfăţ" pe care îl pot alege pasagerii Flybe este să călătorească la clasa Economic Plus, unde sunt tratăţi cu băuturi şi gustări. Costul unei călătorii de la Edinburgh la Manchester porneşte de la 37,99 lire.

Familia regală face economii FOTO: FAN

Şi fratele lui William, Harry, a ales să zboare cu un avion la clasa economic pentru a se întoarce la Londra. Harry a plătit 16,5 lire pentru biletul de avion al companiei EasyJet şi a făcut verificarea bagajelor, pentru care a mai plătit 10 lire. În timpul recesiunii, Regina a făcut apel la membrii familiei sale să fie cumpătaţi şi să evite cheltuielile exagerate sau extravaganţele. Kate, William şi Harry au participat în weekend la căsătoria dintre Zara Phillips, cea mai mare dintre nepoatele reginei Elizabeth a II-a, şi jucătorul de rugby Mike Tindall, cae a avut loc în Scoţia. SURSA: MEDIAFAX

Vor posterior ca al Pippei

LOS ANGELES. Posteriorul Pippei Middleton, care a devenit faimos după ce aceasta a purtat o rochie mulată la nunta surorii sale cu prinţul William, este cel mai dorit de către femeile americane. Conform chirurgului plastician Constantin Mendieta, posteriorul Pippei este cel mai solicitat de către femeile care îşi fac operaţii estetice, scrie dailymail.co.uk. Pippa a întrecut în competiţie staruri ca Jennifer Lopez şi Kim Kardashian, deja faimoase pentru formele lor. Clinicile de chirurgie estetică din Statele Unite sunt asaltate de cereri pentru "un fund ferm ca al Pippei Middleton", spune chirurgul plastician. SURSA:MEDIAFAX

Pippa Middleton, la nunta surorii sale FOTO: FAN

Oscar onorific pentru Oprah Winfrey

LOS ANGELES. Oprah Winfrey va fi recompensată cu un Oscar onorific - Jean Hersholt Humanitarian Award pe 2011 - în cadrul balului guvernatorilor, organizat în luna noiembrie de Academia de film americană. Premiul - o statuetă Oscar - este acordat acelor personalităţi din industria filmului ale căror acţiuni caritabile au influenţat în mod pozitiv showbizul american, informează contactmusic.com. Actorul James Earl Jones şi make-up artistul Dick Smith vor primi şi ei Oscaruri onorifice în cadrul aceleiaşi gale.

Academia de film americană a decis, în 2009, să mute ceremonia decernării premiilor Oscar onorifice în cadrul unui banchet separat organizat în noiembrie. Oscarurile onorifice sunt acordate unor personalităţi pentru „realizări extraordinare în timpul vieţii, contribuţii excepţionale.

Oprah Winfrey FOTO: FAN

A leşinat pe scenă de două ori

LOS ANGELES. Muzicianul american Meat Loaf le-a oferit din nou motive de îngrijorare fanilor săi, după ce a leşinat pe scenă de două ori în decurs de doar câteva zile

Rockerul american tocmai îşi încheiase recitalul pe care l-a susţinut în cadrul Ballon Festival din New Jersey, în seara de duminică, în momentul în care a leşinat în culisele din spatele scenei, informează contactmusic.com. Potrivit site-ului TMZ.com, solistul, care suferă de astm, şi-a revenit după câteva minute şi nu a avut nevoie de ajutorul medicilor.

Meat Loaf leşinase pe scenă şi în seara de joi, 28 iulie, în timpul unui show pe care l-a susţinut în oraşul Pittsburgh din statul Pennsylvania. SURSA:MEDIAFAX

FONDAT 1989, APARE LA ARAD, TEL. 0257/281.802, E-MAIL: REDACTIA.JURNALARADEAN@INFORMMEDIA.RO; PUBLICITATE.JURNALARADEAN@INFORMMEDIA.RO

Interviu cu Cristian Drăgan, vicepreşedintele CJA
PAGINA 9

JURNAL ARĂDEAN

Hayley Atwell, prezenţă răpitoare pe marile ecrane
PAGINA 13

VINERI
5 AUGUST 2011
ANUL XXIII, NR. 6374
20 PAGINI - 1,49 LEI

27° Temperaturile se vor situa între 18 şi 27 grade. Vântul va sufla cu 10 km/

DIMINEAŢA | AMIAZA | SEARA

Astăzi, supliment programe TV pentru perioada 6-12 august 2011. Se difuzează gratuit.

Suplinitorii au sunat retragerea

ARAD. Dintre cei înscrişi la examenul pentru suplinitori, aproape jumătate au renunţat să mai participe la el. Fie la aflarea veştii că e vorba de un examen scris, fie după ce au văzut subiectele şi şi-au dat seama că nu pot face mare lucru şi au decis că vor miza pe notele luate anul trecut. /P.5

Oferte speciale JA

pagina 15

LOTO 4 AUGUST

6/49:	9, 32, 16, 3, 11, 17
NOROC	2869005
5/40:	35, 2, 25, 7, 1, 29
JOKER	12, 4, 25, 30, 8 + 7

AUR

Evoluţia preţului aurului în ultimii ani.

	dolari/uncie
trimestru 4 –2008	869,8
trimestru 1 –2009	916,5
trimestru 1 –2010	1115,5
trimestru 1 –2011	1439
iulie 2011	1596,5

Grafica: JA Sursa: Wold Gold Council

Sărăcia poluează aerul

Veniturile mici ale populaţiei au determinat revenirea la încălzirea cu lemne şi implicit creşterea poluării.

ARAD. Sărăcia nu a golit doar buzunarele arădenilor ci le-a şi umplut plămânii cu mai multe pulberi în suspensie decât în anii trecuţi. Potrivit unui raport referitor la starea factorilor de mediu în anul 2010, pe care Agenţia pentru Protecţia Mediului l-a prezentat zilele trecute, nivelul emisiilor de pulberi a fost în creştere începând cu anul 2007. Faţă de 2009, anul trecut procentul acestora a mai crescut cu aproape 20%. Unul din motivele arătate în raport este „revenirea la combustibilii din lemn şi chiar cărbune la încălzirea rezidenţială", dar şi „starea proastă şi nemodernizată a drumurilor". Alte cauze sunt „existenţa multor lucrări de construcţii, condiţiile meteo şi specificul judeţului Arad, care în principal este un judeţ de câmpie" - se mai arată în raport. Cele mai afectate luni din an sunt, în mod logic, cele reci (ianuarie-aprilie; septembrie-decembrie) când devine obligatorie încălzirea locuinţelor şi se înregistrează depăşiri ale valorilor limită. După municipiu, oraşul în care au fost înregistrate depăşiri ale valorilor pulberilor e Nădlacul. Ambele oraşe înregistrează şi un trafic foarte intens, ceea ce contribuie din plin la scăderea calităţii aerului respirat. Şi tot din 2007, „se constată că precipitaţiile au un carater preponderent acid", cunoscuta ploaie acidă, care afectează mai ales culturile agricole. Cât despre poluarea fonică, cele mai gălăgioase zone din Arad sunt Calea Iuliu Maniu, Voinicilor, Subcetate, Piaţa Mihai Viteazu, Brâncoveanu şi UTA, locaţii unde au fost depăşite, pe parcursul anului 2010, valorile maxim admise. Podgoria, considerată a fi una din cele mai poluate zone, sub toate aspectele, şi-a pierdut supremaţia. **JA-M.A.**

PROTESTUL INDIGNAŢILOR

Spaniolii au blocat drumul pentru a se face auziţi

Strada Gran Via din Madrid, Spania, a fost blocată de ibericii care au participat la un nou şir de proteste împotriva şomajului şi corupţiei. Cei peste o mie de demonstranţi au fost păziţi de forţele de ordine şi nu li s-a permis accesul în apropierea clădirii Parlamentului. FOTO: EPA

Maghiarii fac autostrăzi cu nisip arădean

Balastierele şi carierele de piatră din judeţul nostru exportă materiale pentru autostrăzile din Ungaria.

ARAD. Avem foarte multe balastiere în judeţ, lucru ştiut de toată lumea. Dar puţini ştiu că Aradul este judeţul cu cele mai multe balastiere de pe întreg cursul râului Mureş. Iar acest fapt nu a trecut neobservat de constructori. Pe lângă că alimentează constant lucrările de infrastructură de pe raza judeţului nostru, balastierele din Arad şi-au extins afacerile până în... Ungaria. „Foarte multă piatră, balast şi chiar pământ din judeţul nostru ia drumul Ungariei. Balastierele arădene au aprovizionat cu materiale autostrada Szeged-Mako, din ţara vecină, şi vor alimenta în continuare şi pentru realizarea autostrăzii Mako-Nădlac", ne-a informat Cristian Drăgan, vicepreşedintele Consiliului Judeţean Arad. Se pare că materialele de construcţie de pe raza judeţului nostru au o calitate foarte bună, acesta fiind motivul pentru care inclusiv constructorii din Ungaria au solicitat nisip şi piatră din Arad. Iar balastierele noastre, spre bucuria patronilor, continuă să prindă contracte foarte bune. /P.3

La finanţe FOTO: JA

Mai puţini bani pentru şomaj

ARAD. Bugetul asigurărilor de şomaj a avut de suferit dat fiind faptul că a scăzut numărul şomerilor, dar şi salariul mediu a fost mai mic decât în primul semestru al anului trecut. Fiscul a raportat, însă, per total, încasări mai mari. /P.5

Gratuitate la procese civile

ARAD. Nu puţine persoane s-au trezit în situaţia de a fi târâte într-un proces civil şi de a nu avea posibilităţi financiare pentru a plăti un avocat şi a-şi apăra cum se cuvine drepturile. Pentru cei care nu pot face faţă cheltuielilor unui proces, există, însă, asistenţa judiciară gratuită. /P.10

Consternat de stilul lui Băsescu

ARAD. Preşedintele PNL Arad, Ioan Cristina, consideră că afirmaţiile preşedintelui Traian Băsescu, referitoare la împiedicarea guvernării USL, chiar dacă aceasta obţine la alegeri 51%, sunt halucinante şi incalificabile. /P.6

Claudiu Drăgan FOTO: A.H.

UTA - „Poli", în etapa a VII-a

BUCUREŞTI. Ieri, la Casa Fotbalului, s-a tras la sorţi programul campionatului ligii secunde. În seria a II-a, FC UTA debutează acasă, pe 20 august, cu Juventus Bucureşti. Marele derby UTA - Poli se va juca în etapa a VII-a, la Arad. /P.11

e-mail: info@universulverde.ro;
www.universulverde.ro
Arad, Str. Pădurii nr. 24, (Piaţa Obor),
Tel: 0257 270 090, 0357 408 344,
Fax: 0357 408 345

SC UNIVERSUL VERDE SRL

- Realizăm şi întreţinem spaţii verzi
- Montăm gazon rulat
- Realizăm sisteme de irigaţie
- Punem la dispoziţie toată gama de arbori şi arbuşti ornamentali

Universul Verde

(H-962777)

START LA RALIU

Astăzi se dă startul la ediţia a III-a a Raliului Aradului. Este o competiţie de anvergură, etapă în CN al României, dar şi în cel al Ungariei. Startul propriu-zis va fi la ora 17.00, în centrul Aradului, pentru ca jumătate de oră mai târziu, prima super specială să se desfăşoare pe circuitul „Vik Power". /P.11 FOTO: FAN

9 771220 748058 11161

REMEMBER: 5 AUGUST

1844 S-a născut pictorul Ilia E. Repin (d. 1930)

1850 S-a născut scriitorul francez Guy de Maupassant (d. 1893)

1911 S-a născut Robert Taylor, actor american (d. 1969)

1914 Muntenegru declară război Imperiului Austro-Ungar

1922 S-a născut scriitorul Marin Preda (d. 1980)

1938 S-a născut Rodica Popescu Bitănescu, actriță română

1943 S-a născut Dan Grigore, pianist român, elev al Cellei Delavrancea și al lui Mihail Jora

Ada Milea

1962 A murit actriță americană Marilyn Monroe (n. 1925)

1975 S-a născut Ada Milea, actriță și cântăreață română

PIEȚE/TÂRGURI

Astăzi este zi de piață la Ineu, Lipova, Covăsânț, Mișca, Moneasa, Șepreuș, Șimand, Vladimirescu, Șeitin. Tot astăzi se organizează târguri săptămânale la Ineu, Șepreuș, Șimand.

AU PLECAT DINTRE NOI

Dogaru Ion (1940), Precupaș Stela Persida (1951), Șuar Maria (1926).

anunțurile de deces se publică gratuit

TELEFOANE UTILE

☎INFORMAȚII TELEFONICE: 118.932; ROBOT: 1958; ☎APEL UNIC DE URGENȚĂ (SALVARE, POLIȚIE; Pompieri): 112; ☎PRIMĂRIA MUNICIPIULUI ARAD: Program de relații cu publicul (camera 5) luni-vineri între orele 8-20. Tel.: 0257/284.744; tel. centrala: 0257/281.850; ☎S.C. E.ON GAZ ROMÂNIA - Sucursala Arad - Dispecerat și intervenție telefon:0357/403.321;☎ DERANJAMENTE CURENT ELECTRIC: 0257/929;☎ INFORMAȚII CFR: 0257/231.777; ☎PROTECȚIA CONSUMATORULUI: B-dul Revoluției, nr. 50. Telefon: 0257/257.049; ☎GOSPODĂRIREA COMUNALĂ ARAD S.A.: 0257/270.352; 0729-009.033; 0257/270.352; ☎POLIȚIA DE FRONTIERĂ: 1959; ☎SC CET (Dispecerat și intervenție termoficare): 0357/412.244; 0257/ 231.367; 0357/412.233; ☎POLIȚIA LOCALĂ: 0257/939; ☎PROTECȚIA ANIMALELOR: 0357/421204, 0766-581545.

SUDOKU

REGULI: În fiecare bloc sunt câteva cifre între 1 și 9, stabilite dinainte. Acestea trebuie completate cu cifrele lipsă, în așa fel încât fiecare număr să figureze o singură dată. De asemenea, cifrele de la 1 la 9 trebuie să figureze o singură dată atât pe rândurile orizontale cât și pe coloanele verticale ale celor nouă blocuri luate împreună.

ÎNCEPĂTORI

	2			1		5	9	6
6	7	3		2				
	5		4	6	8		7	
		9		3		4	6	
5	3	6	8		4			
		8		7				
4			2			6	1	
3			6			7	8	2
1							5	

AVANSAȚI

			6		9	7		
9	4	2						
				2			1	
3	9				6			8
5				7				2
6			8				3	7
	8			6				
						2	8	3
		9	3		1			

Soluțiile jocurilor din numărul precedent:

ÎNCEPĂTORI

7	2	5	4	3	6	8	1	9
1	6	8	2	9	7	4	5	3
3	9	4	8	1	5	7	6	2
5	1	9	3	2	8	6	4	7
8	3	7	9	6	4	1	2	5
2	4	6	5	7	1	9	3	8
6	5	3	7	4	9	2	8	1
9	8	1	6	5	2	3	7	4
4	7	2	1	8	3	5	9	6

AVANSAȚI

3	2	4	9	8	7	6	5	1
9	6	1	2	4	5	7	3	8
7	5	8	3	1	6	9	2	4
4	1	7	6	5	2	8	9	3
2	8	3	4	7	9	1	6	5
5	9	6	1	3	8	2	4	7
6	4	5	8	9	1	3	7	2
8	7	9	5	2	3	4	1	6
1	3	2	7	6	4	5	8	9

REȚETA ZILEI

Vinete umplute cu carne

INGREDIENTE: 6 vinete mijlocii, 300 g carne tocată, 1 ceapă, 1 ceașcă de ulei, sare, piper măcinat,1 lingură bulion de roșii, verdeață tocată, 1 linguriță de făină, 1 ou. **MOD DE PREPARARE:** Se spală vinetele, apoi le pui să fiarbă cinci minute în apa care clocotește. În apă pui și o linguriță de sare. Le scoți, le scobești la mijloc, și le lași să se scurgă. Carnea o amesteci cu o ceapă tocată și o călești în ulei. Tragi cratița de pe foc când amestecul nu mai are sos, răcești și amesteci cu un ou crud. Sărezi și piperezi după gust, pui o linguriță de bulion în amestec și umpli vinetele. Le așezi într-o cratiță cu pereți înalți, acoperi cu apă caldă în care ai desfăcut o linguriță de bulion de roșii și puțină sare și fierbi la foc mic. După o oră, pui deasupra un sos de făină, verdeața tocată și potrivești de sare. Scazi la cuptor douăzeci de minute și servești mâncarea fierbinte, acoperită cu smântână proaspată.

Poftă bună!

Pentru mai multe REȚETE intră pe **www.culinar.ro**

ÎNREGISTRĂRI ÎN CAZ DE DECES

Biroul de Stare Civilă-Decese face înregistrări după următorul program: sâmbătă și duminică, între orele 9.00-11.00. Tel.: 0257/281850.

SĂNĂTATE

CABINET GINECOLOGIC: Arad, B-dul Decebal nr. 11 (lângă Hotel Aradul). EFECTUĂM: DISPENSARIZARE ȘI ASISTENȚĂ LA NAȘTERE ÎN TIMIȘOARA ȘI ARAD, TEST PAP, ECO VAGINAL, CHIURETAJ. Programări la telefon: 0727.008.794.

HOROSCOP

BERBECUL (III.21.-IV.20.)

Evitați călătoriile și întâlnirile de afaceri. Relațiile sentimentale pot merge mai bine, dacă vă ocupați mai mult de problemele familiei.

TAURUL (IV.21.-V.20.)

Este de preferat să stați acasă, pentru că sunteți predispus la probleme digestive. Sunteți nemulțumit de situația financiară.

GEMENII (V.21.-VI.21.)

S-ar putea să vă enervați din cauza unui partener de afaceri. Se pare că nu vă înțelegeți asupra problemelor financiare.

RACUL (VI.22.-VII.22.)

Nu este cazul să vă puneți mari speranțe în succesul unei afaceri, pentru că s-ar putea să fiți dezamăgit. Păstrați-vă calmul!

LEUL (VII.23.-VIII.23.)

Simțiți nevoia să faceți o investiție importantă pentru cămin și intenționați să cheltuiți o sumă importantă. Vă sfătuim să fiți prudent.

FECIOARA (VIII.24.-IX.23.)

Vă sfătuim să fiți mai atent la problemele celor apropiați. Partenerul de viață s-ar putea chiar să vă reproșeze că ați devenit indiferent.

BALANȚA (IX.24.-X.23.)

Nu este momentul să începeți noi activități. Dimineața aveți de făcut mai multe drumuri scurte în urma unui telefon primit de la un partener de afaceri.

SCORPIONUL (X.24.-XI.22.)

Dimineața aveți tendința de a fi irascibil. Nu este exclus să provocați o ceartă. Vă sfătuim să vă temperați, pentru că riscați să vă faceți dușmani.

SĂGETĂTORUL (XI.23.-XII.21.)

Dimineața aveți o neînțelegere cu o rudă mai în vârstă. Este indicat să evitați întâlnirile cu prietenii. Sunteți agitat și s-ar putea să nu vă înțelegeți.

CAPRICORNUL (XII.22.-I.20.)

Nu vă convine nimic și simțiți nevoia să schimbați ceva. Doriți să împrumutați o sumă de bani, dar nimeni nu se oferă să vă ajute.

VĂRSĂTORUL (I.21.-II.20.)

Dimineața s-ar putea să vă certați cu partenerul de viață din cauza unor probleme financiare. A venit momentul să înapoiați unei rude o sumă împrumutată mai demult.

PEȘTII (II.21.-III.20.)

Este posibil să aveți discuții în familie din cauza banilor. Vă sfătuim să țineți cont și de necesitățile celorlalți. Evitați călătoriile și nu încercați să faceți mai mult decât se poate! Vă sfătuim să vă odihniți.

„Jurnal arădean" vă ascultă

Între orele 11 - 13, la telefonul 0257.280943, redactorul nostru vă stă la dispoziție.

ARAD. Alexandru Antonovici întreabă dacă beneficiarii Decretului 118 vor mai avea scutire de la plata gunoiului, odată cu trecerea serviciului de la Primărie, la Polaris ? Corina Drăghici, purtătoarea de cuvânt a Primăriei Arad răspunde: „La momentul încheierii contractului cu Polaris, cei în cauză vor face dovada că sunt beneficiari ai respectivului Decret și vor fi scutiți de la plata gunoiului".

Pe același subiect arzător, al gunoaielor, **I. Pielea și Ghe. Rusu,** întreabă dacă nu era mai simplu ca Primăria să direcționeze către Polaris banii încasați de la arădenii buni platnici, care au achitat gunoiul în avans, în contul lunilor august-decembrie? Aceeași voce din cadrul Primăriei, Corina Drăghici, precizează: „Nu este posibilă o astfel de tranzacție. Există varianta returnăii banilor ori a compensării respectivelor sume cu viitoarele debite către administrația locală".

Varga I este nemulțumit că nu poate vizualiza teletextul Antena 1, acuzându-i pe cei de la RCS de dispreț față de abonați. **JA-D.S.**

CURS VALUTAR

DENUMIREA VALUTEI	BNR	BCR		BRD		Intesa Sanpaolo Bank		Banca Românească		MKB Nextbank		Alpha Bank		Casa de schimb LUXOR	
		C	V	C	V	C	V	C	V	C	V	C	V	C	V
Euro	4,22	4,17	4,27	4,15	4,30	4,17	4,24	4,19	4,24	4,19	4,26	4,19	4,27	4,18	4,24
Dolar SUA	2,97	2,87	3,01	2,90	3,02	2,91	2,97	2,93	2,98	2,90	3,00	2,91	3,01	2,91	2,98
Forint	0,155	0,0150	0,0161	0,0145	0,0162	0,0145	0,0165	-	-	-	-	-	-	0,0153	0,0157
Gram aur	158														

Vremea

Vineri, 5 august

www.aradon.ro

18° Temperatura va fi între 10-18 grade.Vântul va sufla cu 7 km/h, dinspre S.

LA ORA 6

27° Temperatura va fi între 25-27 grade. Vântul va sufla cu 9 km/h, dinspre S.

LA ORA 18

ZIUA PRECEDENTĂ

Arad	27°C	Umiditate:	62%
Lipova	27°C	Presiune:	757mmHG
Chișineu- Criș	27°C	Precipitații:	10 %
Săvârșin	27°C	Vânt:	10 km/h
Sebiș	27°C	Direcție vânt:	S

AZI

Temperaturile se vor situa între 18 și 27 grade. Vântul va sufla cu 10 km/h, dinspre S. Vremea va fi frumoasă.

SOARELE

Răsare: 06:19
Apune: 21:01

FAZELE LUNII

01. 08. · 8. 08. · 15. 08. · 23. 08.

VINERI	SÂMBĂTĂ	DUMINICĂ	LUNI
18° 27° însorit	18° 28° însorit	18° 29° însorit	17° 32° însorit

CALENDAR

Biserica ortodoxă: Înaintepăznuirea Schimbării la Față a Domnului; †) Cuv. Ioan Iacob de la Neamț (Post)**Biserica greco-catolică:** Sf. m. Eusignie; Sf. pp. Fabian

Biserica romano-catolică: Sfințirea Bazilicii „Sf. Maria cea Mare"

PROGNOZĂ PENTRU TREI ZILE

Temperaturile minime vor fi cuprinse între 17 și 18 grade, iar cele maxime între 27 și 32 grade.

Temp.minime: 17 la 18° C
Temp.maxime: 27 la 32° C

JURNAL ARĂDEAN
Str. Poetului nr. 1C, Arad
BRAT Auditat de BRAT
Reclamații difuzare: 0257/ 228586

Director editor: Mircea Țîșcă (8471)
Secretariat: 0257.281802 (centrala), fax - 0257.280655
Șef departament difuzare: Carmen Csordas
Marea publicitate: 0257.280904 (int. 8488); Mica publicitate: 0257.210775
Tiparul executat la: SC Inform Media SRL, Calea Torontalului, DN 6, km 5,7, Timișoara

Redactor șef: Adriana Barbu (8410) Responsabil de număr: Daniel Scridon
Secretar general de redacție: Gabriela Groza (8417) **Departamente: Eveniment:** Simona Butaru (8412), Monica Ardelean (8446), Alin Gherasim, **Politic:** Tristan Mihuța (8431), Simion Todoca (8425); **Economic:** Andreea Pintea (8419), Margareta Szegö (8435); **Cultură, Învățământ:** Vasile Filip (8428); **Social:** Diana Duțu (8429); **Sport:** Daniel Scridon (8427), Adrian Hărțău (8433), Leo Sfăra (8434);
Tehnoredactare: Ghizela Șerban, Ramona Vidulescu
REDACȚIE : tel. 0257.281802 (centrala); fax 0257.280655 (int. 8490), 0257.281797 (int.8489); e-mail:redactia.jurnalaradean@informmedia. ro, adevaruldearad@informmedia.ro, publicitate.jurnalaradean@informmedia.ro, publicitate.adevarul@informmedia.ro

Majorare pe marginea drumului

Administraţia judeţeană majorează taxele de închiriere a zonelor din apropierea drumurilor judeţene.

Cresc taxele pe drumuri FOTO: FAN

ARAD. „Pentru anul 2012 propunem majorarea cu 6,09% a taxelor din Hotărârea Consiliului Judeţean Arad nr.365/23.12.2010 privind stabilirea tarifelor pentru eliberarea acordurilor prealabile / autorizaţiilor de amplasare şi acces la drum a unor obiective şi a tarifului de concesionare/ închiriere a suprafeţelor de teren din zona drumurilor judeţene şi pentru amplasarea de utilităţi în zona drumurilor publice aflate în patrimoniul public al judeţului Arad, pentru anul 2011", se subliniază în documentaţia afişată la transparenţă de administraţia judeţeană.

Fonduri pentru drumuri

Se doreşte ca „întreaga reţea de drumuri judeţene să fie viabilă, astfel încât circulaţia rutieră să se desfăşoare în condiţii optime de siguranţă, confort şi civilizaţie". În face acesta este şi justificarea pentru majorarea taxelor şi tarifelor pentru terenuri. Sute de kilometri de drum din judeţ au durata de serviciu expirată. „Consiliul Judeţean Arad are în administrare o reţea de 1.157,994 km drumuri judeţene. În ceea ce priveşte viabilitatea acestei reţele de drumuri publice, ea se prezintă astfel: 863,713 km drumuri modernizate; 217,580 km drumuri pietruite; 76,701 km drumuri de pământ. Din drumurile modernizate 641,730 km au durata de serviciu expirată", informează CJA. **JA – S.B.**

ZECI DE MII DE EURO

În cursul anului 2010 s-au încasat 157.082,30 lei din concesiuni, chirii teren şi 12.392,00 lei din acorduri şi autorizaţii de amplasare şi acces.

Reconciliere cu instalaţie de irigat cu senzori

Primăria vrea să creeze un sistem de irigaţii pentru 3.500 mp de spaţiu verde din Parcul Reconcilierii.

ARAD. Studiu de fezabilitate pentru „Instalaţie de irigat Parcul Reconcilierii Arad". Aceasta este una dintre propunerile executivului local votată de aleşii municipali la ultima şedinţă CLM. În documentul care vorbeşte de caracteristicile principale şi indicatorii tehnico-economici ai acestui obiectiv, se arată că investiţia ar costa 179.752,33 lei şi ar include o suprafaţă de irigat de 3500 mp, 83 de aspersoare, o staţie de pompare automatizată, un puţ forat, un rezervor. Totul, de realizat în patru luni, cu bani de la buget. Primăria îşi justifică investiţia propusă cu faptul că, la momentul actual, irigarea spaţiilor verzi - în cea mai mare parte gazon cu o suprafaţă de 3500 mp - din Parcul Reconcilierii se realizează cu ajutorul unui operator specializat în lucrări de întreţinere a spaţiilor verzi în baza unui contract şi a unor comenzi înaintate lunar, dar că noile intervenţii vor asigura spaţii verzi de calitate (gazon, material dendro-floricol) prin udare cu instalaţie automatizată. În studiul votat de aleşi e indicat faptul că în faza de execuţie a lucrărilor, adică timp de patru luni, vor fi create zece locuri de muncă şi două în faza de operare a sistemului. Aleşii au votat chiar şi un amendament în care se prevede faptul că instalaţia cu pricina va fi prevăzută şi cu senzori de umiditate a solului. **JA- A.B.D.**

Aleşii acordă o mare atenţie Parcului Reconcilierii FOTO: JA

Nimic nu se pierde, totul se transformă FOTO: FAN

Transformă gunoiul în artă

ARAD. Centrul Judeţean Arad, prin fundaţia Pro Prietenia şi multe alte organizaţii şi asociaţii, desfăşoară în 6 august, în Parcul Copiilor, ateliere de reciclare şi recondiţionare a deşeurilor colectate. Practic, după cum spun organizatorii, copiii vor transforma sticlele de plastic în cupe de şampanie sau pahare, cartonul în suporturi pentru pixuri şi multe alte materiale reciclabile vor deveni obiecte utile sau artistice. „Dorim să implicăm copiii în activităţi ecologice, să îi responsabilizăm. Şi odată cu cei mici, ţinta noastră se îndreaptă şi către părinţii lor. Îi aşteptăm pe toţi doritorii sâmbătă, de la ora 18, în Parcul Copiilor", a declarat Florea Tarcea, preşedintele Pro Prietenia. **JA-A.G.**

Maghiarii fac autostrăzi cu nisip şi piatră arădene

Balastierele şi carierele de piatră din judeţul nostru exportă materiale pentru autostrăzile din Ungaria.

ARAD. Din spusele vicepreşedintelui CJA, se pare că balastierele de pe raza judeţului nostru ar fi prins contracte şi la autostrada Nădlac-Arad şi chiar la investiţii realizate în alte judeţe. „Din surse sigure, pot să vă spun că inclusiv autostrada Orăştie-Sibiu va fi realizată cu piatră, nisip şi pământ din judeţul nostru", a declarat Cristian Drăgan.

> Autostrada Orăştie-Sibiu va fi realizată cu piatră de la noi
> CRISTIAN DRĂGAN

Drumurile suferă

Reversul medaliei se regăseşte pe şoselele din Arad. Drumurile sunt făcute praf şi pulbere de autovehiculele de mare tonaj care tranzitează zi şi noapte judeţul. Iar acest lucru este recunoscut şi de către conducerea CJA. „Până la finalizarea investiţiilor majore de pe teritoriul judeţului nostru, dar şi al judeţelor limitrofe, drumurile judeţene vor fi exploatate la maxim. Iar asta va mai dura mulţi ani de acum încolo. Sperăm să le putem întreţine pe cele pe care le avem deja, dar şi să realizăm altele noi unde este posibil", a concluzionat Cristian Drăgan. **JA-A.G.**

Se caută „Voluntarul lunii"

ARAD. Centrul Judeţean de Voluntariat Arad (CJVA) anunţă demararea concursului „Voluntarul lunii". Acţiunea îşi propune ca, în fiecare lună, arădenii interesaţi de proiectele de voluntariat să participe la o competiţie care, în final, îl va transforma pe unul dintre candidaţi în ambasadorul CJVA la nivel judeţean. „Câştigătorul va primi un premiu de la preşedintele Consiliului Judeţean Arad, Nicolae Ioţcu, şi va deveni ambasadorul nostru la nivel judeţean, urmând să se implice în proiectele derulate de centrul nostru", anunţă Glad Varga, coordonatorul voluntarilor din Arad. Regulamentul, pe scurt, prevede că tinerii cu vârste cuprinse între 15 şi 35 de ani se pot înscrie pe siteul CJVA, unde vor depune o scrisoare în care vor explica motivul pentru care vor să fie voluntari şi o recomandare din partea unui profesor sau din partea unui ONG. Cinci fete şi cinci băieţi se vor califica în finală, vor participa la un interviu, iar o comisie va stabili câştigătorul. **JA-A.G.**

Nou
Varice?
Tratament eficient şi modern !!

Tratăm varicele prin Scleroterapie Asistată Ultrasonografic (UGS) :

- fără operaţie chirurgicală
- fără anestezie – este nedureroasă
- fără cicatrici postoperatorii
- fără absenţa de la serviciu / concediu medical
- pacientul işi poate desfăşura activitaţile zilnice obişnuite în câteva ore de la intervenţie.

HEMOROIZI? FISURI ANALE?
TRATAMENT FĂRĂ OPERAŢIE

Sunt folosite cele mai noi tehnici practicate in Comunitatea Europeană:
- Investigaţiile videocomputerizate
- Fototermocoagularea în spectru infraroşu
- Excizia cu unde de radiofrecvenţă

Colonoscopie şi Ecografie Abdominală Gratuite în cadrul tratamentului!

10% reducere din costul tratamentului pentru pensionari

Arad: 0257 213 888
LaurusMedical clinics
www.laurusmedical.ro

www.aradon.ro

ADMITERE 2011 – 2012

Argumente în favoarea înscrierii la aceste instituţii de învăţământ

- Unităţile şcolare au specializările acreditate sau autorizate de M.E.C.T.S.
- Pentru elevii clase a IX- a, curs de zi, se acordă bursă, „Vasile Goldiş" ce acoperă taxa de şcolarizare.
- Practica elevilor de la specializarea economic se face în mari unităţi comerciale din Municipiu şi în Instituţii ale Administraţiei Financiare.
- Elevilor Şcolii Postliceale li se oferă posibilitatea efectuări practicii în unităţi sanitare din ţară sau, prin proiecte comune în străinătate.
- Program şcolar opţional de comun acord cu părinţii şi elevii
- Condiţii materiale dintre cele mai bune, peste nivelul multor unităţi din municipiul nostru.
- Cadre didactice cu mare experienţă profesională şi abilitate în consiliere.
- Accesibilitate la mijloacele de informare mass-media.
- Prioritate la înscrierea în învăţământul superior la Universitatea de Vest „Vasile Goldiş" Arad, taxa şcolară fiind mai mică cu un procent de până la 20%.

I. Liceul Particular nr.1 Arad

A. Învăţământ gimnazial - cursuri de zi,
clasa a V-a - engleză intensiv, limba germană
- informatică
Program:
8 - 13 cursuri
13 - 14 masa, program recreativ, sport, TV, internet
14 - 17 pregătirea lecţiilor sub supravegherea profesorilor
B. Învăţământ liceal – cursuri de zi, clasa a IX-a **fără taxă de şcolarizare**
Filiera teoretică:
- Filologie – 1 clasă
- Matematică – informatică – 1 clasă
Filieră tehnologică:
Specializare – economic – 1 clasă
C. Învăţământ liceal - frecvenţă redusă
- Filieră tehnologică
- Specializare – economic
Clasele IX – X – XI – XII – XIII
Notă: Absolvenţii profilului economic au posibilitatea susţinerii examenului în vederea obţinerii *Certificatului de calificare profesională – nivel 3 – Tehnician în activităţi economice*

II. Şcoala Postliceală „Vasile Goldiş" Arad

A. Specializări în domeniul sanitar
1. Asistent medical de farmacie – durata 3 ani
2. Asistent medical generalist – durata 3 ani
3. Asistent medical radiologie – durata 3 ani
4. Asistent medical de igienă şsănătate publică – durata 3 ani
5. Asistent medical de nutriţie şi dietetică – durata 3 ani
6. Asistent pentru ocrotirea persoanelor vârstnice – durata 2 ani

Notă: La Şcoala Postliceală au dreptul să se înscrie absolvenţi de liceu cu sau fără bacalaureat
Elevii au posibilitatea de a studia, opţional **«fără taxe suplimentare»**
Limba Engleză, Germană, Franceză, Italiană sau Spaniolă
B. Detectiv particular – durata 2 ani
C. Cursuri de calificare
- Tehnician cadastru funciar - topograf
- nivel 3 de calificare, durata 7 luni
- Tehnician în hotelărie/recepţioner
- nivel 3 de calificare, durata 7 luni;
- Paznici de vânătoare – nivel 2, durata 5 luni
- Îngrijitoare batrâni – nivel 1 de calificare, durata 2 luni

Informaţii
-Str. Feleacului nr.1 telefon: 0257-256394; 0257-311083; 0257-280373
- E-mail licpart1@yahoo.com

(H-92987)

Învingătorii unei generaţii

ARAD. A fost o promoţie de excepţie a Colegiul Naţional „Moise Nicoară". Generaţia anului 1951, 56 de elevi într-o clasă din care acum, după 60 de ani, îşi mai pot strânge mâna doar 30. O clasă excepţională în care toţi absolvenţii au urmat cursurile unei universităţi, majoritatea devenind oameni importanţi ai generaţiei lor: directori de întreprinderi, profesori universitari, rectori, decani, directori de spitale, arhitecţi . La întâlnirea de 60 de ani au fost prezenţi doar 13, unii fiind stabiliţi cu familia în alte oraşe sau în străinătate.

În ciuda vârstei şi a problemelor inerente ei, supravieţuitorii clasei continuă să se întâlnească, an de an, pentru a mai depăna amintiri, pentru a mai radiografia vremurile de azi cu înţelepicunea celui care a trecut cu folos prin viaţă. Şi de fiecare dată gândurile lor îi cuprind şi pe cei plecaţi: „Ne exprimăm regretul pentru cei plecaţi dintre noi, profesori şi colegi şi ne rugăm Bunului Dumnezeu pentru odihna sufletului lor, iar cei care nu au putut fi printre noi din motive de sănătate, le dorim multă putere pentru ca la următoarele întâlniri să ne revedem cu bine" - le doreşte cel care încearcă, an de an, să-i strângă laolaltă pe foştii lui colegi, prof. Călinescu. **JA-M.A.**

O fotografie cu promoţia anului 1951, la 50 de ani de la absolvire FOTO:FAN

ÎNTRERUPERI DE CURENT

Luni, 8 august 2011. În Municipiul Arad, h 8-13: Str. Andrei Saguna, Octavian Goga, Eftimie Murgu, Caragiale, Gheorghe Doja, Sinaia(p); h 9-15: Str. Rozelor, Viitorului, Trenului, Ioan Minulescu(p), Rândunicii, Gorunului, Lucreţia, Oradea, Vezuviu, Victor Eftimiu, Porumbiţei, Pelicanului(p), Zărandului, Turturicii(p), Castor, Tismana, Rahovei(p), Petru Rareş, Prunului. În judeţul Arad, h 8.30-12,30: Sînmartin; h 8-18: CED Bîrzava, Monoroştia, Căpruţa, Dumbrăviţa, Groşii-Noi, Slatina de Mureş, Bătuţa, Bătuţa Camping, Cariera Bătuţa, Lalaşinţ, Zerind(p), Lupeşti, Pîrneşti, Baia, Chisindia(p), Păiuşeni(p); h 9-17: Mocrea(p), Luncşoara(p),Tocaci, IAS Scînteia, Sîntana extravilan.

„Atelier design", la Galeria „Delta"

În cunoscuta galerie arădeană este deschisă cea de-a doua expoziţie a studenţilor din anul universitar 2010-2011.

Expoziţia este deschisă 30 de zile FOTO:FAN

ARAD. La finele fiecărui semestru studenţii de la Facultatea de Design din cadrul Universităţii „Aurel Vlaicu" Arad, organizează câte o expoziţie bilanţ cuprinzând câte o selecţie din lucrările realizate la disciplinele fundamentale.

Recent, s-a deschis la Galeria Delta cea de-a doua expoziţie a studenţilor acestei facultăţi din actualul an universitar. Aceasta cuprinde câteva sute de lucrări, de desen, culoare, studiul formei, compoziţie pentru design de produs şi ambiental, design grafic şi publicitar şi design vestimentar. Expoziţia a stârnit interesul şi aprecierile (consemnate în caietul de impresii) publicului de toate vârstele exact prin ceea ce are ea mai special: tinereţea şi prospeţimea creativităţii, bogăţia şi diversitatea de teme, soluţii formale şi cromatice precum şi absenţa inhibiţiilor în faţa materialelor neconvenţionale şi temelor abordate.

Această ediţie are ceva în plus faţă de cele precedente prin faptul că are în componenţă şi o selecţie de lucrări de licenţă ale primilor absolvenţi ai facultăţii.

> Expoziţia cuprinde câteva sute de lucrări ale studenţilor
>
>
>
> ONISM COLTA

Merită menţionat faptul că promovabilitatea acestei promoţii (ai cărei absolvenţi şi-au susţinut examenul de licenţă în faţa unei comisii externe) este de sută la sută şi că patru dintre absolvenţi au luat nota maximă.

Creaţii, într-o paradă a modei

Ca de obicei, fiecare expoziţie de acest fel e acompaniată, după două, trei zile de câte o paradă a modei. De această dată cele aproximativ o sută de costume prezentate pe podium (în spaţiul onorant şi spectaculos al Filarmonicii arădene), concepute, desenate şi cusute de studenţi s-au situat sub semnul unei teme, a stilului Flower Power aflat în vogă în anii '70.

Publicul numeros, format în special din tineri, a apreciat cu aplauze acest volum de muncă impresionant, accentul personal al fiecărui creator, aplombul tinerelor „topmodele" (studente şi prietenele lor) menite să facă cunoscut potenţialul lor creator dar şi dorinţa lor de afirmare, de confruntare cu exigenţele actualităţii în domeniul designului vestimentar.

JA-V.F.

„STILIŞTII" STUDENŢI

Studenţii din anul I şi II care au realizat aceste creaţii sunt Andreea Badea, Raluca Burtea, Alexandra Călinescu, Oana Csokmai, Beatrice Gale, Indre Zdramite Colta, Marius Gorgan, Ionela Groza, Lilla Höncz, Diana Kazamer, Iosana Moţ, Liana Negoiescu şi Anca Zaharia iar coordonatorii lor au fost profesorii Lăcrămioara Ionescu, Diana Bota şi Claudiu Ionescu.

Programe TV Vineri, 5 August

TVR 1

07.00 Telejurnal matinal
08.00 Vară, fete şi vedete!!! (I)
09.00 Vară, fete şi vedete!!! (II)
10.10 Giuvaierul palatului. (serial)
11.20 Zoom (BBC, 2009)
11.30 Invingătorii. (2008)
11.40 Legendele palatului: negustorul Lim Sang-ok. (r.)
12.15 Legendele palatului: negustorul Lim Sang-ok. (r.)
12.55 UEFA Champions League. Tragerea la sorţi a meciurilor din play-off
14.00 Telejurnal
14.45 e-FORUM
15.35 Dănutz SRL. (I) (r.)
16.35 Dănutz SRL. (II) (r.)
17.30 Beaver rezolvă tot. (s., SUA, 1984)
18.00 Telejurnal
18.25 Legendele palatului: negustorul Lim Sang-ok. (s.)
19.05 Legendele palatului: negustorul Lim Sang-ok. (s.)
20.00 Telejurnal. Tema zilei
21.10 Atac la Londra. (thriller, SUA, 2004) Partea a treia (ultima). O grupare teroristă atentează la siguranţa Londrei, lansând un atac cu gaz. O echipă internaţională de specialişti în antiterorism îşi propune să colaboreze pentru a preveni o nouă criză. Agenţi ai FBI, CIA, MI5 şi MI6 se reunesc pentru a-l captura pe liderul unei reţele teroriste care are ca scop distrugerea lumii occidentale.
22.45 Replay special
22.55 Invingătorii. (2008)
23.10 Ştirile de acasă. (dramă, SUA, 2001)
01.10 Viaţa secretă a Domnului Ripley. (thriller, SUA, 2005)
02.55 Chirurgi fără bisturiu. (MB, 2008) (II)

PRO TV

07.00 Ştirile Pro Tv. Ce se întâmplă, doctore? Omul care aduce cartea
10.00 Jaf cu ghinion. (r.)
12.00 Tânăr şi neliniştit. (r.)
13.00 Ştirile Pro Tv
14.00 Alisea şi prinţul., partea I Regie. Lamberto Bava (romantic, Italia, Germania 1996) Cu: Veronica Logan, Nicole Grimaudo, Raz Degan, Oliver Christian Rudolf
16.00 Tânăr şi neliniştit. (s.) Cu zeci de premii, cu actori ce îşi trăiesc viaţa pe platourile de filmare, identificându-se cu personajele, cu căsătorii, divorţuri ca-n filmele care se respectă, cu controverse ce-i uimesc chiar şi pe cei mai mari admiratori, serialul continuă să reprezinte un miracol, un univers care a cuprins şi a cucerit milioane de telespectatori.
17.00 Ştirile Pro Tv. Vremea
17.45 Serviţi, vă rog! (r.)
19.00 Ştirile Pro Tv. Sport
20.30 Băiat de treabă. (acţiune, Hong Kong) Regia: Sammo Hung Cu: Jackie Chan, Richard Norton, Miki Lee, Gabrielle Fitzpatrick, Karen McLymont, Sammo Hung
22.30 Evadare din Absalom. (acţiune, SUA, 1994) Regia: Martin Campbell Cu: Ray Liotta, Lance Henriksen, Stuart Wilson, Kevin Dillon
01.00 Jaful. (comedie, SUA, 1990) Regia: Howard Franklin, Bill Murray Cu: Bill Murray, Geena Davis, Randy Quaid, Jason Robards
02.30 Băiat de treabă. (r.)
04.30 După 20 de ani. (r.)
05.30 Happy Hour. (r.) O oră de veselie cu muzică live, dans, poveşti de viaţă deosebite, interviuri cu cele mai mediatizate vedete ale momentului...

ANTENA 1

06.00 Observator. cu Mihaela Calin
08.00 Matinal: 'Neatza. cu Răzvan şi Dani
10.00 In gura presei. cu Mircea Badea. Mircea Badea realizează o nonconformistă revistă a publicaţiilor sub titlul "În gura presei". Pe parcursul emisiunii el supune atenţiei telespectatorului cele mai interesante ştiri apărute în presa cotidiană, săptămânală şi lunară. Deosebirea dintre programul pe care îl realizează Mircea şi emisiunile pe aceeaşi temă ale altor televiziuni este că el este spontan, firesc şi natural fără a introduce mecanic nişte texte.
11.00 Hercule. (serial, SUA 1995)
13.00 Observator
14.00 Burlăciţa. (r.)
16.00 Observator
17.00 Acces direct. cu Simona Gherghe
19.00 Observator.
20.20 Film artistic
22.45 Film artistic
01.15 Vaporul iubirii. (r.) Vaporul Iubirii îşi poartă concurenţii - 7 fete şi 7 băieţi pe Marea Mediterană, în căutarea dragostei. Pe lângă cele 6 vedete deja cunoscute, pe Vaporul iubirii s-au îmbarcat şi 8 curajoşi, gata să îşi întâlnească iubirea vieţii lor. Concurenţii, printre care şase vedete, trec de-a lungul showului prin mai multe „teste" ce vizează deopotrivă calităţile şi defectele fiecăruia precum şi relaţia care se va înfiripa între ei. Provocările la care sunt supuşi implică, printre altele, tentaţii sexuale sau financiare şi au rolul de a stabili la finalul show-ului care este cuplul ce merită să câştige.

HBO

08.10 Anul unu. Comedie, SUA, 2009. Cu: Jack Black, Michael Cera, Oliver Platt, David Cross, Christopher Mintz-Plasse
09.50 Palatul lui Joe. Dramă, Marea Britanie, 2007. Cu: Michael Gambon, Danny Lee Wynter, Rupert Penry-Jones, Kelly Reilly, Rebecca Hall
11.45 Ucenicul vrăjitor. Aventuri, SUA, 2010. Cu: Nicolas Cage, Jay Baruchel, Alfred Molina, Teresa Palmer, Toby Kebbell
13.35 500 de zile cu Summer. Comedie, SUA, 2009. Cu: Joseph Gordon-Levitt, Zooey Deschanel, Geoffrey Arend, Chloe Grace Moretz, Matthew Gray Gubler
15.10 Zâna Măseluţă. Comedie, Canada, 2010. Cu: Dwayne Johnson
16.55 Domnul Nimeni. Dramă, Canada, 2009. Cu: Jared Leto, Sarah Polley
19.30 Filme şi vedete
20.00 Familia Borgia. Ep. 8 - Arta războiului Dramă, Canada, 2011.
20.55 Primul cerc. Poliţist, Franţa, 2009. Regia: Laurent Tuel. Cu: Jean Reno, Gaspard Ulliel, Vahina Giocante, Sami Bouajila, Isaac Sharry
22.30 Resident Evil. Viaţa de apoi. Acţiune, Marea Britanie, 2010. Regia: Paul W.S. Anderson. Cu: Milla Jovovich, Ali Larter, Kim Coates, Shawn Roberts, Sergio Peris-Mencheta
00.05 Bărbaţi care urăsc femeile. Poliţist, Suedia, 2009. Regia: Niels Arden Oplev. Cu: Michael Nyqvist, Noomi Rapace, Lena Endre, Sven-Bertil Taube, Peter Haber
02.35 Răzbunarea gemenilor 2. Acţiune, SUA, 2009. Regia: Troy Duffy. Cu: Sean Patrick Flanery

CULTURAL

07.00 Jurnalul cultural 07.30 Minoritaţi 08.00 Netropolis 08.30 Tabăra de idei 09.30 Destin în exil 10.00 Profil11.00 Carl Linnaeus 12.00 Jurnalul cultural 12.30 Spectacool 13.00 Concertele TVR Cultural 14.00 Polemicile 15.00 Jurnalul cultural 15.15 Best of 15.45 3 minute de celebritate 16.15 Global 3000 16.45 Minorităţi 17.15 Tabăra de idei 18.15 Pictura italiană 19.15 Convinge-mă! 19.45 Concertele TVR Cultural 20.45 Capodopere din Galeria de Artă 21.00 Jurnalul cultural 21.30 Dosarul media: Adevărul din spatele ştirilor

AXN

07.00 Cabinet de avocatură 08.00 Pericol iminent Cu: Richard Burgi 09.00 Crezi că ştii să dansezi? 10.00 Doctor Who I Cu: David Tennant 11.00 Viaţă neaşteptată 12.00 Pericol iminent 13.00 Cabinet de avocatură 14.00 Doctor Who 15.00 Crezi că ştii să dansezi? 16.00 Viaţă neaşteptată 17.00 Pericol iminent 18.00 Cabinet de avocatură 19.00 Doctor Who 20.00 Viaţă neaşteptată 21.00 Echipa specială 22.05 Operaţiunea de salvare 23.05 Stagiarii 23.35 Stagiarii 00.05 Stagiarii 00.35 Echipa specială 01.40 Operaţiunea de salvare 02.40 Stagiarii

B1

07.00 Ştirile B1TV 08.00 Ştirile B1TV 08.30 B1, viaţa e frumoasă! 09.00 Ştirile B1TV 09.30 B1, viaţa e frumoasă! 10.00 Ştirile B1TV 10.30 B1, viaţa e frumoasă! 11.00 Ştirile B1TV 11.30 B1, viaţa e frumoasă! 12.00 Ştirile B1TV 14.00 Ediţie de prânz 15.00 Ştirile B1TV 16.00 Actual B1 18.00 Ştirile B1TV 18.30 X-Press. Cu Vlad Petreanu 20.00 Ştirile B1TV 21.00 Special B1 23.00 Film artistic 01.00 Actual B1 (r.) 02.40 Ştirile B1TV (Sanda Nicola) (reluare) 03.30 X-Press (reluare) 04.20 Special B1 (reluare)

PRIMA TV

07.00 XIII – actiune, SUA 2008 09.30 Intalnirea inimilor - telenovela, India 2007 10.30 Specialistii 11.30 Flavours, 3 bucatari 12.30 Teleshopping 13.00 Sport, dieta si o vedeta 13.30 Teleshopping 14.00 Intalnirea inimilor - telenovela, India 2007 15.00 Cireasa de pe tort 16.00 Minunata lume Disney: Sarbatori in catuse – comedie, SUA 2008 18.00 Focus 18 19.00 Focus Sport 19.30 Cireasa de pe tort 20.30 In slujba vietii - drama, SUA 2006 22.30 Jurnalul diavolului – drama, SUA 2007 01.00 Focus 02.00 Specialistii 03.00 Jurnalul diavolului – drama, SUA 2007 05.00 Prima zi

PROCINEMA

08.15 Echipa de urgenţă 09.30 Din culisele Hollywood-ului 10.00 Zoom in 10 10.15 Echipa de urgenţă 11.45 Acasă în bucătărie 12.45 Happy Hour 14.00 Crime Time 15.15 Lumea Pro Cinema 15.45 Acasă în bucătărie 16.45 La Bloc 18.00 Poză la minut 19.00 La Bloc 20.00 Am fost şaisprezece Cu: Iurie Darie, Sebastian Papaiani 22.00 O fată, doi băieţi, trei posibilităţi Cu: Lara Flyn Boyle, Josh Charles, Stephen Baldwin 00.00 Dreptate pentru toţi Cu: Al Pacino, Jack Warden, John Forsythe, Lee Strasberg, Jeffrey Tambor, Christine Lahti

ANTENA 2

05.45 Trăieste sănătos (r.) 08.15 Dincolo de aparente (r.) 10.00 Saturday Night Live! (r.) 11.00 Răi da' buni (r.) 13.45 Agentul VIP (r.) 15.30 Trăieste sănătos 17.00 Celebri sau nu la Mihaela Tatu 18.30 Oops! 19.30 Răi da' buni (emisiune realizată de Mihai Morar) 21.00 Agentul VIP 23.00 Saturday Night Live invitat. Bryan Cranston/Kanye West (SUA 2010) 00.00 Odraslele Hollywood-ului (documentar, SUA) 00.30 Incredibil dar adevărat! (SUA 2005) 01.30 Oops! (r.) 02.45 Rai da' buni (r.) 04.15 Agentul VIP (r.)

ACASĂ

05.30 Inimă sălbatică 06.30 Impostoarea 07.30 Teleshopping 08.15 Cealaltă faţă a Analiei 09.45 Dona Barbara 10.45 Teleshopping 11.15 Dona Barbara 12.30 Teleshopping 12.45 Iubire cu chip rebel 13.45 Teleshopping 14.30 Clase 406 15.30 Impostoarea 16.30 Poveştiri adevărate - emisiune cu poveşti reale despre viaţă, prezentată de Ioana Maria Moldovan si Dan Cruceru 17.30 Inimă sălbatică 18.30 Lacrimi de iubire 19.30 Moştenitorii 20.30 Kassandra 22.00 Aurora 00.00 Clase 406 01.00 Poveştiri adevărate (r.) 02.00 Lacrimi de iubire (r.) (s.) 03.00 Doamne de poveste (r.)

CINEMAX

07.00 Suflete înghetate 08.40 Cei mai buni regizori de la Hollywood 09.10 Ariciul 10.50 De opt ori în picioare Cu: Julie Gayet, Denis Podalydes 12.30 Malacara şi misterul bastonului din stejar 12.50 O soluţie raţională Dramă, Suedia, 2009. Regia: Jörgen Bergmark. Cu: Rolf Lassgard, Pernilla August, Stina Ekblad, Claes Ljungmark, Magnus Roosman 14.35 Prima iubire 16.10 Decizii 17.50 Dragoste la Cairo 19.20 Ariciul 21.00 Ultimul joc 23.00 Luna de porţelan 00.40 Un cadavru splendid 02.20 Aventurile lui Power 03.50 Castelul de nisip

DIVA

08.10 Amy 09.10 Crimele din Midsomer - Sabia lui Guillaume 11.10 Amy 12.10 Soţii de militari. Serialul prezintă viaţa unei femei care se căsătoreşte cu un militar de carieră şi se mută împreună cu acesta într-o bază militară, unde se împrieteneşte cu soţiile celorlalţi militari. 13.10 Soţia perfectă 14.10 Visuri pe gheaţă 16.00 Crimele din Midsomer - Sânge pe şa 18.00 Soţia perfectă 19.00 Soţii de militari 20.00 În mintea Ericăi I 21.00 Viaţa dublă a lui Eleanor Kendall 22.50 Minciuni mortale

ANTENA 3

06.00 Ştirile de dimineaţă 10.00 Previziunile zilei 11.00 Ediţie specială 12.00 Ştiri 13.00 Ediţie specială 14.00 Ştiri 15.00 Esenţial 17.00 Ştiri 18.45 La ordinea zilei 20.00 Ştirea zilei cu Gabriela Vrânceanu Firea 21.00 Subiectiv cu Răzvan Dumitrescu. Emisiunea se adresează tuturor românilor, va aborda problemele arzătoare ale acestora, va prezenta soluţii politice şi/sau economice. „Se numeşte "Subiectiv" pentru că echipa care a conceput emisiunea este subiectivă..." 22.00 – Vorbe grele cu Victor Ciutacu 23.00 Ştiri 00.00 Ştiri

M1

06.56 Dimineaţa 10.00 Vară de Balaton 12.00 Un doctor în familie (s.) 13.01 Ştiri 13.30 Expres Carpatin 14.25 Magazine regionale 15.15 Emisiune de circulaţie rutieră 15.35 Ultima zi fericită 16.20 Destine de statuie în Bazinul Carpatic 17.00 Miracole (s.) 17.30 Ştiri 17.55 Vară de Balaton 18.55 Aventuri în Africa (s.) 19.45 Foc sălbatic (s.) 20.30 Ştiri 21.10 Teatru TV. Cum doriţi 23.50 24 (s.) 24.35 Ştiri 24.50 Ora închiderii

REDACŢIA NU ÎŞI ASUMĂ RESPONSABILITATEA PENTRU EVENTUALELE SCHIMBĂRI

DISCOVERY

10.00 Smash Lab 11.00 Meserii murdare 12.00 O pradă mortală 13.00 Vânătorii de mituri 14.00 Mega constructori 15.00 Cum se fabrică diverse lucruri? 16.00 Tehnici esenţiale de supravieţuire 17.00 Meserii murdare 18.00 O pradă mortală 19.00 Cum se fabrică diverse lucruri? Această serie ne arată cum se fabrică cele mai obişnuite şi mai prozaice lucruri. 20.00 Tehnici esenţiale de supravieţuire 21.00 Top Gear 22.00 Fenomene stranii 00.00 Martor paranormal 01.00 Top Gear. Top Gear e una dintre cele mai urmărite emisiuni

Suplinitorii au sunat retragerea

Dintre cei înscrişi la examenul pentru suplinitori, aproape jumătate au renunţat să mai participe la el.

Subiectele au fost considerate, de unii, a fi destul de dificile FOTO:JA

ARAD. Au fost peste 300 la înscrieri şi au mai rămas puţin peste 200 de candidaţi care s-au şi prezentat efectiv la concursul de suplinire din acest an. Dacă îi mai scădem şi pe cei care s-au retras după ce au văzut subiectele, în jur de 40, numărul celor care au rămas pe baricade e aproape jumătate din numărul celor care şi-au exprimat dorinţa de a preda anul acesta în sistemul de învăţământ preuniversitar. O explicaţie ar fi şi faptul că decizia de a înlocui interviul, singura probă susţinută anii trecuţi, cu o probă scrisă ale cărei subiecte au fost elaborate la nivelul Ministerului Educaţiei şi Cercetării i-a speriat pe mulţi şi au renunţat înainte de examen. De asemenea, sălile de examen au avut celebrele deja şi mereu prezentele camere de luat vederi. „De data aceasta nimeni nu a avut nici o tentativă de fraudare a examenului. Nu au fost înregistrate nici un fel de probleme organizatorice" - a punctat Nicolae Pellegrini, inspector şcolar general adjunct. Mai mult, la fel ca şi în cazul titularizării, „lucrările vor fi corectate de comisii de evaluare din alte judeţe, pentru a fi asigurată o cât mai mare obiectivitate" - a precizat Diana Duca, inspector resurse umane în cadrul IŞJ Arad.

Mai greu ca la titularizare

Cei care au renunţat repede la examen spuneau că subiectele li s-au părut mai grele decât cele date în iulie, la titularizare. Alţii au ieşit mai repede din sală, după ce şi-au făcut calculele şi şi-au dat seama că nu pot lua mai mult decât au obţinut anul trecut şi vor miza pe nota luată în 2010. Şedinţele publice de repartizare a posturilor vor fi organizate din data de 23 august.

Nota 5 bate nota 7

Regula e valabilă în momentul repartiţiei pe posturi. O notă de 5 luată în cadrul examenului de titularizare are prioritate în faţa unei note mai mari luate în cadrul concursului pentru suplinire, dat fiind că primul examen este considerat mai greu decât al doilea. **JA-M.A.**

AŞTEPTARE LUNGĂ

Candidaţii invitaţi în săli la ora 8.00 au fost nevoiţi să aştepte două ore şi jumătate până ce subiectele au ajuns la ei pe masă. Unii au părăsit sala la scurt timp după ce au văzut despre ce este vorba.

Prin „Erasmus", la Padova

Patru studente de la Universitatea „V. Goldiş", la Università degli Studi di Padova.

Andrea Timeea Drăgan FOTO:FAN

ARAD. Andrea Timeea Drăgan, studentă la Facultatea de Ştiinţe Umaniste, Politice şi Administrative, Relaţii Internaţionale şi Studii Europene, şi Harnischfeger Andreea, Mîrzan Gina, Rotaru Carmen - de la specializarea Relaţii Internaţionale şi Studii Europene au aplicat pentru Erasmus în Italia.

Una dintre ele, Andrea Timeea Drăgan, ne-a declarat: „Per total, am ales cinci cursuri. Patru care ţineau strict de Ştiinţe Politice şi unul reprezentând cursul de limba italiană. Materiile studiate au fost „Comparative Politics", „The American Political System", „International Decentralized Cooperation" şi „Global Economy in Historical Perspective".

Fiecare curs a venit cu ceva nou, cu ceva interesant. Am avut ocazia să aprofundam în ceea ce deja ştiam, am participat la dezbaterile organizate în sala de curs, am interacţionat cu profesorii, aceştia fiind foarte axaţi pe conceptul de comunicare cu studenţii; s-a stat şi peste programul cursului pentru a continua o discuţie, s-au făcut prezentări pe anumite teme indicate de profesor sau alese de studenţi.

> Am participat la diverse activităţi şi întâlniri cu personalităţi
> ANDREEA TIMEEA DRĂGAN

Nu a fost greu, nu a fost nici uşor, dar ne-am adaptat sistemului, ba mai mult, am reuşit să ne integrăm foarte bine şi să corespundem cu ceea ce profesorii pretindeau de la noi". **JA-V.F.**

Mai puţini bani pentru şomaj

ARAD. Peste patru procente mai puţin a încasat bugetul asigurărilor de şomaj în primele şase luni ale anului acesta faţă de anul 2010. Potrivit raportului emis de Direcţia Generală a Finanţelor Publice Arad către Instituţia Prefectului, veniturile bugetului asigurărilor pentru şomaj s-au încasat în sumă de 7.735 mii lei, ceea ce reprezintă 1% din veniturile bugetului general consolidat.

„Chiar dacă veniturile bugetului asigurărilor pentru şomaj au scăzut cu un procent de 4,6%, iar veniturile bugetului asigurărilor sociale de stat cu un procent nesemnificativ de 0,1%, în condiţiile menţinerii cotelor de contribuţii sociale, veniturile totale ale bugetului general consolidat au înregistrat creştere. Pierderile înregistrate la cele două bugetele de asigurări sociale au fost compensate de creşterea înregistrată de veniturile bugetului de stat şi a bugetul asigurărilor sociale de sănătate, astfel încât, la finele semestrului I al anului 2011, veniturile bugetul general consolidat al statului înregistrează o creştere cu 2,7% faţă de perioada similară a anului anterior", explică, în raport, directorul executiv al Fiscului, Marius Drăgănescu.

> Chiar dacă unele venituri au scăzut, per total încasările au crescut
> MARIUS DRĂGĂNESCU

Plătesc contribuţiile FOTO: JA

Motivele: şomerii şi salariile

Veniturile celor două bugete de asigurări sociale au înregistrat pierderi faţă de perioada similară a anului anterior şi din cauza faptului că efectivul salariaţilor înregistrat la nivelul judeţului Arad a scăzut de la 115.598 persoane în luna mai a anului 2010 la 112.491 persoane în mai 2011 iar câştigul salarial mediu net a înregistrat o scădere de la 1.251 lei/persoană la finele lunii mai 2010 la 1.243 lei/persoană la finele lunii mai 2011. **JA-A.P.**

Un concurs de dragul naturii

UAV este implicată într-un proiect care vrea să revitalizeze orientarea turistică în judeţul Arad.

Lizica Mihuţ, rectorul UAV FOTO:JA

ARAD. Un concurs care promovează sportul dar care reuşeste să valorifice şi potenţialului turistic al judeţului, „Sportul Munţilor" este un concurs de orientare turistică care s-a încheiat recent în staţiunea arădeană Moneasa. Proiectul derulat de CJA, Centrul Cultural Judeţean şi Universitatea „Aurel Vlaicu" din Arad şi-a propus să readucă în prim plan această competiţie care s-a bucurat, în trecut, de succes în rândul tinerilor. „Aradul a avut o remarcabilă tradiţie în domeniul turismului sportiv. În parteneriat cu Centrul Cutural Judeţean, Consiliul Judeţean, universitatea noastră îşi propune să contribuie la dezvoltarea turismului ca parte a economiei locale. Acest gen de competiţii au meritul de a fi mai mult decât simple întreceri sportive, implică cunoştinţe geografice, o educaţie ecologică şi pot deveni căi de promovare a judeţului", a precizat rectorul UAV, prof.univ. dr. Lizica Mihuţ.

Perspective îmbucurătoare

Desfăşurat la nivel judeţean, în perspectivă este gândit de organizatori ca un concurs la nivel naţional, sau chiar internaţional prin care turiştii să fi atraşi în staţiunea arădeană Moneasa. Anul acesta concurenţii (studenţi şi tineri absolvenţi de liceu) au trecut prin două etape: una teoretică (desfăşurată în municipiu, în spaţiile UAV) şi una practică (desfăşurată în diverse locaţii montane ale judeţului). **JA-M.A.**

> Îi felicit pe colegii mei care s-au implicat în acest proiect
> LIZICA MIHUŢ

DE DRAGUL ECOLOGIEI

Una din misiunile concurenţilor era să transmită cunoştinţele lor despre ecologie şi ecosistemul montan pe parcursul traseelor parcurse, fie localnicilor, fie turiştilor obişnuiţi.

Vacanţă activă în şcoala de vară

Proiect lăudabil sub genericul: „Sunt un copil fericit".

ARAD. Un grup de copii de la Şcoala Generală „Aurel Vlaicu", împreună de prof. pentru învăţământul primar Carmen Crişan, au participat recent la Şcoala de vară „Sunt un copil fericit".

Programul s-a derulat pe parcursul a două săptămâni, vizând activităţi cât mai creative şi diversificate (înot, călărie, arta actorului, bune maniere, pictură, tir sportiv, activităţi hand-made, activităţi ecologice, experienţe în laborator, jocuri şi competiţii sportive, excursii), toate la un loc fiind o oportunitate de dezvoltare şi acumulare de noi cunoştinte pentru copii, dar şi o modalitate de a se recrea, de a-şi face noi prieteni şi de a-şi petrece în mod plăcut şi constructiv vacanţa.

> Vacanţa activă a încercat să aducă ceva în plus educaţiei copiilor
> CARMEN CRIŞAN

„Ne-am bucurat că în realizarea acestui proiect nu am fost singuri - ne-a declarat prof. Carmen Crişan. Am întâlnit persoane şi instituţii care ne-au dat încredere. Astfel, Arhiepiscopia Aradului prin sectorul social-filantropic, coordonat de preotul consilier Mircea Bupte, a făcut posibilă participarea la acestă şcoală de vară a unui număr de patru copii ce provin din familii cu dificultăţi financiare. De asemenea, un sprijin deosebit am avut şi din partea directorului Parcului Naţional «Lunca Mureşului», Paul Hac, care împreună cu toată echipa sa de profesionişti au oferit copiilor activităţi educative deosebite". **JA-V.F.**

Pantoful galben

Singurul magazin din ţară care dispune de
APARATE SPECIALE PENTRU LĂRGIT PANTOFI, SANDALE, GHETE, CIZME,
atât pentru femei cât şi pentru bărbaţi.
ÎNCĂLŢĂMINTE DIN PIELE 100%

MADE IN ROMANIA

Executăm încălţăminte, de femei, la comandă începând de la mărimea 32-33...40

Vânzări ON-LINE pe www.pantoful-galben.ro
Arad, Bdul Revoluţiei nr. 66 (fostul magazin Vidra)
E-mail pantoful.galben@yahoo.com
Telefon 0729-998-343; 0722-840-789 ADMINISTRATOR.
(H-281322)

COMENTARIU

Simion Todoca

Demnitate sau semnal?

Oricât de hulit a fost ministrul Sănătății, Cseke Atila, iată că, dându-și demisia din funcție, a dat un exemplu despre cum ar trebui să înțeleagă demnitarii români sensul cuvântului demnitate. Ministrul a cerut în repetate rânduri întrevederi cu ministrul de Finanțe și cu premierul, pentru a discuta pe tema rectificării bugetare, însă nu a fost luat în seamă, aceasta făcându-se fără ca el să fie măcar consultat. În paranteză fie spus, niciunul dintre ministerele care nu au primit bani nu au fost întrebate de sănătate, aflând doar ce și cum a decis premierul, adică Traian Băsescu, iar Emil Boc, purtătorul lui de cuvânt, a comunicat mai departe. Dacă ar fi fost consultat și i s-ar fi spus că nu se poate să mai primească bani, Cseke ar fi acceptat și ar fi tăcut, însă l-a indignat comportamentul premierului, care l-a considerat, ca și pe ceilalți miniștri- cu mici excepții, desigur- o cantitate neglijabilă. Așadar, s-ar cuveni să îi spunem un „bravo" românului Cseke Atila, pentru demnitatea de care a dat dovadă, numai că, vrem, nu vrem, tot vine drăcușorul pe la urechi și ne întreabă dacă tratarea cu sictir este mai importantă decât pieirea în flăcări a unor bebeluși nevinovați, într-un spital. Adică, atunci când a luat foc maternitatea și au murit acei copilași, nu ar fi trebuit ca demnitatea să îi dicteze ministrului Sănătății să își pună la dispoziție mandatul? Faptul că președintele UDMR, Hunor Kelemen, a anunțat că Uniunea va desemna un alt ministru, arată clar că Cseke nu a cerut voie să demisioneze, ci a făcut-o pe cont propriu, așa că varianta unui semnal dat PDL-ului de către UDMR cade.S-ar putea, însă, să fie vorba despre un semnal pentru liderii UDMR, un avertisment al celor din UDMR care vor ieșirea de la guvernare și trecerea de partea USL, până când nu va fi prea târziu.Dacă este așa, se anunță mari surprize, mai ales atunci când se va pune problema unei noi asumări a răspunderii Guvernului, pe orice altceva decât Legea minorităților.

> S-o fi supărat Cseke pe Boc sau pe Hunor Kelemen?

simion.todoca@informmedia.ro

Plătim „dezmățul" bogaților

Deputatul Mihai Calimente consideră că țările sărace sunt în situația de a plăti datoriile celor bogate.

Calimente zice că Băsescu și FMI au făcut un troc FOTO: EPA

ARAD. Liberalul arădean este indignat de „tonul glorios" pe care premierul Emil Boc și PDL spun că România a fost lăudată de către FMI, CE și Banca Mondială pentru că a îndeplinit condițiile impuse în acord. De fapt, spune Calimente, România plătește „dezmățul" pe care primele cinci-șase puteri economice ale lumii și l-au permis zeci de ani de zile, acumulând datorii publice exorbitante, peste PIB-urile lor- deasemenea uriașe față de cel al României- însă luând așa zise măsuri care nu afectează nivelul de trai al cetățenilor lor. „Primele cinci- șase țări și-au permis un dezmăț, au produs prima criză și o vor produce și pe a doua, iar României, care avea o datorie a statului de doar cinci sau șase miliarde, salarii de 300 de Euro și pensii de 150 de Euro, i s-a băgat pe gât un împrumut de 20 de miliarde, pentru a scădea presiunea pe bănci. Din toată sărăcia noastră, le dăm 14 miliarde de Euro, pe care le-au dus frumușel acasă, la băncile mamă. Asta este, de fapt, toată strategia FMI, CE și BM, țările sărace plătesc datoriile celor mari", spune Calimente. De fapt, spune deputatul, România nu avea nevoie de acordul cu FMI, dar Băsescu și PDL l-au acceptat, pentru că „UE, FMI și alții închid ochii la porcăriile pe care le fac. Ei câștigă sprijinul Occidentului, pe spinarea românilor amăriți", a concluzionat Calimente. JA-S.T.

FAVORIZARE

Calimente spune că Grecia a avut libertate economică totală, fiind favorizată de UE, iar controlul de la Bruxelles a fost minimal

> Greciei i s-au cerut măsuri minimale
>
> MIHAI CALIMENTE

Dorin Filip FOTO: S.T.

PRM vrea alte „Zile ale Aradului"

ARAD. Președintele PRM Arad, Dorin Filip, îi solicită primarului Gheorghe Falcă să schimbe perioada de desfășurare a „Zilelor Aradului", coincidența cu declararea Aradului oraș liber regesc fiind supărătoare. „Actul prin care Aradul devenea la 1834 oraș liber regesc nu a fost ratificat de cancelaria de la Viena... Manifestările dedicate acestor zile, susținute de UDMR, contravin Constituției, care, la art1 alin 2, arată că forma de guvernământ este Republica. Nu mai dați curs acestor manifestări, promovate de UDMR! Articolul 30 aliniatul 7 interzice defăimarea țării și națiunii , or, la aceste manifestări, unii indivizi încalcă acest articol...

Vă solicităm ca zilele Aradului să demareze la data la care a fost instaurată prima administrație românească în Arad. Dacă nu binevoiți să suprimați această blasfemie antiromanească, vă vom acționa în instanță și vom obține anularea acestei așa zise sărbători a altora și nu a arădenilor" - se arată în scrisoarea pe care Filip a trimis-o primarului Aradului.

JA-S.T.

Miliarde către beneficiari

Deputatul Lucian Riviș Tipei susține că procentajul de absorbție a fondurilor europene a crescut.

ARAD. Deputatul Lucian Riviș Tipei afirmă că, în urma ultimei evaluari a Comisiei Europene privind gradul de absorție a fondurilor din România, cifrele au mai crescut.

„În luna mai a acestui an a existat chiar o creștere de 2,4% în sectorul construcțiilor. La 15 iunie 2011, existau un număr de 28.713 proiecte depuse, din care 8286 au fost aprobate, iar 6348 au și fost contractate, plățile către beneficiari fiind de 11.192,91 milioane lei" - spune deputatul arădean, care consideră că la capitolul proiecte cu finanțare nerambursabilă Aradul stă destul de bine, pe măsura 112 fiind depuse circa 300 , iar în 2010, nouă din cele 32 de proiecte pe măsura 322 au fost aprobate, celelalte fiind respinse pe motiv de epuizare a fondurilor.

> Viitorul minister nu va administra fondurile europene, ci va fi un liant între Guvern și agenții
>
> LUCIAN TIPEI

Deputatul Tipei a mai spus că implicarea parlamentarilor arădeni și a reprezentanților acestora în structurile guvernamentale, alături de edilul local, a făcut ca mari proiecte de infrastructură (centura Aradului în regim de autostradă, reabilitarea podului din Micălaca, pasajele de trecere de nivel cu calea ferată etc.) să devină realitate și să contribuie la dezvoltarea fără precedent a Aradului. JA-S.T.

Lucian Tipei FOTO: S.T.

PC are „binecuvântarea" lui Crin

ARAD. În cadrul unei conferințe de presă, președintele PC Arad, Mircea Purcaru, a prezentat ziariștilor înregistrarea unui interviu cu Crin Antonescu, în care acesta răspunde întrebărilor legate de situația creată prin participarea lui Gavril Popescu la sondajele pentru desemnarea candidatului USL la Primăria Aradului.Liderul liberalilor a afirmat că nu este nicio problemă în faptul că Popescu, membru PNL fiind, a intrat în sondaje în numele PC Arad, iar dacă acestea îl vor desemna drept câștigător, va avea toată susținerea sa pentru a fi candidatul USL Arad. Cât despre faptul că organizația municipală PNL Arad l-a suspendat pe Gavril Popescu pe o perioadă de un an, Antonescu a spus că trebuie să se intereseze care este situația exactă. Drept urmare, spune Mircea Purcaru, PC Arad merge mai departe pe mâna lui Popescu (la puțin timp după aceasta, președintele PNL Arad, Ioan Cristina, susținea că nu are nimic împotrivă ca Popescu să participe în sondaj din partea PC).În altă ordine de idei președintele interimar al organizației județene de femei, Camelia Răsunoiu, a reafirmat că proiectul privind realizarea puțurilor forate pe raza municipiului este cât se poate de serios, fiind înregistrat la OSIM.

JA-S.T.

Conservatorii s-au înțeles cu Crin Antonescu FOTO: S.T.

Consternat de declarațiile „halucinante"

ARAD. Președintele PNL Arad, Ioan Cristina, este consternat de declarațiile lui Traian Băsescu, pe care le consideră „halucinante", cauzate de disperare. „Să spui, cu un an înaite de alegeri, că USL nu va guverna, chiar dacă va avea 51%, este incalificabil.

Faptul că președintele spune că nu va ține cont de rezultatul votului denotă disperarea și cinismul unui om care se desparte urât de funcția pe care a deținut-o atâția ani", afirmă Ioan Cristina. „Dacă legăm asta și de rezultatele sondajului IMAS, vedem cât de departe a ajuns disperarea lui Băsescu și a PDL. Premierul Boc conduce România cu o cotă de încredere de 10%". Pe de altă parte, liderul liberal a declarat că focalizarea pe diferența dintre Victor Ponta și Crin Antonescu în respectivul sondaj IMAS arată intenția PDL de a crea dissensiuni în tabăra opoziției. „Ponta și Antonescu nu sunt concurenți în momentul de față pentru vreo demnitate publică și nici nu știm că în acest an ar avea loc alegeri prezidențiale. Atenție! Sondajul a măsurat încrederea, nu intenția de vot", a declarat Ioan Cristina. Acesta s-a referit și la procentul cumulat al PNL și PSD, care ajunge la 55%, partidele fiind măsurate separat în sondaj, nu ca o uniune.

„Înțelegem mai greu de ce au fost măsurate separat și nu împreună", a spus Ioan Cristina, remarcând și că , în materie de încredere a publicului, primii cinci lideri politici provin din Uniunea Social Liberală, ceea ce e un indicator semnificativ.

JA-S.T.

Ioan Cristina: mai are rost să facem alegeri? FOTO: S.T.

POLARIS M HOLDING

COMUNICAT

S.C. Polaris M Holding S.R.L. anunta ca incepand cu data de 1.08.2011 locuitorii municipiului Arad, Institutiile Publice, Agentii economici, Asociatiile de propietari au obligatia de a incheia contracte directe cu operatorul de salubrizare, urmand a fi contactati de personalul angajat al societatii noastre care se deplaseaza in teren.
In acelasi timp, contractele de salubrizare pot fi incheiate si la punctul de lucru al societatii din Piata Plevnei, nr.3 (langa casa cu lacat).
Data de intrare in vigoare a contractului este 1.08.2011, indiferent de data de incheiere a acestuia.

Informatii la tel: 0357/444006.

Conducerea,
S.C. Polaris M Holding S.R.L

(H-284174)

2.000 de arestări în China

BEIJING. Autoritățile chineze au anunțat joi că au arestat aproximativ 2.000 de persoane și au închis aproximativ 5.000 de companii, în cadrul unei campanii de măsuri de reprimare, lansată în aprilie, după o serie de scandaluri în sectorul alimentar, relatează AFP.

Aproximativ șase milioane de locuri de producție și distribuție au fost inspectate în cadrul acestei campanii, a precizat, într-un comunicat, Comisia pentru Securitate Alimentară, adăugând că persoanele găsite vinovate vor fi tratate cu severitate.

China promite, din septembrie 2010, o aplicare strictă a pedepsei cu moartea celor vinovați de cele mai grave infracțiuni la adresa securității alimentare. **SURSA: MEDIAFAX**

CIOCNIRI CU IZ POLITIC ȘI MAFIOT

Violențele au continuat la Karachi, un oraș important din sudul Pakistanului, țară care se confruntă cu rivalități politico-mafiote, potrivit autorităților locale, citate de AFP, bilanțul morților a ajuns la 35, într-o singură zi. Confruntările și asasinatele la comandă continuă, în pofida unui apel la „pace", lansat în urmă cu câteva zile de Guvern.

FOTO: EPA

Alegeri legislative în Polonia

VARȘOVIA. Alegerile legislative prevăzute să se desfășoare în această toamnă în Polonia vor avea loc la 9 octombrie, a anunțat ieri președintele polonez Bronislaw Komorowski. Această decizie deschide campania electorală, care se va concentra pe criza economică și pe urmările accidentului aviatic în care a murit președintele Lech Kaczynski la 10 aprilie 2010, la Smolensk, în Rusia, potrivit analiștilor. Cu două luni înaintea alegerilor legislative, Platforma Civică (PO) a premierului liberal și proeuropean Donald Tusk este creditată cu 39 la sută din intențiile de vot, față de 29 de procente cât are partidul conservator Lege și Justiție (PiS) al lui Jaroslaw Kaczynski, potrivit unui sondaj telefonic realizat de institutul SMG/KRC, la 3 august.

Linie verde pentru români

În urma rezolvării unor detalii tehnice linia telefonică ar putea fi funcțională în circa două săptămâni

BUCUREȘTI. Guvernul a decis înființarea unei linii telefonice pentru informarea muncitorilor români din Spania și a românilor în general cu privire la restricțiile de pe piața muncii din această țară, linie care va fi funcționa în maximum două săptămâni, a anunțat ministrul Muncii, Sebastian Lăzăroiu.

Decizia a fost luat prin aprobarea unui memorandum în ședința de miercuri a Guvernului, după ce autoritățile spaniole au anunțat că vor reintroduce pentru muncitorii români restricțiile existente înainte de 1 ianuarie 2009.

Apel gratuit

„Din discuțiile pe care le-am avut săptămâna trecută la Madrid cu autoritățile spaniole, dar și cu comunitățile de români din Spania, am constatat că există o stare de confuzie în rândul românilor legată de modul în care vor fi aplicate aceste măsuri și am realizat că instrucțiunile de aplicare date de autoritățile spaniole nu sunt foarte clare. În acest sens, am decis înființarea acestei linii telefonice la care românii din Spania, dar și din România pot suna gratuit în așa fel încât să nu apară niciun fel de abuzuri pentru cei care se află acum în Spania", a arătat Lăzăroiu.

Sebastian Lăzăroiu FOTO: FAN

Acesta a precizat că personalul care va răspunde la apelurile telefonice se va afla în România, fiind deja pregătită o echipă.

Sebastian Lăzăroiu a mai arătat că la nivelul ministerelor de resort din România și Spania a fost constituit un grup de lucru, iar sesizările primite vor fi transmise acestui grup de lucru pentru soluționare.

SURSA: MEDIAFAX

Demisia lui Cseke nu afectează coaliția

CLUJ-NAPOCA. Conducerea UDMR susține că demisia ministrului Sănătății, Cseke Attila, nu afectează funcționarea coaliției de guvernare, decizia acestuia fiind respectată în totalitate de Uniune

„Decizia lui Cseke Attila nu afectează funcționarea coaliției. Cseke Attila va conduce încă 15 zile ministerul, perioadă în care UDMR va lua o decizie cu privire la persoana noului ministru", se arată într-un comunicatul UDMR. Purtătorul de cuvânt al PSD, Radu Moldovan, a declarat că demisia ministrului Cseke Attila poate fi explicată și prin disputa acestuia cu președintele CNAS, Lucian Duță.

Fostul ministru al Sănătății Eugen Nicolăescu, deputat PNL, a spus că demisia lui Cseke Atilla este urmare a declarațiilor președintelui Traian Băsescu referitoare la ministrul Sănătății El a amintit declarația șefului statului, „care a dorit să atenționeze foarte clar" că, dacă ministrul Sănătății și președintele Casei Naționale a Asigurărilor de Sănătate nu se înțeleg, atunci unul trebuie să plece.

Ministrul Sănătății, Cseke Attila, a anunțat, joi, că demisionează din funcție, nemulțumit de banii primiți de MS la rectificarea bugetară, care s-a discutat fără a i se cere punctul de vedere, și a precizat că în mandatul său a avut mai multe dispute cu reprezentanți ai Ministerului Finanțelor.

Cseke Attila - fostul ministru al Sănătății FOTO: FAN

Poliția va interoga 700 de persoane

OSLO. Aproximativ 700 de persoane vor fi interogate de unitatea specială a poliției în legătură cu atacurile mortale din Norvegia, de la 22 iulie, a anunțat poliția. Unitatea specială a poliției, în care lucrează deja peste 100 de persoane, va fi condusă de detectivul John Roger Lund. Conform poliției, 700 de persoane vor fi interogate în legătură cu atacul armat de pe insula Utoeya și atentatul cu bombă din centrul Oslo, soldate cu 77 de morți. Polițiștii vor verifica ore întregi de înregistrări ale camerelor de supraveghere, datele de pe Internet și telefoanele mobile, precum și alte dovezi tehnice. Alți polițiști sunt implicați în schimburi de informații cu servicii de poliție din afara Norvegiei, în special Europol, FBI și poliția din Londra. Suspectul în cazul celor două atacuri, Anders Behring Breivik, a fost interogat de poliție pentru a treia oară miercuri și este programat pentru o nouă audiere joi.

Ajutat să-și procure materialul pentru atacuri

OSLO. Extremistul norvegian Anders Behring Breivik afirmă că a beneficiat de ajutor pentru a-și procura din străinătate materialul necesar pentru atacurile mortale de la 22 iulie, dar refuză să spună mai mult până când nu vor fi îndeplinite cerințele sale politice, a declarat avocatul său, citat de AFP.

„El și-a procurat din străinătate aproape tot materialul pe care l-a utilizat" pentru a comite atacurile, a declarat avocatul Geir Lippestad, citat joi de ziarul Verdens Gang (VG). Potrivit acestuia, clientul său afirmă că a vizitat 20 de țări în acest scop.

„El spune că a întâlnit persoane și că și-a procurat material în cursul acestor călătorii. El spune că mai multe persoane l-au ajutat să-și procure acest material", a adăugat acesta, la finalul celui deal treilea interogatoriu al lui Breivik, desfășurat miercuri la poliție.

Autorizează sistemul multipartit

„Președintele Assad a promulgat ieri un decret prezidențial privind legea partidelor".

DAMASC. Președintele sirian, Bashar al-Assad, a promulgat un decret care autorizează sistemul multipartit în țară, îndeplinind astfel una dintre principalele revendicări ale mișcării de contestare declanșate la jumătatea lui martie, a anunțat ieri agenția oficială Sana, citată de AFP.

Decretul stabilește condițiile de creare și funcționare a formațiunilor politice, care pot exista alături de partidul Baas, aflat la putere din 1963 și având statutul de „lider al statului și societății", potrivit Constituției.

Guvernul sirian a adoptat la sfârșitul lui iulie un proiect de lege care autoriza sistemul multipartit, într-o țară dominată de partidul Baas din 1963.

Acest decret permite ca măsura să se aplice imediat, fără a aștepta un vot al Parlamentului.

Noile partide trebuie să respecte declarația universală a drepturilor omului, să nu fie fondate pe baze religioase sau tribale și să nu provină dintr-o organizație sau partid care nu este sirian.

De asemenea, acestea nu trebuie să aibă nici o formațiune militară sau paramilitară, publică sau secretă, iar principiile lor, obiectivele și sursele de finanțare va trebui să fie stabilite clar, a precizat Sana. **SURSA: MEDIAFAX**

Bashar al-Assad FOTO: EPA

Demit oficiali din sectorul energetic

După accidentul de la centrala nucleară Fukushima autoritățile de la Tokyo au fost criticate.

TOKYO. Autoritățile japoneze vor demite trei oficiali de rang înalt din sectorul energetic, ca urmare a modului în care a fost gestionată criza provocată de accidentul nuclear de la Fukushima, relatează AFP.

Ministrul nipon al Economiei, Banri Kaieda, a afirmat ieri, în cadrul unei conferințe de presă, că va proceda la o remaniere în cadrul ministerului său, responsabil cu reglementarea industriei nucleare.

El a subliniat că, în acest fel, vrea să „dea o nouă viață" puternicului său minister.

Ministrul a confirmat informațiile de presă potrivit cărora adjunctul său, directorul general al Agenției pentru energie și resurse naturale și directorul Agenției pentru securitate nucleară și industrială vor fi înlocuiți în funcție.

„Am discutat despre aceste schimbări de aproximativ o lună", a precizat Kaieda.

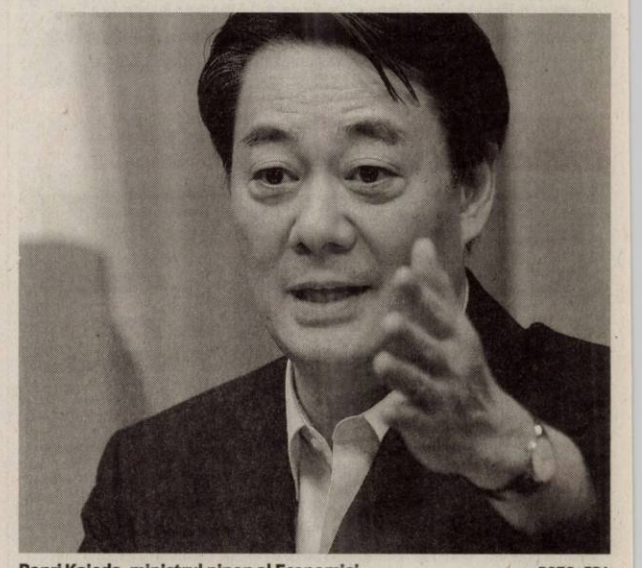

Banri Kaieda, ministrul nipon al Economiei FOTO: EPA

UNDE MERGEM în Arad

CINEMA

DACIA

· „127 de ore" (SUA, Marea Britanie), orele 14:00, 17:00, 20:00

CINEMA CITY

· Căpitanul America: Primul răzbunător 3D, orele 14:40, 17:10, 19:30, 22:00
· Green Lantern 3D, orele 13:00, 15:20, 17:40, 20:00, 22:20
· Harry Potter şi Talismanele Morţii: Partea 2 – 3D, orele 19:00, 21:40
· Larry Crowne, orele 14:30, 16:40, 18:50, 21:00
· Marea Mahmureală 2, orele 14:15, 16:30, 18:40, 20:50
· Omu' de la Zoo, orele 15:00, 17:10, 19:20, 21:30
· Pinguinii d-lui Popper, ora 15:20
· Profa rea, dar buuună, orele 13:50, 15:50, 17:50, 19:50, 21:50
· Super 8, orele 14:20, 16:50, 19:10, 21:30
· Transformers 3 – 3D, ora 21:50
· Winnie de pluş, ora 17:30

FESTIVALURI

· **FESTIVALUL „FOLK MARIS", EDIŢIA A III-A** (sâmbătă, 6 august, de la ora 18, la castelul din localitatea Bulci)
· **FESTIVALUL PENSIONARILOR** „La poalele munţilor Codru Moma", ediţia I (duminică, 7 august – ora 10, deschiderea fesivă; ora 16, spectacol folcloric; ora 21, balul pensionarilor – la Teatrul de vară Moneasa)

EXPOZIŢII

· **GALERIILE DE ARTĂ „DELTA":** „Design Atelier". Expoziţia absolvenţilor 2011 (9-17)
· **GALERIA DE ARTĂ „ALFA"** (B-dul Revoluţiei, nr. 90): „Târg de artă, Arad 2011" (9-17)
· **SALA CLIO** (str. Horea, nr. 8): „Salonul de vară 2011", expoziţie a cenaclului „I. Andreescu" (9-17)
· **LIBRĂRIILE CĂRTUREŞTI:** Expoziţie de pictură a artistului Dan Merişca
· **COMPLEXUL MUZEAL ARAD** (Palatul Cultural, Piaţa G. Enescu 1): Expoziţie de reptile vii, deschisă în cadrul Secţiei Ştiinţele Naturii (orele 9-17)
· **MUZEUL DE ARTĂ ARAD** (str. Gh. Popa 2-4, et. II - Sala Ovidiu Maitec): Expoziţia „Răscruci" a artiştilor vizuali Mihail Trifan şi Silviu Barsanu (9-17).
· **MUZEUL DE ARTĂ ARAD** (str. Gh. Popa 2-4, et. II): Expoziţia de etnografie (9-17)
· **GALERIA TAKACS** (str. Lucian Blaga): „Lumină şi culoare" de Flory Takacs (9-17)
· **GALERIILE „TURNUL DE APĂ":** Expoziţia de fotografie „Perpetuum efemer" , Rely Tarniceri (9-17)
· **MUZEUL ORĂŞENESC LIPOVA:** Expoziţie de fotografie „Flori de primăvară" (9-17)
· **GALERIA JELEN:** Expoziţie de pictură Mihai Takacs (9-17)
· Teatrul Vechi (str. Gh. Lazăr): „Experiment sintetic G", expoziţie de pictură a artistului arădean Laurian Popa (9-17)

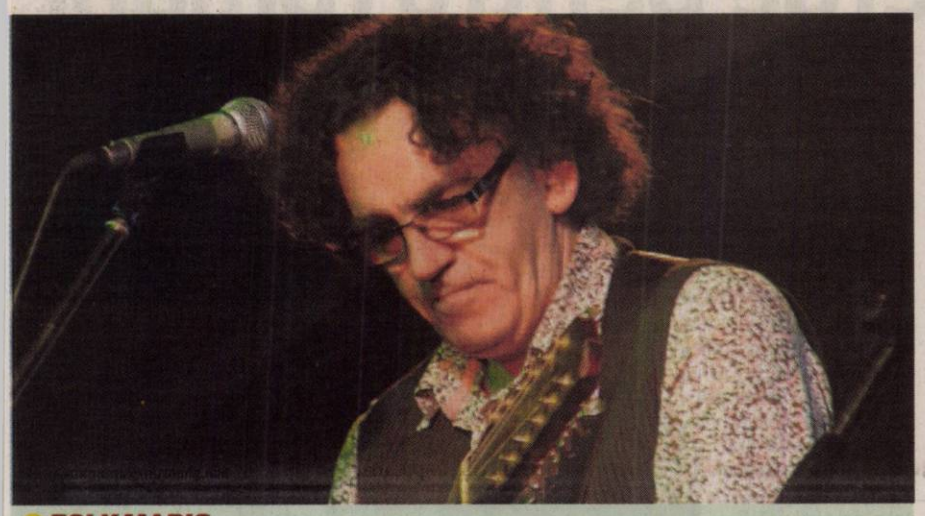

PIEŢE

· Obor (str. Pădurii)
· Hobby (Piaţa Mihai Viteazul)
· Auto (Hipodrom)

FILATELIE

· Întâlnire filatelică. Societatea „Aradul" vă invită în fiecare duminică, între orele 9.30 - 12.30, la o întâlnire filatelică ce se desfăşoară la Casa Sindicatelor, et. 2, camera 48.

ÎNTRECERI

· **ŞAH:** Arad Open 2011 (5-11 august, la palatul Cultural)
· **AUTOMOBILISM:** Raliul Aradului (vineri şi sâmbătă, pe circuitul Vik Power şi în judeţ)
· **MOTOCICLISM:** Campionatul sud-est european de viteză (sâmbătă şi duminică pe circuitul Vik Power)

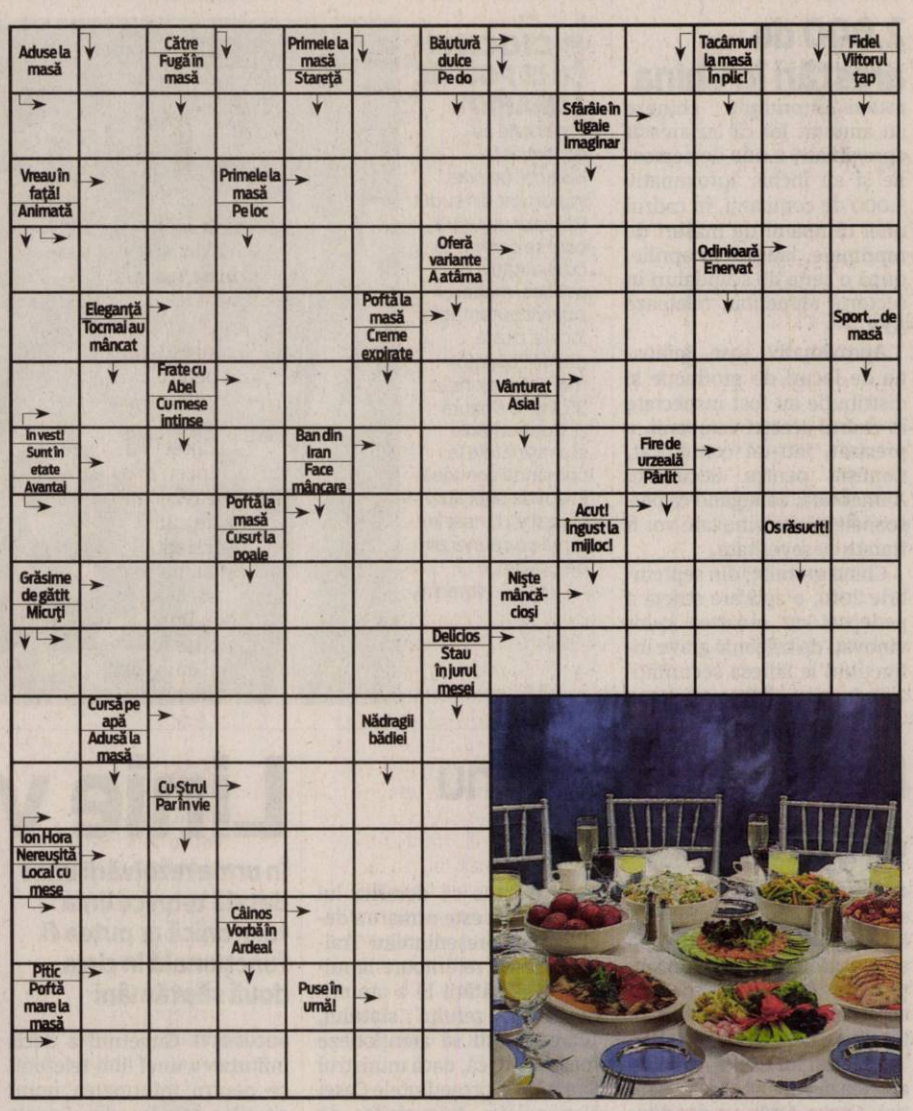

SOLUŢIA INTEGRAMEI DIN NUMĂRUL PRECEDENT

C – V – A – A – C – S – CORESPONDENTA – MESTER – RAVAS – DUCTIL – PUS – RA – NOI – ATOM – TT – MIM – ARES – AU – M – CARTE – TIMBRE – SANSA – BACI – US – RD – TEIS – CUTA – NEAM – PLIC – GAJ – U – TIBIE – NM – SEST – ALIAT – GRAV – OP – CREOLA – VAG – MAL

AZI LA CINEMATOGRAFUL
DACIA

În rolul principal, James Franco FOTO: FAN

„127 DE ORE"

Este povestea adevărată a remarcabilei aventuri a alpinistului Aron Ralston pentru a se salva după ce un bolovan a căzut şi i-a zdrobit braţul şi îl blochează într-o fantă izolată dintr-un canion din Utah. Pe durata următoarelor 5 zile, Ralston se luptă cu natura şi cu proprii demoni pentru a descoperi în cele din urmă că are curajul şi ceea ce este necesar pentru a se scoate indiferent de metodă, să coboare peretele de 20 de metri şi să meargă pe jos peste 13 kilometri înainte de a fi salvat în cele din urmă. Povestit cu o structură narativă dinamică, „127 de ore" este o poveste viscerală şi palpitantă care va duce publicul într-o nouă călătorie

AZI LA CINEMATOGRAFUL
CINEMA CITY

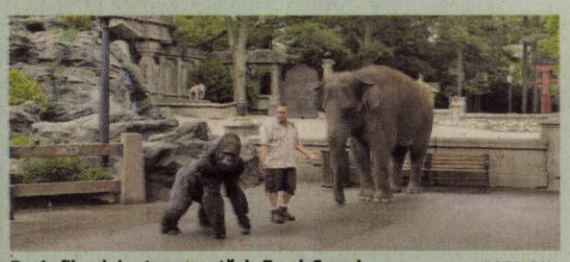

Regia filmului este semnată de Frank Coraci FOTO: FAN

„ OMU' DE LA ZOO"

Animalele de la Franklin Park Zoo îl iubesc foarte mult pe Griffin Keyes , cel mai bun îngrijitor al lor. Constatând că se simte mai în largul lui în compania unui leu decât a unei fete, Griffin se hotărăşte să plece de la Zoo pentru a-şi căuta o slujbă mai spectaculoasă, fără de care nu va reuşi niciodată să cucerească o fată. Cuprinse de panică, animalele se decid să rupă legământul de tăcere cu care se obişnuiseră de la începuturi şi să-şi dezvăluie cel mai mare secret: ele pot vorbi! Pentru a-l convinge pe Griffin să nu le părăsească, ele se angajează să-l înveţe regulile din lumea animalelor, după care ar putea face curte unei iubite.

VĂ INVITĂM LA...

„Salonul" artiştilor plastici

La Sala „Clio" a fost vernisată, în prezenţa unui numeros public, a XI-a ediţie a „Salonului de vară".

Expoziţia poate fi vizitată până în 15 august FOTO: FAN

ARAD. Peste 80 de lucrări semnate de 22 artişti plastici, membri ai cenaclului „Ion Andreescu", sunt expuse la Sala „Clio". Vernisajul expoziţiei a avut loc miercuri seara, în deschidere preşedintele cenaclului arădean, Maria Furnea, punctând că este a XI-a ediţie (de 6 ani la „Clio", după pierderea sălii Forum) şi cuprinde lucrări realizate, în ultima jumătate de an, de artişti consacraţi dar şi debutanţi precum Daniela Kovats (cu tablouri făcute din seminţe) şi Coriolan Nicolau (lucrări cu temă religioasă). În prezentarea făcută, prof. Dan Lăzărescu, a analizat (în câteva cuvinte) lucrările fiecărui artist, concluzionând că „fiecare dintre expozanţi face proba unor calităţi deosebite" şi, în ansamblu, „avem de-a face cu o expoziţie de o foarte bună calitate". Veţi putea vedea la „Clio" lucrări de pictură, grafică - şi o sculptură, semnată de dr. Celus Ciobanu. Alături de nume consacrate, pe care le cunoaşteţi încă din perioada „Salonului" de la „Forum", au apărut noi artişti. Diversitatea stilurilor captivează interesul privitorului într-un mod cu totul deosebit. Puteţi admira peisaje, portrete, natură moartă, citadine, compoziţii, etc. într-o diversitate de viziuni şi modalităţi de realizare artistică.

JA-V.F.

FILME LA TV

SÂMBĂTĂ

· **Oraşul infernului** (ANTENA 1, ora 17.00); · **Să dansaţi bine** (PRO CINEMA, ora 20.00); · **Mireasa hoţomană** (EUFORIA, ora 20.00); · **Sacrificiile gloriei** (ROMANTICA, ora 20.00); · **Vulpea neagră: Preţul păcii** (TVR 2, ora 20.10); · **Insula comorii I** (NAŢIONAL, ora 20.15); · **007: Partea lui de consolare** (ANTENA 1, ora 20.20); · **Praf şi pulbere** (PRO TV, ora 20.30); · **Minele Regelui Solomon I** (PRIMA, ora 20.30); · **Iar tu?!** (HBO, ora 21.00); · **Călăreţul palid** (TCM, ora 22.00); · **Pepe şi Fifi** (TVR 3, ora 22.00); · **Un american liniştit** (CINESTAR, ora 22.00); · **Evadare din Absolom** (PRO TV, ora 22.15);

DUMINICĂ

· **Bărbaţi în negru** (PRO TV, ora 17.00); · **Numele trandafirului** (CINESTAR, ora 20.00); · **Capcana mercenarilor** (PRO CINEMA, ora 20.00); · **Povestea lui John Lennon** (ROMANTICA, ora 20.00); · **Ţintă legitimă** (HBO, ora 20.00); · **Vulpea neagră: oameni buni şi oameni răi** (TVR 2, ora 20.10); · **Numele lui e „Mard"** (NAŢIONAL, ora 20.15); · **Minele lui Solomon II** (PRIMA, ora 20.30); · **Catwoman** (PRO TV, ora 20.30); · **O iubire de neuitat** (ACASĂ, ora 20.30); · **La limita extremă** (ACTIONSTAR, ora 20.30); · **Poliţist de grădiniţă** (TV 1000, ora 21.00); · **XIII: Conspiraţia I** (AXN, ora 21.10)

CĂRŢI NOI ÎN LIBRĂRII

· „VINDECARE PRIN AUTOTRATAMENT" DE LI HESHENG

Este o carte de exerciţii şi metode terapeutice elaborate de faimosul maestru al artelor marţiale Li Hesheng, în urma unei practici îndelungate. Cercetările sale minuţioase s-au îndreptat în special către găsirea celor mai simple şi mai eficiente metode, pe care să le poată folosi oricine pentru a-şi trata simptome apărute frecvent, ale unor boli acute sau chiar cronicizate. Bazându-se pe experienţa personală în practica medicală şi predarea artelor marţiale, autorul expune peste o sută de metode şi exerciţii, pentru a fi practicate de cei ce suferă de boli respiratorii, cardiovasculare, gastrointestinale, urogenitale, nervoase, ale organelor de simţ etc.

· „101 LUCRURI INEDITE DESPRE SEX" DE EVE MARX

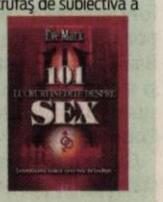

Cartea este concepută ca o examinare informativă, modernă şi trufaş de subiectivă a sexualităţii, oferind genul de amănunte picante care nu sunt menţionate de obicei în orele de educaţie sexuală. Toate materialele prezentate în acest minicurs despre sexualitatea şi comportamentul sexual al oamenilor sunt reale. Veţi găsi informaţii utile şi pertinente despre numeroase subiecte, de la mijloacele contraceptive şi preferinţele sexuale, până la sfaturi tantrice ispititoare şi practici sexuale din toată lumea, definiţii de argou şi alte informaţii lubrice.

INTERVIU JA. CU CRISTIAN DRĂGAN, VICEPREŞEDINTELE CJA

„Am mărşăluit mult pe infrastructură”

Cu Cristian Drăgan despre starea drumurilor judeţene, despre tronsoanele care pătează imaginea Aradului şi despre proiecte.

Este judeţul prea mare, banii prea puţini sau opoziţia e prea vehementă când spune că drumurile din judeţ sunt puţine şi de proastă calitate?

CRISTIAN DRĂGAN. În 2008, la momentul la care am fost ales vicepreşedinte, 83,6 la sută din drumurile judeţene erau depăşite, ca durată de exploatare. CJA are 1.163 de km de drumuri. În 2008 nu am avut aceşti km, au fost 1.053, dar de atunci am preluat foarte multe drumuri comunale. Am preluat şi drumuri forestiere şi le-am făcut drumuri judeţene, iar acum avem 1.163 de km. Repet, în 2008, 83,6 la sută dintre drumuri erau depăşite ca şi durată de exploatare. Am scăzut, apoi, în fiecare an procentul. În 2008 am făcut 37 de km de drum, în 2009, procentul de exploatare depăşită a ajuns la 81,5 la sută. S-a văzut clar că, odată făcute nişte investiţii în drumuri, imediat a scăzut procentul de drumuri cu exploatare depăşită. În 2010 am făcut 52 de km de drumuri judeţene noi, scăzând durata de exploatare depăşită la 74,3 la sută. În 2011, fizic, avem finalizaţi 42 de km de drum. Cu bugetul prevăzut anul acesta pentru drumuri, vom ajunge undeva la 88 de km de drumuri. În septembrie va fi finalizat Julița-Mădrigeşti, iar, din prognozele noastre, cred că peste 100 de km de drumuri noi vor fi finalizate. Sperăm ca la rectificarea de buget să mai primim bani pentru modernizarea drumurilor, deoarece fondurile alocate pentru investiţii în infrastructură pe 2011 au fost deja terminate. Sper să mai prindem cel puţin 10 km de drum judeţean.
Probabil că drumurile care vor fi făcute din aceşti bani vor avea finalizarea cândva la începutul anului următor. Din calculele făcute de noi, după investiţiile din acest an, cred că vom ajunge ca drumurile cu durată de exploatare depăşită din judeţ să scadă la un procentaj de 50 la sută.
În trei ani de zile, de la preluarea acestui mandat, s-a făcut destul de mult, am mărşăluit foarte mult pe infrastructură. Colaborarea cu domnul preşedinte Nicolae Ioţcu a fost una foarte bună, acesta înţelegând că un judeţ se poate dezvolta numai cu ajutorul unei infrastructuri bune.

Cam de cât asfalt ar mai fi nevoie să circulăm în condiţii foarte bune, apropiate de cele din Occident?

DRĂGAN. Comparaţia cu Occidentul este foarte grea de făcut pentru că, în urmă cu ani de zile, până în 2008, s-au făcut mult mai puţine drumuri decât în ultimii trei ani. Conducerile CJA de dinainte, neavând nici bani aşa de mulţi, au mers pe întreţinerea drumurilor, nu pentru realizarea unor şosele noi. După 2008 au atras foarte mulţi bani europeni în infrastructura judeţului Arad.

Există o colaborare între CJA, segmentul de infrastructură, şi primăriile din judeţ? Există o armonizare între investiţiile dorite de o parte şi de cealaltă?

DRĂGAN. Clar. Eu colaborez foarte bine cu toţi primarii din judeţ, indiferent de culoarea politică. Din momentul în care am ajuns vicepreşedinte al CJA fac administraţie, politica o fac la partid. Am luat în calcul aceste lucruri cu toţi primarii şi am fost sprijiniţi în totalitate. Cu ajutorul domnului preşedinte am legat relaţii foarte bune cu toţii primarii din judeţ. Mulţi dintre ei au fost sprijiniţi de către noi să acceseze fonduri europene. Mulţi primari credeau că banii vin doar de la CJA sau de la bugetul statului. Nu este aşa. Au priceput, şi-au schimbat politica în localitate şi au început să depună proiecte. Dacă până în 2008 am avut pe măsura 322 două proiecte depuse, la Archiş şi Hălmagiu, la ora actuală avem opt proiecte deja câştigate în plus. Valoarea proiectelor este de 2,5 milioane de euro pentru fiecare localitate, 25 de milioane de euro la nivel judeţean. Am sprijinit primarii cu cofinanţarea de 20 la sută, pentru că, din bugetele locale, nu îşi permiteau să plătească asemenea sume.

Cum vede Cristian Drăgan judeţul, din punct de vedere al infrastructurii, şi spre ce drum ar îndrepta toţi banii dacă ar trebui să aleagă un singur tronson?

DRĂGAN. Foarte sincer spun nu aş putea să zic spre ce drum aş îndrepta banii. Dacă aş avea banii necesari, aş licita şi aş face toate drumurile judeţene. Nu există niciun drum care să fie o prioritate pentru mine. Eu am o deviză: lasă ceva în urma ta oriunde eşti pus. Când am ajuns vicepreşedinte, aveam un singur scop: o infrastructură cât mai bună. Aveam şi un drum la care mă gândeam în special, Drumul Vinului. Nici măcar proiectul nu era depus pentru realizarea lui. Am discutat cu domnul preşedinte Ioţcu şi, împreună, am luat decizia să facem proiect pentru accesarea fondurilor europene. În momentul de faţă, avem deja finanţarea şi sperăm ca, în cel mai scurt timp, să demarăm şi lucrările.

> Între Şiria şi Pâncota, în 2005 circulau zilnic 377 de maşini grele, în 2010 - 878

Mai există drumuri judeţene care să păteze faţa administraţiei?

DRĂGAN. Da, sunt. Putem da exemplu un tronson de drum tranzitat de camioanele care lucrează la autostradă. Este vorba despre şoseaua dintre Cruceni şi Firiteaz. Se intervine deja pentru că este într-o stare deplorabilă, datorită traficului extrem de mare. Traficul a crescut de câteva ori în ultimii ani, potrivit recensământului făcut de noi. De exemplu, între Şiria şi Pâncota, în 2005 circulau, zilnic, 377 de maşini grele, în 2010 circulă 878. Şi asta doar pe un tronson de drum. Există segmente pe care a crescut traficul şi de trei ori. Pe o parte, este îmbucurător, deoarece se vede dezvoltarea judeţului prin construirea de autostrăzi, drumuri judeţene şi comunale. Dar, în acelaşi timp, ne distrug şi drumurile pe care circulă.

ALIN GHERASIM
alin.gharesim@informmedia.ro

UNIVERSITATEA „AUREL VLAICU” DIN ARAD

310130, Arad, B-dul Revoluţiei nr. 77, P.O. BOX 2/158 AR, http://www.uav.ro; operator de date cu caracter opersonal 2929

ADMITERE 2011

CRITERII DE ADMITERE 2011

1. Admiterea 2011 se face luând în considerare **media de la examenul de bacalaureat** pentru domeniile şi specializările tuturor facultăţilor.
Ocuparea locurilor scoase la concurs se va face în ordinea descrescătoare a mediei de la examenul de bacalaureat şi potrivit opţiunilor candidaţilor.
2. Pentru Facultatea de Educaţie Fizică şi Sport, Domeniul Educaţie Fizică şi Sport, Specializarea Educaţie Fizică şi Sportivă, precum şi pentru Facultatea de Design candidaţii vor susţine şi probe de aptitudini.

PERIOADA DE ÎNSCRIERE ŞI AFIŞAREA REZULTATELOR
a. Sesiunea I: înscrierea 11 – 30 iulie;
- afişarea rezultatelor 30 iulie.
b. Sesiunea II: înscrierea 1- 18 septembrie;
- afişarea rezultatelor 18 septembrie.

Înscrierile se desfăşoară şi sâmbăta şi duminica.

INFORMAŢII SUPLIMENTARE SE OBŢIN LA DECANATELE FACULTĂŢILOR www.uav.ro

ACTE NECESARE LA ÎNSCRIERE:

1. Cerere tip (se primeşte la înscriere);
2. Diplomă de bacalaureat (în original) sau diplomă echivalentă cu aceasta. În cazul în care un candidat se înscrie pentru concurs şi la o altă universitate (facultate), în locul diplomei de bacalaureat sau adeverinţei va anexa copia legalizată, precum şi copia legitimaţiei de înscriere la concurs la prima universitate (facultate), care se autentifică după original de către comisia de admitere;
3. Certificat de naştere (copie legalizată);
4. Certificat de căsătorie (copie legalizată);
5. Adeverinţă medicală tip M.S. 18.1.1.;
6. Două fotografii color tip buletin;
7. Dosar plic.

STUDII UNIVERSITARE DE LICENŢĂ

Facultatea	Domeniul de licenţă	Programul de studii/Specializare	Nr. loc
INGINERIE C. Univ. M Tel. 0257250389	Inginerie industrială	Tehnologia construcţiilor de maşini	80
		Ingineria sudării	80
		Tehnologia şi designul produselor textile	80
		Tehnologia tricotajelor şi confecţiilor	80
	Inginerie mecanică	Vehicule pentru transport feroviar	100
	Ing. autovehiculelor	Autovehicule rutiere	100
	Ingineria sistemelor	Automatică şi informatică aplicată	100
	Ing. şi management	Inginerie economică industrială	80
INGINERIE ALIMENTARĂ, TURISM ŞI PROTECŢIA MEDIULUI (F.I.A.T.P.M.) C. Univ. M Tel. 0257219331	Ing. produselor alimentare	Ingineria produselor alimentare	80
		Controlul şi expertiza produselor alim.	80
	Inginerie chimică	Tehnologie chimică textilă	80
	Biotehnologii	Biotehnologii pentru industria alim.	80
	Inginerie şi management	Inginerie şi management în alimentaţie publică şi agroturism	80
	Ingineria mediului	Ingineria sist. biotehnice şi ecologice	80
ŞTIINŢE UMANISTE ŞI SOCIALE C. Univ. M Tel. 0257219336	Limbă şi literatură	Limba şi lit. română – Limba şi lit. engleză	130
	Ştiinţe administrative	Administraţie publică	130
		Poliţie comunitară	100
	Şt. ale comunicării	Jurnalism	75
	Istorie	Istorie	130
	Teologie	Teologie penticostală didactică	130
TEOLOGIE Str. Academia Teologică, Nr. 9 0257285855	Teologie	Teologie ortodoxă pastorală	130
		Teologie ortodoxă didactică	75
		Teologie ortodoxă asistenţă socială	75
ŞTIINŢE ECONOMICE B-dul Revoluţiei, Nr. 77 Tel. 0257280679	Finanţe	Finanţe şi bănci (zi/id)	250/200
	Contabilitate	Contabilitate şi informatică de gestiune (zi/id)	250/200
	Administrarea afacerilor	Ec. comerţului, turismului şi serviciilor (zi/id)	250/200
		Administrarea afacerilor	80
	Management	Management	130
	Marketing	Marketing	100
	Cib. st. şi inf. ec.	Informatică economică	100
ŞT. ALE EDUCAŢIEI, PSIHOLOGIE ŞI AS. SOCIALĂ C. Univ. M Tel. 0257219555	Ştiinţe ale educaţiei	Psihopedagogie specială	75
		Ped. învăţământului primar şi preşcolar	130
	Asistenţă socială	Asistenţă socială	130
	Psihologie	Psihologie	100
ŞT. EXACTE C. Univ. M Tel. 0257219000	Informatică	Informatică (zi/id)	125/150
	Matematică	Matematică informatică	100
ED. FIZ. ŞI SPORT C. Univ. M Tel. 0257219336	Educaţie fizică şi sport	Educaţie fizică şi sportivă	150
DESIGN C. Zimandului, nr. 8 Tel. 0257231020	Arte plastice, decorative şi design	Design	100
		Modă-design vestimentar	60

STUDII UNIVERSITARE DE MASTERAT

FACULTATEA	PROGRAMUL DE STUDII/SPECIALIZARE	LOC.
TEOLOGIE	Teologie sistematică	55
	Teologie practică	55
	Studii teologico-lingvistice	95
	Studii teologico-istorice	55
ŞTIINŢE ECONOMICE	Finanţare şi management în administraţia publică	225
	Buget public, pieţe financiare şi bănci	125
	Finanţare şi management în instituţiile mass media	125
	Finanţare şi management în instituţiile de asistenţă socială	100
	Finanţare şi management în şcoala românească	225
	Finanţare şi management de proiect	100
	Finanţare şi management în instituţiile de siguranţă publică	100
	Finanţare şi management în agro-bussines	225
	Sisteme informatice de gestiune	95
	Administrarea financiar-contabilă a întreprinderii	125
	Contabilitate şi audit financiar	125
	Contabilitate şi expertiză contabilă	125
	Contabilitate şi fiscalitate	125
	Administrarea afacerilor în comerţ, şi turism	150
	Comerţ şi servicii în turism	150
	Strategii şi politici de management	150
INGINERIE	Sisteme avansate de modernizare a vehiculelor feroviare	65
	Controlul şi expertiza produselor textile	65
	Productica sistemelor industriale	65
	Automatizări şi sisteme inteligente	65
F.I.A.T.P.M.	Managementul calităţii produselor alimentare	65
	Ingineria alimentară şi mediul înconjurător	65
	Biotehnologii aplicate	65
	Evaluarea şi controlul calităţii mediului	65
ŞT. EDUCAŢIEI	Pedagogie interactivă şi conducerea şcolii româneşti	300
	Politici şi strategii ale formării competenţelor pentru cariera didactică	50
	Servicii de asistenţă socială şi medicina muncii	60
ŞT. UMANISTE ŞI SOCIALE	Limbă şi literatură. Tendinţe actuale	70
	Interculturalitate. Studii lingvistice şi literare (Limba engleză)	70
	Administraţie publică în context european	60
ŞT. EXACTE	Informatică aplicată în ştiinţe, tehnologie şi economie	65

STUDII UNIVERSITARE DE DOCTORAT

NR. CRT.	DOMENIUL	LOC.
1	Filologie	7
2	Teologie	5

(H-833763)

Prins în trafic FOTO: I.C.

Transporta lemne fără acte pe DN 79

BÂRSA. Lemne fără acte peste tot prin județul Arad. Un bărbat în vârstă de 42 de ani a fost prins de polițiștii din Bârsa în timp ce transporta cu un autocamion marca Roman, pe DN79 A, 9,5 metri steri de material lemnos fără a deține documente de proveniență. Lemnele au fost confiscate, iar bărbatul a fost amendat de oamenii legii pentru lemnele fără acte cu 3.000 de lei. **JA – I.C.**

73

de puncte de penalizare și 95 de sancțiuni în valoare de 18.750 de lei au aplicat agenții rutieri în urma controalelor efectuate.

Polițiștii au mai reținut cinci permise auto, precum și opt certificate de înmatriculare. De asemenea, agenții de ordine publică au controlat 11 sisteme de pază și au aplanat opt conflicte.

JA – I.C.

Mopedele din străinătate la controlat

PECICA. Polițiștii rutieri împreună cu cei de la Peregu Mare și Semlac și inspectori ai RAR Arad, au desfășurat o acțiune pe raza localității Pecica, unde au luat la verificat mopedele și autoturisme înmatriculate în străinătate. În urma acțiunii au fost date 39 de sancțiuni în valoare de 4.486 de lei, fiind reținute și șase certificate de înmatriculare precum și un permis de conducere. **JA – I.C.**

Luaţi la control de poliţişti FOTO: I.C.

Teste gratuite pentru depistarea hepatitei C

ARAD. Arădenii care vor să afle dacă suferă sau nu de hepatita C pot să își facă gratuit un test. Până sâmbătă, 6 august, toți cei care vor să afle care este starea de sănătate a ficatului lor se pot prezenta până în jurul amiezii la toate laboratoarele Bioclinica. „A afla dacă avem sau nu această boală este o datorie nu numai față de propria persoană, dar și față de familie". **JA-A.G.**

Procese civile gratuite

Pentru cei care se confruntă cu un proces civil şi nu pot face faţă cheltuielilor, asistenţa judiciară gratuită le stă la dispoziţie.

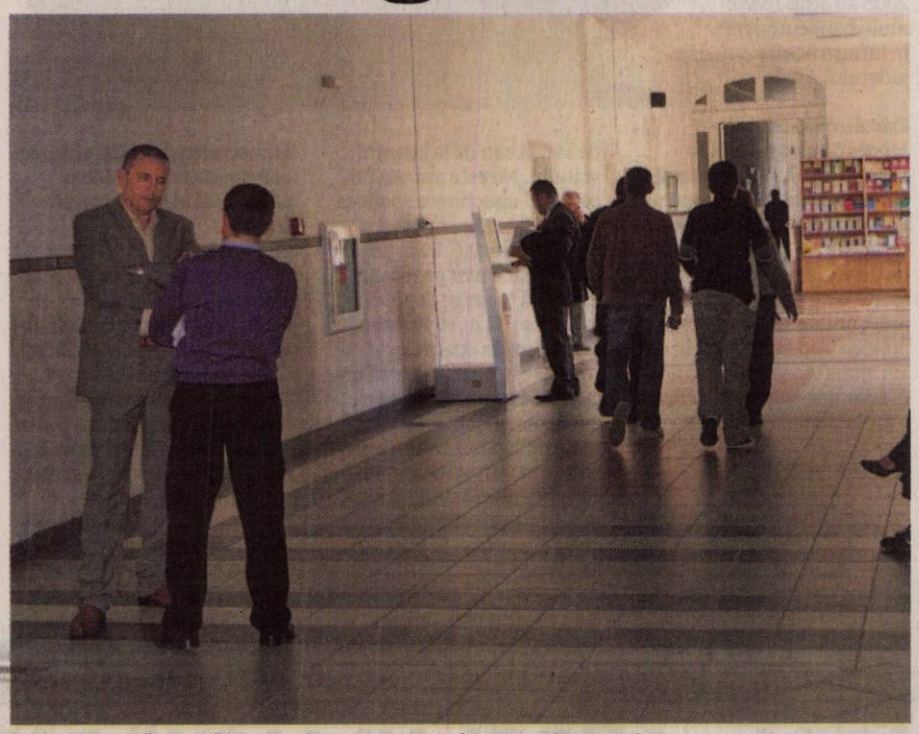
Asistenţa juridică gratuită la Tribunal pentru cei care nu îşi pot permite avocaţi FOTO: JA

ARAD. Nu puține persoane s-au trezit în situația de a fi „târâte" într-un proces civil și de a nu avea posibilități financiare pentru a plăti un avocat și a-și apăra cum se cuvine drepturile. Pentru aceia care nu pot face față cheltuielilor unui proces, există, însă, întotdeauna, asistența judiciară gratuită. Orice persoană care se găsește în imposibilitatea de a plăti un apărător, poate solicita acordarea ajutorului public judiciar, în condițiile Ordonanței de Urgență nr. 51/2008.

Cine ne apără?

În materie civilă, asistența judiciară gratuită înseamnă plata onorariului pentru asigurarea reprezentării, asistenței juridice și, după caz, a apărării, printr-un avocat numit sau ales, pentru realizarea sau ocrotirea unui drept ori interes legitim în justiție sau pentru prevenirea unui litigiu. Mai exact, poate fi vorba de plata expertului, traducătorului sau interpretului folosit în cursul procesului, cu încuviințarea instanței sau a autorității cu atribuții jurisdicționale, dacă această plată incumbă, potrivit legii, celui ce solicită ajutorul public judiciar, plata onorariului executorului judecătoresc, sau a scutirilor, reducerilor, eșalonărilor sau amânărilor de la plata taxelor judiciare prevăzute de lege, inclusiv a celor datorate în faza de executare silită.

Cine sunt beneficiarii?

Beneficiază de ajutor public judiciar persoanele al căror venit mediu net lunar pe membru de familie, în ultimele două luni anterioare formulării cererii, este sub 500 de lei. În acest caz, sumele care constituie ajutor public judiciar se avansează în întregime de către stat. Dacă venitul mediu net lunar pe membru de familie, în ultimele două luni anterioare formulării cererii, se situează sub 800 de lei, sumele primite drept ajutor public judiciar de la stat vor fi în proporție de 50%. Ajutorul public judiciar se poate acorda și în alte situații, proporțional cu nevoile solicitantului, în cazul în care costurile certe sau estimate ale procesului sunt de natură să îi limiteze accesul efectiv la justiție.

Cererea pentru asistenţă

Cei care doresc să beneficieze de asistență judiciară gratuită, trebuie să formuleze o cerere, în scris, care să cuprindă mențiuni privind obiectul și natura procesului pentru care se solicită asistența, identitatea, codul numeric personal, domiciliul și starea materială a solicitantului și a familiei sale, atașându-se acte doveditoare privind veniturile și obligațiile de întreținere sau de plată față de alte persoane. Cererea trebuie să fie însoțită și de o declarație pe propria răspundere a solicitantului, în sensul de a preciza dacă în cursul ultimelor 12 luni a mai beneficiat de ajutor public judiciar, în ce formă, pentru ce cauză, precum și cuantumul acestui ajutor.

Către instanţă

Pentru scutiri, reduceri, eșalonări sau amânări de la plata taxelor judiciare prevăzute de lege, inclusiv a celor datorate în faza de executare silită, cererea va fi adresată numai instanței de judecată care judecă procesul în care solicitantul este parte. Pentru desemnarea unui avocat, cererea se adresează fie la instanța care judecă procesul în care solicitantul este parte, fie la baroul local de avocați. De menționat este faptul că cererea de asistență judiciară gratuită este scutită de taxa de timbru.

IOANA COSTAŞ
ioana.costaș@informmedia.ro

AMENDĂ

Dacă instanţa va constata că cererea a fost făcută cu rea - credinţă, prin ascunderea adevărului, poate obliga la plata sumelor datorate şi chiar la amendă judiciară pe cei care au procedeat astfel.

Captură netimbrată: 2.000 de pachete de ţigări

ARAD. Oprit în trafic și luat la control. Este vorba despre un bărbat de 29 de ani aflat la volanul unui autoturism marca Opel Kadett E Caravan. Ofițerii Serviciului de Combatere a Crimei Organizate Arad au mers la sigur când l-au tras pe dreapta pe Iulian Zaharia D., cel care conducea Opel-ul, și au început să controleze interiorul autovehiculului.

Au fost găsite 2.000 de pachete de țigări netimbrate, marca L&M. Șoferul a fost reținut pentru 24 de ore și urmează să fie prezentat instanței cu propunere de arestare preventivă.

„Bărbatul a fost reținut pe bază de ordonanță, urmând a fi prezentat instanței cu propunere de arestare preventivă sub aspectul săvârșirii infracțiunilor de contrabandă și deținere în afara antrepozitului fiscal și comercializare pe teritoriul României de produse accizabile supuse marcării", au declarat reprezentanții IPJ Arad.

JA – I.C.

Ţigările, confiscate de oamenii legii FOTO: FAN

Weekend plin pentru jandarmii arădeni

ARAD. Jandarmii arădeni vor avea mult de lucru în weekendul care vine. În 5 și 6 august vor asigura măsuri de ordine publică la Raliul Aradului. Sâmbătă, 6 iunie, jandarmii vor fi prezenți și la festivalul „Folk Maris" de la Bulci. Tot în acest weekend, efective de oameni ai legii vor patrula și vor supraveghea manifestările organizate cu ocazia sărbătoririi localităților Semlac și Satu Nou. „Cetățenii care asistă la orice tulburare a ordinii publice pot să ne contacteze la 112 sau la disceperatul inspectoratului", ne anunță Emilia Fînață, din cadrul Jandarmeriei Arad. **JA-A.G.**

Răchită, Moldovan şi Topa, amânaţi pe vineri

ARAD. Înfățișarea în dosarul în care Fizidean Ioan Vivi, Moldovan Florin, Răchită Ovidiu, Arba Adrian zis Topa, Șuteu Adrian, Stăniș Iosif și Coreanți Viorel sunt acuzați de șantaj, lipsire de libertate și cămătărie, a fost amânată. Judecătorii Tribunalului Arad au dispus ca această cauză să fie reprogramată pentru vineri dimineața, la ora 09,00. Și asta pentru că Moldovan Florin și Răchită Ovidiu nu au fost transferați de la Penitenciarul Aiud. Procurorii DIICOT Arad îi acuză pe inculpați că, în perioada 2005-2006, se ocupau cu cămătărie, șantaj, violențe și lipsire de libertate. Conform rechizitoriului, banii dați împrumut urcau și până la 25.000 de euro. Singurul care și-a primit pedeapsa în acest dosar este Fizidean. La începutul lunii mai, Tribunalul Arad l-a condamnat la patru ani de închisoare. **JA – I.C.**

Astăzi, la Tribunalul Arad FOTO: FAN

Directorul Centrului Cultural Judeţean, la evaluat

ARAD. Activitatea managerului de la Centrul Cultural Județean va fi evaluată. Proiectul privind „constituirea comisiei de evaluare pentru evaluarea finală a managementului realizat de managerul Centrului Cultural Județean Arad, instituție publică de cultură subordonată Consiliului Județean Arad, precum și a comisiei de soluționare a contestațiilor" a fost afișat la transparență. „Comisia de evaluare este alcătuită din specialiști în domeniu, desemnați prin hotărâre a CJ, precum și din reprezentanți ai instituției", se precizează în document.

Din Comisia pentru evaluarea managerului Centrului Cultural Județean Arad va face parte Adrian Țolea - vicepreședinte al CJA, Radu Dinulescu - director al Teatrului de Marionete Arad și Ionel Costin - președintele Comisiei pentru probleme culturale, de învățământ, sportive și de tineret din CJA. Din Comisia pentru soluționarea contestațiilor va face parte Silvana Lupu - șef serviciu la Serviciul Juridic Contencios Administrativ al CJA, Rodica Herlo - membru al Comisiei pentru probleme culturale, de învățământ, sportive și de tineret și Dorina Chambree - secretar al aceleiași comisii.

JA – S.B.

Sport

„Numărul mare de participanţi spune totul despre valoarea turneului Arad Open"

Alin Cîmpeanu, preşedinte Şah Vados Arad

230

de şahişti s-au înscris la startul Arad Open, turneu internaţional ajuns la ediţia cu numărul patru. Cei mai mulţi, 160, vor participa la Open-ul principal, dar nici cele două turnee de copii (Under 8 şi Under 12), reunite sub genericul Cupa PAB, nu sunt neglijate, 70 de copii încercând să obţină unul din premiile puse în joc.

Record de şahişti şi multe surprize la Arad Open

ARAD. De astăzi, ora 16,30, când va avea loc prima mutare, Aradul intră în febra festivalului şahului. Arad Open 2011 va doborî multe recorduri, iar surprizele vor fi întâlnite la tot pasul. Una dintre acestea este legată de lista marilor maeştrii prezenţi în Arad, de ultima oră, fiind apariţia unui nume sonor, maghiarul Tamas Banusz, şahistul cu cel mai mare coeficient ELO (2554) dintre toţi jucătorii. **JA-D.S.**

UTA - „Poli", în etapa a VII-a

Marele derby al seriei îşi va consuma primul episod la Arad, debutul în campionat urmând să fie făcut cu Juventus.

Fanii UTA-ei au de aşteptat şapte etape până la marele meci cu „Poli" Timişoara FOTO: FAN

BUCUREŞTI. La Casa Fotbalului a avut loc, ieri, tragerea la sorţi a partidelor din cadrul ligii secunde la fotbal. În seria a II-a, care ne interesează pe noi, UTA a nimerit să debuteze pe teren propriu, contra celor de la Juventus Bucureşti. Un alt joc, deosebit de interesant, aşteptat de tot Banatul, UTA - „Poli" Timişoara va avea loc în etapa a VII-a, la Arad.

Iată, în ordine, cele 15 partide pe care „Bătrâna Doamnă" le va disputa în turul campionatului: Juventus Bucureşti (acasă), Arieşul Turda (deplasare), CSM Rm. Vâlcea (a), FC Bihor (d), ALRO Slatina (a), CSM Slatina (d), „Poli" Timişoara (a), Unirea A. Iulia (d), Gaz Metan Craiova (a), Gloria Bistriţa (a), FC Maramureş Universitar Baia Mare (d), Luceafărul Oradea (a), Chindia Târgovişte (d), Mureşul Deva (a), FC Argeş (d).

La prima vedere, programul este avantajos pentru UTA, care - în primele trei etape - întâlneşte adversari la îndemână. „Nici un joc nu este uşor, de asta trebuie să fim toţi siguri. Trebuie să fim atenţi la fiecare amănunt, să nu pătim ca Oţelul, mare favorită în primele două etape din Liga I, dar care nu a dat niciun gol până acum" - a spus Roland Nagy, „principalul" echipei UTA. **JA-L.S.**

Raliul Aradului, pentru România şi Ungaria

ARAD. Astăzi, la ora 17.00, se dă startul în ediţia a III-a a Raliului Aradului. Va fi un eveniment deosebit, căci este pentru prima dată în istorie când etapa figurează atât în Campionatul Naţional al României, cât şi în cel al Ungariei. Nu mai puţin de 99 de echipaje s-au înscris în competiţie, organizatorii căutând al 100-lea printre jurnalişti, în glumă, la Conferinţa de presă de ieri.

Au participat Mihai Leu, Ciprian Săurăşan (iniţiatorii Raliului Aradului), Levente Bognar - viceprimar, Cristian Drăgan - vicepreşedinte CJ, Bruno Biringer - consilier local, Adrian Luca - reprezentant sponsori (KIA) şi ungurul Marc Adamovici, co-organizator.

Am aflat că Raliul Aradului a fost sprijinit de autorităţile locale cu 155.000 de lei, sumă egală cu cea de anul trecut; Concurenţii sunt încântaţi de probele speciale, acestea urmând să-i întrebuinţeze la maximum; Mai mult, atmosfera din jurul Raliului Aradului este una extraordinară, apreciată de toţi piloţii, mai ales partea maghiară; Ambele ţări aruncă în luptă tot ce au mai bun, România avându-i ca mari favoriţi ai etapei de la Arad pe Vali Porcişteanu, Dan Gârtofan şi Bogdan Marişca. Startul se va da astăzi, la ora 17.00, din centrul Aradului, iar prima etapă specială se va desfăşura pe circuitul „Vik Power", jumătate de oră mai târziu.

Sâmbătă, probele speciale se mută pe Valea Mureşului, între Lipova şi Lalaşinţ, respectiv Lipova - Nadăş, dar cu startul din centrul Aradului, la ora 7. **JA – L.S.**

Dan Gârtofan este unul din favoriţii Raliului de la Arad FOTO: FAN

Prof. Cristi Păcurar FOTO: FAN

Vor să cucerească Anglia!

ARAD. Manchester City, Liverpool, Chelsea, Fulham şi Everton. Aceştia vor fi adversarii pe care grupa 1997 de la CS Atletico îi vor întâlni, săptămâna viitoare, în cel mai puternic turneu al unei echipe juvenile arădene efectuat în străinătate.

Pentru elevii pregătiţi de Cristi Păcurar şi Feri Tisza este o şansă extraordinară, unică, de a lua contact cu rigorile fotbalului englez, de a-şi testa limitele.

„Organizatorii ne-au pregătit un program diversificat, din care nu vor lipsi vizitarea punctelor de atracţie din Manchester şi Londra, a celui mai vechi stadion din Anglia, Craven Cottage, precum şi vizionarea unui meci din Premier League. Pe plan fotbalistic, băieţii au ocazia de a-şi măsura forţele cu adevărate Academii ale sportului rege din Anglia" - ne-a declarat prof. Cristi Păcurar. **JA-D.S.**

O viaţă trăită în jurul dreptunghiului verde

39 de ani, bătuţi pe muchie, de activitate sportivă pentru Romulus Babău

ARAD. A mâncat fotbal pe pâine aproape patru decenii. O viaţă de om. Sacrificiile, duminicile petrecute departe de cei dragi, pe dreptunghiul verde, pălesc în faţa satisfacţiilor. Deloc puţine în cazul său. Se mândreşte cu cele două promovări în Liga IV şi cu o finală judeţeană de Cupa României (1999). Toate, alături de echipa pe care nu a trădat-o vreme de 27 ani, Unirea Şeitin. Indiferent de funcţia deţinută în club.

Din 1999 se infiltrează în structura de conducere a AJF Arad, pe diferite funcţii. Meticulos, perseverent, bun cunoscător al regulamentelor, om de echipă, ROMULUS BABĂU, este unul dintre puţinii mohicani care au rezistat în structurile AJF Arad după despărţirea de epoca de tristă amintire, marca Selegean.

Ajuns la momentul pensionării, după o activitate profesională de 43 ani, la CFR şi Aris, Romulus Babău va avea şi mai mult timp pentru a-l dedice fotbalului. Sport care l-a ajutat să înţeleagă că şi eşecurile - ratarea, în două rânduri, 1991 şi 2010, funcţiei de vicepreşedinte AJF Arad - fac parte din viaţă.

Întrebat ce sentimente îl încearcă în aceste momente, Romulus Babău ne-a declarat: „Vreau să cred că am lăsat ceva în urma mea la Şeitin. Voi rămâne fidel fotbalului judeţean, câtă vreme voi fi util şi acceptat de echipa lui Dorel Cura". **JA-D.S.**

Romulus Babău FOTO: JA

Mult râvnitul trofeu FOTO: FAN

Sculici contra Cuedan, în Cupă

ARAD. Război judeţean în etapa a II-a a Cupei României la fotbal, ediţia 2011-2012. Mai marii Federaţiei au împerecheat grupările CS Vladimirescu şi Naţional Sebiş, acestea urmând să se întâlnească marţi, 9 august, ora 17,30, pe terenul primei echipe. Vă reamintim, în prima etapă, băieţii lui Cristi Sculici au câştigat la masa verde, profitând de non-combatul celor de la CFR Timişoara, în vreme ce, Naţional Sebiş a stat.

Un alt joc programat de FRF, în care este angrenată o grupare arădeană, are mari şanse de a nu se mai disputa. Vorbim despre confruntarea Luceafărul II Oradea - CSU Arad, cunoscute fiind problemele de natură existenţială ale grupării din Aradul Nou. **JA-D.S.**

Domenech primeşte aproape un milion

PARIS. Preşedintele Federaţiei Franceze de Fotbal (FFF), Noël Le Graët, a oficializat, joi, un acord cu Raymond Domenech, care va primi suma de 975.000 de euro brut, astfel încheindu-se conflictul dintre forul fotbalistic şi fostul selecţioner după Cupa Mondială din 2010.

Această sumă cuprinde 575.000 de euro în baza anilor lui Domenech în funcţia FFF şi 400.000 de euro ca titlu de „indemnizaţie tranzacţională suplimentară", care ia în considerare prejudiciul suportat de fostul selecţioner.

SURSA SPORT365.RO

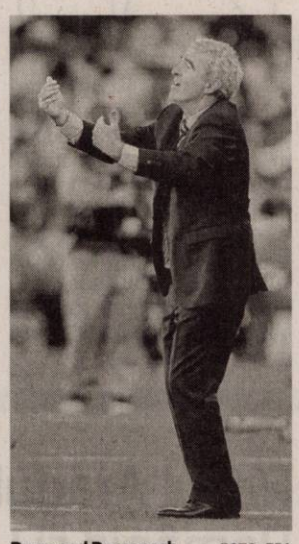

Raymond Domenech FOTO: EPA

Ionel Dănciulescu FOTO: EPA

Dinamo merge mai departe

VARAZDIN. Echipa Dinamo Bucureşti s-a calificat în play-off-ul Ligii Europa, după ce a învins, joi, în deplasare, cu scorul de 2-1 (2-1), formaţia croată NK Varazdin, în manşa secundă a turului trei preliminar al competiţiei, scorul general fiind de 4-3 pentru dinamovişti, după 2-2 în tur. Pentru Dinamo au marcat Dănciulescu '7 şi Cătălin Munteanu '26, în timp ce golul formaţiei croate a fost reuşit de Golubar '14. Dinamo: Bălgrădean - L. Rus, Scalatache, Moţi, Diabate - Torje, D. Kone, C. Munteanu, Alexe (Pătraşcu '64) - Dănciulescu, M. Niculae (Ţucudean '90). Antrenor: Liviu Ciobotariu.

SURSA MEDIAFAX

Trei „lovituri" pentru Astra

După confirmarea lui Şumudică pe banca tehnică, ploieştenii s-au înţeles cu Găman şi Bărboianu.

După Craiova şi Dinamo, Găman (dreapta) va „ateriza" la Astra Ploieşti FOTO: FAN

PLOIEŞTI. Antrenorul Marius Şumudică, care în sezonul trecut a pregătit echipa Rapid Bucureşti, va fi viitorul tehnician al formaţiei Astra Ploieşti, după demiterea lui Tibor Selymes, informează site-ul oficial al grupării prahovene.

Conform sursei citate, Marius Şumudică, în vârstă de 40 de ani, aşteaptă rezolvarea problemelor contractuale cu echipa Kavala din Grecia.

În noul staf tehnic al echipei vor lucra Valentin Sinescu, Gabi Vochin, Bebe Bărbulescu, antrenor cu portarii fiind Silviu Lung.

Foştii jucători ai Universităţii Craiova, Valerică Găman şi Ştefan Bărboianu, au semnat contracte pe cinci sezoane cu Astra Ploieşti.

Antrenorul formaţiei Astra Ploieşti, Tibor Selymes, a fost demis, luni, împreună cu întreg staful său tehnic, după o decizie a Adunării Generale a clubului prahovean, care a considerat că rezultatele echipei din ultima perioadă au fost slabe. Astra Ploieşti a pierdut primele două meciuri din Liga I, 0-2, în deplasare, la CFR Cluj, şi 0-1, pe teren propriu, cu echipa nou-promovată Voinţa Sibiu.Tibor Selymes este primul antrenor demis de la o echipă din Liga I în sezonul 2011/2012. Şumudică semnase de curând un contract cu echipa elenă Kavala, dar aceasta a fost retrogradată la masa verde în urma implicării în meciuri trucate, astfel că tehnicianul român a decis să revină în ţară.

SURSA MEDIAFAX

LIBERI DE CONTRACT

Găman şi Bărboianu au devenit jucători liberi de contract după după ce s-au aflat în litigii cu Universitatea Craiova. În returul ediţiei trecute a Ligii I, cei doi fotbalişti au fost legitimaţi la Dinamo, dar ei nu au mai dorit să evolueze în Şoseaua Şefan cel Mare deoarece clubul "alb-roşu" nu le-a satisfăcut pretenţiile financiare.

Controversatul meci al lui „Jo Jo" Dan se rejoacă

ISTANBUL. WBC a decis ca meciul dintre Ion Ionuţ, alias Jo Jo Dan şi turcul Selçuk Aydin, disputat în 5 iunie 2010 pentru titlul interimar al categoriei semimijlocie, în versiunea WBC, să se rejoace, sportivul din Turcia câştigând după o decizie controversată, anunţă boxingscene.com

Conform sursei citate, câştigătorul va deveni challenger la titlu mondial pentru meciul cu Victor Ortiz, campionul WBC la semimijlocie. Promotorii lui Jo Jo Dan şi Selçuk Aydin au la dispoziţie 30 de zile pentru a ajunge la o înţelegere privind rejucarea meciului.

În iunie 2010, Jo Jo Dan a fost învins în meciul pentru titlul interimar al categoriei semimijlocie, în versiunea WBC, la Istanbul, de turcul Selçuk Aydin.

Săptămâna trecută, Jo Jo Dan, l-a învins, la Port-of-Spain (Trinidad Tobago), prin KO tehnic în repriza a treia, pe Iwan Azore (Guyana) şi a cucerit titlul vacant de la categoria semimijlocie, versiunea WBC din Caraibe (CABOFE).

SURSA MEDIAFAX

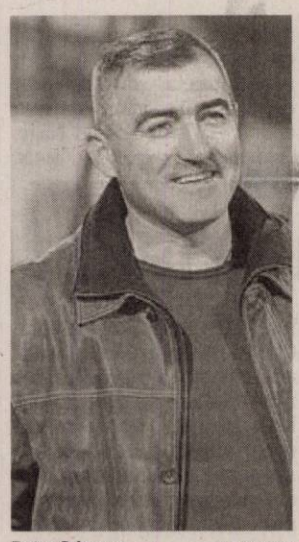

Petre Grigoraş FOTO: FAN

Grigoraş s-a supărat pe conducere

Tehnicianul lui Pandurii Tg. Jiu este supărat că nu a fost anunţat de transferul lui Chiricheş la Steaua.

TÂRGU JIU. Antrenorul formaţiei Pandurii Târgu Jiu, Petre Grigoraş, a declarat, joi, că ia în calcul renunţarea la conducerea tehnică a echipei din cauza atitudinii conducerii clubului.

„De plecat jucători au plecat, dar de adus nu am adus decât jucători refuzaţi de alte echipe. Bine, asta nu înseamnă că eu am nu i-am vrut. Pentru mine este o dezamăgire ce s-a întâmplat în ultima vreme. În orice caz, o să am o discuţie cu cei din conducere pentru că una vorbim şi alta facem. Va trebui să reevaluăm lotul şi obiectivul. Recunosc că iau în calcul şi despărţirea mea de Pandurii. Ştiu că eu sunt doar un simplu antrenor şi nu am atribuţiile celor din conducere de a face transferuri şi poate de aceea nu am fost consultat în legătură cu plecarea lui Chiricheş. Dar nici măcar nu am fost întrebat, măcar aşa de complezenţă. Puteau să mă întrebe să vadă şi părerea mea, că nu strica, indiferent dacă era bună sau rea. De aceea voi avea o discuţie destul de serioasă cu domnii din conducere şi să sperăm că nu va fi vorba de o despărţire. Eu nu am fost şi nu voi fi niciodată a cincea roată de la căruţă", a spus Grigoraş. El afirmă că prin vânzarea jucătorilor din ultima perioadă îi este periclitată activitatea de antrenor. „Când am început pregătirea în vară am spus conducerii că nu am deloc pretenţia să mi-l aducă nici pe Messi şi nici pe Cristiano Ronaldo, dar măcar să mi se promită că îmi voi păstra lotul" - a mai spus Grigoraş.

SURSA MEDIAFAX

Onofraş a plecat de la Khazar Lankaran

LANKARAN. Mijlocaşul Marius Onofraş a declarat, joi, că şi-a reziliat de comun acord contractul cu gruparea Khazar Lankaran, condusă de tehnicianul Mircea Rednic, după doar două partide disputate pentru formaţia din Azerbaidjan.

„Acum sunt jucător liber, mi-am reziliat contractul cu cei de la Lankaran. După meciurile din Liga Europa cu Maccabi Tel Aviv, cei din conducere au fost foarte supăraţi, aşa că ne-au propus rezilierea. Am acceptat, deşi nu şi-au respectat mai deloc promisiunile făcute la semnarea înţelegerii", a spus mijlocaşul.

Onofraş susţine că a fost pus într-o situaţie dificilă, deoarece acum este greu să îşi găsească o altă echipă. „Pentru mine nu e bine, pentru că totul s-a întâmplat târziu. Echipele şi-au format deja loturile, au fost în pregătire şi a început şi campionatul. Eu m-am dus cu inima deschisă la Lankaran, iar acum sunt pus într-o situaţie dificilă", a menţionat Marius Onofraş.

Marius Onofraş FOTO: FAN

SURSA MEDIAFAX

Până la urmă, Matsuda a murit

TOKIO. Fostul internaţional japonez Naoki Matsuda a încetat din viaţă, joi, la 34 de ani, la două zile după ce a suferit un infarct, a anunţat clubul Matsumoto Yamaga.

Matsuda a intrat în comă după încălzirea de dinaintea antrenamentului de marţi. El a fost transportat la spital, unde medicii au constatat că era în stop cardio-respirator şi l-au conectat la aparatele de asistenţă respiratorie.

SURSA SPORT365.RO

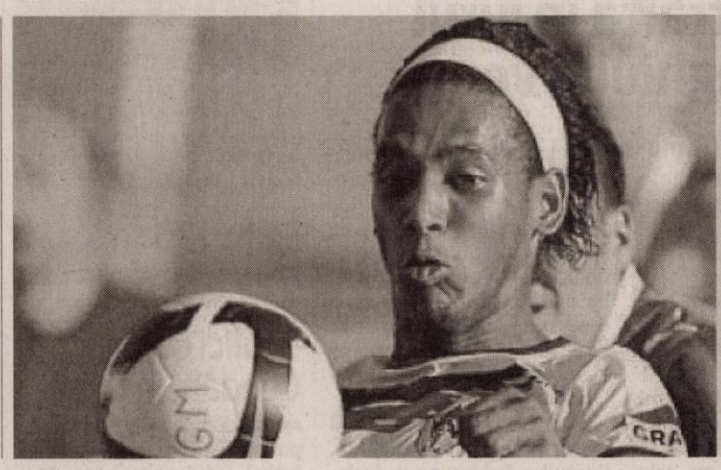

ERIC, PEDEPSIT

Clubul Gaz Metan Mediaş va lua măsuri disciplinare împotriva mijlocaşului Eric de Oliveira, care nu s-a prezentat în ultima perioadă la antrenamentele şi la meciurile echipei aredelene, se arată într-un comunicat remis joi.

FOTO: EPA

„U" Cluj l-a luat pe Grozav de la Standard

CLUJ. Atacantul echipei belgiene Standard Liege, Gheorghe Grozav, va evolua pentru un sezon sub formă de împrumut la formaţia Universitatea Cluj, ardelenii având opţiune de cumpărare, a declarat finanţatorul Florian Walter.

Grozav, în vârstă de 20 de ani, va semna un contract valabil pentru un sezon, cu drept de prelungire pentru încă trei ani.

Finanţatorul Universităţii Cluj, Florian Walter, a spus că transferul se va realiza în cel mai scurt timp. „Băiatul voia să revină în ţară, iar noi ni l-am dorit la echipă. Sperăm ca în cel mai scurt timp să înregistrăm actele. În mare neam înţeles, iar zilele următoare totul va fi oficial", a afirmat Walter.

Grozav a evoluat în Liga I pentru Unirea Alba Iulia, iar în ianuarie 2010 a fost transferat la Standard Liege, fiind dorit de antrenorul de atunci al belgienilor, Ladislau Boloni.

SURSA MEDIAFAX

Twente, adversar prea bun pentru FC Vaslui

VASLUI. Antrenorul echipei FC Vaslui, Viorel Hizo, a declarat, miercuri, că este mulţumit de evoluţia jucătorilor săi în meciul cu Twente, scor 0-0, din manşa secundă a turului trei preliminar al Ligii Campionilor, menţionând că adversarul a fost mult prea puternic pentru formaţia sa.

„Am pierdut calificarea în favoarea unei echipei mai bune ca noi.

O echipă care acum patru zile a câştigat Supercupa Olandei, învingând Ajax fără drept de apel. Twente este o echipă puternică şi ne-a creat probleme.

FC Vaslui a început jocul bine şi ne-am creat ocazii, însă acum avem o problemă, ne dorim foarte mult să înscriem, însă nu şi putem şi sperăm să spargem gheaţa cât mai repede. Twente a avut trei ocazii mari de gol azi faţă de meciul retur, când în afara de cele două goluri nu a avut nicio ocazie", a spus Viorel Hizo.

SURSA MEDIAFAX

Hitchcock, în Noua Zeelandă

ROLE. The White Shadow, un film mut, scris, regizat și montat de Alfred Hitchcock a fost descoperit în Arhiva de Film a Noi Zeelande. Este singura copie cunoscută a acestui lungmetraj de la începutul carierei lui Hitchcock și din care au fost găsite doar trei role de film; alte trei au dispărut sau au fost distruse. Un proiecționist colecționar de filme de la începuturile cinematografiei a donat aceste role Arhivei de Film a Noii Zelande în 1980. Lansat prima dată în 1924, filmul este o poveste despre dispariții misterioase, identități greșit atribuite și chiar... transmigrația sufletelor. Cele trei role din The White Shadow vor fi proiectate în SUA pe 22 septembrie.

Superman face dezvăluiri

UNIC. Viitorul Superman, Henry Cavill, a vorbit despre importantul rol în care își va face apariția pe marile ecrane începând din vara lui 2013. El s-a declarat încântat de șansa extraordinară de care dispune, aceea de a deveni supereroul din celebrul costum roș-albastru: „Este nemaipomenit. Senzația pe care am avut-o când am îmbrăcat prima oară costumul nu se poate compara cu nimic. L-au pus pe mine, iar eu m-am întors spre oglindă și am început să fac pe grozavul - râdeam mulțumit". Cavill și-a descris programul zilnic de antrenament: două ore pe zi în sala de fitness, plus un regim alimentar ce include multe proteine și ajunge în 24 de ore la 5.000 de calorii.

D'ALE ACTORILOR

VREA LA GALEZI
Achiziție. Actorul David Hasselhoff vrea să se stabilească în Țara Galilor cu noua lui iubită, modelul galez Hayley Roberts. Cei doi vor să se mute împreună și intenționează să cumpere o reședință de lux în valoare de 1,9 milioane de dolari. Proprietatea se află în Lisvane, o mică localitate din apropiere de Cardiff. Actorul a asistat, recent, la un spectacol pus în scenă de elevii școlii din Lisvane.

SUSȚINE HOMOSEXUALII
Tatuaj. Actrița Miley Cyrus (Hannah Montana) și-a făcut recent un tatuaj nou, un semn de egal, care sprijină mariajul între persoanele de același sex. După ce a postat imaginea pe contul său de Twitter, fanii au cam certat-o că-i susține pe homosexuali. Atunci Miley le-a răspuns acestora: „Unde zice în Biblie să-i judecăm pe ceilalți? Ah, da, nu scrie. Dumnezeu este singurul care judecă, dragă. Dumnezeu este dragoste!"

DONATORI DE SEAMĂ
Caritate. Actorii Angelina Jolie și Brad Pitt au donat unor fundații de caritate aproape 5 milioane de dolari în anul 2009, potrivit unor documente fiscale oficiale. Angelina Jolie și Brad Pitt au înființat Jolie-Pitt Foundation cu scopul de a finanța anumite organizații și fundații de caritate, declarând că vor dona o parte importantă din averea lor. În 2008, fundația Jolie-Pitt a făcut donații de 6,8 milioane de dolari.

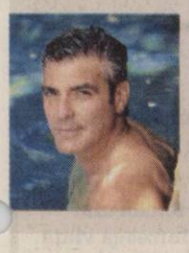

O NOUĂ IUBITĂ
Distracție. După despărțirea de Elisabetta Canalis, se pare că George Clooney și-a găsit consolarea în brațele fostei luptătoare de wrestling Stacy Keibler. Deși Stacey este o femeie frumoasă, râvnită de mulți bărbați, se pare că Clooney nu vrea să aibă o relație serioasă nici cu ea. „Se bucură de clipele petrecute alături de Stacy, dar nu se gândește la nimic serios. Pur și simplu se distrează", a declarat o sursă apropiată actorului.

BOX OFFICE ROMÂNIA

	FILMUL	SPECTATORI	ÎNCASĂRI (RON)
→	GREEN LANTERN 3D: PROTECTORUL UNIVERSULUI (1 SĂPT.)	11.723	248.267,56
↓	HARRY POTTER ȘI TALISMANELE MORȚII: PARTEA 2 (3 SĂPT.)	121.362	2.411.085,53
→	SUPER 8 (1 SĂPT.)	9.768	167.109,82
↓	OMU' DE LA ZOO (2 SĂPT.)	28.616	428.184,00
↓	TRANSFORMERS 3 (5 SĂPT.)	155.825	3.227.497,63
↓	PROFĂ REA, DAR BUUUNĂ (4 SĂPT.)	73.711	1.172.251,00
↓	LARRY CROWNE (4 SĂPT.)	18.254	313.821,24
↓	WINNIE DE PLUȘ (3 SĂPT.)	17.077	244.445,00
↓	MAREA MAHMUREALĂ 2 (9 SĂPT.)	191.211	3.104.180,24
↓	KUNG FU PANDA 2 (8 SĂPT.)	132.635	2.268.994,01

CAPTAIN AMERICA: THE FIRST AVENGER

Căpitanul America: Primul Răzbunător

Filmul prezintă povestea unui om al cărui destin este să devină primul răzbunător din lume.

INSPIRAT DIN BENZILE DESENATE

Filmul „Captain America: Primul Răzbunător" este bazat pe cunoscuta serie de benzi desenate de mare succes editată de Marvel. Producția a avut un buget de 140 de milioane de dolari, cei de la Marvel reușind să îmbine perfect efectele speciale uluitoare cu o poveste despre război, curaj, luptă și eroism. Nu lipsește nici elementul romatic, Căpitanul America având lânga el și o prezență feminină răpitoare.

ACȚIUNE. Suntem în 1941, iar lumea este dezbinată de război. După repetate încercări de a se înrola pentru a-și face datoria alături de confrații săi Aliați, tânărul și pirpiriul Steve Rogers (Chris Evans) e acceptat să facă parte dintr-un program experimental care îl va transforma în Căpitanul America, un supersoldat dedicat apărării idealurilor americane.

Noile sale superputeri, forța și agilitatea îl vor ajuta să lupte cu un inamic ascuns într-o Europă devastată de război, devenind astfel Primul Răzbunător.

Cu noua sa înfățișare, Căpitanul America se alătură forțelor militare, alături de prietenul său Bucky Barnes (Sebastian Stan) și amica sa, Peggy Carter (Hayley Atwell), sub comanda colonelului Chester Phillips (Tommy Lee Jones), pentru a declara război diabolicei organizații Hydra, divizia secretă de cercetare științifică a naziștilor, condusă de ticălosul Red Skull (Hugo Weaving). Cu o armată numeroasă, echipată cu tehnologii ce depășesc până și standardele moderne, Hydra este dedicată unui singur scop: dominația mondială.

Începutul

„Căpitanul America: Primul Răzbunător" se concentrează pe începuturile universului Marvel, care avea să fie populat mai târziu de supereroi precum Iron Man, Hulk și Thor, în vremuri când războaiele se luptau cu arme, dar erau câștigate de oameni.

Info: J.J. Abrams, Cu: Amanda Michalka, Elle Fanning, Kyle Chandler, Gen film: Mister, SF, Thriller, Durata: 112 minute, Premiera în România: 29.07.2011

Un român în blockbusterul verii

ROL. Sebastian Stan (27 de ani), actor de origine română născut în Constanța, a avut norocul să preia un rol în blockbusterul verii de la Marvel. În film, Sebastian Stan joacă rolul lui Bucky Barnes, un tânăr orfan care se împrietenește cu Steve Rogers/Captain America. „Bucky este descris complet diferit în benzile desenate față de cum este dezvoltat personajul în acest film. S-au păstrat elemente importante din benzile desenate, mai ales pentru a face pe placul fanilor. Însă ceea ce mi s-a părut interesant este că Bucky ajunge întotdeauna să facă «treburile murdare»", spune Sebastian Stan despre personajul său.

„Răzbunare" în stil american

ÎNCASĂRI. Cei din urmă vor fi cei dintâi, spune un vechi dicton, iar lansarea în SUA a lui Captain America: The First Avenger, ultimul dintre supereroii acestei veri care și-au făcut apariția pe marele ecran, o demonstrează. Pelicula a strâns de la spectatorii americani, în prima săptămână de la lansare, 65,8 milioane de dolari, devansând încasările de la debut obținute de filmele celorlalți supereroi ai verii: Thor (65,7 milioane), Green Lantern (53,2 milioane) și X-Men: First Class (55,1 milioane).

TOURNÉE

„În turneu", un film despre fascinația cabaretului

DRAMĂ. Joachim (Mathieu Amalric), un fost producător de televiziune din Paris, și-a lăsat în urmă familia, prietenii, iubitele și regretele pentru o viață nouă în America. Revine însă în Franța pentru un turneu cu o extravagantă trupă de stripteuze, New Burlesque. „Scandaloasele" Mimi Le Meaux, Kitten on the Keys, Dirty Martini.

Din oraș în oraș, numerele de comedie și rotunjimile fetelor entuziasmează atât bărbații, cât și femeile. În ciuda hotelurilor ieftine, a muzicii lor d'ascenseurs și a lipsei de bani, fetele creează o lume extravagantă, caldă și veselă.

Visul lor de a încheia turneul la Paris, în triumf, este însă pe cale să se spulbere: trădarea unui vechi „prieten" face ca Joachim să piardă sala care i-a fost promisă. Scurta întoarcere la Paris, care se impune, redeschide violent răni vechi...

Julie Atlas Muz, Evie Lovelie și Roky Roulette își joacă propriile roluri în acest road-movie despre lumea fascinantă a spectacolului de cabaret.

PREMII

În regia lui Mathieu Amalric, care are și rolul titular în film, cel al lui Joachim, Tournée a obținut un premiu FIPRESCI și unul de regie la Cannes în 2010. Tournée este al patrulea film al lui Amalric, după Mange ta soupe (1997), Le Stade de Wimbledon (2002) și La chose publique (2003). Filmările la Tournée au avut loc în Le Havre, La Rochelle, Nantes și Toulon. Bugetul filmului a fost de 4,15 milioane de euro.

Info: Regia: Mathieu Amalric, Cu: Mathieu Amalric, Julie Ferrier, Gen film: Dramă, Durata: 111 minute, Premiera în România: 05.08.2011

ARĂDENII SE DISTREAZĂ: MISS-URILE, LA CLUB MORISSON

aradon.ro

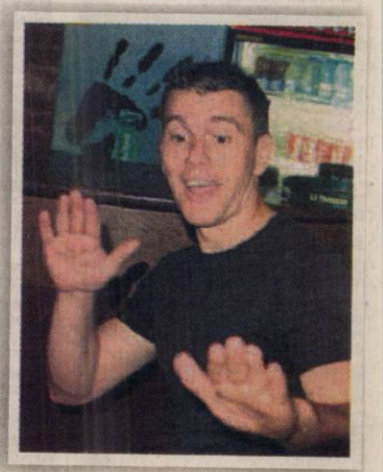

GARSONIERE

• **Persoană fizică** vând garsonieră, Bușteni, renovată, nemobilată, clima, termopan, 0740.246.930. 267694

• **PF vând** garsonieră, Confecții, Rebreanu, urgent, 7.300 Euro, 0724.298.069. 287266

• **Vând garsonieră** confort I, 38 mp, zona Uta (Penny), 18.500 Euro cu mobilă de bucătărie, sau mobilat 19.000 Euro, 0752.425.210. 272825

• **Vând garsonieră** confort 2, UTA, lux, 12.700 Eur fix. Telefon 0747.543.723, 0743.980.172. 286071

AP.1 CAMERĂ

• **Vând apartament** cu o cameră, strada Avrig, 0745.117.813. 274421

• **Vând apartament** o cameră, ultracentral, suprafața 44 mp, et. 2, amenajat, prețul 29.000 Euro/negociabil. Telefon 0741.158.777. 284285

• **Vând apartament** 1 cameră, bucătărie cu pult, baie, spălătorie cu duș, total 39 mp, super îmbunătățită și mobilată, 15.500 Euro, str. Frunzei, et. 3. Telefon 0746.070.212. 265450

AP.2 CAMERE-ARAD

• **Apartament 2** camere, semidecomandat, Romanilor, etaj 1/4, balcon mare, termopane, îmbunătățiri, 34.000 Euro, negociabil, 0726.672.624, 0357/423263. 281362

• **Vând apartament** 2 camere, et. 1, bloc nou, cu centrală proprie, parcare în curte și izolație 8 cm, Cocorilor nr. 5. Telefon 0762.213.545. 208542

• **Vând apartament** 2 camere, decomandate, parter înalt, zonă centrală, geamuri uși schimbate- lemn natur, rolete, parchet, preț negociabil 36.000 euro. Telefon: 0722.980.080. 247443

• **Vând apartament** 2 camere, LUX, Milea, decomandat balcon, superb, 0770.366.853, 0729.930.554. 278392

• **Vând apartament** 2 camere, mobilat, utilat, centrală proprie, garaj.Telefon 0744.996.386. 278667

• **Vând apartament** 2 camere în Vlaicu, Bl. 2 A, Sc. A, Ap.25 contorizat.Informații 0770.247.379. 281361

• **Vând apartament** 2 camere, zona Alfa, decomandat, 2 balcoane închise, clima, îmbunătățit, zonă liniștită, retrasă cu multă verdeață. Telefon 0751.066.259, 0721.519.511. 281323

• **Vând apartament** 2 camere, Malul Mureșului, bloc 301, 28.500 euro, 0722.405.294. 283412

• **Vând apartament** 2 camere, la Podgoria, neamenajat, et. 1, la prețul de 36.000 Euro/negociabil. Telefon 0741.158.777. 284330

• **Vând apartament** 2 camere pe Calea Romanilor, bloc turn, parter. Telefon 0722.707.726. 287257

• **Vând apartament** 2 camere, zona Vlaicu, Aleea Amara, amenajat modern, la parter. Relații tel. 0741.425.776, 0770.697.481. 287214

• **Vând apartament** 2 camere, decomandat, spațios, central, Maiakovski, 31.000 Euro, 0735.140.691. 287362

• **Vând apartament** 2 camere mobilat, parchetat, faianțat, contorizat (zona Gării). Tel. 0751.794.356 (după ora 17). 287572

• **Vând apartament** 2 camere, 54,74 mp utili, neamenajat, Arad, str. N.Bălcescu, cumpărat cu L 112. Telefon: 0755.240.703. 290043

• **Vând apartament,** zona Spital Județean, bloc nou, 2 camere, et. 1, centrală proprie, parcare în curte, izolație 8 cm. Telefon 0762.213.545. 208305

• **Vând 2** camere, Malul Mureșului, decomandat, 60 mp. Preț 31.500 Eur. Telefon 0726.455.633, 0751.131.308. 286078

• **Vând 2** camere, Micălaca 500, etaj 1, 63 mp. Preț 26.700 Eur. Tel. 0747.543.723, 0748.756.561. 286079

• **Vând/închiriez apartament** 2 camere, ultracentral, str. Unirii, informații 0744.795.547, 0747.985.185. 231916

AP.2 CAMERE-JUDEȚUL ARAD

• **Vând apartament** 2 camere, îmbunătățit. Preț 28.000 Eur negociabil, 0754.874.143. 286707

AP.3 CAMERE-ARAD

• **Vând apartament** 3 camere, Grădiște, 78 mp, etaj 4/4, decomandat, neamenajat, contorizat apă și încălzire. Tel. 0742.378.390 sau 0257/235298. 183133

• **Vând apartament** 3 camere, Samantha mobilat complet și garaj zidit. Telefon: 0744.523.701. 243282

• **Vând apartament** 3 camere, etaj II, zona Miorița, renovat, 0745.631.162. 247506

• **Vând apartament** 3 camere, Banu Mărăcine, la parter, 2 băi, mobilat, recent renovat, preț 56.000 euro/negociabil. Telefon: 0722.413.183. 252479

• **Vând apartament** 3 camere, 2 băi, 102 mp, etaj I, Micălaca 300, lângă facultate, informații: 0746.825.901. 281690

• **Vând apartament** 3 camere, zona Fortuna, str. Predeal, bl. 8, sc. C, ap. 14, preț 28.000 euro, telefon: 0770.452.758. 283154

• **Vând apartament** 3 camere, Samanta, ultramodern, centrală, 55.000 Euro, 0744.542.931. 287357

• **Vând apartament** 3 camere, 180 mp, central, 80.000 Euro, 0756.245.548. 292998

• **Vând urgent** apartament 3 camere Vlaicu, Hațeg, parter înalt, pretabil sediu firmă, decomandat, 75 mp, balcon închis termopan, bucătărie mare, 2 holuri, pivniță, garaj, 37.000 Eur negociabil, 0740.412.057, 0357/411491, 0257/380368. 292508

AP.4 CAMERE-ARAD

• **Vând apartament** cu 4 camere în Vlaicu, Bl.Z 4, Sc. B, Ap. 18, contorizat, geamuri termopan, două balcoane. Telefon 0770.247.379. 262263

• **Vând apartament** 4 camere, etaj 3, clima, centrală proprie gaz, str.Peneș Curcanu. Informații 0744.552.081. 250406

• **Vând apartament** 4 camere, mobilat, utilat, bloc 301, 44.000 euro. Telefon: 0722.388.176. 264405

• **Vând apartament** 4 camere, 2 băi, contorizat tot, zonă liniștită spre Malul Mureșului, 0357/411.581, 0740.607.244. 268434

• **Vând apartament** 4 camere, confort I, etaj1/4, pivniță, Calea Aurel Vlaicu, str. Hațeg, bloc 17, 55.000 euro, telefon: 0726.112.748, 0747.770.087. 294844

AP.5 CAMERE-ARAD

• **Vând apartament** 5 camere, 140 mp, neamenajat, et. 1, bl. 34 Polivalentă, la prețul de 80.000 Euro/negociabil. Telefon 0741.158.777. 284333

APARTAMENT LA CASĂ

• **Vând (schimb)** apartament la casă, parter, central, 3 camere cu dependințe, neamenajat, pretabil pentru locuit sau birouri, cabinete, depozit, preț negociabil, SC=149 mp, acces auto. Telefon 0722.328.492. 286913

• **Vând apartament** central, la casă, 3 camere, mansardă, 50.000 Euro, negociabil. Telefon 0756.245.548. 293110

• **Vând apartament** la casă, 3 camere, bucătărie, baie, cămară alimente, garaj, cămară lemne grădină și casă 360 mp, utilități, gaz, apă curent, str. Pelicanului nr 12, Grădiște, 35.000 euro, 0357/420676, 0736.490.121. 268065

• **Vând apartament** la casă, 80 mp., 3 camere, 2 bucătării, 1 baie, str. Căpitan Ignat, preț 70.000 Euro, negociabil. Telefon 0744.937.307. 278297

• **Vând apartament** la casă 73 mp, 3 camere, bucătărie, cămară, 2 boxe, la etaj, zona Piața Catedralei. Tel. 0770.213.873, 0740.152.829. 292517

CASE-ARAD

• **Ocazie! Vând** urgent casă 2 camere, bucătărie+construcție nouă 65mp cu teren intravilan 1008mp, două fronturi stradale, Bujac, 60.000Euro.Informații telefon 0742.584.504. 283414

• **Vând casă** (schimb cu apartament 2 camere sau casă mică 2 camere, plus diferență), 4 camere, baie, bucătărie, garaj, ST 640 mp, Grădiște. Telefon 0357/425301, 0723.564.735. 278212

• **Vând casă** Arad str.Septimiu Nr.11, 45.000 Euro.Informații telefon 0757.053.022, 0357/428805. 246442

• **Vând casă** Aradul Nou, str. Piersicilor, 4 camere+ living, amenajată modern, 77.000 Eur/negociabil ușor. Tel. 0748.268.015. 284110

• **Vând casă** Aradul Nou, 4 camere, 2 bucătării, toate utilitățile, ST 980 mp, 0770.761.584. 286684

• **Vând casă** Aradul- Nou, zonă liniștită, posibilitate de a locui 2 familii, preț acceptabil. Tel: 0754.796.354, 0357/800.257. 231402

• **Vând casă** Aradul- Nou, zonă liniștită, toate utilitățile, total 1440 mp, telefon 0257/287.033. 281702

• **Vând casă** cartierul Funcționarilor, curte, grădină, utilități. Telefon 0257/232489. 262398

• **Vând casă** cu grădină mare în Grădiște, strada Orion, nr. 30. Informații telefon: 0740.512.942. 290033

• **Vând casă** cu mansardă în Mureșel, toate utilitățile, 0741.565.573. 242842

• **Vând casă** cu 2 camere, Oituz. Telefon 0257/287299 între 20- 22. 281741

• **Vând casă** nouă în Subcetate, teren 300 mp parter+ etaj, la prețul de 95.000 Euro/ negociabil. Telefon 0741.158.777. 284328

• **Vând casă** nouă, Subcetate, 140 mp, toate utilitățile, str. Cezar nr. 18, disponibilă imediat. Telefon 0744.568.881. 265591

• **Vând casă** pe colț, 2 locuri, toate utilitățile pentru construcție (Grădiște), 0742.686.880. 292149

• **Vând casă** în Șega str. Oborului Nr.10 cu 4 camere, dependințe, curte, grădină, demisol, suprafață totală 850mp. Informații telefon 0740.126.034. 273197

• **Vând casă** în Arad, în apropierea Hotelului Iris, Pârneava. Telefon 0751.970.085 sau 0257/288142. 293222

• **Vând casă** ultracentral, curte ST 500 mp, preț 90.000 Euro. Telefon 0753.751.791. 292214

• **Vând casă** 3 camere, bucătărie, baie, antreu, intrare auto, garaj, singur în curte, teren total 364mp, zona Poliția Județeană Arad. Telefon 0744.589.974. 284044

• **Vând casă** 3 camere, str. Minervei, intrare comună, 25.000 euro, 0744.280.849. 296119

• **Vând casă** 4 camere, dependințe, central, unic proprietar. Tel. 0257/210063. 284223

• **Vând casă,** 2 camere, baie, bucătărie, parcare renovată, 35.000, 0740.043.413. 287246

• **Vând casă,** 3 camere, dependințe, garaj, încălzire gaz, 0721.798.647. 252203

CASE-JUDEȚUL ARAD

• **Vând (47.000Euro)** schimb cu apartament 2 camere, parter, etaj II, confort I, Casă în oraș Curtici+diferență la înțelegere.Detalii la telefon:0752.425.210. 272822

• **Vând casă** mare, sat Comănești, grădină, teren extravilan. Telefon 0751.650.759. 287930

• **Vând casă** nouă, Livada, 3 dormitoare, 3 băi, 2 bucătării, 48.000 Euro, Telefon ☎0740.043.413. 287241

• **Vând casă** în comuna Socodor, la str. Principală, suprafață totală 1.800 mp (curte+grădină), construcție din cărămidă, preț negociabil. Telefon: 0733.946.698. 218944

• **Vând casă** în comuna Mișca, nr. 50, jud. Arad, preț negociabil, 32.000 lei. Telefon 0746.686.029 sau 0257/286127. 286704

• **Vând casă** în Curtici, 5 camere, mobilate, bucătărie, baie, garaj, apă, canalizare, telefon: 0724.517.018, 0726.261.279. 287787

• **Vând casă** în Sântana, 4 camere, anexe, grădină, apă, gaz, str. I.L.Caragiale. Tel. 0746.660.732. 286710

• **Vând casă** Sântana, 800 mp, cărămidă, toate utilitățile, telefon: 0721.492.296. 287691

• **Vând casă** veche lângă Primăria Vladimirescu, teren 730mp, front stradal, 26 ml, storcător miere inox, 0742.352.280. 242870

• **Vând casă,** comuna Răpsig, nr. 327, construcție 1998, parter+mansardă, preț negociabil. 0728.132.533. 281704

• **Vând/schimb cu** apartament Arad, casă în Conop, grădină și pământ. Tel. 0741.020.670. 262531

CASE-ALTE JUDEȚE

• **Vând urgent** în Bătania (Ungaria) zonă centrală, 2 case alăturate, confort sporit, 4 respectiv 2 camere, cu garaje și anexe, str. Hunyadi 43- 45A, telefon 0036.30.398- 0999, 0036.30.265- 6656. 206109

CASE DE VACANȚĂ-JUD ARAD

• **Închiriez cabană** în stațiunea Moneasa, 4 camere, bucătărie, baie, mobilată și utilată, curte și terasă, preț avantajos. Telefon: 0755.198.516. 281386

• **Vând casă** de odihnă în loc. Baratca. Telefon 0744.621.260. 274240

• **Vând casă** de vacanță, la Insula Mureș, cu suprafața de 650 mp, 2 construcții cu titlu de proprietate, asigurată, preț avantajos, telefon 0724.924.421. 251914

• **Vând casă** de vacanță, insula Mureș, 2 camere, 2 băi, 2 terase, bucătărie, cu etaj, teren 600mp. Preț 14.000Euro negociabil.Telefon 0766.551.930. 284290

• **Vând casă** de vacanță la Miniș, de la 8000 euro. 0723.550.038. 296906

CASE DE VACANȚĂ-ALTE JUDEȚE

• **ARIEȘENI, teren- construcții** cabane- vacanță, curent- electric, eventual cabană, ski, 0722- 257409. 268663

VILE-ARAD

• **Vând vilă** Arad 200.000 Euro și vilă Cuvin pe deal, 130.000 Euro.Informații telefon 0744.557.718. 281354

• **Vând vilă** în Aradul Nou, str. Muncii nr. 9A. Telefon 0749.460.322. 287245

• **Vând vilă** în Cartierul Rezidențial în Grădiște. Informații: 0740.517.213. 283151

• **Vând vilă** zona UTA, strada Roșiori, toate utilitățile, preț negociabil 135.000 euro, telefon 0729.155.499. 221996

VILE-JUDEȚUL ARAD

• **Vând vilă** deosebită cu grădină cu vie și pomi fructiferi, în Ghioroc. Informații telefon: 0740.512.942. 290033

SPAȚII COM-ARAD

• **Vând apartament** parter, transformat, spațiu comercial, Grădiște- Petru Rareș, 0744.555.660. 273377

• **Vând Clădire** (fosta cantină IMAIA) compusă din demisol înalt+parter. Suprafață utilă pe nivel:1200 mp. Utilități: apă, gaz, energie electrică. Locație: Sânnicolaul Mic lîngă Gara Aradul nou. Informații suplimentare la telefon:0744.784.440. 251250

• **Vând spațiu** comercial, Micălaca, parter de bloc, 5 camere cu 2 intrări, 105 mp, ideal sediu firmă, cabinete medicale, actual amenajat cu gresie, faianță, pentru cabinet medical, preț 67.000 Euro. Telefon 0770.565.092. 281379

• **Vând spațiu** comercial- Micălaca, str.Zalău colț cu Voinicilor, 50mp,2 încăperi, grup sanitar.Preț 42.000Euro.Telefon 0766.551.930. 284286

SPAȚII COM-JUDEȚUL ARAD

• **Vând sau** închiriez 263 mp, spațiu comercial, Vladimirescu, preț foarte bun, renovat, 0742.352.280. 242819

TERENURI LOCAL

• **Ocazie!!! Vând** teren 17.000 mp, situat în Arad, str. 6 Vânători (lângă reprezentanța KIA) front stradal 86 m, utilități, preț 5 euro/mp, negociabil. ☎0729.075.031. 218944

• **Vând loc** casă 400 mp, Diaconu Coressi (zona Tabacovici). Tel 0724.380.443. 246747

• **Vând loc** de casă pe colț, în Grădiște, str.Păpădiei Nr.2 B,C, 374 mp sau 466 mp. Preț 25.500Euro/loc, negociabil.Telefon 0722.371.870. 243363

• **Vând parcelă** 2500- 3500 mp, lângă centură, cu PUZ aprobat pentru construcții comerciale, servicii, utilități. Telefon 0732.733.623. 278050

• **Vând parcelă** 8000- 15.000 mp, la centură, cu PUZ aprobat pentru construcții comerciale, servicii industriale, curent electric, 0732.733.623. 278050

• **Vând teren** Cartier Cocoșvaroș 750 mp, preț negociabil, 0722.274.864. 268251

• **Vând teren** intravilan, 4500 mp, FS 14 ml, utilități stradale, în Aradul- Nou, preț 42.000 euro/negociabil. ☎0724.297.220. 223394

• **Vând teren** intravilan, în Sânicolau, str. Clopotului nr. 53, 600 mp. Preț 13.500 negociabil. Tel. 0753.213.027. 274332

• **Vând teren** pe colț, Gai, strada T.Corcheș 44, 90.000 euro/negociabil. Informații ☎0729.155.499. 221996

• **Vând teren** în Gai, 281 mp, strada N.Manole 25, FS 16 ml, 50 euro/mp. ☎0729.155.499. 221996

• **Vând teren** 5.000 mp, în zona Real, Micălaca. Telefon 0743.619.092. 270359

• **Vând 5** ha teren, pentru construcții hale, depozite, cu PUZ aprobat, curent electric, 82 m front la centură. 0732.733.623. 278050

• **VAND tren** 900 mp str.TABACOVICI nr.31 tel.0756495707 246289

• **25.500- mp șoseaua** NĂDLAC, front- stradal, bun pensiune, parking- auto, 0722- 257409. 268666

TERENURI JUDEȚ

• **Ocazie!!! Vând** teren 1.500 mp, FS 22 ml la 300 m distanță de Știandul Termal Dorobanți, nr. 133A, amenajat cu livadă și viță de vie, ideal pentru pensiune sau motel, preț 20 Euro/mp. Telefon 0722.792.305. 281375

• **Vând loc** casă, aproape de centru Chișineu- Criș, toate utilitățile. Telefon 0769248831, 0754912525, 0764986110. 288722

• **Vând loc** casă, Măndruloc, 450 mp, FS 33ml, utilități, 0741.187.141. 287303

• **Vând loc** de casă intravilan, Secusigiu, intabulat, negociabil. Tel. 0724.134.170. 293176

• **Vând loc** de casă, Livada, 1062 mp, FS 20ml, cu utilități la prețul de 15.000 Euro/ negociabil, posibilități rate. Telefon 0741.158.777. 284291

• **Vând pădure,** foioase, la Șiria spre Feredeu, 10 ha, compact cu CF, proprietate, la prețul 2.500 Euro/ha/negociabil. Telefon 0741.158.777. 284359

• **Vând teren** arabil, zona Șiria, 1 ha, 0,5 ha; Măderat 1,29 cu FS șosea; 3,2 ha Pâncota, la prețul pieței. Telefon 0741.158.777. 284337

• **Vând teren** cu baltă, în extravilan, 20 km de Arad, 35.000 euro, ☎: 0744.280.849. 268531

• **Vând teren** extravilan la Sebiș 1,16 Ha.Informații telefon 0757.053.022, 0357/ 428805. 246371

• **Vând teren** intravilan la Vladimirescu, suprafața 615 mp, FS 17,35 ml, prețul 8500 Euro/negociabil. Tel. 0741.158.777. 284289

• **Vând teren** intravilan, 800 mp, cu CF, utilități la 100 m, Horia, 8500 euro/neg. 0723.920.312, 0722.510.974. 290030

• **Vând teren** pentru casă, loc. Călugăreni, 615 mp cu utilități. Tel. 0722.226.403. 287517

• **Vând 2000** mp teren intravilan în stațiunea Moneasa, utilități apă, canal, aproape de știand, telefon: 0751.245.667. 281386

IMOBILE CHIRII

• **Închiriez (ofer)** garsonieră, confort I, Miorița- Micălaca, ☎0357/802294, ☎0741.243.637. 273622

• **Închiriez apartament** 2 camere, utilat, mobilat, situat în zona Gării, apropierea Atrium- Mall, 190 euro. Telefon: 0743.700.345. 243108

• **Închiriez apartament** 3 camere, decomandat, utilat, etaj III, str. Imașului- Micălaca, gresie, faianță, parchet laminat, mașină spălat, frigider, balcon închis. Tel: 0728.022.846. 259178

• **Închiriez apartament** cu două camere, et.1, zona Alfa.Informații 0745.852.676, 0753.511.725. 272679

• **Închiriez apartament** 1 cameră+ dependințe, centru. Telefon 0257/338124. 273458

• **Închiriez apartament** 2 camere central cu încălzire proprie. Tel. 0740.649.106. 278224

• **Închiriez apartament** la casă; Vând frigider Indesit mare, 0748.461.333. 281327

• **Închiriez apartament** 2 camere, etaj 1, Bdul Revoluției, renovat, mobilat, utilat, clima. Tel. 0726.281.898. 284320

• **Închiriez apartament** 4 camere de lux, complet mobilat, utilat modern. Tel. 0757.461.589. 285758

• **Închiriez apartament** 1 cameră, central, nemobilat, 100 Euro. Telefon 0257/418225 sau 0742.011.165. 293198

• **Închiriez apartament** 2 camere, mobilat, ultracentral, la 2 eleve. Telefon 0357/ 806.036. 296864

• **Închiriez cameră,** bucătărie, aproape tramvai, intrare separată. Telefon 0753.490.692. 284016

• **Închiriez casă** și teren aferent, 1700 mp în totalitate, în orașul Pecica, zona gării. Pentru mai multe informații contactați- mă la numărul de telefon 0745.590.285. 287269

• **Închiriez casă** cu grădină, singur în curte. Telefon 0257/210613. 281356

• **Închiriez casă,** Aradul Nou, centru, 2 camere, parcare, tot nou, 200 Euro, 0740.043.413. 287254

• **Închiriez garsonieră,** confort I, Miorița, mobilată, 100 Euro. Tel. 0720.557.443. 284058

• **Închiriez garsonieră,** mobilată, zona Vlaicu. Telefon 0729.828.387. 287351

• **Închiriez garsonieră,** Micălaca, Bl. 230, etaj II cu 100 Euro+ 100 Euro garanție. Telefon 0749.572.050. 293690

• **Închiriez garsonieră** în banu Mărăcine, mobilată. Telefon: 0257/251.322. 296904

• **Închiriez în** Grădiște garsonieră, confort 1, etaj I, termen lung, 100 euro/lună, garanție, telefon 0740.172.327. 287930

• **Affito casa,** Aradul Nou, contro, 2 camere, parcheggio. Tutto nuovo, 200 Euro. Telefon 0740.043.413. 287324

• **Dau în** chirie apartament 3 camere, Vlaicu, 150 Eur, 0743.271.665. 279791

• **Dau în** chirie garsonieră mobilată. Preț accesibil. Informații 0740.978.151. 254218

• **Dau în** chirie garsonieră confort I, pe termen mai lung, zona Billa, mobilată, contorizată, internet, prefer căsătoriți sau două fete. Informații: 0723.289.360 sau 0357/ 429.719. 283403

• **Dau în** chirie garsonieră, confort 3, Fortuna, 60 euro+ 100- garanție. ☎0722.777.144, 0257/272.514. 289972

• **Dau în** chirie garsonieră confort III, Fortuna, 60 Eur+100 garanție. Tel. 0722.777.144, 0257/272514. 293182

• **Ofer spre** închiriere garsonieră confort I,contorizat, mobilat, utilat, recent amenajat, Micălaca, zona Miorița, la cheie.Telefon 0723.693.905. 281364

• **Ofer spre** închiriere apartament cu o cameră, mobilat. Telefon 0725.958.218. 292148

• **Ofer spre** închiriere, garsonieră, mobilată, central, zona Bușteni, 0741.587.791, 0746.389.952. 292460

• **Ofer spre** închiriere apartament 2 camere, parter, nemobilat, complet contorizat, Micălaca, 0770.314.194. 295795

SPAȚII COM-ARAD

• **Închiriez coafură** dotată în Micălaca, preț avantajos. Informații: 0752.106.983. 294829

• **Închiriez hală** 500 mp, zona UTA, 0257/ 272676, 0741.017.019. 287298

• **Închiriez scaun** coafură- frizerie, cosmetică, manichiură, 60 Eur. Tel. 0753.863.249, 0758.666.499. 287584

• **Închiriez spațiu** central, ultra- bussiness. Preț 300- 500 Eur. Telefon 0755.077.777. 286082

• **Închiriez spațiu** comercial str. Pădurii, suprafața 80 mp. Tel. 0723.664.377. 269234

• **Închiriez spațiu** comercial, B- dul Revoluției 100 mp/1000 Euro, 0744.568.885. 282664

• **Închiriez spațiu** comercial ultracentral, amenajat, telefon: 0722.344.810. 290030

• **Ofer spre** închiriere spațiu comercial 60mp, Vlaicu- Uta, 300 Euro/lună.Telefon 0766.551.930. 284292

CASE-JUDEȚUL ARAD

• **Cumpăr casă** locuibilă. Preț aprox. 10.000 Euro, la aprox. 20 minute de Arad.Telefon 0726.829.026. 278631

OFERTE LOCURI DE MUNCĂ

• **Angajăm șofer** distribuție marfă. Informații: 0729.155.515. 294785

• **Angajăm șofer** profesionist cu atestat categoria B și D și agenți de pază (bărbați și femei). Telefon 0257/280938, 0769.005.704. 284358

• **Angajăm ambalator** manual pentru Germania.Condiție: cunoașterea limbii germane.Telefon 0723.665.765. 287591

• **Angajăm barmană,** ospătară și ajutor bucătar. Informații la: 0741.024.020. 294737

• **Angajăm brutari** și vânzători harnici și corecți, office@agralia.ro sau 0723.528.690. 287103

• **Angajăm bucătăreasă** și vânzătoare fast-food cu experiență, salar motivant. 0743.012.930. 294666

• **Angajăm dispecer(ă)** coordonare producție- distribuție în domeniul panificație, resurseumane@panpro.ro 0730.030.106, 294558

• **Angajăm electricieni** sau tineri dornici să se califice în meserie . Telefon: 0257/ 276.750, 0785.234.426. 294154

• **Angajăm femeie** pentru curățenie (Pensiune).Telefon 0257/218820. 283159

• **Angajăm mecanic** buldoexcavator cu experiență, 0743.038.347, 0723.644.996. 281341

• **Angajăm muncitori** cu calificare de zidar. Telefon 0723.291.873. 284342

• **Angajăm patiser** cu experiență. Telefon 0745.157.190. 291881

• **Angajăm personal** curățenie la 8h în hală Industrială.Telefon 0755.566.656, 0752.587.145. 281705

• **Angajăm personal** pentru Fornetti. Informații telefon 0722.203.868. 281314

• **Angajăm vânzătoare** fast- food, absolvente 2011, orice formă învățământ. Telefon 0770.366.597. 293505

• **Angajăm vânzătoare** pâine, cu experiență, zona Fortuna, 0730.030.119. 281698

• **Angajăm vânzător(e)** cu experiență pentru kebab. Salar avantajos. Telefon 0740.022.622. 286083

• **Angajăm ☆ultracentral ☆ absolvenți** liceu/facultate: imobiliare, fotografie, servicii internet. Salar+comison. ☎0743.980.172, 0726.455.633. 281725

DECESE

Cuvintele nu pot cuprinde nemărginita durere și tristețe pe care o simt la despărțirea de soția mea dragă

URSU MĂRIOARA,
din Șimand,
în vârstă de 58 ani.

Înmormântarea va avea loc vineri, 5 august 2011, ora 15.00, de la domiciliul din Șimand nr. 1026. Dormi în pace suflet drag!

Soțul Ursu Petru

Zdrobiți de durere anunțăm moartea fulgerătoare a scumpei noastre mamă, bunică și străbunică

LIVIA ARDELEAN.

Înmormântarea va avea loc sâmbătă, 6 august 2011, în Chicago. Ne despărțim de o ființă dragă cu speranța revederii în cer.

Fiul Moise cu soția Voichița și nepoții Radu și Calina, Călin și Simona, Anca și Nathan, Gabi, Eliza și Mariana și strănepoții Jalen, Ezra și Maya

Cu profundă durere în suflet, anunțăm decesul celei care a fost mamă, soră, soacră, bunică, străbunică și mătușă

ȘUAR MARIA,
în vârstă de 85 ani.

Înmormântarea va avea loc astăzi, 5 august 2011, ora 13:00, de la capela Cimitirului Grădiște. Dumnezeu să o odihnească în pace!

Familiile îndoliate

CONDOLEANȚE

Preotul Roman Dubeștean și ansamblul Junii Șimăndani deplâng moartea celei care a fost

FLORICA UNGUR.

Una dintre cele mai mari voci ale folclorului românesc, o femeie care și-a dedicat întreaga viață muzicii folclorice, a părăsit această lume.

Dumnezeu să o odihnească în pace!

O inimă a încetat să bată, un suflet nobil s-a ridicat la Cer și pleacă departe de noi dar mai aproape de Dumnezeu. Un omagiu, o lacrimă, o floare pentru ființa dragă care a fost mamă, soacră și bunică

URSU MĂRIOARA,
în vârstă de 58 ani.

Dormi în pace suflet drag!

Fiul Dan, fiul Lucian cu familia și fiul Marius cu familia

SERVICII FUNERARE

IN MEMORIAM NON STOP!
KUKI - servicii funerare complete
Oferă toată gama de sicrie, accesorii și servicii funerare la prețuri avantajoase. **Medic constatator al decesului.**
• cameră toaletat • cameră frigorifică • capac frigorific
Ofertă sicriu brad complet echipat, cruce, transport capelă 550 lei
Transport Intern și Internațional
Contact: Arad, str. Mihai Eminescu, nr. 4 (în curte) vis-a-vis de Cerbul Albastru
Tel: 0257/211.929, mob: 0723343964
www.inmemoriamkuki.com
(H-698814)

25%

Profesional Center

Voucher

Voucher pentru curs cosmetica

Preț cosmetica: ~~1.500 lei~~

Stoc: 1 buc. Preț JURNAL : **1.125 lei**

25%

Profesional Center

Voucher

Voucher pentru curs manichiura-unghii false

Preț manichiură: ~~1000 lei~~

Stoc: 1 buc. Preț JURNAL : **750 lei**

25%

Profesional Center

Voucher

Voucher pentru curs coafura

Stoc: 1 buc. Preț coafor: ~~1.500 lei~~

Preț JURNAL : **1.125 lei**

25%

SC TERAPEUTICA SA

Voucher

Implant MAMAR

Preț clinică: ~~8800 lei~~

Stoc: 1 buc. Preț JURNAL : **6600 lei**

25%

PanoramicGym

Voucher

8 sedinte interval pana in ora 16

Preț salon: ~~108 lei~~

Stoc: 3 buc. Preț JURNAL : **81 lei**

25%

PanoramicGym

Voucher

8 sedinte interval full(pana la ora 23)

Preț salon: ~~185 lei~~

Stoc: 3 buc. Preț JURNAL : **138.75 lei**

25%

SC TERAPEUTICA SA

Voucher

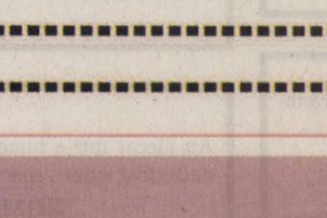

Operatie cataractă +
consultație + cristaline

Stoc: 2 buc. Preț clinică: ~~2000 lei~~

Preț JURNAL : : **1500 lei**

25%

Voucher

KASTEL

Centru de Slăbire şi Modelare corporală

1 sedinta ULTRALIPO (liposuctie nechirurgicala)

Preț salon: ~~250 lei~~

Stoc: 3 buc. Preț JURNAL : **187.5 lei**

REGULAMENT PE SCURT

DE CE?

Pentru că cititorii noştri sunt cei mai importanţi şi dorim să le oferim avantaje!
Astfel ne-am propus să vă punem la dispoziţie oferte cu discounturi senzaţionale.
Urmăriţi în ediţiile cotidianului Jurnal Arădean ofertele noastre de top.

Abonaţii la Jurnal Arădean au un discount suplimentar de 5% faţă de cel afişat.

CUM FUNCŢIONEAZĂ ?

Clienţii noştri îşi expun prin intermediul ziarului Jurnal Arădean ofertele speciale de care doar cititorii publicaţiei noastre pot beneficia.
Este foarte simplu : noi publicăm poza produsului, cu discountul aferent, clientul ne garantează un stoc minim, iar dumneavoastră trebuie doar să veniţi la sediul Jurnal Arădean, de pe Str. Poetului, nr. 1C, pavilion 36.
Aici trebuie să achitaţi contravaloarea obiectului (tariful Jurnal arădean, afişat la fiecare produs în parte).
Aceste oferte sunt valabile trei săptămâni, în limita stocului disponibil. Preţurile sunt exprimate în lei/ bucată şi conţin TVA.

De la noi primiţi un voucher pe care trebuie să îl prezentaţi atunci când ridicaţi produsul de la magazinul indicat.
Detalii: www.aradon.ro
Telefon: 0257/280.904
E-mail: timea.ujlaki@informmedia.ro; loredana.paun@informmedia.ro; olga.rotaru@informmedia.ro

Primul venit este şi primul servit!

Talon valabil până în 31 august 2011

EVIDENȚIAZĂ-TE!

Text: **DATA apariției:**.....

.....

.....

.....

.....

.....

.....

.....

Date personale:

Nume şi Prenume:

Telefon:

Buletin de identitate:

TALON + PREȚUL CATEGORIEI AFERENTE

Anunțurile se preiau zilnic, la ghişeu, până în ora 16^{00}, după această oră, se pot prelua doar prin intermediul sistemului online de preluare al anunțurilor disponibil pe www.jurnalaradean.ro . Anunțurile de mică publicitate din Jurnal Arădean se publică pe baza talonului din ziar
Redacția nu își asumă responsabilitatea pentru conținutul anunțurilor de mică publicitate!

JURNAL ARĂDEAN

Suntem profund îndureraţi la trecerea în nefiinţă a celei care a fost scumpa noastră soră şi cumnată

URSU MĂRIOARA.

Nu te vom uita niciodată! Dumnezeu să te odihnească în pace!

Adrian şi Cornelia Vărşendan

Dumnezeu s-o odihnească pe

LUCREŢIA VASIESCU (NANA CHEŢA)

model de hărnicie şi omenie. Condoleanţe familiei îndurerate!

Fam.dr. Cioroboiu Cristina şi Radu

Un omagiu, o floare şi o lacrimă pentru cea care a fost

BELLINGER MAGDA,
din Stamberg - Germania.
A trăit 59 ani.

Dumnezeu s-o odihnească!

Finii Czirmer Livia şi Tibi, familia Benedek şi colegii de la Ziridava

Ne-am despărţit scumpa mea soră

LIVIA

când nici nu m-am gândit. Inima mea este frântă de durere, dar am nădejdea că veşnicia ne va uni pentru totdeauna.

A ta soră, Zeni Păşcuţ care nu te va uita niciodată

Membrii Bisericii Penticostale Gloria Arad-Bujac, împărtăşesc împreună cu familia, Pastor Moise Ardelean, marea durere pricinuită de plecarea în veşnicie a celei ce le-a fost mamă şi bunică

LIVIA ARDELEAN.

Fie ca speranţa revederii şi mângâierea Domnului să vă umple sufletele!

Conducerea Bisericii

O rugăciune, o lumânare aprinsă, un gând frumos de aducere aminte la împlinirea a 40 de zile de la trecerea în veşnicie a celei care a fost scumpa noastră soţie şi mamă,

VASILINIUC VIORICA.

Parastasul va avea loc în data de 6 august, după slujba Sfintei Liturghii la Biserica „Sfântul Apostol Andrei" din Micălaca (Zona 300).

Soţul şi fiii

Cu nesfârşită durere anunţăm împlinirea unui an de lacrimi de când a plecat dintre noi dragul nostru

dr. RADU BRAŞOVAN.

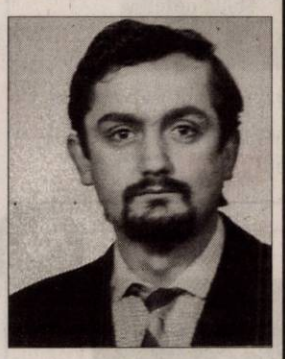

Parastasul şi sfinţirea crucii vor avea loc sâmbătă, 6 august 2011, la ora 12.00, la Cimitirul Pomenirea.

Familia

Cu tristeţe în suflet anunţăm că s-au împlinit 6 săptămâni de când a plecat de lângă noi cel care a fost

Ing.

ŞTEFĂNESCU DESIDERIU,

cumnat, unchi, văr şi prieten drag. Dumnezeu să-l odihnească în pace! Parastasul va avea loc duminică, 7 august 2011, la Biserica Ortodoxă Veche (P-ţa Mare), după terminarea slujbei.

Fam. dr. Hereţiu cu fiicele Dina şi Ioana

Se împlinesc şase săptămâni de când a plecat dintre noi, cel care a fost

STOIAN VIOREL SAVU.

Slujba de pomenire are loc duminică, 7 august 2011, ora 12,00, la Biserica din Micălaca Veche.

Fiica Ramona şi Eva Kocsor

COMEMORĂRI

În data de 8 august 2011 se împlinesc 40 de zile de când a trecut la cele veşnice soţul, tatăl,

BREBAN MIRCEA.

Slujba de pomenire are loc duminică, 7 august 2011, ora 11,30, la Biserica Ortodoxă din Aradul-Nou.

Soţia

6.08.2011 Un an de când a plecat în lumea astrelor prietenul nostru drag

TEODOR PĂCURARI.

Dumnezeu să-l odihnească în Împărăţia Sa!

Prietenii: fam. Marculescu şi Popa

Preluarea anunţurilor pentru următoarea zi se face până la ora 15.00 la ambele sedii, cu excepţia anunţurilor de deces, care se primesc până la ora 18.00, la sediul din Bd. Revoluţiei 81.

În 6 august de ziua ta, noi toţi cei dragi, îţi trimitem Sus în Rai cele mai frumoase flori, ca toţi îngerii din Cer să-ţi ureze La mulţi ani, scumpa noastră mamă

IRIMIA ELISABETA.

Dormi în pace suflet blând! Te vom iubi mereu şi vei rămâne veşnic în inimile noastre.

Fiicele: Coca, Puşa, Violeta, ginerii şi nepoţii

Au plecat într-o lume mai bună acum 6 luni, cele care ne-au fost mame, soacre, bunici şi străbunici

ROMAN LUCREŢIA,
din Caporal-Alexa

şi

PUTERITY FEMIŢA.

Slujba de pomenire va avea loc sâmbătă, 6 august 2011 la biserica din curtea Spitalului Judeţean, ora 12.00. Dumnezeu să le odihnească!

Familia Roman

Publicitate 0257-210.775

Tristă şi neuitată va rămâne pentru noi ziua de 7 august, când în urmă cu un an ne-a părăsit pentru totdeauna iubitul nostru soţ, tată şi fiu

prof. univ. dr.

MIHAI BAKONYI.

Plecarea ta prea timpurie a lăsat în sufletele noastre lacrimi, dor şi suspine.

Familia veşnic îndoliată

Cu tristeţe în suflet amintim că se împlineşte un an de când ne-am despărţit, mult prea devreme de iubitul nostru nepot şi verişor

prof. univ. dr.

MIHAI BAKONYI.

Amintirea lui va rămâne veşnic în sufletele noastre.

Nusi, Corina şi Brudi

O rugăciune către Dumnezeu, o lumânare aprinsă şi gânduri pioase pentru

MOCUŢA IOAN,

tatăl şi bunicul care ne-a părăsit acum 6 săptămâni. Sfinţirea mormântului, parastasul şi slujba de pomenire vor avea loc sâmbătă, 6 august 2011, ora 15,00, la Cimitirul Micălaca din Arad.

Copiii Dorel şi Mariana, nepoţii: Corina şi Marcel

Cu durere în suflet anunţăm că se împlinesc 40 de zile de când ne-a părăsit draga noastră soţie, mamă şi bunică

ARDELEAN MĂRIOARA.

Parastasul va avea loc sâmbătă, 6 august, ora 11.00, la Biserica Ortodoxă Şega II.

Familia îndoliată

Când se stinge o flacără o aprinzi din nou, când se stinge o viaţă o plângi mereu. Ai fost parcă ieri lângă noi, dar se împlineşte 1 an în data de 7 august 2011 de când tu ai plecat spre veşnicie, draga noastră mamă, socră, bunică şi străbunică

ROXIN AURELIA.

Să ai odihnă, pace şi viaţă veşnică!

Fiul Dorel, nora Mariana, nepotul Cosmin cu familia, nepoata Ramona cu familia

Se împlinesc şase luni de la dureroasa plecare a soţiei, mamei, prietenei, bunicii şi soacrei

COSTASIUC RODICA MARIA.

Parastasul va avea loc la biserica din Parcul 23 August, Micălaca, duminică în data de 07.08.2011 şi va fi ridicat de soţ şi fiică. Inimile noastre vor plânge pe veci absenţa ta.

Îndoliată familia Mariş şi Jecan

Se împlineşte un an de la dispariţia soţului

COROBAN IOAN.

Parastasul va avea loc duminică, 7 august 2011, ora 13:00, la Biserica Ortodoxă din Piaţa Catedralei. Nu te vom uita niciodată!

Soţia Ana, fiul Cristian şi nepotul Raul

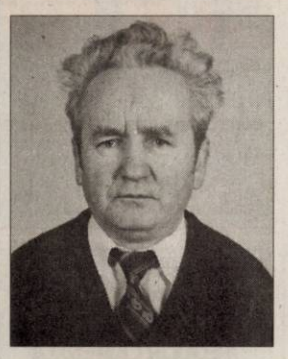

Azi, se împlinesc 2 ani de când a plecat dintre noi, cel care a fost un soţ şi unchi deosebit

GHENDER GHEORGHE.

Odihneascâ-se în pace!

Soţia Domnica, nepoatele Livia şi Viorica

Ce n-am da să vii acasă,/ Doar o clipă să-ţi vorbim,/ Să ne spui că-ţi este bine,/ Să ne liniştim puţin./ Lipsa ta mereu se simte,/ Întristarea n-a încetat,/ Dar în inimile noastre,/ Vei trăi neîncetat. S-au scurs 2 ani de lacrimi şi dor de când ai plecat de lângă noi, scumpul meu fiu,

CĂLIN KOBER.

Mama Elena

Parastasul de pomenire pentru

MALIŢA ELISABETA

- un an şi

MALIŢA ALEXANDRU

- doi ani, va avea loc duminică, 7 august 2011, la Biserica din Aradul Nou, la ora 12,00. Dumnezeu să-i ierte şi să-i odihnească în pace!

Familia

Cu durere în suflet anunţăm că s-au scurs 6 săptămâni de când ne-a părăsit cel care a fost

BILA IONEL ADRIAN,

soţ, tată şi bunic. Odihneşte-te în pace suflet blând! Parastasul va avea loc duminică, 7 august 2011, ora 12, la Biserica Ortodoxă Şega I.

Soţia, fiica şi nepoata

Cu sufletele pline de tristeţe, de lacrimi şi dor, aducem un pios omagiu celei care a fost soţie, mamă şi bunică la împlinirea a 6 ani (în data de 8 august) de când ne-a părăsit,

prof. de limba latină

ELEONORA UDREANU.

Ne rugăm la Dumnezeu să-i vegheze somnul în pace, iar chipul ei şi dragostea cu care ne-a înconjurat rămân o rază de lumină pentru noi.

Soţul Lucian, fiul Andrei şi fiica Adela cu copiii

Uitându-ne înapoi, în trecut, ceva ne doare, pe cineva căutăm dar nu îl mai găsim, a murit inima care bătea pentru noi. Cu durere în suflet, ne amintim că se împlineşte 1 an de când ne-a părăsit dragul nostru soţ, tată, socru şi bunic

VASII ADRIAN.

Dumnezeu să-i dea odihna meritată! Slujba de pomenire va avea loc duminică, 7 august 2011, la Biserica Ortodoxă din Aradul Nou, la ora 12,00.

Soţia Sidonia, fiica Aurelia, ginerele Gheorghe şi nepoţii Paul cu Mirabela

În fiecare zi mă-ntreb cu disperare: De ce ne-a despărţit destinul chiar pe noi,/ Dar nu găsesc răspuns la întrebare/ Şi nu te poate duce nimeni înapoi. Sâmbătă, 6 august se împlineşte 1 an de când moartea nemiloasă l-a răpit pe bunul meu soţ

HORGA IOAN,

la numai 60 de ani.

Slujba de pomenire va avea loc sâmbătă, 6 august, ora 12,00, la Biserica Ortodoxă de pe str. Renaşterii, Arad. Te voi păstra mereu în inima mea.

Soţia, Horga Floare

LUP MOISE

- Azi, la a ta aniversare/ Am să-ţi pun la cruce o floare/ Floarea sufletului meu/ Care te plânge mereu.

Soţia Rodica

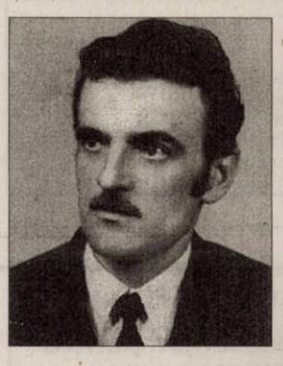

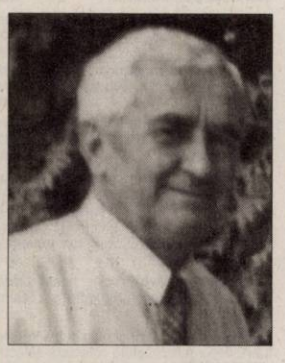

Păstrăm în suflet aceeaşi durere şi tristeţe la împlinirea a 2 ani de când ai plecat dintre noi, dragul nostru soţ, tată şi bunic

UNC PETRU.

Dumnezeu să te ierte şi să te odihnească în pace!

Cu mult dor, familia

Flori şi lacrimi amare pentru cea care ne-a fost fiică, mamă, bunică, soră

BICHICEAN MĂRICUŢA,

la un an de la deces. Dumnezeu să o odihnească în pace!

Familia

Cu durere în suflet amintim că se împlineşte 1 an (6 august 2011) de când ne-a părăsit fulgerător iubitul nostru soţ, tată, socru şi bunic

UNGUREAN PETRU

- 65 ani.

Parastasul va avea loc duminică, 7 august 2011 la Biserica Ortodoxă din Şimand. Nu te vom uita niciodată!

Familia

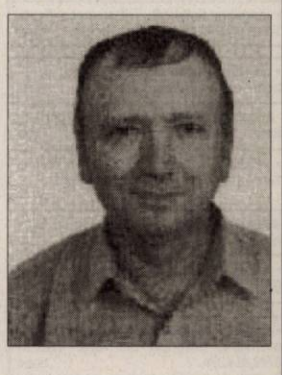

Anunţurile de deces se publică GRATUIT!

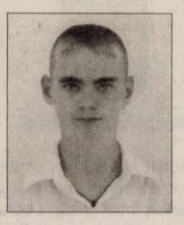

Pe 11 august se împlinesc 6 ani de când un suflet minunat, plin de dragoste şi bunătate s-a ridicat la cer, departe de noi, dar mai aproape de Dumnezeu. Inima bună a fiului şi a fratelui nostru

BUBELA COSMIN

a încetat să mai bată. Trecerea timpului nu va aduce uitare, ci va adânci tot mai mult durerea noastră. Amintirea ta ne va călăuzi toată viaţa, iar tu ne vei ocroti de acolo de unde nu există nici durere, nici întristare, nici suspin. Să te iubim a fost uşor, să te uităm e imposibil, dragul nostru

COSMIN.

Cuvintele nu pot exprima, oricum le-am aşeza, tristeţea ce s-a aşternut în sufletele noastre. Ne rugăm ca Bunul Dumnezeu să-ţi dea odihnă veşnică sufletului tău minunat şi ştim că de acolo din ceruri tu ne veghezi! Te vom plânge tot restul vieţii, până ne vom întâlni.

Mami şi fratele tău Paul, în veci nemângâiaţi

O lacrimă curge pe timpul trecut din inimile noastre, ce înalţă rugi pentru veşnica odihnă întru lumină a sufletului tatălui nostru,

IANCU MARTIŞ.

Fiicele, Cleo şi Ligia, împreună cu ginerii, Florin şi Gheorghiţă şi nepoata, Georgia comemorează şase ani de la tristul eveniment, vineri, 5 august, orele 9,30, la Catedrala Ortodoxă Sfânta Treime

Un pios omagiu, lacrimi şi flori la împlinirea a 10 ani de la trecerea în eternitate a celui care a fost

prof. dr. AUGUSTIN TODA.

Dumnezeu să te odihnească în pace!

Familia

Un gând, o lacrimă, o lumânare aprinsă în amintirea celui ce a fost un om deosebit

GÎRLONŢA MIHAIL

la împlinirea a 7 ani de la trecerea în eternitate. Te vom plânge mereu.

Ghighi, Mihăiţă, părinţii şi familia

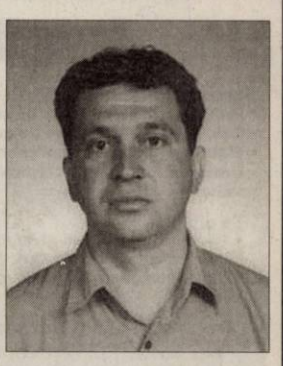

Au trecut 15 ani de la moartea dragului nostru tată şi bunic

MORGOVAN GAVRIL (GABOR)

iar în 5.08.2011 se împlineşte 1 an de la moartea scumpei şi dragei noastre mame şi bunici

MORGOVAN SUSANA (ŢUŢI).

Nu vă vom uita niciodată. Veţi rămâne veşnic în amintirile noastre!

În veci nemângâiate fiica Ţuţi şi nepoata Mihaela

Trecerea timpului nu a putut şterge durerea şi suferinţa din sufletele noastre, nici după douăzeci de ani împliniţi în 7 august 2011 de când ne-ai părăsit

dr. CIUCUREL IOAN.

Amintirea ta va rămâne veşnic în sufletele noastre.

Familia

UNIUNEA EUROPEANĂ — GUVERNUL ROMÂNIEI — Instrumente Structurale 2007-2013

Programul Operaţional Sectorial „Creşterea Competitivităţii Economice"
„Investiţii pentru viitorul dumneavoastră"
Creşterea interoperabilităţii sistemelor informatice între unităţile administrativ – teritoriale din judeţul Arad
Proiect co-finanţat prin Fondul European de Dezvoltare Regională

INFORMARE DE PRESĂ

Arad, 05.08.2011

Consiliul Judeţean Arad, cu sediul în Arad, str. Corneliul Coposu, nr. 22, a derulat, începând cu data de 11.01.2010, proiectul "Creşterea interoperabilităţii sistemelor informatice între unităţile administrativ-teritoriale din judeţul Arad ", co-finanţat prin Fondul European de Dezvoltare Regională, în baza contractului de finanţare încheiat cu Ministerul Comunicaţiilor şi Societăţii Informaţionale.

Proiectul a fost finanţat de Uniunea Europeană prin Programul Operaţional Sectorial Creşterea Competitivităţii Economice-Axa III – Tehnologia informaţiei şi Comunicaţiilor (TIC) pentru sectoarele privat şi public, Domeniul Major de Intervenţie 2 „Dezvoltarea şi creşterea eficienţei serviciilor publice electronice", Operaţiunea 3.2.2 „ Implementarea de sisteme TIC în scopul creşterii interoperabilităţii sistemelor informatice şi asigurarea conexiunii la broadband, acolo unde este necesar".

Valoarea totală a proiectului este de 1.993.781,72 lei, din care asistenţa financiară nerambursabilă reprezintă 1.575.928,30 lei.

Proiectul s-a implementat în judeţul Arad, localităţile Arad, Curtici, Ineu, Lipova, Nădlac, Pâncota, Pecica, Sântana, Sebiş, Almaş, Apateu, Brâsa, Bârzava, Buteni, Cărand, Cermei, Chisindia, Covăsânţ, Craiva, Dezna, Dorobanţi, Fântânele, Frumuşeni, Ghioroc, Gurahonţ, Hălmagiu, Hălmăgel, Hăşmaş, Macea, Moneasa, Păuliş, Pilu, Săvârşin, Secusigiu, Semlac, Sintea Mare, Socodor, Şagu, Şeitin, Şepreuş, Şilindia, Şimand, Şiria, Şofronea, Tauţ, Vărădia de Mureş, Vinga, Zăbrani, Zerind, pe o durată de 19 luni.

Obiectivul proiectului a constat în realizarea unei comunicări mai eficiente între unităţile administraţiei publice locale, schimb de informaţii si de documente electronice într-un mediu securizat, transmiterea operativă a informaţiilor şi printr-un sistem de videoconferinţă.

Rezultatele proiectului:

Serviciu de poştă electronică non-repudiabilă

Acest serviciu transpune în mediul electronic un serviciu de corespondenţa securizată cu confirmare de trimitere/primire.

Sistem de Videoconferinţă

Sistemul de videoconferinta este destinat realizării unui sistem de comunicaţii unificat care permite, fără o infrastructură costisitoare şi fără upgrade-uri ale reţelei, să se obţină un sistem de comunicaţii optimizat şi securizat, inclusiv conferinţe Web, păstrând controlul operaţional necesar.

Harta electronică a judeţului Arad

Harta electronică este un instrument de management al proiectelor derulate de către Consiliul Judeţean Arad, instituţiile subordonate acestuia, precum şi de către unităţile administrativ teritoriale din judeţ, aflat la dispoziţia Preşedintelui Consiliului Judeţean, pentru o mai bună cunoaştere a situaţiei operative a activităţilor ce se desfăşoară în aria de competenţă.

Sistem de Document management

Datorită specificului activităţii şi a dezvoltării ei continue, numărul de documente de lucru şi administrative este mare şi în continuă creştere ceea ce determină creşterea spaţiilor de arhivare şi necesitatea de a aloca mai multe resurse pentru managementul şi menţinerea sub control manual a proceselor de circulaţie pe fluxurile de decizie, arhivare, regăsire şi revizuire sau modificare.

Detalii suplimentare puteţi obţine de la:

Nume persoană contact:	Lucica CHIŞBORA	Gabriela CHIRICHEU
Funcţie:	Manager de proiect	Asistent manager
Tel.	0357 / 731.296	0357 / 731.296
Fax.	0257 / 211.411	0257 / 211.411
e-mail:	adar@clicknet.ro	adar@clicknet.ro

(H-295517)

VERBITA TAXI COMENZI LA 944
LA FIECARE 25 DE COMENZI PRIMESTI O CURSA GRATIS (IN LIMITA A 10 LEI)

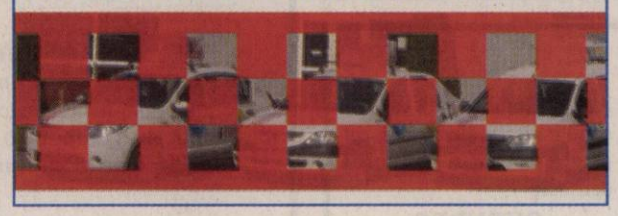

GHENAU TRADE
Ferestre si usi din profile PVC cu sticla termopan
- 3 rate lunare fara comision
- plasa fixa antiinsecte gratis
- transport si montaj gratuit
- gama larga de nuante si modele
REHAU G-U BKS GUARDIAN
ARAD : B-dul Aurel Vlaicu nr: 159
tel /fax : 0257-260 . 042
mobil: 0769 - 048 . 018; 0728 - 983 . 375

- **Night- Club (în** Arad) angajează: ●ospătară 1800/lună ●dansatoare 130 ron/seară ●agenţi publicitate (contract de muncă 6-12 luni) 1200 ron/lună. ☎0744.903.865, 0725.634.094. 289422

- **S.C. angajează** barmană. Vârsta maximă 38 ani. Tel. 0723.384.657. 281184

- **S.C. angajează** muncitori calificaţi pentru construcţii. : ☎0721.377.180. 281707

- **S.C. angajează** vulcanizatori auto pentru service roţi camioane. Telefon 0769.676.636. 286667

- **SC angajează** confecţionere calificate, salar până la 1.200 lei, bonuri, transport, 0257/288035. 283759

- **Societate angajează** şofer transport internaţional marfă. Telefon: 0733.670.381 0723.255.844. 287527

- **Tapiţerie angajează** montatori, tâmplari, tapiţeri, lipit burete.Info Bujac 0728.874.008. 284053

PRESTĂRI SERVICII

- **A A** Acord garanţie repar maşini spălat automate, frigidere, domiciliul clientului, 0257/274600,0745.395.282. 281313

- **Execut case** la roşu sau la cheie, acoperişuri, fundaţii, etc. la preţ mic. Telefon: 0742.493.438. 281418

- **Execut lucrări** construcţii, instalaţii sanitare, gresie, faianţă, glet, rigipsări. Telefon 0744.937.307. 278276

- **Executăm lucrări** în construcţii, interior/exterior, calitate, curăţenie, preţ negociabil! ☎0755.017.044. 218920

- **Executăm lucrări** în construcţii, interior/exterior, calitate, curăţenie, preţ negociabil! ☎0755.017.044. 223375

- **Executăm zidărie,** tencuieli, renovări, fundaţii, consolidări, izolaţii, acoperişuri, 0740.696.157. 283415

- **Executăm zugrăveli,** gresie, faianţă, zidărie, fundaţii, şpaleţi, reparaţii. Telefon 0728.172.700. 281320

- **Firmă autorizată-** încheie contracte preluare deşeuri reciclabile colectate selectiv. ☎0722.315.686 262240

- **Reparăm, tapiţăm** canapele, colţare, rolete, domiciliul clientului. Telefon 0257/219514, 0724.208.683. 221773

CONSTRUCŢII

- **Balast, nisip,** sorturi, orice cantitate, duc molozul, factură, judeţ! 0745.036.969, 0722.389.480. 218952

- **Vând deşeuri,** lemne tăiate şi întregi, nisip, balast, pământ. 0742.900.530. 281718

- **Vând sobe** teracotă, montate. ☎0744.523.701, 0751.083.195, strada Vasile Conta 1. 243282

AUTO ROMÂNEŞTI

- **Vând Dacia** 1300, ITP 2012, 2.000 lei. Telefon 0721.798.647. 252128

- **Vând Logan** 1.4 MPI, an 2005, 2.400 euro, telefon: 0744.675.573. 264187

AUTO STRĂINE

- ●**Vând Ford** Escort an 1986, 1,6 Diesel, 4 uşi, consum 5%, acte la zi, 700 Eur, 0742.903.147. 294953

- **Vând Matiz** an 2006, Dacia Papuc an 2004. Tel. 0728.002.028. 287524

ELECTRONIC PLUS

- **Frigider, combină** frig, maşină spălat automată, ladă frig. Tel. 0257/210613. 281360

- **Vând maşini** spălat automate, congelatoare, combine, lăzi frigorifice, import Germania, 0257/274600, 0745.395.282. 281317

- **Vând televizoare,** Sharp D-35 cm, OVP D-51 cm, Watson D-51 cm, preţuri negociabile. 0728.132.533. 281704

- **VÂND ieftin electrocasnice second, lăzi, combine, maşini spălat haine, vase, uscătoare, televizoare, anvelope, vitrine comerciale. Rate angajaţilor, pensionarilor vârstă- boală, ☎0769.005.400.** 8694

MOBIDOM

- **Vând dormitor** lemn masiv. Informaţii: 0745.696.118. 283155

- **Vând dulap** Ludovic, 4 uşi îmbunătăţit, etajat, 700 lei, 0745.180.113. 290043

TRACTOARE

- **Vând tractor** Mekornik International, 1987, 70CP, 3.500 Eur, remorcuţă cu prelate 750 kg, an 2008, acte la zi, stare perfectă, 1.200 Eur. Tel. 0747.800.358. 281453

- **Vând tractor** U 650 M, 1989, după RK. Tel. 0746.840.749. 281188

PIERDERI

- **Pierdut Labrador** auriu, femelă, zona Sânleani. Dacă aveţi informaţii sunaţi la 0752.441.844. Oferim recompensă. 287229

- **SC Oana,** pierdut comunicare casa de marcat Datecs MP 55- 12145287, număr ordine 010571. O declar nulă. 293340

LOCURI DE VECI

- **Vând un** loc de veci în Cimitirul Eternitatea, cu bordură,în faţă.Informaţii 0257/242520. 283181

PLANTE-FLORI

- **Vând 5** tone grâu, preţ negociabil, 0742.073.416. 284280

ANIMALE-PĂSĂRI DOMESTICE

- **Dăm spre** adopţie căţeluşi de 6 săptămâni Metis, negru cu pete albe şi bej cu lăbuţe albe, Deparazitaţi. Numai iubitorii de animale! Telefon 0723.339.290. 283766

- **Vând porci** şi purcei, 0745.974.892, 0742.598.532. 281700

- **Vând pui** de carne, diferite mărimi, 0748.322.489. 292533

- **Pierdut Labrador auriu** femelă, zona Sânleani. Dacă aveţi informaţii sunaţi la 0752.441.844. Oferim recompensă.

- **Vând vacă** R Holstei, a treia fătare cu viţică Belga. Tel. 0751.309.734. 287106

MAŞINI,UTILAJE,INSTALAŢII

- **Închiriez automacara** Hydrom 16 tone. Telefon: 0744.523.701. 243282

- **Dau în** chirie buldoexcavator cu deservent. Telefon 0744.623.975. 281750

- **Vând automacarale** Hydrom 16 tone, stare perfectă de funcţionare, telefon: 0744.523.701, 0753.053.004. 243282

- **Vând tractor** Steyer 170 C.P,, plug reversibil, 4 capuri John Deer 250 CP articulat, scarificator 7 ghiare, lăţime 2 m, minim 100 C.P. ☎0722.255.419. 283156

- **Vând tractor** 45 CP şi utilaje, stare foarte bună, Măderat. 0257/467.241. 283404

AFACERI

- **Cumpăr- preiau** alimentara ABC funcţionale (deschise) în Arad. Telefon 0728.728.345. 291952

- **Vând afacere** în funcţiune, brutărie- patiserie, în Arad. Tel. 0743.619.092. 270499

- **Vând covrigărie,** vad foarte bun! Telefon: 0722.158.852. 262273

ÎMPRUMUTURI FINANCIARE

- **Ofertă! Valută** rapid cu 2-3%. Plata la final! Telefon 0721.492.429. 281373

DIVERSE

- **Cumpăr apartament** în rate, ofer 700 Euro lună şi vând mobilă veche şi maşini de scris, 0744.604.133. 284031

- **Cumpăr argint,** nichel, cositor, cupru, alamă, aluminiu, plumb, radiatoare, baterii auto vechi, fier vechi, pene noi, vechi, vaci pentru tăiat, 0748.912.117. 287523

- **Cumpăr cântar** de 20-30 tone electronic sau mecanic, 0754.490.435. 292769

- **Cumpăr dosare** ANRP cu decizii sau evaluări, plata pe loc. Tel: 0786.935.178. 296297

- **Cumpăr mobilă** din lemn, fotolii, măsuţe, porţelanuri, cărţi tablouri şi alte obiecte vechi. ☎0744.203.945. 268051

- **Cumpăr obiecte** din argint şi argint pentru topit, tablouri vechi şi alte obiecte, 0744.853.909. 284546

- **Cumpăr pene** vechi- noi, fier- vechi, caroserii, telefon 0745.983.893. 262247

- **Societate comercială vând rafturi, mese de casă şi echipamente frigorifice în stare de funcţionare, second- hand. Relaţii la telefon 0742.556.697.** 219503

- **Vând ţiglă** veche, stare bună. Telefon 0745.961.283. 291696

- **Vând cărbuni** calitate superioară pentru încălzire ideali. Telefon 0723.546.267, 0758.916.152. 262588

- **Vând caroserie** pentru camionetă de 4mx 2m, cu obloane aluminiu, 0742.903.147. 294956

- **Vând instalaţie** găini ouătoare. Telefon: 0751.075.861. 296907

- **Vând mobilă** tineret cu canapea extensibilă. Telefon 0741.197.262;Vând compresor monofazic. Informaţii la telefon 0770.177.043. 284043

- **Vând pescărie,** 0742.686.880. 292147

- **Vând sobă** de gătit, plită dublă+ cuptor, sobă încălzit din fontă (deosebită), cazan baie 120 l+ focar. Tel 0758.629.137. 284089

- **Vând voucher** pentru autoturisme. Telefon 0743.142.256. 273587

- **Vând voucher** Program Rabla. Preţ negociabil.Telefon 0725.020.674. 281377

- **Vând 4** solarii, ţeavă 1 ţol, folie dublură. Tel. 0724.045.326. 293972

APELURI

- **Mulţumesc prof.** terapeut P. Florea, tel. 0357/310999, singurul care a reuşit să-mi trateze gonartroza (dureri de genunchi). F. Salajan, 55 ani, 0742.863.189. 247459

ANIVERSĂRI

Dragă
LUCA,
buna Dana şi bunul Mircea îţi urează
La Mulţi Ani,
sănătate şi bucurii de ziua ta.

Prietenii noştri dragi
LUCREŢIA
şi
TEODOR CAMENIŢĂ
sărbătoresc mâine 6 august
NUNTA DE AUR.
Le urăm
LA MULŢI ANI,
multă sănătate şi fericire.
Doina şi Costel Popescu

Cu cinci decenii în urmă doi fraţi se cununau în aceeaşi zi fiecare cu aleasa inimii sale.
Timpul a trecut cu bucuriile şi tristeţile sale.
Astăzi când se împlinesc 50 de ani le dorim familiilor
MĂRUŞTER TRAIAN VINTILĂ
şi
DUMITRA
şi
MĂRUŞTER TIBERIU
şi
STELA MARIA
multă sănătate şi un călduros
LA MULŢI ANI!
Riva, Lili, Rareş şi Raul

In echipa noastra veti avea toate sansele de a face, in fiecare zi, performanta!

Astra Vagoane Arad S.A. are pozitii deschise pentru cei ce isi doresc o provocare profesionala reala:

Inginer Normare

Sarcini si responsabilitati
- Proiecteaza tehnologia de sudare
- Calculeaza materialele de adaos pentru sudura
- Elaboreaza instructiuni tehnologice
- Urmareste aplicarea tehnologiei de sudare in productie

Se ofera:
- Pachet de beneficii atractiv
- Posibilitati de dezvoltare profesionala
- Posibilitatea de a lucra intr-un mediu competitiv

Cerinte:
- Studii superioare tehnice – Specialitatea Tehnologia Sudurii
- Cunostinte si aptitudini tehnice si practice
- Cunostinte operare calculator(MS Office)
- Experienta intr-un mediu de productie
- Aptitudini de comunicare, initiativa, spirit de echipa, operativitate, adaptabilitate, flexibilitate
- Cunoasterea Standardelor de Calitate: ISO 9001, EN 15085, EN 3834

Daca sunteti o persoana constiincioasa si responsabila, dornica sa va dezvoltati profesional, va provocam sa va alaturati echipei noastre.

Va rugam trimiteti CV-ul pana la data de 20.08.2011, la adresa noastra: str. C. Aurel Vlaicu nr.29-31, fax la 0257-202115 sau e-mail: nicolai.crisan@irsgroup.eu
Pentru informatii suplimentare, va rugam contactati Departamentul Resurse Umane - Crisan Nicolai, la tel. 202296 (H-273751)

SC INTERCITY TRADING SRL, angajează :
● AGENT LIVRARI (şofer) ;
● MAGAZIONER – GESTIONAR ;
● AGENT VANZĂRI ;
● OPERATOR CONTABILITATE ;
● HORTICULTOR;
● MUNCITOR NECALIFICAT.
Studii medii. C.V.-ul , personal : str. Lugojului, nr. 2, dupa ora 17.
(H-286702)

ÎNCHIRIEM
SPAŢII PENTRU BIROURI SAU REPREZENTANŢE
ÎN CENTRUL ARADULUI
ÎN ZONA ZIRIDAVA
INFORMAŢII la TELEFON
0357-408 275; 0357-408 276 (H-284440)

S.C. WEST-STOP S.R.L.
str. Ştefan Tenetchi 34, Arad; tel: 0722 621 676, ioanciutar@yahoo.com
ANGAJEAZĂ
SECRETARĂ cu experienţă
ŞOFERI TIR internaţional cu experienţă
MECANIC CAMIOANE cu experienţă
DISPECER/COORDONATOR transport internaţional cu experienţă
(H-275184)

Publicitate 0257-210.775

- **Angajăm ☆ultracentral☆ secretară** (asistent manager) cunoştinţe excelente P.C. Salar 1000 ron+comision. 0743.980.172, 0726.455.633. 281725

- **Angajez şofer** pentru internaţional pentru 7,5 tone. Tel. 0744.834.618. 294636

- **Angajez barmani** şi bucătari la Sînpaul, 3 km de Arad. Telefon 0745.003.018. 283060

- **Angajez barmani,** ospătari. Telefon 0722.301.798. 293155

- **Angajez dulgheri,** zidari, necalificaţi. Telefon 0742.493.438, fără alcool. 292386

- **Angajez ospătari** (fete), pentru cafenea. Telefon 0725.926.393. 286685

- **Angajez spălător** auto cu experienţă, telefon: 0720.533.283, 0749.111.361. 296297

- **Angajez spălători** auto zona Vlaicu, salar atractiv. Telefon 0741.198.923. 290040

- **Angajez vânzătoare** în Jackson cu experienţă, la haine femei, 0740.189.947. 294254

- **Angajez vânzător** kebab. Telefon 0722.581.852. 272836

- **Angajez zidari/echipe** complete. Salar motivant, program de vară. Telefon 0743.414.374. 283060

- **Angajez zugravi** necalificaţi, zona Aurel Vlaicu. Telefon 0760.239.532. 286721

- **Angajez zugravi,** dulgheri, zidari necalificaţi, serioşi, experimentaţi, nealcoolici. Telefon 0745.645.221. 294023

- **Brutărie dotată** şi amenajată conform normelor europene angajează brutari/patiseri, 0742.218.693. 284598

Program publicitate:
pe B-dul Revoluţiei, nr. 81
luni-vineri:
8.00-18.00,
duminică:
9.00-13.00,
pe Poetului 1C
(hala 36)
luni-vineri: 9.00-16.00.

Portocale cu miere în sufleu

DESERT. Ingrediente: 200 g portocale, 40 g zahăr pudră, 10 g glucoză, 2 linguri miere de salcâm, 2 linguri lichior, 2 gălbenușuri, 4 albușuri, unt, zahăr. Pentru decor: zahăr pudră, 1/2 portocală (coajă). Se spală bine portocalele, se rade coaja și se curăță. Se pun într-un blender pulpa de portocale tăiată cuburi (se curăță sâmburii), coaja rasă, zahărul pudră, lichiorul, mierea și glucoza. Se pune totul într-un castron, se încorporează gălbenușurile, apoi albușurile bătute spumă tare. Se toarnă compoziția în forme ceramice individuale unse cu unt și presărate cu zahăr, se umple 2/3 din capacitatea acestora și se coace 18 minute la 220 de grade. Se servesc decorate cu zahăr pudră și coajă de portocală tăiată julien.

Spaghete cu roșii țărănești

INGREDIENTE: 1 pachet spaghete, 1 ceapă mare, 2 căței de usturoi, pătrunjel tocat, sare, piper, cimbru, oregano, 200 g pastă de roșii, 500 g carne tocată din piept de pui. Fierbi pastele și le clătești cu apă rece. Tai ceapa și usturoiul mărunt și le călești într-o oală. Pui sare, piper, carnea tocată, mirodeniile și pătrunjelul. Călești și subțiezi pasta de roșii cu o cană de apă caldă, apoi adaugi amestecul peste carne. Lași să fiarbă la foc mic.

Fructe şi legume bogate în fier

Lipsa fierului asociată şi cu lipsa vitaminei C din organism este manifestată prin anemie.

SĂNĂTOS. Carența de fier este des întâlnită la femei, în special la cele însărcinate și la femeile aflate la menopauză. Fierul este un element important pentru organismul nostru, el având rolul de a oxigena sângele, de a forma hemoglobina și de a susține dezvoltarea sistemului imunitar. Un adult are nevoie aproximativ de 4,5 grame de fier, din care, 70% intră în producerea hemoglobinei. Produsele animaliere sunt bogate în fier care intră în sinteza hemoglobinei, în timp ce legumele conțin forme de fier care nu intră în sinteză. Alimente bogate în fier: spanac, varză de Bruxelles, broccoli, mazăre, linte, fasole, semințele de dovleac, cereale, ficat de pui și de vită, carne de vită, creveți, sardine, carne de pasăre, gălbenuș de ou, alune, nuci, caise și drojdie. Există alimente care ajută absorbția fierului în organism precum: portocalele, căpșunile, grapefruit-ul, broccoli, roșiile, cartofii, ardeii și vinul alb. Alimentele care îngreunează absorția fierului în organism sunt vinul roșu, cartofii dulci, produsele pe bază de soia și ceaiul negru, cunoscut și sub denumirea de „hoțul de fier". Pentru a facilita absorbția fierului în organism este necesară o alimentație bogată în vitamina C. Atenție, însă la excesul de fier! Suplimentele nutritive pe bază de fier, consumate în exces, stimulează organismul să producă radicali liberi, care pot crește riscul apariției cancerului, produce leziuni grave ale organelor interne și chiar moarte. Suplimentele nutritive trebuie luate doar la indicațiile medicului de familie.

Prăjitură cehoslovacă

AROMAT. Ingrediente: 200 g unt, 200 g zahăr, 2 gălbenușuri, 400 g făină, 200 g bucăți de nucă, jumătate de borcan de dulceață de căpșuni. Frecați bine untul cu zahărul până obțineți o consistență pufoasă. Adăugați apoi gălbenușurile și continuați să amestecați. Adăugați încet făina amestecată cu nucile. Împărțiți aluatul iar jumătate lăsați la congelator pentru 20-30 de minute. Cealaltă jumătate întindeți-o într-o tavă unsă în prealabil cu puțin unt. Dacă e nevoie lucrați cu mâinile ușor umezite. Întindeți peste aluat dulceața. Scoateți de la congelator restul de aluat și fărâmițați-l peste prăjitură. Dați la cuptor pentru aproximativ 30 de minute. Lăsați să se răcească și tăiați cubulețe.

Orez cu carne de pui și ciuperci

UȘOR. Ingrediente: 400 g ciuperci, 1/2 ardei roșu, 1 piept de pui, 1 morcov, 1 cățel usturoi, 1 și 1/2 pahar orez, 3 pahare apă, concentrat de pui, sare. Se taie ciupercile, ardeiul, pieptul de pui, morcovul și usturoiul în cubulețe. Se pune carnea și ciupercile la prăjit în puțin ulei. Când încep să se rumenească, adăugăm ardeiul, morcovul și usturoiul. După 5 minute, adăugăm orezul, iar după 2 minute adăugăm apa, concentratul și sarea. Lăsăm să fiarbă până scade toată apa.

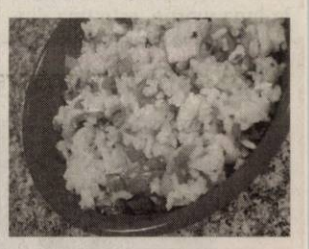

Transformă nemulțumirea în siguranță!
ARTEX SCM
SOCIETATE CU TRADIȚIE ÎN DOMENIUL TEXTIL, ANGAJEAZĂ
confecționeri îmbrăcăminte sau persoane cunoscătoare de meserie, execuție butoniere, cusut nasturi, aplicat butoni, călcat.
OFERIM: climat de lucru european, salarii motivate în acord individual, tichete de masă, primă de transport – prezență, premii, un singur schimb,asistență medicală.
Angajările se fac pe bază de probă de lucru.
DETALII: telefon : 0357- 408275; 0357- 408276
(H-205642)

AZOMA
ANGAJEAZA :
-SUDOR si
- OPERATOR MASINA DEBITAT OXY-ACETILENA SI PLASMA
Se ofera :
- salar atractiv + bonuri de masa
- o masa in cadrul programului de lucru
Informatii la telefon : 0742-105823
(H-293619)

SC CONAR SA
Arad, str. Aurel Vlaicu 56-76
ANGAJEAZĂ GESTIONAR
Pentru depozit materiale de construcții, obiecte de inventar și mijloace fixe, în Arad – Micalaca, str. Grădina Poștei
CERINȚE: cunoștințe temeinice lucru pe calculator, experiență în gestiune minim 3 ani, Studii – liceu sau studii superioare
Cazier judiciar
Informații la tel: 0257 289 021
pentru CV fax: 0257 289 361 sau la sediul firmei
(H-281380)

Angajam vânzatori pentru alimentara si bucatari cu experienta in cuptoare cu convectie.
Telefon 0733/037790; 0733/037791
(H-284287)

SC COMERCIALA
ANGAJEAZĂ
ŞOFER DISTRIBUITOR
Rel la tel: 0740 116 236
(H-262521)

(H-284040)
Medline PROPERTY MULTISERVICES
angajează URGENT
personal de curățenie
2 schimburi la ARMONIA MALL
Așteptăm persoane serioase din Arad și sat Vladimirescu!
informații la telefon.: 0726-347 672

S.C. Top Security Service *angajeaza*
TEHNICIAN SISTEME ALARMA
cu experienta minima.
Informatii la sediul societatii din P-ta Sarbeasca nr.1,Tel:0257-281410
(H-293507)

Firma germana angajeaza montator mobilier, obligatoriu cu experienta in montajul de mobiler modern de bucatarie si dormitor.
Tel: 0757 074 513(limba romana)
Deutsche Firma such Monteur für Möbel, nur mit Erfahrung an Montaje von modernen Küchen und Schlafzimmer.
Tel: 0740 062 582 (deutsche Sprache)
(H-284271)

SC LIDIA SRL din Arad ANGAJEAZĂ
CONFECŢIONERE şi un
MAISTRU coordonator cu EXPERIENȚĂ
Oferim: Salariu atractiv
Informatii la tel: 0722 139 015; 0721 389 647; 0257 250 078
(H-278452)

gruppo olimpias spa
ANGAJEAZĂ
- SECRETARĂ
  * cerințe - cunoștințe bune limba engleză și italiană
- OPERATOR CALCULATOR ÎN PRODUCȚIE
  * munca pe un schimb, solicităm experiență în domeniu
- MUNCITORI NECALIFICAȚI (FEMEI/BĂRBAȚI) PENTRU SUPRAVEGHEREA DE MAȘINI DE TRICOTAT AUTOMATE
  * 5 posturi - munca pe 3 schimburi - după 3 luni, calificare la locul de muncă
- MECANIC LA MAȘINI DE TRICOTAT RECTILINIU
  * 2 posturi - munca pe 3 schimburi
- CONTROLOR CALITATE TRICOTAJE
  * 2 posturi - munca pe 3 schimburi

OFERIM:
- salar de încadrare în funcție de calificare
- tichete de masă pentru fiecare zi lucrătoare
- sporuri pentru munca de noapte și vechime în muncă
- ore suplimentare plătite cu spor de 100%
- prime de prezență, prime de eficiență
- transport gratuit din Podgoria
- abonament de transport decontat pentru localitățile limitrofe Aradului
- condiții optime de lucru
- oportunități de promovare

Relații la telefon ARAD 0257-216.836, fax: 0257-216.835, e-mail: office@antonind.net sau la adresa Anton Industries - Zona Industriala N-V Calea Aurel Vlaicu 291
(H-283765)

AI NEVOIE DE BANI? EXISTĂ ALTERNATIVĂ!
SOLUȚIA ESTE LA NOI!
2000 EU.....22 EU/LUNĂ
5000 EU.....56 EU/LUNĂ
10.000 EU.....112 EU/LUNĂ
WORLD INVEST HOLDING S.R.L.
BDUL REVOLUȚIEI NR 24, ET 1, AP.12 ☎ 0357-411-415; 0772-221-204
ORAR : L-V: 9-18; S: 9-13
(H-142904)

S.C. SPIACT CF ARAD S.A.
ANGAJEAZĂ:
- **INGINER TCM ;**
  - Obligatoriu cunostinte AUTOCAD
  Coordonare productie :
- **SUBINGINER TCM (MAISTRU)**
- **ASISTENT MANAGER**
  - cu atributii in domeniul Resurselor Umane

CV -urile se transmit la e-mail : vlasta.orgovici@irsgroup.eu
Vor fi chemați la interviu numai cei selectați.
(H-284319)

aradjob.ro

RECLAME

Kim susţine legalizarea sinuciderii asistate

LONDRA. Actriţa Kim Cattrall, cunoscuta interpretă a personajului Samantha Jones din franciza „Totul despre sex", a anunţat că sprijină o campanie care susţine legalizarea sinuciderii asistate. Kim Cattrall a devenit preşedinta Dignity in Dying, un grup de lobby care încearcă să modifice legea britanică Suicide Act ce datează din 1961, informează contactmusic.com. Actriţa britanică a interpretat rolul unei sculptoriţe paralizate care vrea să se sinucidă în piesa „Whose Life Is It Anyway?", pusă în scenă pe West End, iar acum a decis să susţină această campanie pentru legalizarea eutanasiei în Marea Britanie.

Kim Cattrall FOTO: EPA

Potrivit legislaţiei britanice actuale, o persoană riscă 14 ani de închisoare dacă ajută o altă persoană să se sinucidă. Kim Cattrall este cunoscuta interpretă a personajului Samantha Jones din franciza „Totul despre sex". Actriţa britanică a jucat recent în filmul independent „Meet Monica Velour", în care interpretează rolul unei foste actriţe de filme porno, devenită dansatoare la bară. **SURSA: MEDIAFAX**

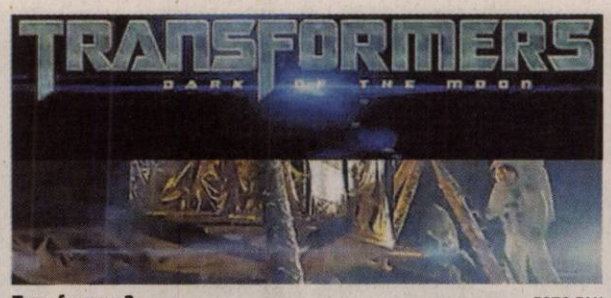

Transformers 3 FOTO:FAN

Transformers: încasări de 1 miliard de dolari

LOS ANGELES. Lungmetrajul „Transformers 3/ Transformers: Dark of the Moon", al treilea film din franciza „Transformers", a depăşit pragul încasărilor de 1 miliard de dolari, devenind al 10-lea film din istorie care a reuşit această performanţă, informează hollywoodreporter.com „Transformers 3", regizat de Michael Bay, este cel de-al treilea film din 2011 care a depăşit pragul încasărilor de 1 miliard de dolari. Până marţi, încasările obţinute de acest film pe plan internaţional, în afara Americii de Nord, erau de 663 de milioane de dolari, iar până luni, încasările obţinute în cinematografele nord-americane erau de 338,8 milioane de dolari. **SURSA.MEDIAFAX**

www.aradon.ro
Mai multe poze cu Anda

ANDA
Născută în zodia Gemeni, pasiunea ei este dansul.

Duet înregistrat în scopuri caritabile

LOS ANGELES. Un duet înregistrat de Amy Winehouse cu muzicianul de jazz Tony Bennett, în urmă cu câteva luni, va fi lansat sub forma unui disc single, iar încasările vor fi donate unei fundaţii de caritate ce a fost înfiinţată de tatăl artistei britanice, a anunţat purtătorul de cuvânt al lui Bennett.

Piesa clasică pop „Body and Soul", pe care Amy Winehouse a înregistrat-o cu Bennett în luna martie, este una dintre ultimele înregistrări ale artistei britanice.

AmyWinehouse şi Bennett FOTO: EPA

Amy Winehouse a murit la vârsta de 27 de ani pe 23 iulie, după ce s-a confruntat mulţi ani cu dependenţa de alcool şi de droguri. Cauza oficială a decesului cântăreţei nu a fost încă determinată.

Mitch Winehouse, tatăl artistei, a înfiinţat Amy Winehouse Foundation cu scopul de a-i ajuta pe tinerii şi pe adolescenţii care se confruntă cu dependenţa de droguri şi alcool.

Toate încasările ce vor fi obţinute din comercializarea piesei „Body and Soul", în versiunea interpretată de Amy Winehouse şi Tony Bennett vor fi donate acestei fundaţii.

Un nou erou Spider-Man

LOS ANGELES. Un nou supererou s-a născut miercuri, lansat de editura Marvel Comics din Statele Unite: este vorba despre o versiune modernă a personajului Spider-Man, al cărui alter ego este de acum un adolescent newyorkez afrohispanic. În viaţa de toate zilele, noul Spider-Man se numeşte Miles Morales. El locuieşte cu părinţii în cartierul newyorkez Brooklyn, atunci când nu este ocupat cu urmărirea răufăcătorilor, când poartă celebrul său costum roşu şi albastru. **SURSA:MEDIAFAX**

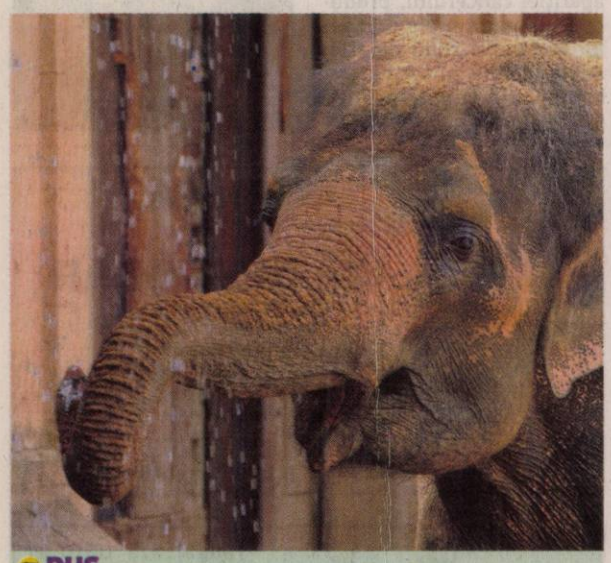

DUŞ
Un elefant indian a găsit o metodă eficientă de răcorire. Cu ajutorul trompei, acesta se stropeşte cu apă. FOTO:EPA

Charles „Bubba" Smith a decedat la 66 de ani

LOS ANGELES. Actorul american Charles „Bubba" Smith, cunoscut pentru rolul din filmele de comedie din seria „Academia de Poliţie", a murit, miercuri, la vârsta de 66 de ani, în reşedinţa sa din Los Angeles.

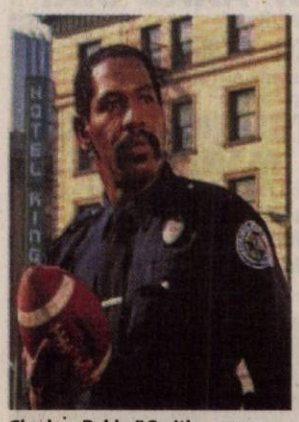

Charles „Bubba" Smith FOTO: FAN

Actorul, un fost jucător de fotbal american în tinereţe, a devenit cunoscut graţie rolului Moses Hightower din filmele de comedie din seria „Academia de Poliţie", informează dailymail.co.uk. Potrivit site-ului TMZ.com, poliţia a fost chemată la reşedinţa actorului din cartierul Baldwin Hills, miercuri, în jurul orei locale 13.00. Atunci când poliţiştii au sosit la reşedinţa actorului, acesta era deja decedat.

Potrivit presei americane, Charles Smith a murit din cauze naturale, însă poliţia a solicitat efectuarea unei autopsiei. **SURSA: MEDIAFAX**

Prinţul Harry şi-a prezentat iubita

Personalul de la Kensington Palace a găsit-o pe tânără „blândă, amuzantă şi fermecătoare"

Prinţul Harry şi iubita lui Florence Brudenell-Bruce FOTO:FAN

LONDRA. Prinţul Harry a prezentat-o pe iubita lui, Florence Brudenell-Bruce, personalului de la Palatul Kensington. Povestea de dragoste dintre prinţ şi Chelsy Davy s-a terminat de-a binelea. Fratele cel mic al prinţului William este acum cu manechinul care prezintă lenjerie şi se pare că lucrurile sunt serioase. Cei doi se văd din luna iunie, dar prinţul vrea să fie discret. Pentru aceasta, el pune la cale mici stratageme care să-l ferească de ochii ziariştilor. De exemplu, „când Harry vrea să iasă cu Florence, invită cinci sau şase prieteni apropiaţi care-i înconjoară când intră în restaurant şi care pleacă pe urmă ca să-i lase pe cei doi să profite de o cină în intimitate', arată Daily Mail. Rămâne de văzut când îşi va prezenta prinţul Harry iubita familiei şi mai ales dacă buna educaţie pe care a primit-o Florence la o şcoală particulară o va face pe regina Elisabeta a II-a să uite că tânăra câştigă dezbrăcându-se. Nu e foarte sigur că asta îi va plăcea bunicii, încheie news-de-stars. **SURSA:AGERPRES**

Naomi Campbell s-a logodit

LONDRA. Modelul britanic Naomi Campbell şi iubitul ei, miliardarul rus Vladislav Doronin, au lăsat să se înţeleagă că s-au logodit, după ce au sărbătorit „micul lor secret" printr-un spectaculos foc de artificii în timpul vacanţei petrecute recent în Grecia, pe insula Creta, informează femalefirst.co.uk. „Naomi şi iubitul ei au sărbătorit cu un spectacol de artificii, care a costat 50.000 de lire sterline şi a durat 20 de minute. Ea era extrem de încântată şi a lăsat să se înţeleagă că s-a logodit. Le spunea invitaţilor că a sosit timpul să sărbătorească «micul lor secret»", a declarat unul dintre invitaţii prezenţi la eveniment, organizat în faţa hotelului Elounda Beach din insula Creta. „Naomi avea pe deget un inel extraordinar. Toată lumea vorbea despre cât de încântată era ea", a adăugat aceeaşi sursă. Ceilalţi turişti cazaţi în acel hotel au putut să se bucure de acest show insolit organizat pe plajă, cei mai mulţi dintre ei declarând că a fost cel mai uluitor spectacol pe care l-au văzut. Modelul britanic în vârstă de 41 de ani a declarat la un moment dat că apreciază bărbaţii puternici, recunoscând că se simte atrasă de persoanele care manifestă o anumită siguranţă de sine. **SURSA: MEDIAFAX**

Naomi Campbell FOTO: FAN

Katy Perry, în topurile muzicale

LOS ANGELES. Cântăreaţa Katy Perry rescrie istoria în topurile muzicale americane, după ce un al cincilea single de pe albumul ei „Teenage Dream" a ajuns în fruntea U.S. Billboard Pop Song Chart.Cântăreaţa americană a devenit primul artist care reuşeşte să aibă cinci piese de pe acelaşi album în fruntea U.S. Billboard Pop Songs Chart, după ce piesa „Last Friday Night (T.G.I.F.) a ajuns pe prima poziţie în acest clasament. Topul menţionat este alcătuit pe baza numărului de difuzări de care beneficiază o piesă la posturile radiofonice americane, informează contactmusic.com.

Dacă această piesă va ajunge pe prima poziţie în topul Hot 100, la sfârşitul acestei săptămâni, Katy Perry va egala performanţa reuşită de Michael Jackson cu albumul „Bad", care a generat cinci piese ce au ajuns pe prima poziţie în 1987. **SURSA: MEDIAFAX**

FONDAT 1989, APARE LA ARAD, TEL. 0257/281.802, E-MAIL: REDACTIA.JURNALARADEAN@INFORMMEDIA.RO; PUBLICITATE.JURNALARADEAN@INFORMMEDIA.RO

Fii frumoasă cu ajutorul unei măşti naturale

PAGINA 11

JURNAL ARĂDEAN

Interviu cu prefectul judeţului, Călin Bibarţ

PAGINA 5

LUNI
8 AUGUST 2011
ANUL XXIII, NR. 6375
16 PAGINI - 1,2 LEI

32° Temperaturile se vor situa între 18 şi 32 grade. Vântul va sufla cu 23 km/h

DIMINEAŢA | AMIAZA | SEARA

La masa negocierilor FOTO: FAN

Înţelegerea bate judecata!

ARAD. Care este rolul mediatorului, care sunt beneficiile acceptării medierii în locul unui proces, în pagina specială din ziarul de astăzi. /P.6

În aşteptarea sentinţei

ARAD. Magistraţii Tribunalului Arad au anunţat că în data de 12 august vor anunţa sentinţa în dosarul în care Florin Moldovan, Ovidiu Răchită, Adrian Şuteu, Iosif Stăniş şi Adrian Arba zis Topa sunt acuzaţi de şantaj, lipsire de libertate şi grup infracţional organizat. /P.8

Oferte speciale JA

pagina 14

LOTO 7 AUGUST

6/49:	43, 40, 4, 44, 6, 49
NOROC	4453241
5/40:	36, 28, 8, 35, 19, 18
JOKER	42, 2, 19, 18, 15 + 3

DECLIN

Cota României din piaţa UE de autovehicule.

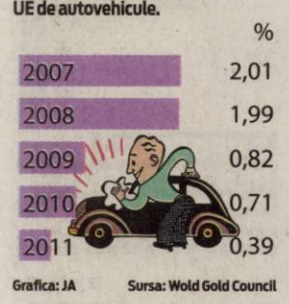

Grafica: JA Sursa: Wold Gold Council

9 771220 748010 11162

Nu ne pasă de asigurări

Doar şase la sută dintre arădeni şi-au încheiat asigurările obligatorii pentru locuinţe.

ARAD. Nici prelungirea termenului limită de încheiere a asigurărilor şi nici ameninţările cu amenzi de 500 de lei nu par să îi convingă pe arădeni să îşi încheie asigurări obligatorii pentru locuinţă. Comisia de Supraveghere a Asigurărilor (CSA) a întocmit o statistică la nivel naţional în care prezintă datele adunate până în prezent din judeţele ţării, iar Aradul se situează undeva pe la mijlocul clasamentului în ceea ce priveşte numărul de asiguraţi. Din cele 190.428 de locuinţe de pe întreg teritoriul judeţului Arad, doar 12.862 au fost asigurate cu poliţa obligatorie. Mult mai bine stăm în ceea ce priveşte numărul de asigurări facultative încheiate de arădeni, acestea fiind de aproape şase ori mai multe, respectiv 66.713. Iar cei de la CSA spun că procentajul mult mai mare al asigurărilor facultative se datorează intrării în vigoare a legii asigurării obligatorie a locuinţei. Arădenii au decis că, dacă tot trebuie să îşi asigure casa, măcar să o facă în funcţie de preferinţele lor, şi nu de cele impuse de stat. „În luna iulie, vânzările de poliţe obligatorii au continuat să crească, şi chiar într-un ritm considerabil. Cel mai probabil, acelaşi lucru s-a întâmplat şi cu asigurările facultative. Procentul este dublu faţă de cel înregistrat înainte de implementarea legii asigurărilor obligatorii, a cărei necesitate am susţinut-o întotdeauna. Este evident faptul că introducerea obligativităţii asigurării a impulsionat şi asigurările facultative", spune Angela Toncescu, preşedintele CSA. /P.3

RALIUL ARADULUI

Porcişteanu i-a învins pe Marişca şi Aur

Cea de a treia ediţia a Raliului Aradului s-a încheiata sâmbătă seara, în faţa Palatului Administrativ din Arad, acolo unde câştigătorii au intrat în posesia premiilor. /P.9

FOTO: CĂLIN ANDRA

A calculat beneficiile colaterale ale autostrăzii

Ministerul Transporturilor susţine faptul că realizarea autostrăzii spre Arad a adus şi alte beneficii judeţului.

ARAD. Ultima vizită a Ancăi Boagiu, ministrul Transporturilor, la Arad, s-a lăsat cu calcule legate de beneficiile colaterale pe care le-a adus autostrada judeţului nostru. Mulţumită peste măsură de evenimentul la care a fost invitată să participe (turnarea ultimei cupe de beton pe podul peste Mureş care va face parte din centura ocolitoare a Aradului în regim de autostradă), Anca Boagiu a precizat la Arad că nu doar autostrada propriu-zisă este câştigul arădenilor. „M-am uitat ieri pe cifre să văd ce s-a întâmplat pe şantiere. Numai pe tronsonul de autostradă Arad - Timişoara avem 693 de angajaţi şi am făcut cheltuieli cu materialele de construcţii care depăşesc 50 de milioane de euro. Peste 22 de milioane de euro au fost cheltuite aici, în Arad, pe varianta ocolitoare a centurii în regim de autostradă. Mai mult, pe centură sunt peste 600 de oameni angajaţi. La aceştia se adaugă cei 900 de oameni angajaţi pe tronsonul de drum naţional Arad-Oradea, aflat în reabilitare". „Adunând aceste rezultate vezi impactul economic pe care munca noastră o are", a punctat ministrul Boagiu. JA- A.B.D.

VINE GREU

Elicopterul SMURD, pe care ministrul Administraţiei şi Internelor, Traian Igaş, l-a promis judeţului nostru, întârzie să apară. De vină ar fi licitaţiile care au suferit amânări. Cu toate acestea, Marcel Lucaciu, şeful Inspectoratului general pentru Situaţii de Urgenţă, ne asigură că elicopterul va ateriza la Arad. /P.8

FOTO: FAN

Atenţie la gunoi FOTO: FAN

Cine scapă de gunoi, plăteşte

ARAD. Contractele de salubrizare pe care fiecare le va încheia cu firma de profil din municipiu sunt obligatorii, avertizează Garda de Mediu. Cei care refuză semnarea contractelor şi decid să arunce gunoiul în alte spaţii decât cele special amenajate, vor primi amenzi din partea comisarilor Gărzii de Mediu arădene. /P.3

Sondajele USL se vor face publice

ARAD. Preşedintele PSD, Victor Ponta a declarat pentru Jurnal arădean că va face publice rezultatele sondajelor împreună cu Crin Antonescu. Mai marele PSD a precizat faptul că rezultalele sondajelor făcute de către PSD şi PNL în ultimele luni, vor fi prezentate public la mijlocul lunii august. /P.5

Localităţile din judeţ, conectate

ARAD. Consiliul Judeţean Arad a încheiat un proiect european prin care peste 50 de localităţi din judeţ au fost dotate cu un sistem de videoconferinţă. Comunele şi oraşele participante pot acum comunica video atât între ele, cât şi cu Consiliul Judeţean. /P.3

Roland Nagy FOTO: JA

UTA, remiză cu Vojvodina Novisad

NOVISAD. Roland Nagy şi Dan Stupar şi-au condus elevii spre un rezultat de egalitate, în cel mai important meci amical al acestei veri. UTA a remizat, 2-2, în amicalul cu formaţia sârbă Vojvodina. /P.9

e-mail: info@universulverde.ro;
www.universulverde.ro
Arad, Str. Pădurii nr. 24, (Piaţa Obor),
Tel: 0257 270 090, 0357 408 344,
Fax: 0357 408 345

SC UNIVERSUL VERDE SRL

- Realizăm şi întreţinem spaţii verzi
- Montăm gazon rulat
- Realizăm sisteme de irigaţie
- Punem la dispoziţie toată gama de arbori şi arbuşti ornamentali

(H-962777)

REMEMBER: 8 AUGUST

1815 Napoleon Bonaparte își începe exilul pe insula St Elena

1901 S-a născut scriitoarea Nina Berberova (d. 1993)

1902 S-a născut Saşa Pană, poet şi prozator (d. 1981)

1905 S-a născut André Jolivet, compozitor şi dirijor (d. 1974)

1907 S-a născut Gheorghe Cartianu, inginer şi inventator român (d. 1982)

1931 S-a născut Paul Anghel, prozator, eseist şi dramaturg român (d. 1995)

1937 S-a născut Dustin Hoffman, actor american

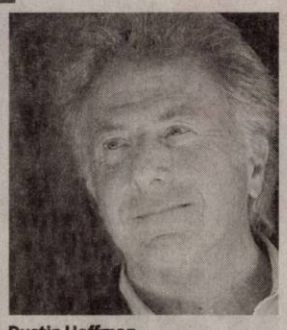

Dustin Hoffman

1949 Regatul Bhutan devine independent

1983 A încetat din viaţă actorul Emanoil Petruţ (n. 1932)

2004 A murit regizorul Ismael Rodriguez

AU PLECAT DINTRE NOI

Cotos Maria (1951), Brezovean Aagafia (1933), Schmidt Iuliana Ileana (1924),Tîmpa Silvia (1971), Covaci Ioan (1940), Dascău Tuţa (1956), Lucaciu Elena (1938).

TELEFOANE UTILE

☎INFORMATII TELEFONICE: 118.932; ☎ROBOT: 1958; ☎APEL UNIC DE URGENTA (SALVARE, POLITIE, Pompieri): 112; ☎PRIMARIA MUNICIPIULUI ARAD: Program de relatii cu publicul (camera 5) luni-vineri între orele 8-20. Tel.: 0257/284.744; tel. centrala: 0257/281.850; ☎S.C. E.ON GAZ ROMÂNIA - Sucursala Arad - Dispecerat si interventie telefon:0357/403.321; ☎DERANJAMENTE CURENT ELECTRIC: 0257/929; ☎INFORMATII CFR: 0257/231.777; ☎PROTECTIA CONSUMATORULUI: B-dul Revoluţiei, nr. 50. Telefon: 0257/257.049; ☎GOSPODARIREA COMUNALA ARAD S.A.: 0257/270.352; 0729-009.033; 0257/270.352; ☎POLITIA DE FRONTIERA: 1959; ☎SC CET (Dispecerat şi intervenţie termoficare): 0357/412.244; 0257/ 231.367; 0357/412.233; ☎POLIŢIA LOCALĂ: 0257/939; ☎PROTECŢIA ANIMALELOR: 0357/421204, 0766-581545.

SUDOKU

REGULI: În fiecare bloc sunt câteva cifre între 1 şi 9, stabilite dinainte. Acestea trebuie completate cu cifrele lipsă, în aşa fel încât fiecare număr să figureze o singură dată. De asemenea, cifrele de la 1 la 9 trebuie să figureze o singură dată atât pe rândurile orizontale cât şi pe coloanele verticale ale celor nouă blocuri luate împreună.

ÎNCEPĂTORI

	5		8	3	1		2	
4								8
		3				1		
3	7		6		9		4	5
				8				
8	2		7		5		9	6
		9				4		
5								3
	6		3	4	8		7	

AVANSAŢI

	1				4			
4	3	8		1		2		
			2			1		
				4	1		6	7
5								9
9	7		3	8				
		5			6			
		4		5		3	7	8
			4				1	

Soluţiile jocurilor din numărul precedent:

ÎNCEPĂTORI

8	2	4	3	1	7	5	9	6
6	7	3	9	2	5	8	4	1
9	5	1	4	6	8	2	7	3
7	1	9	5	3	2	4	6	8
5	3	6	8	9	4	1	2	7
2	4	8	1	7	6	9	3	5
4	8	7	2	5	3	6	1	9
3	9	5	6	4	1	7	8	2
1	6	2	7	8	9	3	5	4

AVANSAŢI

8	3	1	6	5	9	7	2	4
9	4	2	1	3	7	8	6	5
7	6	5	4	2	8	3	1	9
3	9	7	2	4	6	1	5	8
5	1	8	9	7	3	6	4	2
6	2	4	8	1	5	9	3	7
4	8	3	7	6	2	5	9	1
1	7	6	5	9	4	2	8	3
2	5	9	3	8	1	4	7	6

UNDE MERGEM în Arad

CINEMA

DACIA **„127 de ore" (SUA, Marea Britanie)**, ora 14:00, 17:00; 20

CINEMA CITY

Căpitanul America: Primul răzbunător 3D, orele 14:40, 17:10, 19:30, 22:00

Green Lantern 3D, orele 13:00, 15:20, 17:40, 20:00, 22:20

Harry Potter şi Talismanele Morţii: Partea 2 – 3D, orele 19:00, 21:40

Larry Crowne, orele 14:30, 16:40, 18:50, 21:00

Marea Mahmureală 2, orele 14:15, 16:30, 18:40, 20:50

Omu' de la Zoo, orele 15:00, 17:10, 19:20, 21:30

Pinguinii d-lui Popper, ora 15:20

Profa rea, dar buuună, orele 13:50, 15:50, 17:50, 19:50, 21:50

Super 8, orele 14:20, 16:50, 19:10, 21:30

Transformers 3 – 3D, ora 21:50

Winnie de pluş, ora 17:30

EXPOZIŢII

GALERIILE DE ARTĂ „DELTA": „Design Atelier". Expoziţia absolvenţilor 2011 (9-17)

GALERIA DE ARTĂ „ALFA" (B-dul Revoluţiei, nr. 90): „Târg de artă, Arad 2011" (9-17)

SALA CLIO (str. Horea, nr. 8): „Salonul de vară 2011", expoziţie a cenaclului „I. Andreescu" (9-17)

ÎNTRERUPERI DE CURENT

Marţi, 9 august 2011. În municipiul Arad, h 9-15: str. Petru Rareş, Odobescu, Tocilescu, Prunului, SC Compas Group SR—Zimandului, Zsigmond Moricz, Piaţa Carpaţi(p), I. B. Deleanu, Octavian Iosif(p), Comunarzilor (p), Negruzzi, Bradului, Ivireanu(p), Buciumului, Timotei Cipariu, Gorunului, Castor, Privighetoarei, Rozelor(p), Râşnov(p), Constituţiei(p), Câmpul Izlaz(p), Ogorului(p). În judeţ, h 8-18: CED Bârzava, Monoroştia, Căpruţa, Dumbrăviţa, Groşii Noi, Slatina de Mureş, Bătuţa, Bătuţa Camping, Cariera Bătuţa, Lalaşinţ, Şepreuş, Lupeşti, Pârneşti, Baia Antena Orange, Şepreuş, Vânători, Satu Nou; h 9-17: Tocaci, IAS Scânteia, Sântana extravilan; Mocrea(p), Şicula(p), Luncşoara(p); h 8-18: Chisindia(p), Păiuşeni(p); h 9-15: Şiria(p).

PIEŢE, TÂRGURI

Astăzi este zi de piaţă la Curtici, Nădlac, Bocsig, Gurahonţ, Moneasa, Pilu, Vladimirescu. Tot astăzi se organizează târg săptămânal la Gurahonţ şi Bârzava.

SĂNĂTATE

CABINET GINECOLOGIC: Arad, B-dul Decebal nr. 11 (lângă Hotel Aradul). EFECTUĂM: TEST PAP, ECO VAGINAL, CHIURETAJ.
Programări la telefon: 0727.008.794.

COMENZI TAXI

TAXI ALFA 945; 22.88.88; 25.25.26; 0723-200.301; 0745-50.60.70
TAXI ARAD 940; 0722-755.440; 0740-252.101
FAVORIT 280.000; 281.111; 0740-083.333; 0724-409.992
EUROPA 275.555; 0723-677.555; 0744-828.163
TAXI VERBIŢĂ 0726-336.969; 0741-200.300; 944

romimo.ro
Piaţa de imobiliare a României

HOROSCOP

BERBECUL (III.21.-IV.20.)

Sunteţi dezamăgit profund, pentru că un coleg pe care îl consideraţi prieten încearcă să vă discrediteze. Concentraţi-vă asupra problemelor importante.

GEMENII (V.21.-VI.21.)

Din cauza problemelor sentimentale, dimineaţa este posibil să fiţi confuz. Pentru a evita o ceartă în familie, ar fi bine să ascultaţi sfaturile unei rude.

LEUL (VII.23.-VIII.23.)

Dimineaţa s-ar putea să fiţi bulversat din cauza unor nereuşite care parcă se ţin lanţ. Nu este exclus să fiţi irascibil şi să vă certaţi cu cei din jur.

BALANŢA (IX.24.-X.23.)

Dimineaţa sunteţi irascibil şi riscaţi să stricaţi relaţiile cu colaboratorii. Păstraţi-vă calmul şi nu faceţi caz din orice mărunţiş!

SĂGETĂTORUL (XI.23.-XII.21.)

S-ar putea să aveţi probleme cu banii, motiv pentru care nu vă simţiţi în largul dumneavoastră. Păstraţi-vă calmul şi nu vă lăsaţi atras într-o ceartă!

VĂRSĂTORUL (I.21.-II.20.)

Dimineaţa survin evenimente neprevăzute, care vă împiedică să vă respectaţi programul. Nu este indicat să vă puneţi mari speranţe într-o afacere pe care o credeaţi profitabilă.

TAURUL (IV.21.-V.20.)

Dimineaţa s-ar putea să nu vă simţiţi în formă, ceea ce vă accentuează starea de nervozitate. Vă recomandăm să nu vă asumaţi nici un risc.

RACUL (VI.22.-VII.22.)

Din cauza amânării unei delegaţii, programul vă este dat peste cap. S-ar putea să vă enervaţi pentru că sunteţi nevoit să pierdeţi timpul fără folos.

FECIOARA (VIII.24.-IX.23.)

Sunteţi confuz şi predispus să faceţi greşeli. Dimineaţa este posibil să vă dezamăgiţi un prieten bun.
Nu căutaţi nod în papură celor din jur!

SCORPIONUL (X.24.-XI.22.)

Astăzi vă concentraţi mai greu, aşa că vă sfătuim să amânaţi deciziile importante. Ar fi bine să evitaţi activităţile care necesită efort intelectual şi luciditate.

CAPRICORNUL (XII.22.-I.20.)

Intenţionaţi să preluaţi noi sarcini la serviciu, dar nu sunteţi sigur că veţi reuşi. S-ar putea să aveţi discuţii aprinse cu colegii, dacă refuzaţi să ascultaţi şi părerile lor.

PEŞTII (II.21.-III.20.)

Sunteţi foarte ambiţios, dar conjunctura actuală nu vă ajută prea mult. Nu este momentul să vă asumaţi mai multe responsabilităţi. S-ar putea să fiţi confuz şi să nu vă puteţi onora toate angajamentele.

DOBÂNZILE BANCARE ÎN VIGOARE LA 08.08.2011

DENUMIREA BĂNCII	SUMA MINIMĂ (RON)		DOBÂNDA (% PE AN)											
			PERSOANE FIZICE						PERSOANE JURIDICE					
	PERSOANE FIZICE	PERSOANE JURIDICE	LA VEDERE	PE TERMEN DE (LUNI)					LA VEDERE	PE TERMEN DE (LUNI)				
				1	2	3	6	9	12		1	2	3	6	9	12
BCR	100	1000	0,25	6	6,10	6,20	6,30	6,40	6,50	0,25	6	6,10	6,20	6,30	6,10	6,50
BRD	150	-	0,25	6	-	6,25	6,50	-	6,50	0,25	6	-	6,25	6,50	-	6,50
Intesa Sanpaolo Bank	100	5000	0,1	6,50	6,75	7	7	7	6,75	0,1	6,50	6,75	7,00	7,00	7,00	6,75
B. Transilvania	100	2500	0,15	6,25	-	6,50	6,50	7,00	7,50	0,15	6,25	-	6,50	6,50	7,00	7,50
BancPost	500	5000	0,15	7		7,5	7	-	7,3	1	6,5	-	7,10	7,35	-	7,55
Raiffeisen	4000	1000	0,25	5,75	-	6,00	6,20	-	6,35	0,25	4,75	-	4,80	5,60	-	5,75
B. Coop. Mureşul	30	200	0,1	5	-	6	6,5	7	7	0,1	5	-	6	6,5	7	7

aradjob.ro

Vremea
Luni, 8 August

www.aradon.ro

LA ORA 6 — **18°** Temperatura va fi între 16-18 grade. Vântul va sufla cu 16 km/h, dinspre S.

LA ORA 18 — **30°** Temperatura va fi între 28-32 grade.Vântul va sufla cu 16 km/h, dinspre SSV

ZIUA PRECEDENTĂ

Arad	32° C	Umiditate:	69%
Lipova	32 °C	Presiune:	757mmHG
Chişineu- Criş	32° C	Precipitaţii:	10 %
Săvârşin	32° C	Vânt:	16 km/h
Sebiş	32 °C	Direcţie vânt:	SSE

SOARELE

Răsare: 06:11
Apune: 21:11

AZI

Temperaturile se vor situa între 18 şi 32 grade. Vântul va sufla cu 23 km/h, dinspre S.

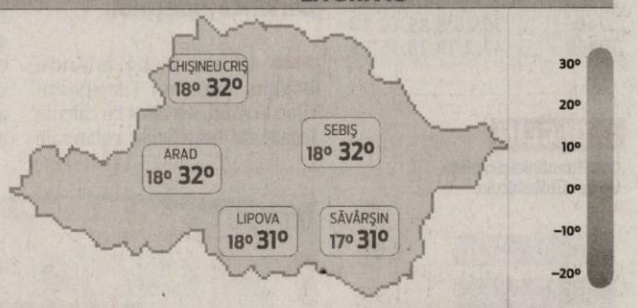

FAZELE LUNII

01. 08. · 8. 08. · 15. 08. · 23. 08.

LUNI	MARŢI	MIERCURI	JOI
18° 32°	15° 22°	12° 22°	12° 22°
însorit	înnorat	ploaie	parţial noros

CALENDAR

Biserica ortodoxă: Sf. Emilian Mărt. Ep. Cizicului; Sf. Miron, Ep. Cretei (Post)
Biserica greco-catolică: Sf. ep. m. Emilian; (Sf. Dominic).
Biserica romano-catolică: Sf. Dominic, pr.

PROGNOZĂ PENTRU TREI ZILE

Temperaturile minime vor fi cuprinse între 12 şi 18 grade, iar cele maxime între 22 şi 32 grade.

Temp.minime: 12 la 18° C
Temp.maxime: 22 la 32° C

JURNAL ARĂDEAN
Str. Poetului nr. 1C, Arad
BRAT Auditat de BRAT
Reclamaţii difuzare: 0257/ 228586

Director editor: Mircea Ţîşcă (8471)
Secretariat: 0257.281802 (centrala), fax - 0257.280655
Şef departament difuzare: Carmen Csordas
Marea publicitate: 0257.280904 (int. 8488); Mica publicitate: 0257.210775
Tiparul executat la: SC Inform Media SRL, Calea Torontalului, DN 6, km 5,7, Timişoara

Redactor şef: Adriana Barbu (8410) Responsabil de număr: Monica Ardelean
Secretar general de redacţie: Gabriela Groza (8417) **Departamente: Eveniment:** Simona Butaru (8412), Monica Ardelean (8446), Alin Gherasim, **Politic:** Tristan Mihuţa (8431), Simion Todoca (8425); **Economic:** Andreea Pintea (8419), Margareta Szegö (8435); **Cultură, Învăţământ:** Vasile Filip (8428); **Social:** Diana Duţu (8429); **Sport:** Daniel Scridon (8427), Adrian Härţău (8433), Leo Sfăra (8434);
Tehnoredactare: Ghizela Şerban, Ramona Vidulescu
REDACŢIE : tel. 0257.281802 (centrala); fax 0257.280655 (int. 8490), 0257.281797 (int.8489); e-mail:redactia.jurnalaradean@informmedia. ro, adevaruldearad@informmedia.ro, publicitate.jurnalaradean@informmedia.ro, publicitate.adevarul@informmedia.ro

Judeţul, dotat cu sistem de videoconferinţă

ARAD. Consiliul Județean Arad (CJA) încheie în aceste zile un proiect european în urma căruia peste 50 de localități vor fi dotate cu tehnică și sistem de videoconferință. Proiectul, denumit „Creșterea interoperabilității sistemelor informatice între unitățile administrativ-teritoriale din județul Arad", a fost finanțat în proporție de 85 la sută de către Uniunea Europeană. Valoarea totală este de 1.993.781 de lei, iar finanțarea nerambursabilă este de 1.575.928 de lei. „S-a dorit optimizarea comunicării între toate administrațiile locale din județ și CJA. Proiectul rămâne deschis și celorlalte primării care nu au intrat încă în primă fază. Prin costuri minime pot fi racordate la acest sistem", a declarat Nicolae Ioțcu, președintele CJA. Administrațiile locale vor beneficia, de acum înainte, de serviciu de poștă electronică non-repudiabilă, de sistem de videoconferință, de o hartă electronică a județului, care va afișa toate informațiile, inclusiv despre lucrările desfășurate în localitățile arădene, și de un sistem de document management. **JA-A.G.**

Mai scump la şcoala de artă

Centrul Cultural Judeţean propune majorarea cu 15% a taxelor şcolare la Şcoala de Artă.

ARAD. Centrul Cultural Județean Arad a cerut administrației județene permisiunea de a majora taxele școlare (începând cu anul școlar 2011 - 2012) la Școala Populară de Arte Arad. „Taxele școlare însumează 100 mii lei în bugetul anului 2011 reprezentând 2,08 % din totalul surselor de finanțare. În vederea realizării unui echilibru între necesitatea creșterii veniturilor proprii și posibilitățile financiare reduse ale celor interesați de frecventarea cursurilor, se consideră oportună majorarea taxelor școlare cu un procent mediu de 15,13% față de anul școlar precedent", se precizează în documentația prezentată de reprezentanții Centrului Cultural.

În Programul de învățământ sunt incluse următoarele discipline artistice: muzică, pian, chitară, orgă, vioară, percuție, instrumente de suflat și inițiere fanfară, arte plastice, artă fotografică, teatru și coregrafie. Noile taxe vor fi cuprinse între 275 și 450 lei. Pentru anul școlar 2011 - 2012 se dorește inițierea unor noi cursuri, respectiv dans popular românesc, instructori de dans popular și acordeon. **JA – S.B.**

Dansul popular în oferta Şcolii Populare de Artă FOTO: FAN

Canalizare nouă în cartierul Grădişte

ARAD. Compania de Apă Arad (CAA) licitează reabilitarea canalizării de pe strada Comunarzilor. „Trebuie reabilitate unele colectoare existente, care nu funcționează la parametri normali, fiind avariate, cu tronsoane surpate, prost executate. Luând în considerare depășirea cu mult a duratei normale de exploatare a conductelor de beton simplu, micșorarea secțiunii de scurgere a conductelor, prin colmatarea acestora, se impune necesitatea înlocuirii acestora cu alte canale noi, executate din materiale moderne cu durata mare de exploatare și care respectă normativele în vigoare. Noile canale reabilitate vor rezolva deficiențele apărute în timp, datorită neajunsurilor prezentate mai sus, se vor elimina înfiltrările apei freatice în colectoare, înfundări repetate, fapt ce va duce la reducerea cheltuielilor de întreținere și exploatare", spun repezentanții CAA. Tronsonul care urmează să fie reabilitat se află între strada Petru Rareș și strada Antim Ivireanu. Compania estimează lucrările la 253.514 lei, dar speră că, odată cu licitația, prețul va mai scădea. Potrivit caietului de sarcini, termenul de execuție al lucrării trebuie să fie de trei luni de zile, iar termenul de garanție 24 de luni. **JA-A.G.**

Repară canalizarea de pe Comunarzilor FOTO: A.G.

Cine scapă de gunoi, plăteşte

Fie ca taxă de salubrizare, fie ca amendă dacă îl depozitează în spaţii neamenajate.

ARAD. Contractele de salubrizare pe care fiecare le va încheia cu firma de profil din municipiu sunt obligatorii, avertizează Garda de Mediu. Lipsa lor implică riscul depunerii deșeurilor menajere pe alte spații decât cele special amenajate. Legislația în domeniu nu permite decât firmelor specializate să transporte, să depoziteze și să proceseze gunoiul, iar necontractarea serviciilor cu un agent de salubritate prevede amenzi usturătoare. Pasibili de amendă sunt și cei care refuză să achite contravaloare serviciilor prestate. „În momentul în care nu ai încheiate contracte cu o firmă specializată, există riscul depozitării deșeurilor pe spații neamenajate, lucru pe care îl vom sancționa potrivit legislației în vigoare", a punctat Monica Jitariu, șefa Gărzii de Mediu. Controalele, atât la persoane fizice cât și juridice, vor fi demarate din momentul în care Primăria anunță că s-a finalizat etapa încheierii contractelor.

Chiar şi gunoiul te pune la plată FOTO: JA

Semnate la domiciliu

Reamintim că agenții firmei Polaris, cea care va gestiona serviciul de salubritate pe raza municipiului Arad, se vor deplasa la domiciliul fiecărui cetățean pentru a încheia contractele. În cazul celor care locuiesc la bloc, contractele vor fi semnate cu Asociația de Proprietari, iar taxa va fi inclusă în cheltuielile cu întreținerea. În cazul persoanelor fizice, taxa se va plăti trimestrial (o dată la trei luni), iar în cazul celor juridice se va plăti lunar. „În momentul în care inspectorii de mediu vor verifica existența acestor contracte la persoanele juridice, agenți economici, vor solicita și dovada că s-a făcut plata respectivului serviciu", a mai punctat Jitariu. **JA-M.A.**

> „Nu putem permite depozitarea gunoaielor pe alte spaţii decât cele special amenajate
> **MONICA JITARIU**

AMENZI

Necontractarea serviciului de salubrizare cu unități specializate se sancționează cu amenzi între 200-2.000 lei pentru persoanele fizice și 10.000 – 20.000 lei în cazul persoanelor juridice.

A ajuns la spital din cauza ciupercilor

ARAD. Cinci persoane, un minor și patru adulți, au ajuns într-o singură zi la Spitalul Județean Arad, după ce au consumat ciuperci. Doi dintre ei, un adult și minorul, se află într-o stare mai gravă, așa că au fost internați la Anestezie Terapie Intensivă, iar ceilalți trei sunt ținuți sub observație în secția de boli interne din cadrul Spitalului Județean. În toate cazurile, cei cinci au consumat ciuperci culese din pădure și de pe câmp. Dana Negru, director adjunct al Direcției de Sănătate Publică Arad (DSP), a sfătuit de nenumărate ori populația să evite consumul ciupercilor din flora spontană. „Consumul acestor ciuperci poate provoca chiar și moartea. Copiii sunt mai expuși riscului de intoxicații severe", a mai spus Dana Negru. **JA-A.G.**

Nu ne pasă de asigurări

ARAD. Președintele CSA spune că numărul asigurărilor va crește. „Am convingerea că trendul de creștere va continua, astfel încât tot mai mulți oameni să fie protejați prin asigurare", spune Angela Toncescu. Dacă este să vorbim de procentajele pe județul Arad, acestea sunt următoarele: 35 la sută dintre arădeni au încheiat asigurări facultative, iar 6,8 la sută au ales să încheie asigurări obligatorii. Procentajul total, de 41,8 la sută de locuințe asigurate, ne situează undeva la mijlocul clasamentului. Extremele aparțin Bucureștiului, cu 53,1 la sută dintre case asigurate, la polul de sus, iar cel mai prost stă Vasluiul, cu doar 21 la sută de locuințe asigurate pe raza întregului județ. **JA-A.G.**

Prefectul, la întâlnirea video cu premierul Boc

ARAD. Prefectul județului Arad, Călin Bibart, a participat duminică la o videoconferință susținută de prim-ministrul țării, Emil Boc. Potrivit declarațiilor Ramonei Crețu, purtătorul de cuvânt al Prefecturii, „tema videoconferinței a constituit-o stadiul actual al programului de guvernare, precum și prioritățile pentru perioada imediat următoare. Șeful Executivului a făcut o scurtă radiografie a măsurilor luate de Guvern și a trasat sarcini prefecților pentru a lua deciziile care se impun". **JA-A.G.**

În videoconferinţă FOTO: JA

POLARIS M HOLDING

COMUNICAT

S.C. Polaris M Holding S.R.L. anunta ca incepand cu data de 1.08.2011 locuitorii municipiului Arad, Institutiile Publice, Agentii economici, Asociatiile de propietari au obligatia de a incheia contracte directe cu operatorul de salubrizare, urmand a fi contactati de personalul angajat al societatii noastre care se deplaseaza in teren.
In acelasi timp, contractele de salubrizare pot fi incheiate si la punctul de lucru al societatii din Piata Plevnei, nr.3 (langa casa cu lacat).
Data de intrare in vigoare a contractului este 1.08.2011, indiferent de data de incheiere a acestuia.

Informatii la tel: 0357/444006.

Conducerea,
S.C. Polaris M Holding S.R.L

(H-284174)

Nou
Varice?
Tratament eficient şi modern !!

Tratăm varicele prin Scleroterapie Asistată Ultrasonografic (UGS) :

- fără operație chirurgicală
- fără anestezie – este nedureroasă
- fără cicatrici postoperatorii
- fără absența de la serviciu / concediu medical
- pacientul își poate desfășura activitățile

zilnice obișnuite în câteva ore de la intervenție.

HEMOROIZI? FISURI ANALE?
TRATAMENT FĂRĂ OPERAŢIE

Sunt folosite cele mai noi tehnici practicate in Comunitatea Europeană:
- Investigaţiile videocomputerizate
- Fototermocoagularea în spectru infraroşu
- Excizia cu unde de radiofrecvenţă

Colonoscopie și Ecografie Abdominală Gratuite în cadrul tratamentului!

10% reducere din costul tratamentului pentru pensionari

Arad: 0257 213 888
LaurusMedical clinics
www.laurusmedical.ro

Tipei: „USL este în cădere liberă”

Parlamentarul PDL arădean Lucian Riviş Tipei consideră că sondajul USL este un duş rece pentru alianţă.

ARAD. Deputatul arădean Lucian Riviş Tipei consideră că rezultatele sondajului comandat de USL pe judeţul Arad ar trebui să aducă PSD şi PNL cu picioarele pe pământ. „Faptul că în propriile lor sondaje, primarul Aradului, Gheorghe Falcă, are peste 60% intenţie de vot, iar preşedintele Consiliului Judeţean, Nicolae Ioţcu, peste 50%, ar trebui să fie ca un duş rece pentru Alianţa Socialistă PSD-PNL”, a declarat Lucian Riviş Tipei. Parlamentarul consideră că liderii USL „îşi exagerează procentele pe vot politic”. Inutil! - consideră Lucian Riviş Tipei, în condiţiile în care alegerile anterioare indică faptul că oamenii nu vor vota un preşedinte de Consiliu Judeţean de la un partid şi lista de consilieri a altui partid. „Realitatea este că USL se află deja sub 50% în sondajele de opinie, singura performanţă a socialiştilor fiind că au reuşit să piardă într-un timp record încrederea oamenilor. USL se află în cădere liberă, n-aş vrea să fiu în locul socialiştilor”, a mai spus Lucian Riviş Tipei.

> USL Arad este sub 50%
> LUCIAN TIPEI

Tipei crede că PDL va câştiga FOTO: S.T.

În acelaşi context, deputatul PDL a afirmat că PSD şi PNL nu au nici un fel de ofertă şi viziune pe care să o propună românilor, nici la nivelul întregii ţări şi cu atât mai puţin la nivelul judeţului Arad unde au pierdut alegerile întotdeauna. **JA-S.T.**

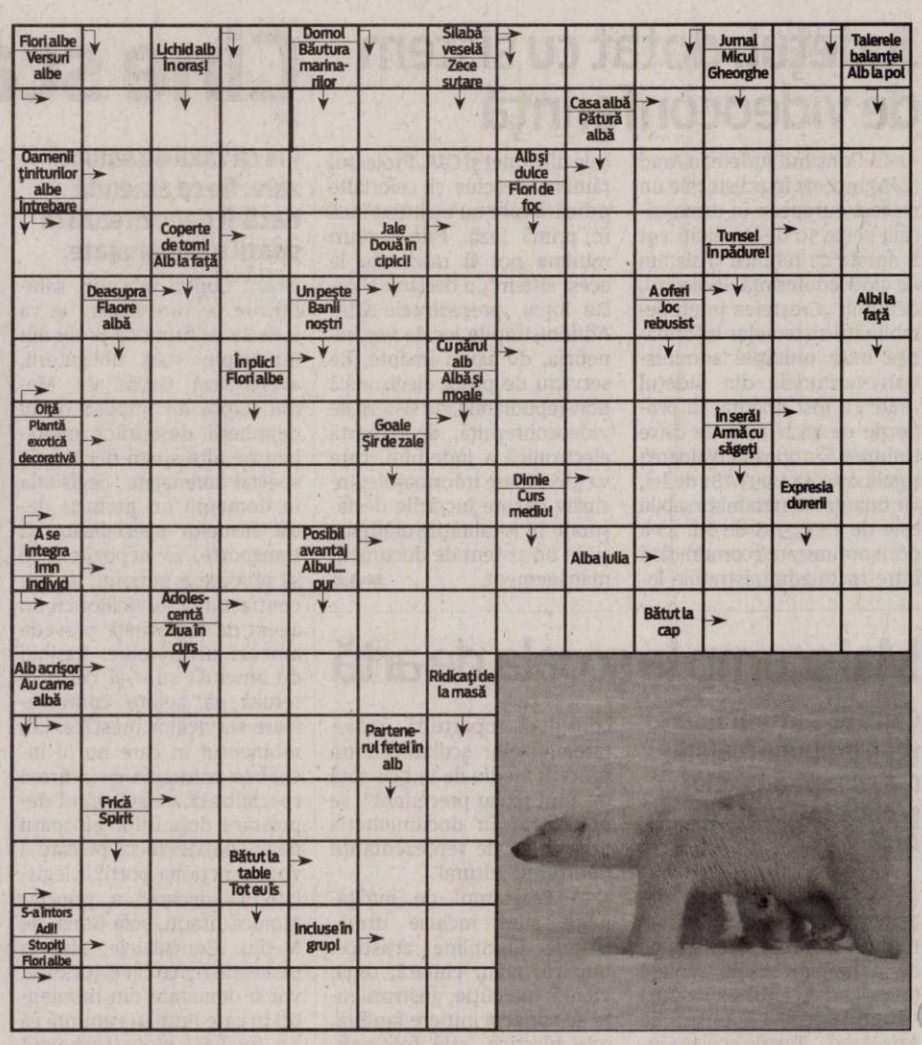

SOLUŢIA INTEGRAMEI DIN NR PRECEDENT

T–L–S–SUC–D–TACAMURI–ULEI–VR–APERITIVE–VIOAIE–ORI–OD–I–SIC–APETIT–ES–CAIN–AERAT–ANI–RIAL–ITE–ATU–BUNA–AT–N–.UNTURA–GRASI–PITICI–GUSTOS–U–AVA–S–IH–ITIC–RATATA–BAR–RAU–NAN–RN–LACOMIE

CITIRE APOMETRE

Luni, 8 august 2011: str. Pescăruş, Cetăţii, Diogene. Părului, Micşunelelor, Gladiator, Pompei, Hector, Marte, Troiei, Cezar, Santinelei, Infanteriei, Achile, 13 Martiri, Trompetei, Radu de la Afumaţi, Prutului, Podgăriei, Crizantemelor, Caraiman, Zoe, Amurgului, Constanţa, Junilor, Păuliş, Şiriei, Argeş, Lipovei, Păstorului, Zefir, Vişinului, Poetului, Turdei, Jiului, Oltului, Retezat, Moldovei, Bucovinei, T.Arpad, Cireşoaiei, Negoi, Corbului, Fântânii, Concordiei, Nouă, Faurilor, Ş.Ţenechi, Laptelui, Călţunaş, Alxandru cel Bun, P.Maior, Bucureşti, Sânzâienelor, Mălin, Câmpeni, Tiberiu, Veneţia, Andrei Şaguna, A.Karloy, Bela Bartok, calea Victoriei, Aviator Vuia, Deltei, H.Sava, Z.Moricz, Bradului, Zmeurei.

RETETA ZILEI

Chiftele din legume umplute cu brânză

INGREDIENTE: 2 cartofi, 1 morcov, 1 păstârnac, pătrunjel, ou, mărar, 2-3 căţei de usturoi, pesmet, făină, sare, piper, boia, brânză.

MOD DE PREPARARE: Se dau pe răzătoare cartofii, morcovul şi păstârnacul, apoi se scurg bine de zeamă. Se pun într-un bol şi se adaugă peste ele: ou, sare, piper, boia dulce şi iute după gust, usturoiul pisat, 2-3 linguri pesmet, mărar şi pătrunjel tocate mărunt. Se amestecă bine apoi, cu mâinile ude se formează batoanele în mijlocul cărora se pune câte o bucată de brânză. Se dau prin făină, ou bătut cu sare şi piper şi apoi prin pesmet. Se prăjesc în ulei încins până se rumenesc bine pe toate părţile. **Poftă bună!**

Pentru mai multe REŢETE intră pe **www.culinar.ro**

Se reia Ghioroc Summer Fest

GHIOROC. Succesul de care s-a bucurat acţiunea Ligii Studenţilor din Universitatea „Aurel Vlaicu” din Arad, pe plaja lacului din Ghioroc i-a determinat pe organizatori să continue acţiunea şi în luna august. „LSUAV revine pe plajă începând cu data de 13 august iar Ghioroc Summer Fest va ţine până la sfârşitul lunii august în speranţa că vremea va fi favorabilă.Cea mai tare organizaţie studenţească din Arad aduce muzica şi premiile iar pe arădenii îi aşteptăm să petrecem împreună weekend-uri incendiare pe plaja fierbinte a lacului”, a relansat invitaţia, Flavius Isac, preşdintele Ligii. **JA-M.A.**

Programe TV Luni, 8 august

TVR 1

07.00 **Telejurnal matinal.** Sport (criptat) Meteo
08.00 **Vară, fete şi vedete.** (Partea I)
09.00 **Vară, fete şi vedete.** (Partea II)
10.10 **Giuvaierul palatului.** (serial)
11.20 **Replay.** (r.)
12.40 **Legendele palatului: negustorul Lim Sang-ok.** (reluare)
13.20 **Legendele palatului: negustorul Lim Sang-ok.** (reluare)
14.00 **Telejurnal.** Sport
14.45 **Curier TV.** (r.)
15.15 **Teleshopping**
15.30 **Kronika.** Emisiune în limba maghiară
17.00 **Poveştile vechilor codri.** (documentar, Polonia, 2006- 2008)
18.00 **Telejurnal**
18.25 **Legendele palatului: negustorul Lim Sang-ok.** (serial)
19.05 **Legendele palatului: negustorul Lim Sang-ok.** (serial)
19.45 **Sport**
20.00 **Telejurnal.** Meteo
21.00 **O tragedie americană.** (dramă, SUA, 2000) Partea a doua Cu: Ving Rhames, Ron Silver, Bruno Kirby. Regia Lawrence Schiller. Dramă, inspirată dintr-un caz real. America, anul 1994. Avocatul Johnnie Cochran are o grea misiune, el este ales ca apărător al fotbalistului O.J.Simpson.
21.50 **Contur**
22.00 **Mad Men–Nebunii de pe Madison Avenue.** (serial)
22.55 **Festivalul Internaţional George Enescu 2011**
23.00 **Anatomia lui Grey.** (serial)
23.50 **Anatomia lui Grey.** (serial)
00.40 **Jools Holland Show.** (Marea Britanie, 2008)

PRO TV

07.00 **Telejurnal matinal.** Sport (criptat) Meteo
08.00 **Vară, fete şi vedete.** (Partea I)
09.00 **Vară, fete şi vedete.** (Partea II)
10.10 **Giuvaierul palatului.** (serial)
11.20 **Replay.** (r.)
12.40 **Legendele palatului: negustorul Lim Sang-ok.** (reluare)
13.20 **Legendele palatului: negustorul Lim Sang-ok.** (reluare)
14.00 **Telejurnal.** Sport
14.45 **Curier TV.** (r.)
15.15 **Teleshopping**
15.30 **Kronika.** Emisiune în limba maghiară
17.00 **Poveştile vechilor codri.** (documentar, Polonia, 2006- 2008)
18.00 **Telejurnal**
18.25 **Legendele palatului: negustorul Lim Sang-ok.** (serial)
19.05 **Legendele palatului: negustorul Lim Sang-ok.** (serial)
19.45 **Sport**
20.00 **Telejurnal.** Meteo
21.00 **O tragedie americană.** (dramă, SUA, 2000) Partea a doua Cu: Ving Rhames, Ron Silver, Bruno Kirby. Regia Lawrence Schiller. Dramă, inspirată dintr-un caz real. America, anul 1994. Avocatul Johnnie Cochran are o grea misiune, el este ales ca apărator al fotbalistului O.J.Simpson.
21.50 **Contur**
22.00 **Mad Men–Nebunii de pe Madison Avenue.** (serial)
22.55 **Festivalul Internaţional George Enescu 2011**
23.00 **Anatomia lui Grey.** (serial)
23.50 **Anatomia lui Grey.** (serial)
00.40 **Jools Holland Show.** (Marea Britanie, 2008)

ANTENA 1

06.00 **Observator.** cu Mihaela Calin
10.00 **În gura presei.** cu Mircea Badea
11.00 **Ultimul salut.** (poliţist, SUA 1976) Cu: Peter Falk, Robert Vaughn, Fred Draper. Comandorul Otis Swanson este sătul să îşi vadă afacerea de construcţii de nave odată de mare succes, devenită anonimă din cauza lacomului său ginere, Charles Clay. Cu ocazia aniversării sale, comandorul îi anunţă pe ginerele său, fiica sa, nepotul său şi angajaţii săi că intenţionează să vândă compania. În aceeaşi seară, comandorul dispare pe mare.
13.00 **Observator**
14.15 **Romance: Să te prezint părinţilor**
16.00 **Observator**
16:55 **Îngropati de vii 2.** (thriller, 1997, SUA)
19.00 **Observator.** cu Andreea Berecleanu Sport
20.20 **Praf şi pulbere: Răzbunarea.** (acţiune, SUA 2007)
22.15 **Canan - Destin furat.** (serial, Turcia 2011)
23.15 **Observator**
00.00 **Nikita.** (s., SUA 1997)
01.00 **Mary Poppins.** (comedie, SUA 1964) Cu: Julie Andrews, Dick Van Dyke, Clive Halliday Supercalifragilistic. Acesta este probabil cel mai faimos cuvânt din istoria filmului care nu este de găsit în niciun dicţionar al vreunei limbi din lume. El aparţine lui Mary Popins, cea mai simpatică guvernantă care a existat vreodată. Interpretată superb de Julie Andrews, Mary Poppins, dădaca magică închipuită de P.L. Travers, avea să se transforme în fenomen cinematografic.

HBO

07.45 **Food, Inc.** Documentar, SUA, 2008
09.20 **Măsuri extraordinare.** Dramă, SUA, 2010. Cu: Harrison Ford, Brendan Fraser, Keri Russell, Meredith Droeger, Diego Velazquez
11.05 **Ţintă legitimă.** Thriller, SUA, 2010. Cu: Naomi Watts, Sean Penn, Bruce McGill, Michael Kelly, Ty Burrell
12.50 **Spanglish.** Romantic, SUA, 2004. Cu: Adam Sandler, Téa Leoni, Paz Vega, Cloris Leachman, Shelbie Bruce
15.00 **Cine este Clark Rockefeller?** Biografic, SUA, 2010. Cu: Eric McCormack, Sherry Stringfield
16.30 **Fantasticul domn Fox.** Animaţie, SUA, 2009.
18.00 **Amor la Roma.** Comedie, SUA, 2010.
Cu: Kristen Bell, Josh Duhamel, Will Arnett, Jon Heder
19.30 **Pe platourile de filmare**
20.00 **Divorţul.** Dramă, Franţa, 2003. Regia: James Ivory. Cu: Kate Hudson, Naomi Watts, Leslie Caron, Stockard Channing, Glenn Close
22.00 **Pacific.** Ep. 3 Războiul, SUA, 2010.
22.55 **Pacific.** Ep. 4 Războiul, SUA, 2010.
23.45 **United States of Tara.** III Ep. 8 Comedie, SUA, 2011.
00.15 **Verso.** Thriller, Elveţia, 2009. Regia: Xavier Ruiz. Cu: Laurent Lucas, Carlos Leal, Chloé Coulloud, Nicole Max, Delphine Chanéac
02.00 **Primul cerc.** Poliţist, Franţa, 2009. Cu: Jean Reno, Gaspard Ulliel, Vahina Giocante, Sami Bouajila, Isaac Sharry
03.35 **Divorţul.** Dramă, Franţa, 2003. Regia: James Ivory. Cu: Kate Hudson

CULTURAL

07.30 Minorităţi 08.00 Convinge-mă! 08.30 Săptămâna culturală 09.30 Lecţia de privit 10.00 Profesorul şi discipolii 11.00 Top of the Pops 12.00 Jurnalul cultural 12.30 Netropolis 13.00 Concertele TVRC 14.00 Art@.ro 14.50 Poveşti despre oameni 15.00 Jurnalul cultural 15.15 1001 de poveşti 15.45 Capodopere din Galeria de Artă 15.55 Festivalul Internaţional „George Enescu” 2011 16.15 Ecosisteme 16.45 Identităţi 17.15 Săptămâna culturală 18.15 Elia Kazan19.15 Oul pătrat 19.45 Concertele TVRC 20.45 Capodopere din Galeria de Artă 21.00 Jurnalul cultural

AXN

07.00 Cabinet de avocatură 2003. 08.00 Pericol iminent Cu: Richard Burgi, Garett Maggart 09.00 Crezi că ştii să dansezi? 10.00 Doctor Who Aventuri 11.00 Viaţă neaşteptată 12.00 Pericol iminent 13.00 Cabinet de avocatură 14.00 Doctor Who 15.00 Crezi că ştii să dansezi? 16.00 Viaţă neaşteptată 17.00 Pericol iminent 18.00 Cabinet de avocatură VIII 19.00 Doctor Who 20.00 Viaţă neaşteptată 21.00 Conspiraţia 22.45 Post Mortem 23.45 Printre oameni 01.00 Printre oameni 02.10 XIII. Conspiraţia 03.40 Post Mortem II

B1

06.30 Ştirile B1TV 07.00 Ştirile B1TV 08.00 Ştirile B1TV 08.30 B1, viaţa e frumoasă! 09.00 Ştirile B1TV 09.30 B1, viaţa e frumoasă! 10.00 Ştirile B1TV 10.30 B1, viaţa e frumoasă! 11.00 Ştirile B1TV 11.30 B1, viaţa e frumoasă! 12.00 Ştirile B1TV 14.00 Ediţie de prânz 15.00 Ştirile B1TV 16.00 Ştirile B1TV 17.00 Ştirile B1TV 18.00 Actual B1 20.00 Ştirile B1TV (Sanda Nicola) 21.00 Special B1 23.00 (15 revista presei) Lumea lui Banciu 00.00 Ştirile B1TV 00.30 Actual B1 (r.) 02.20 Ştirile B1TV

PRIMA TV

07.00 Minele regelui Solomon – actiune, SUA 2004 partea a II-a 09.30 Intalnirea inimilor - telenovela, India 10.30 Gala Premiilor Romanian Top Hits - Bacau 2011 – partea all-a 11.30 Cunoaste, viseaza, iubeste 12.30 Teleshopping 13.00 Povestirile ratoiului - desene animate 13.30 Teleshopping 14.00 Intalnirea inimilor - telenovela, India 15.00 Iubiri secrete 17.00 Trasnitii 18.00 Focus 18 19.00 Focus Sport 19.30 Cireasa de pe tort 20.30 Academia lui Horia 22.15 Trasnitii 23.15 Iubiri secrete - telenovela 01.30 Gala Premiilor Romanian Top Hits - Bacau 2011 02.30 Focus

PROCINEMA

08.30 Johnny Bravo 09.00 Echipa de urgenţă 10.15 O-la-la 11.30 Teleshopping 11.45 Acasă în bucătărie 12.45 Happy Hour 14.00 Crime Time 15.15 Bărbaţii, un rău necesar 16.15 Capcana mercenarilor 18.30 La Bloc 19.30 Casa de sticlă 21.00 Poză la minut 22.00 Crimă la înălţime Regia: Farhad Mann Cu: Lee Horsley, Kevin Conroy, David A. Kimball, Bill Sadler 00.00 Casa de sticlă 01.30 Crimă la înălţime 03.00 Lumea PRO CINEMA (reluare) 03.30 Apropo TV

ANTENA 2

06.00 Incredibil dar adevărat! (r.) 08.15 Mincinoşii (r.) 08.45 Ministerul de secrete (r.) 09.45 Starbook (r.) 10.15 Confidenţial (r.) 13.45 Petrecem k lumea (r.) 15.30 Trăieste sănătos 17.00 Dincolo de aparente 18.30 Nimic important 19.30 Răi da' buni (emisiune realizată de Mihai Morar) 21.00 Agentul VIP (emisiune realizată de Cristian Brancu) 22.45 Conferinta de presa 00.15 Saturday Night Live (SUA, 2009) 01.15 Dincolo de aparente (r.) 02.30 Rai da' buni (r.) 03.45 Nimic important (r.) 04.30 Agentul VIP (r.)

ACASĂ

06.30 Impostoarea 08.15 Cealaltă faţă a Analiei 09.45 Dona Barbara 11.15 Dona Barbara 12.45 Iubire cu chip rebel 14.30 Clase 406 15.30 Impostoarea 16.30 Poveştiri adevărate - emisiune cu poveşti reale despre viaţă, prezentată de Ioana Maria Moldovan si Dan Cruceru 17.30 Inimă sălbatică 18.30 Lacrimi de iubire 19.30 Moştenitorii (s.) 20.30 Kassandra (s.) 22.00 Poveştiri de noapte - emisiune prezentată de Cabral şi Mircea Solcanu 22.30 Aurora (s.) 23.30 Clase 406 (s.) 00.30 Poveştiri adevărate (r.) 01.30 Lacrimi de iubire (r.) (s.) 02.30 Poveştiri de noapte (r.)

CINEMAX

07.00 Omul de nisip 08.45 Cupa 10.20 O familie rea 11.55 Hair 13.55 Suflete înghetate Cu: Paul Giamatti, David Strathairn, Emily Watson, Dina Korzun, Katheryn Winnick 15.35 Val de căldură Dramă, Canada, 2009. Cu: Marie-Thérese Fortin, François Arnaud, Marie Brassard, François Létourneau, Véronique Beaudet 17.10 Omul de nisip 18.50 Ameţeala 21.00 Băieţii de pe malul râului 22.40 Copiii din Diyarbakir 00.20 Treme Ep. 7 - Fumează pipa păcii 01.20 Malacara şi misterul bastonului din stejar 01.45 Stăpânul fantomelor

DIVA

05.00 Soţii de militari 06.20 Dragoste de soldat 08.10 Amy 09.10 Crimele din Midsomer - Sânge pe şa 11.10 Amy 12.10 Soţii de militari 13.10 Soţia perfectă 14.10 Florăreasa 16.00 Crimele din Midsomer - Fantoma din March Magna 18.00 Soţia perfectă 19.00 Soţii de militari 20.00 În mintea Ericăi I 21.00 Aproape legal 22.00 Aproape legal. Sătulă de modul în care funcţionează sistemul judiciar, o avocată de succes renunţă la carieră pentru a deveni mediator. 23.00 Mediumul

ANTENA 3

06.00 Ştirile de dimineaţă 10.00 Previziunile zilei 11.00 Se întâmplă în România cu Maria Coman 12.00 Ştiri 13.00 Se întâmplă în România cu Maria Coman 14.00 Ştiri 15.00 Esenţial cu Alina Petrescu 17.00 Ştiri 18.45 La ordinea zilei cu Dana Grecu şi Radu Tudor 20.00 Ştirea zilei cu Gabriela Vrânceanu Firea 21.00 Subiectiv cu Răzvan Dumitrescu 21.45 Sinteza zilei cu Mihai Gâdea. Emisiune de referinţă deja, "Sinteza zilei" s-a impus ca emisiunea în care se fac cele mai importante dezvăluiri din actualitatea cotidiană. 23.10 În gura presei cu Mircea Badea

M1

10.00 Vară de Balaton 11.55 Un medic de familie (s.) 13.30 Expres Carpatin 13.55 Trecătoarea 14.30 Magazinul Rromilor 15.00 Domovina 15.30 Parale chineze 16.25 Pe urmele lui Sf. Ştefan 17.00 Miracole (s.) 17.55 Vară de Balaton 18.55 India (s.) 19.40 Foc sălbatic (s.) 21.10 Niciodată nu murim! (comedie Ungaria) 22.40 24 (s.) 23.40 Scriitori asociaţi 24.10 Cea mai frumoasă vară a adolescenţei (documentar)

REDACŢIA NU ŞI ASUMĂ RESPONSABILITATEA PENTRU EVENTUALELE SCHIMBĂRI

DISCOVERY

10.00 Maşini pe alese 11.00 Meserii murdare 12.00 O pradă mortală 13.00 Vânătorii de mituri 14.00 Megaconstructori 15.00 Cum se fabrică 16.00 Tehnici esenţiale de supravieţuire 17.00 Meserii murdare 18.00 O pradă mortală 19.00 Cum se fabrică? 20.00 Tehnici esenţiale de supravieţuire 21.00 Top Gear 22.00 Escrocherii adevărate 23.00 Escrocherii adevărate 00.00 Poveşti poliţiste adevărate 01.00 Top Gear. Top Gear e una dintre cele mai urmărite emisiuni, cu o audienţă de aproape 4 milioane de telespectatori.

Sondajele USL se fac publice pe 17 august

Victor Ponta a declarat pentru Jurnal arădean că va face publice rezultatele sondajelor împreună cu Crin Antonescu.

ARAD. Veşti noi făcute publice de Victor Ponta, preşedintele PSD. În cadrul unei discuţii purtate cu reprezentantul Jurnal arădean în acest weekend, la Arad, mai marele PSD a precizat faptul că rezultatele sondajelor făcute de către PSD şi PNL în ultimele luni vor fi prezentate public la mijlocul lunii august.

Mai exact, Victor Ponta ne-a declarat că, pe 17 august, la Bucureşti, împreună cu copreşedintele USL, Crin Antonescu, preşedintele PNL, vor face publice rezultatele sondajelor realizate de cele două formaţiuni, şi pentru a pune capăt speculaţiilor, zvonurilor şi interpretărilor.

Totuşi, Ponta a precizat că, în sondajele realizate, preşedintele Consiliului Judeţean Arad, Nicolae Ioţcu, nu are nici pe departe cota de 50%, aşa cum s-a vehiculat, iar primarul Gheorghe Falcă nu atinge procentul de 60% în preferinţele arădenilor, procent vehiculat atât la nivel local, cât şi în mass-media naţională.

Câteva consideraţii despre cum vor decurge nominalizările pentru cele mai importante fotolii din judeţe şi municipii, pentru alegerile din 2012, cum se poate purta o luptă cu PDL la nivel local şi nu numai, puteţi citi în numărul de marţi al Jurnalului arădean. **JA- A.B.D.**

Cei doi lideri ai USL vor face publice rezultatele sondajului FOTO:FAN

Doar trei au picat testul pentru suplinitori

Rezultatele testului pentru supliniori necalificaţi sunt afişate de vineri pe site-ul IŞJ Arad.

ARAD. Trei note sub 5 la testarea suplinitorilor necalificaţi şi trei candidaţi care au renunţat la examen, au pierdut şansa de a intra în sistemul preuniversitar de învăţământ arădean. Cum era de aşteptat cele mai mari note au fost luate la proba orală, interviul, care au şi ridicat valoarea mediei. Proba scrisă a fost ceva mai dificilă, din cei 46 de candidaţi doar 12 au luat note între 8-9. Cea mai mare, 9.5 a revenit candidatei la limba franceză, urmată tot de o pretendentă a aceleaşi catedre, care a luat nota 9,3. Nota maximă a fost luată doar la interviu, unde 6 intervievaţi au luat zece. Câţi dintre ei vor şi prinde ore în unităţile de învăţământ din judeţul Arad, se va vedea după şedinţa publică din 30 august.

Astăzi sunt aşteptate rezultatele la concursul pentru suplinitori calificaţi, lucrările acestora fiind corectate în centre de evaluare din alte judeţe. **JA-M.A.**

INTERVIU JA. CĂLIN BIBARŢ, PREFECTUL JUDEŢULUI ARAD

„Funcţionarii publici se pot transfera"

Despre angajările din instituţiile publice, transferul de personal şi, desigur, despre reorganizarea teritorială.

Domnule prefect, care este situaţia în primăriile din judeţ pornind de la faptul că unii funcţionari publici au plecat iar posturile rămase liber s-au blocat. Nu afectează acest lucru relaţia cu cetăţenii?

CĂLIN BIBARŢ. După cum se ştie în România avem un excedent de bugetari, dar aceste posturi nu sunt uniform repartizate pe instituţii. Acest fapt a avut ca şi consecinţă unele blocaje în administraţia locală, deoarece orice vacantare de post era automat urmată de o blocare a acestuia. Astfel au apărut situaţii de posturi unice neocupate sau unele birouri şi compartimente întregi cu posturi neocupate, neavând cine să preia aceste atribuţii. Evident că această lipsă de personal grevează asupra activităţii instituţiilor. Guvernul a decis ca posturile unice precum şi acele birouri şi compartimente care nu mai au angajaţi, să poată fi ocupate. În aceste condiţii şi cu obligaţia încadrării în bugetul de personal aprobat, primăriile pot solicita deblocarea acestor posturi unice. Până acum, primele 17 primării, care au făcut demersurile legale, au obţinut aprobare pentru a face angajări. Au fost deblocate 39 posturi per total judeţ, majoritatea pentru agenţi agricoli şi pentru muncitori necalificaţi. Alte primării sunt în procedura pentru deblocarea posturilor.

Nu se va ajunge în aceeaşi situaţie şi în instituţiile deconcentrate, după recent anunţatele restructurări?

> Cetăţenii trebuie să ştie că nu vor fi puşi pe drumuri, indiferent de reforma administrativă

CĂLIN BIBARŢ. Cred că, ţinând cont de resursele umane care există în zona funcţionarilor publici şi de nevoile pe care le avem, aceste restructurări sunt necesare pe de o parte, dar făcute concomitent cu o mai bună redistribuire a funcţionarilor în diferite domenii de activitate. Trebuie să precizăm că nu se fac angajări, dar funcţionarii publici pot să se transfere de la o instituţie cu excedent la alte instituţii care au posturi vacante.

Cetăţenii au manifestat reticenţă faţă de reorganizarea administrativ teritorială. Lipsa informaţiilor care să însoţească acest anunţ au creat confuzii: oamenii cred că vor trebui să meargă sute de kilometri să-şi schimbe buletinul, să schimbe plăcuţele de înmatriculare de la autoturisme...

CĂLIN BIBARŢ. Cetăţenii trebuie să ştie că nu vor fi puşi pe drumuri, indiferent cum şi când se va face reforma administrativă. Dacă se va aproba Legea reorganizării administrativ-teriotriale a ţării nu vor fi afectate serviciile de paşapoarte şi înmatriculări auto, iar actele de identitate, permisele de conducere etc. vor fi schimbate doar la expirare. Va fi la fel cum s-a procedat când, cu ani în urmă, au apărut noile plăcuţe de înmatriculare, toate maşinile au circulat cu plăcuţele model vechi şi pe parcurs treptat au fost înlocuite cu modelul nou.

În ce stadiu sunteţi cu mutarea Serviciului de Paşapoarte şi Înmatriculări de pe Vicenţiu Babeş într-o altă locaţie?

CĂLIN BIBARŢ. Au fost mai multe discuţii pentru a identifica posibile locaţii pentru cele două servicii deoarece spaţiul actual este al Consiliului Judeţean şi l-au solicitat pentru o unitate spitalicească. Cele două instituţii funcţionează în aceeaşi locaţie, urmând ca în viitor să decidem pentru ce soluţie optăm. Noi dorim să avem la dispoziţie spaţii cât mai generoase şi optime pentru cetăţean.

Şi atunci care a fost motivul pentru care s-a achiziţionat o staţie mobilă de preluare a cererilor pentru eliberare de paşapoarte?

CĂLIN BIBARŢ. Staţia mobilă pe care o avem în dotare se va deplasa săptămânal, conform unui grafic ce se va stabili cu primăriile din judeţ, în funcţie de solicitări. Scopul nostru este de a veni mai aproape de cetăţean, astfel încât acesta să nu mai fie obligat să vină până în municipiul Arad. Staţia mobilă a devenit deja operativă în localităţile Lipova şi Sebiş. Cetăţenii de pe Valea Mureşului sunt aşteptaţi în 9, respectiv 23 august, între orele 9,30-14.30, la Primăria oraşului Lipova fie pentru a depune cereri pentru eliberarea de paşapoarte, fie pentru a le ridica în cazul în care au depus deja actele. La Primăria oraşului Sebiş pot face acelaşi lucru în data de 18 august, în interval orar 9,30-14-30. Precizăm că această staţie poate realiza paşapoarte biometrice, cine doreşte doar paşaport temporar va trebui să vină la Arad.

Mai mult TVA, mai puţine accize

Câştigurile medii mai mici şi contracţia economiei au făcut ca trei din cele şase categorii de venituri să raporteze sume mai mici decât în 2010.

Mai mulţi bani la buget FOTO:FAN

ARAD. Finanţele au reuşit să atragă în primele şase luni 388.860 mii lei, cu 2,7 procente mai multe decât în aceeaşi perioadă a anului trecut. Dacă în cazul anumitor tipuri de venituri au fost raportate creşteri spectaculoase, în cazul altor la fel de spectaculoase sunt scăderile de venituri încasate.

Creşterile, pe categorii

Dintre cele şase categorii de venit ce au constituit încasările la bugetul statului, doar în cazul a trei dintre ele sumele din acest an au fost mai mari decât cele de anul trecut.

Astfel, în cazul taxei pe valoarea adăugată finanţele arădene au atras cu 30 la sută mai mulţi bani decât în anul precedent. Valoric încasările de TVA arată astfel: semestrul I 2011 - 178.138 mii lei, semestrul II 2010 - 137.040 mii lei, înregistrându-se astfel o creştere de 41.098 mii lei.

Tot despre o creştere a veniturilor încasate vorbim şi în cazul impozitului pe profit. Dacă în primele şase luni din 2010 impozitul pe profit virat la stat a fost de 51.856 mii lei, în aceeaşi perioadă a acestui an impozitul pe profit a crescut cu 789 mii lei, adică două procente. Şi banii proveniţi din taxele vamale sunt mai mulţi decât în 2010, creşterea lor fiind cu peste 20 de procente.

De cealaltă parte cea mai mare scădere a veniturilor atrase de Fisc a fost raportată la categoria: accize (-27%), urmată fiind de scădere de la impozitul pe venit (-20%). **JA-A.P.**

CUM EXPLICĂ FISCUL?

Direcţia Generală a Finanţelor Publice Arad explică aceste scăderi prin prisma câştigului mediu net lunar. „Scăderea înregistrată de veniturile din impozitul pe venit se datorează şi faptului că, la nivelul judeţului câştigul mediu net lunar pe economie a înregistrat o scădere cu 0,7%, precum şi menţinerii contracţiei economiei în ansamblu", se explică în raportul Fiscului.

Când doar puţin îţi mai lipseşte ca să fii gata de şcoală, ia un împrumut de la Provident!

simplu şi rapid

cu rate fixe

021 98 77
Număr cu tarif normal

0750 100 200
SMS la 1805
Număr cu tarif normal

www.provident.ro

5 ANI PROVIDENT

Exemplu: un împrumut primit şi restituit prin transfer bancar, de 1500 de lei pe 53 de săptămâni, are o rată a dobânzii fixă de 36%, DAE de 81,23%; valoarea totală de plată, care include suma împrumutată, dobânda, comisionul de analiză a dosarului şi cel de administrare, este de 2010,6 lei, iar rata săptămânală este de 37,93 de lei.

48 de mediatori disponibili pentru judeţul Arad

ARAD. Potrivit Consiliului de Mediere în judeţul Arad există un număr de 48 de mediatori autorizaţi.

Lista completă cu detaliile privind pregătirea acestora, dar şi datele de contact, se pot găsi pe pagina de internet a Consiliului de Mediere: www.cmediere.ro. La nivel de ţară există un total de 2.760 de mediatori autorizaţi.

JA-A.P.

aradon.ro
În download pentru tabelul mediatorilor din Arad

Directive la nivel european

BRUXELLES. Comisia Europeană a anunţat că va declanşa proceduri judiciare prin trimiterea de „scrisori de notificare oficială" statelor UE care nu au implementat în dreptul intern Directiva 2008/52/CE privind medierea în cazul litigiilor transfrontaliere în materie civilă şi comercială. Mai mult, un studiu finanţat de UE a aratat că timpul pierdut prin neutilizarea medierii este estimat, în medie, între 331 şi 446 de zile suplimentare în Uniunea Europeană, iar costurile juridice suplimentare variază de la 12.471 euro la 13.738 euro pe caz.

România are un standard de formare iniţială a mediatorilor ce corespunde cu Directiva Europeană.

Înţelegerea bate judecata!

Conflictele, fie între persoane juridice sau fizice, pot fi soluţionate şi prin mediere, nu doar prin procese.

Conflictele pot fi soluţionate prin intervenţia unui mediator FOTO: FAN

ARAD. Facturi neachitate, clauze contractuale nerespectate sau partaje. Pentru toate acestea se deschid sute de acţiuni în instanţă în fiecare an, prea puţini arădeni cunoscând şi o altă variantă: medierea. Conflictele apărute între două persoane, fizice sau juridice, îşi pot găsi rezolvarea şi prin acţiuni alternative procedurilor clasice din instanţă, pe cale amiabilă, beneficiind de ajutorul unei terţe persoane specializate în calitate de mediator. Condiţiile de care vor beneficia cele două părţi sunt: neutralitatea, imparţialitatea, confidenţialitatea şi, desigur, liberul consimţământ.

În cazul afacerilor

Legea medierii a apărut în România în anul 2006, Legea 192/2006, fiind actul normativ ce reglementează marea majoritate a cazurilor de mediere. Pe lângă această lege au mai fost emise încă două acte: Legea 370/2009 şi Legea 202/2010. Ultima dintre ele, legea 2020/2010 se referă strict la medierea în afaceri, fiind vorba despre aşa-numita lege a micii reforme în justiţie.

Această metodă alternativă de soluţionare a conflictelor între părţi se aplică în toate domeniile, implicit în domeniul comercial şi cel al afacerilor, iar de mediere poate beneficia orice persoană fizică sau juridică.

Codul etic

Întrucât medierea implică prezenţa unei terţe persoane, a fost elaborat şi un cod etic şi deontologic al mediatorilor. Acesta prevede în mod clar că: „Mediatorul nu are şi nu poate avea o obligaţie de rezultat, ci doar de prudenţă şi diligenţă". **JA-A.P.**

PE ÎNCREDERE

„Relaţia dintre mediator şi părţi se bazează pe încredere, având la bază cinstea, probitatea, spiritul de dreptate şi sinceritatea mediatorului", se precizează în Codul Etic şi Deontologic al mediatorilor.

Şedinţele se ţin la secret

ARAD. Caracterul public al şedinţelor din sălile de judecată constituie, de cele mai multe ori, prilej de bârfe, discuţii sau can-canuri, mai ales dacă în joc este un partaj al unor persoane cunoscute publicului larg. În acest context medierea vine cu un plus: şedinţele secrete.

„Şedinţele de mediere sunt secrete pe când şedinţele în instanţă sunt publice. De altfel confidenţialitatea este unul din principiile de bază ale medierii", a punctat mediatorul arădean Ioan Haţegan. Ţinând cont de acest caracter al medierii, în foarte multe cazuri terminarea medierii şi încheierea unui acord nu duce la distrugerea relaţiilor de colaborare şi parteneriat între părţile implicate.

Medierea se face departe de ochii publicului FOTO: FAN

JA-A.P.

Pe domenii de specialitate

ARAD. Mediatorii pot fi specializaţi pe anumite domenii, sau se pot ocupa de orice tip de dispută.

În vederea publicării rubricii domenii de specializare din cadrul tabloului mediatorilor, mediatorii vor fi notificaţi până la 1 septembrie 2011 pentru a transmite informaţiile cu privire la domeniul de practică.

Important de ştiut ar fi că un mediator nu poate avea mai mult de cinci domenii, iar în cazul în care nu doreşte specificarea domeniului va menţiona „orice tip de dispută".

JA-A.P.

Cine este un mediator?

ARAD. Potrivit articolul 7 din Legea nr. 192/2006, pentru ca o persoană să poată deveni mediator trebuie să îndeplinească mai multe condiţii. În primul rând trebuie să aibă capacitate deplină de exerciţiu, să fi absolvit studii superioare, să aibă o vechime în muncă de cel puţin 3 ani sau să fi absolvit un program postuniversitar de nivel master în mediu, acreditat conform legii şi avizat de Consiliul de mediere. Şi reputaţia mediatorului trebuie să fie fără cusur, iar înainte de a se putea declara mediator trebuie să fi absolvit cursurile de formare şi să deţină o autorizaţie în acest sens.

Mediatorul, soluţia unui conflict FOTO: FAN

INTERVIU JA. IOAN HAŢEGAN, MEDIATOR

Medierea este cunoscută de multinaţionale

O discuţie despre ce înseamnă mediere, cine o poate solicita şi care sunt beneficiile sale.

De cât timp sunteţi mediator şi ce înseamnă o astfel de meserie?

IOAN HAŢEGAN. Sunt mediator din anul 2008, am fost cuprins în primul Tablou al mediatorilor, publicat în Monitorul oficial nr. 357 bis/08.05.2008.

Cunosc firmele posibilitatea medierii?

HAŢEGAN. În România medierea ca metodă de soluţionare a conflictelor nu este foarte cunoscută nefiind suficient promovată, în general firmele mari - multinaţionale cunosc această metodă întrucât în ţările dezvoltate această metodă se practică cu succes de zeci de ani.

> Onorariile mediatorilor sunt mult mai mici decât în cazul proceselor
>
> **IOAN HAŢEGAN**

Câte cazuri de mediere aveţi pentru soluţionare într-o luna?

HAŢEGAN. Întrucât în România medierea nu este cunoscută suficient, aşa cum precizam anterior, nu se apelează foarte des la mediere astfel că sunt luni în care nu am solicitări dar şi luni în care am mai multe solicitări.

De ce ar trebui să apeleze o firmă la mediere?

HAŢEGAN. În primul rand pentru că timpul de soluţionare a conflictului este mult mai scurt (dacă un proces poate dura chiar ani, în mediere un conflict se poate soluţiona în câteva şedinţe ceea ce transpus în timp poate însemna doar câteva săptămâni). În al doilea rând vorbim de costuri foarte reduse faţă de cheltuielile din instanţe (în instanţă onorariile avocaţilor sunt mult mai mari decât onorariul mediatorului, se adaugă taxa judiciară de timbtu care se plăteşte procentual la valoarea patrimoniului supus judecăţii ajungând la sume foarte mari - la mediere nu există astfel de taxă, în instanţă se poate solicita expertizarea bunurilor, expertiză care este foarte costisitoare pe când în situaţia rezolvării prin mediere părţile îşi evaluează singure bunurile).
Mai mult, părţile, ele însele îşi stabilesc soluţia în cazul încheierii unui acord pe când în instanţă sunt obligate să se supună hotărârii date de judecător, ceea ce, în general înseamnă un câştigător şi un învins iar la mediere se poate ajunge la un verdict care să mulţumească toate părţile.

Se poate aplica medierea şi în alte sectoare decat cele strict dedicate agenţilor economici?

HAŢEGAN. Sigur că da, medierea se poate aplica şi în alte domenii nu numai în cel ec onomic sau comercial, ea se aplică în: domeniul civil (partaj, grănituire, obligaţia de a face etc.), în domeniul

protecţiei consumatorilor, când consumatorul invocă existenţa unui prejudiciu sau nerespectarea unor clauze contractuale, în material litigiilor de dreptul familiei, în cauzele de malpraxis, în litigiile de muncă, în conflictele de natură penală acolo unde acţiunea se pune în mişcare la plângerea prealabilă a părţilor.

Care este onorariul unui mediator şi pe ce perioadă de timp se întinde un astfel de proces?

HAŢEGAN. Onorariile mediatorilor nu sunt stabilite în cuantum fix întrucât ele nu se raportează la evaluarea patrimoniului disputat, sunt însă foarte mici în raport cu onorariile avocaţilor şi mai cu seama în raport cu toate celelalte cheltuieli pe care le presupune procedura clasică a instanţei. Fiecare mediator îşi stabileşte onorariul, funcţie de numărul şedinţelor de mediere, de timpul în care apreciază că se întinde procedura, dar, în general vorbim de sume mici. Şedinţele de mediere se programează împreună cu părţile iar timpul de rezolvare până la întocmirea acordului de mediere în general nu depăşeşte o lună.

Care este avantajul medierii în comparaţie cu un proces?

HAŢEGAN. După cum rezultă din informaţiile anterioare, avantajele medierii se regăsesc în: timp scurt de rezolvare a conflictului, cheltuieli foarte mici faţă de cheltuielile procedurii clasice a instanţei, păstrarea confidenţialităţii, satisfacţia părţilor că şi-au stabilit singure soluţia şi nu le-a fost impusă hotărârea unui judecător.

ANDREEA PINTEA
andreea.pintea@informmedia.ro

De la Tribunal, la mediator

ARAD. Apelarea la un mediator nu trebuie să fie, în mod obligatoriu, primul pas în vederea aplanării unei situaţii conflictuale. În cazul în care părţile au deja o acţiune pe rolul instanţei, dar decid să o suspende şi să apeleze la serviciile unui mediator, conflictul poate fi încheiat cu un acord. În această situaţie instanţa va fi obligată să dea o hotărâre conformă cu ceea ce au stabilit părţile prin acordul de mediere, hotărâre ce poartă numele de „hotărâre de expedient". De asemenea părţilor li se va restitui taxa judiciară de timbru, taxă ce trebuie achitată la iniţierea acţiunii în instanţă. **JA-A.P.**

Procesul se mută la mediator FOTO: FAN

Bursele arabe au scăzut puternic

WASHINGTON. Bursele arabe au scăzut puternic sâmbătă şi duminică, din cauza temerilor privind situaţia economică globală, după ce Standard & Poor's (S&P) a redus pentru prima dată ratingul Statelor Unite sub nivelul de top AAA.Indicele Tadawul al bursei din Arabia Saudită a coborât sâmbătă cu 5,5%, cea mai accentuată scădere de la 1 martie, iar indicele DFM General al pieţei din Dubai a pierdut duminică 5,2%, cea mai slabă şedinţă din ianuarie.Pieţele din regiune sunt afectate de sentimentul negativ propagat pe plan mondial de evenimentele din Statele Unite, dar şi de performanţele slabe de sâmbătă ale bursei saudite, potrivit unui analist din Dubai.

SUA, excluse din clubul select al lumii

Consecinţele sunt aşteptate astăzi, la deschiderea burselor.

WASHINGTON. Deşi cele mai puternice trei agenţii de evaluare financiară din lume - Moody's, Fitch şi Standard&Poor's (S&P) - sunt controversate, iar unii analişti economici le fac părtaşe la declanşarea crizei financiare mondiale din 2008, notele date de ele statelor şi companiilor interesează pe toată lumea. Tocmai de aceea, retrogradarea SUA de către S&P, pentru prima dată în istorie, a surprins pe toată lumea, iar consecinţele sunt aşteptate abia luni, la deschiderea burselor.Retrogradarea SUA de către S&P este cu atât mai suprinzătoare, cu cât celealte două agenţii de rating au confirmat ratingul maxim al ţării, chiar dacă cu perspectivă negativă.

Analiştii financiari spun, însă, că decizia era oarecum de aşteptat, după ce politicienii de la Washington au tergiversat două luni luarea unei decizii în legatură cu majorarea plafonului de îndatorare şi au ţinut o lume întreagă pe jar.

Cele mai puternice

Dupa retrogradarea SUA, au mai rămas 15 ţări în toată lumea (plus o insulă foarte mică - Isle of Man, pe coasta de vest a Marii Britanii) care mai fac parte din clubul statelor cu rating maxim, acordat atat de S&P, cât şi de Moody's, potrivit CNN. Printre cele mai puternice economii ale lumii, la ora actuala, se află: Canada, Franţa, Germania, Norvegia, Suedia, Elveţia şi Marea Britanie, Isle of Man şi Singapore.

Bursele au scăzut FOTO:FAN

SURSA: MEDIAFAX

Temperaţi de criza euro

WASHINGTON. Dolarul SUA s-ar putea deprecia luni pe pieţele asiatice, odată cu creşterea randamentelor titlurilor de Trezorerie americane, însă orice reacţie declanşată de reducerea ratingului Statelor Unite de către S&P va fi temperată de criza datoriilor de stat din zona euro.Reacţia iniţială va consta într-un grad ridicat de incertitudine şi, implicit, de volatilitate, din moment ce investitorii nu vor şti încotro să se îndrepte pentru siguranţă. În timpul crizei sub-prime, siguranţa era în dolari SUA şi în titluri de Trezorerie. Acum, această ancoră a comunităţii globale se deteriorează", a declarat pentru Reuters Mark Mobius, preşedinte executiv al Templeton Emerging Markets.

G7, întrunire de urgenţă

Japonia va continua să investească în titluri de trezorerie americane.

Se întrunesc de urgenţă FOTO: FAN

TOKYO. Statele Grupului celor şapte mari economii ale lumii au convenit să convoace luni, înainte de deschiderea burselor din Asia, o conferinţă telefonică de urgenţă cu miniştrii Finanţelor şi guvernatorii băncilor centrale, transmite agenţia japoneză Kyodo. Ministrul japonez al Finanţelor, Yoshishiko Noda, va promite în teleconferinţă că Japonia va continua să investească în titluri de trezorerie americane, scrie Kyodo, fără a preciza sursele informaţiilor. Miniştrii vor discuta măsuri de prevenire a turbulenţelor pe pieţele financiare, în contextul problemelor din Statele Unite şi Europa, notează agenţia niponă. Surse guvernamentale japoneze au declarat anterior că liderii finanţelor din ţările G7 vor participa la o teleconferinţă de urgenţă, probabil înainte de deschiderea burselor asiatice de luni, pentru a discuta despre crizele datoriilor de stat din Europa şi Statele Unite.

Aurul, în avantaj

WASHINGTON. Preţurile mărfurilor, cu excepţia aurului, ar putea scădea luni din cauza reducerii ratingului Statelor Unite de către Standard & Poor's (S&P), dar pierderile ar trebui să fie limitate de speranţele că avansul economic din China se va menţine solid.

Aurul, considerat cel mai sigur activ în perioade de criză, va beneficia de pe urma incertitudinii din pieţe, iar scăderile preţurilor petrolului, metalelor şi cerealelor ar putea fi de scurtă durată, deoarece unii investitori urmăresc cu atenţie orice oportunitate de a cumpăra la cotaţii depreciate.

China este cel mai mare consumator de cupru din lume, al doilea consumator de petrol şi unul dintre cei mai mari importatori de cereale . Creşterea puternică a economiei chineze şi oferta restrânsă a unor materii prime importante, precum cărbunele şi minereul de fier, ar putea susţine de asemenea preţurile mărfurilor.

Aurul, cel mai sigur activ FOTO: FAN

SURSA: MEDIAFAX

Cere intensificarea luptei contra evaziunii

BUCUREŞTI. Premierul Emil Boc a cerut prefecţilor şi şefilor inspectoratelor de inspecţia muncii să intensifice acţiunile de combatere a evaziunii fiscale şi muncii la negru, arătând că în perioada 1 mai-4 august au fost încheiate 821.692 contracte de muncă, dar au şi încetat 162.480 astfel de contracte.El a arătat că cele peste 160.000 contracte de muncă au încetat deoarece patronii le-au încheiat pe perioadă determinată, aşteptând „să treacă valul acţiunilor de control" împotriva evaziunii fiscale şi muncii la negru. Din totalul celor 821.692 contracte nou încheiate, 65,9% sunt pe perioadă nedeterminată.

Emil Boc FOTO: FAN

„Este un prim semnal de alarmă pe care îl dau către prefecţi şi şefii inspecţiei muncii, să intensifice controalele împotriva evaziunii fiscale şi muncii la negru", a spus Boc, într-o videoconferinţă susţinută, duminică, cu autorităţile locale. Potrivit da- telor prezentate de premier, numărul total al contractelor de muncă active se ridică, la 4 august, la 6.406.908 acte, dintre care 93,2% pe perioadă nedeterminată.

CAMPANIE.

Două tinere rusoaice s-au dezbrăcat, joi, în centrul Moscovei, pozând în bikini în faţa a zeci de jurnalişti, pentru a-şi exprima susţinerea faţă de preşedintele rus, Dmitri Medvedev, o nouă acţiune insolită lansată în contextul apropierii alegerilor prezidenţiale din 2012. Cele două simpatizante invitau trecătorii din Piaţa Puşkin să îşi golească berile într-o găleată, iar, în schimb, ele se dezbrăcau, rând pe rând, de haine. FOTO: EPA

Nu a acţionat singur

OSLO. Extremistul norvegian Anders Behring Breivik pare să fi comis singur atacurile mortale de la 22 iulie, potrivit anchetei în curs, a declarat sâmbătă poliţia norvegiană, adăugând însă că acesta ascunde informaţii care ar putea conduce la alte persoane. Ne străduim să identificăm orice persoană cu care ar fi putut coopera. Totul sugerează până acum că a acţionat singur. Îl vom interoga din nou la începutul săptămânii viitoare", a declarat şeful anchetatorilor, Christian Hatlo. El a adăugat că este prea devreme pentru a exclude posibilitatea ca autorul care a revendicat atacurile să fi beneficiat de ajutor.

„Totul arată că era singur în momentul faptelor. Încercăm să aflăm dacă ar fi putut achiziţiona ceva ilegal" .

Vom deveni mai eligibili

BUCUREŞTI. A spus şeful Departamentului pentru Afaceri Europene, Bogdan Mănoiu, într-un interviu acordat Agerpres în care a vorbit despre reglementarea pe care o propune C E prevede creşterea contribuţiei bugetului comunitar la finanţarea proiectelor europene, până la 95%, lăsând o marjă de contribuţie naţională de 5%, faţă de 15% în prezent. Se acordă statelor membre vizate un beneficiu de 10 puncte procentuale, marjă de manevră din bugetul naţional.

Blochează angajările

BUCUREŞTI. Guvernul va bloca şi anul viitor posturile din sectorul public prin angajarea doar a unui funcţionar la şapte posturi eliberate, condiţie pentru recuperarea pierderii salariale din sistemul bugetar, a anunţat, duminică, premierul Emil Boc.

Încadrarea în acest plafon de 7,2% din PIB cu cheltuielile de personal înseamnă că, în 2012, România trebuie să continue politica de a ocupa doar un singur post vacant din şapte, pentru a putea începe, din 2012, recuperarea salarială şi a ajunge, încetul cu încetul, la salariile de dinainte de tăiere. Obiectivul nostru este ca, începând cu ianuarie 2012, să începem să recuperăm ce mai este de recuperat din pierderile salariale din 2010, nu deodată, ci treptat", a spus Boc într-o videoconferinţă susţinută cu prefecţii.El a atenţionat că recuperarea salarială este condiţionată de limitarea angajărilor în sectorul public, înregistrarea unei creşteri economice de cel puţin 3,5% anul viitor şi încadrarea într-un deficit bugetar de 3%.

SURSA: MEDIAFAX

Stăm mai bine ca în 2008

BUCUREŞTI. Radu Graţian Gheţea, preşedintele Asociaţiei Române a Băncilor afirmă că această nouă fază a crizei mondiale ne găseşte într-o situaţie mult mai favorabilă decât în 2008, În mod normal n-ar trebui să se răsfrângă asupra noastră cu un impact semnificativ dacă nu cumva agenţiile de rating vor face iarăşi judecăţi din birou. Sistemul bancar românesc nu are o expunere pe titluri americane aşa cum au alte bănci europene. Într-adevăr există în portofoliul Băncii Naţionale o serie de titluri ale Trezoreriei Americane, dar BNR nu le comercializează ci sunt ţinute cu scop de investiţii pe o perioadă mai lungă de 3 ani. Graţian Gheţea afirmă ca nu are mare încredere în agenţiile de rating. "Vedeţi că Italia contestă foarte puternic ce fac agenţiile de rating. În general ştiu că are o importanţă foarte mare, dar nu poţi avea sută la sută încredere în ceea ce afirmă aceştia, pentru că uneori cifrele sau datele din statistici nu corespund cu realitatea. Gheţea dă ca exemplu retrogradarea României în 1997, câmd a venit criza asiatică, cu toate că economia românească nu avea expunere pe

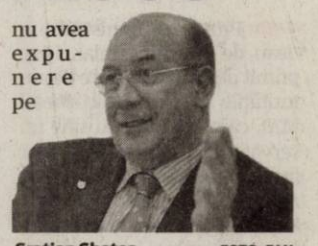

Graţian Gheţea FOTO: FAN

această zonă iar în 1998 a urmat criza rusească, cu care România în acel moment avea legături comerciale mult mai slabe decât înainte de 1989, şi totuşi agenţiile de rating au scăzut nota României.

Poliţiştii l-au prins FOTO: JA

Lemne fără acte, transportate cu Mercedesul

SĂVÂRŞIN. Poliţiştii din Săvârşin au depistat un bărbat în vârstă de 52 de ani care transporta cu un autoturism Mercedes 11 metri cubi de material lemnos fără a avea documentele de transport întocmite în mod corespunzător. „Materialul lemnos a fost ridicat în vederea stabilirii provenienţei, iar conducătorul auto a fost amendat cu 1.000 de lei", a declarat Ovidiu Liber din cadrul IPJ Arad. **JA – I.C.**

69

de sancţiuni, în valoare totală de 9.186 de lei, au dat poliţiştii de la Serviciul Rutier în urma unei acţiuni organizate în Sebiş şi Buteni, pe linie de mopede şi autoturisme înmatriculate în străinătate. În plus, au mai fost reţinute şase permise de conducere şi 28 de certificate de înmatriculare, spun reprezentanţii Inspectoratului de Poliţie al Judeţului Arad. **JA-I.C.**

Bătrân de 74 de ani, dispărut de acasă

ARAD. Un bătrân de 74 de ani, din Republica Moldova, care locuieşte în Călugăreni, judeţul Arad, a dispărut de acasă din 24 iulie. Se ştie că bătrânul are 1,70 înălţime, constituţie normală, păr grizonat, calviţie frontală, ochi căprui, poartă barbă, iar ca semn particular piciorul stâng este amputat de la nivelul coapsei. Persoanele care pot oferii date şi informaţii sunt rugate să apeleze 112. **JA - I.C.**

A prejudiciat statul FOTO: JA

Administrator de firmă judecat pentru evaziune

ARAD. Administratorul unei firme din Arad a fost trimis în judecată pentru evaziune fiscală. În perioada februarie-mai 2010, în calitate de administrator al unei societăţi comerciale din Arad, bărbatul nu a înregistrat în evidenţele contabile ale societăţii în scopul sustragerii societăţii de la îndeplinirea obligaţiilor fiscale, cauzând bugetului de stat un prejudiciu de 252.349 de lei, susţin poliţiştii. **JA-I.C.**

Interlopii, în aşteptarea sentinţelor

Procesul în care Moldovan, Răchită, Şuteu, Stăniş şi Topa sunt acuzaţi de şantaj şi lipsire de libertate, la final.

Acuzaţii îşi aşteaptă sentinţa FOTO: JA

ARAD. 12 august. Data stabilită de judecător pentru pronunţarea sentinţei în dosarul în care Florin Moldovan, Ovidiu Răchită, Adrian Şuteu, Iosif Stăniş şi Adrian Arba zis Topa sunt acuzaţi de şantaj, lipsire de libertate şi grup infracţional organizat. La ultima înfăţişare au fost prezenţi doar Moldovan, Răchită şi Stăniş şi au fost audiaţi câţiva martori. Unul dintre ei a spus judecătorului că "Fizidean a făcut un autodenunţ şi de aici a pornit totul. M-a implicat şi pe mine ca participant, dar eu în acea perioadă, în 2005-2006, eram în Franţa la alba-neagra. Am dovedit cu acte că eram în Franţa". Martorul a mai precizat instanţei că între Fizidean şi Moldovan exista o relaţie de prietenie în acea perioadă. "Luau masa la restaurantul lui Fizi. Erau prieteni pe atunci", a punctat martorul în faţa instanţei.

Au renunţat la martori

Instanţa, împreună cu procurorul DIICOT şi apărătorii inculpaţilor au renunţat la audierea a patru martori. Şi asta pentru că unii dintre ei sunt plecaţi din ţară sau nu au fost de găsit la domicilii. Totuşi, declaraţia unui martor a fost citită în faţa instanţei. Din cauza unor probleme de sănătate, dovedite cu acte în faţa instanţei, martorului i-a fost citită declaraţia dată în faza de urmărire penală. Acesta declara atunci că Moldovan şi Răchită, împreună cu iubitele lor, i-au sechestrat familia timp de trei zile pentru a-i ceda apartamentul lui Fizi. Martorul a scris în declaraţia sa că totul a pornit de la faptul că luase 30.000 de euro împrumut de la Moldovan, precizând că îi returnase mult mai mulţi bani decât luase. În ceea ce priveşte apartamentul, martorul a mai scris că a fost dus la biroul soţiei lui Fizidean, care era avocat, pentru a întocmit actele prin care ceda apartamentul. **JA – I.C.**

SPRE LIMITA MAXIMĂ

La final, DIICOT Arad a cerut pentru inculpaţi pedepse spre limita maximă, iar avocaţii au cerut ca inculpaţii pe care îi reprezintă să fie achitaţi deoarece nu a existat niciun grup infracţional organizat.

Taxi ilegal efectuat pe ruta Spania-Romania

NĂDLAC. Un bărbat din Braşov a fost prins de poliţiştii din Nădlac şi amendat pentru că efectua transport de persoane fără a fi autorizat.

Oamenii legii spun că „Ş.G. din Braşov, fără a fi autorizat şi utilizând un autoturism înmatriculat în Spania, a efectuat transport de persoane în regim de taxi pe ruta Spania - România cu destinaţia Braşov, transportând astfel două persoane de la care a încasat 150 euro drept preţ al călătoriei". Şoferul a fost amendat cu 25.000 de lei, fiindu-i suspendat şi dreptul de utilizare a autovehiculului pe o perioadă de 6 luni. Poliţiştii i-au reţinut certificatul şi plăcuţele de înmatriculare. **JA - I.C.**

1.215 misiuni în iulie

Jardamii, în misiune FOTO: JA

ARAD. Inspectoratul de Jandarmi al Judeţului Arad (IJJ) a emis o statistică a lunii iulie, referitoare la misiunile executate. Luna trecută intră, cu siguranţă, într-un top al numărului de misiuni, nu mai puţin de 1.215 fiind executate. „În urma acestora, au fost constatate 27 de infracţiuni cu 35 de autori reţinuţi", ne anunţă Emilia Fînaţă, purtătorul de cuvânt al IJJ. Dintre acestea, cele mai grave sunt loviri şi alte violenţe, furtul calificat sau ameninţarea. Marea majoritate a infracţiunilor au fost depistate în flagrant, ceea ce a dus la recuperarea prejudiciilor produse. „Au fost aplicate un număr de 375 de amenzi contravenţionale, în valoare de 118.750 de lei. Au fost confiscate bunuri comercializate ilicit de anumite persoane, constând în produse alimentare şi nealimentare precum şi unelte de pescuit comercial deţinute ilegal, în valoare totală de 12.800 lei", mai spune Fînaţă. **JA-A.G.**

Mai aşteptăm elicopterul SMURD FOTO:JA

Elicopterul MAI aterizează cu greu la Arad

Procedurile necesare realizării bazei SMURD pe Aeroportul Internaţional Arad blocate de licitaţii.

ARAD. Promis de ministrul arădean de Interne, Traian Igaş, primit deja ca o realizare de autorităţile arădene, elicopterul MAI, care ar aduce cu sine un serviciu SMURD la Arad şi ar muta Aeroclubul arădean de pe Aeroportul Internaţional Arad la Şiria, pe un aerodrom privat, nu a aterizat încă în municipiu. Şi nici nu va ateriza în curând, dacă ar fi să ne luăm după declaraţiile şefului peste urgenţele din România. Colonelul Marcel Lucaciu, inspectorul şef al Inspectoratului General pentru Situaţii de Urgenţă, ne-a destăinuit de curând că „elicopterul va veni la Arad", dar că această istorie nu e nici pe departe finalizată. „A fost o licitaţie organizată de Ministerul Sănătăţii care a fost amânată puţin datorită unor disfuncţionalităţi din timpul procesului de licitaţie, dar se va definitiva", a precizat Lucaciu.

Procedura

Nici oficialii arădeni nu au mai multe date de oferit şi nici veşti mai bune în privinţa acestei oferte ministeriale, ci susţin doar că se lucrează la întreaga procedură care va face ca un elicopter SMURD să staţioneze la Arad iar municipiul nostru să devină bază pentru vestul ţării. În acelaşi timp, timişorenii sunt şi ei interesaţi să-şi cumpere cu forţe proprii un elicopter pentru intervenţii. **JA- A.B.D.**

Trafic intens la frontiere

Vama asaltată FOTO: JA

ARAD. Românii care se întorc acasă din străinătate, pentru a-şi petrece concediul cu familia, au luat din nou graniţele cu asalt. Aproape 50.000 de oameni au tranzitat frontierele arădene în numai două zile, marea lor majoritate pe sensul de intrare în ţară. La fel ca în fiecare an, Nădlacul a fost punctul de trecere cel mai solicitat, peste jumătate dintre români alegând să intre în ţară prin acest oraş. Poliţiştii de frontieră au lucrat la foc automat, uneori chiar şi pe patru benzi pe sensul de intrare. Aceştia se aşteaptă ca situaţia să mai dureze câteva zile, după care lucrurile se vor mai calma. **JA-A.G.**

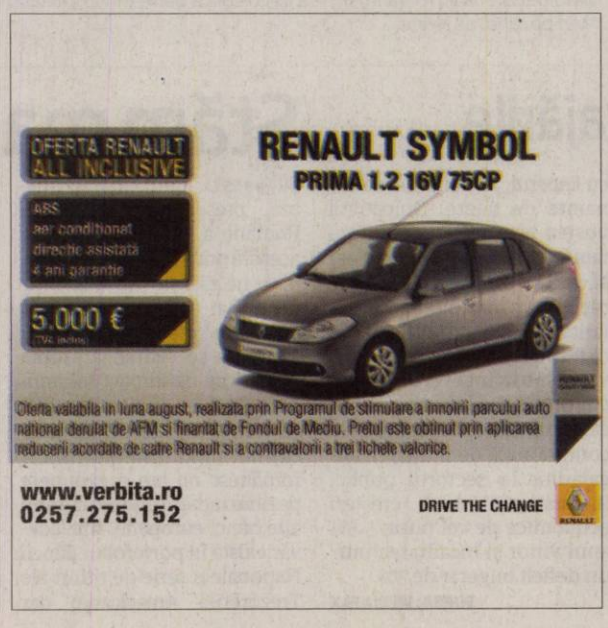

Sport

„La Raliul Aradului am avut o senzaţie pe care nu am trăit-o până acum"

Doina Melinte, preşedinte ANS

4

goluri a marcat Naţional Sebiş în poarta celor de la Dacia Beliu, în ultimul joc de verificare al trupei antrenate de cuplul Cuedan - Ciba, înaintea meciului oficial cu CS Vladimirescu, din Cupa României, în care trupa lui Feieş porneşte favorită. Marcatori au fost Budur, Francescu şi Necşulescu, plus un „cadou" al „dacilor".

Nagy, mulţumit de testul de la Novi Sad

NOVI SAD. „Sunt mulţumit de rezultat şi joc, am reuşit în unele momente să ne ridicăm la nivelul lor. Am întâlnit o echipă foarte bună, având parte de un test cum nu a mai avut UTA de mult timp. Să nu uităm că au terminat pe podium că au fost în finala Cupei, că au jucat în Europa. Am avut condiţii excelente, un stadion bun, s-a inaugurat şi nocturna", a declarat Roli Nagy, după jocul de la Novi Sad. **JA – L.S.**

Drăgan s-a bătut cu fundaşii sârbi până s-a accidentat (min. 25) FOTO: FAN

UTA, remiză la Vojvodina

NOVI SAD. Cel mai puternic joc amical al celor de la UTA din această vară a avut loc sâmbătă seara, la Novi Sad, acolo unde elevii cuplului de antrenori Nagy-Stupar au fost invitaţi să inaugureze nocturna stadionului echipei Vojvodina.

După 20 de minute de dominare a gazdelor, noul cuplu de atacanţi de la UTA, Drăghici - Drăgan a lucrat o fază în careul Vojvodinei, iar primul a deschis scorul, cu un şut din faţa careului mic: 0-1. Cu şapte minute înainte de finalul reprizei, Ilic a îndeplinit o simplă formalitate, din apropierea porţii, după ce Gligor a greşit pe stânga, iar centrarea lui Stevanovic a fost una decisivă: 1-1.

Imediat după odihnă (min. 48) jucătorul adus în probe la UTA, Fotescu i-a pasat decisiv lui Bălan, care a trimis pe lângă portarul gazdelor şi era 1-2. Totuşi, scorul final a fost 2-2, Stevanovic marcând în poarta lui Curileac, în min. 68, după ce defensiva arădeană l-a scăpat pe atacantul sârb din vedere.

UTA i-a avut în teren pe următorii: Smaranda (Curileac) - Calvin, Pascariu, Pocuca, Gligor (Neagoe)- Gîlcă (Bălan), Chindriş (Ignea), Purece, Nădăban - Drăgan (Fotescu), Drăghici. **JA – L.S.**

S-au distrat cu ungurii

KETEGYHAZA. CS Vladimirescu a evoluat, la finalul săptămânii trecute, într-un meci de verificare, în Ungaria, la Ketegyhaza. Trupa lui Cristi Sculici a câştigat fără probleme, cu 7-2, reuşitele aparţinând lui Staicu, Rus (2), Georgiu, V. Moţ (2) şi Horvath.

Vizitatorii au folosit câte o echipă, în fiecare repriză: Bak - Dobai, Sighete, Dragu, Savin - Homorogan, Banilievici, Georgiu, Ciubăncan - Staicu, C. Rus (I); Mitrea - Tau, Sighete, Dragu, Savin - Kocsis, Mureşan, Georgiu (Ciubăncan), G. Iancu - V. Moţ, Horvath (II).

Cristi Sculici FOTO: JA

Start bun pentru favoritele Ligii a IV-a

ARAD. Liga a IV-a şi-a consumat, sâmbătă, prima etapă, iar echipele aspirante la câştigarea campionatului au început cu dreptul. Pâncota, Chişineu Criş şi Mailat au bifat trei puncte, indiferent că au evoluat acasă ori în deplasare. În schimb, nou-promovatele, Şiria şi Sânicolau Mic au capotat pe teren propriu.

Iată, în continuare, rezultatele rundei inaugurale: Şoimii Pâncota - Frontiera Curtici 2-0, Unirea Şeitin - Crişul Ch. Criş 0-1, Voinţa Mailat - Semlecana Semlac 3-2, Progresul Pecica - Şoimii Tauţ 3-1, Şiriana Şiria - Unirea Sântana 2-3, Banatul Sânicolau Mic - Păulişana Păuliş 1-2, Victoria Zăbrani - FC Sânleani 5-1, FC UTA II - Aqua Vest 2-1, CS Ineu - Viitorul Satu Nou 5-3. **JA – L.S.**

Gloria a făcut egal cu Hunedoara

ARAD. Trupa lui Leontin Pinţa, Gloria a remizat, sâmbătă dimineaţa, la Arad, cu FC Hunedoara, într-un joc de verificare. A fost 1-1, golul arădenilor fiind opera lui Ban, care a egalat după reuşita lui Moroşan. Gloria: Bujor - Păvălan, Manea, Dubeştean, Hulbăr - Draia, Ban, Sălăjan, Gherghel - Eşanu, Suru. Au mai jucat: Viţu, Goldiş, Negrea, Preda. **JA – L.S.**

Leontin Pinţa FOTO: JA

Porcişteanu s-a impus la Arad

Acesta i-a învins la Raliului Aradului pe Bogdan Marişca şi Titi Aur, care au făcut greşeli ce i-au costat.

Vali Porcişteanu a reuşit să îi învingă pe Bogdan Marişca şi Titi Aur FOTO: C. ANDRA

ARAD. Raliul Aradului 2011, a şasea etapă a Campionatului Naţional de Raliuri Dunlop, competiţie organizată sub egida Federaţiei Române de Automobilism Sportiv, este deja istorie.

Emoţii şi satisfacţii

A fost un raliu cu o participare numeroasă, 92 de echipaje înscrise la start, şi asta pentru că Aradul a fost etapă comună în campionatul României, precum şi în cel al Ungariei. O cursă cu o asemenea participare nu a mai fost organizată în România din anii '80. Au existat destule incidente de cursă, deoarece doar 47 de echipaje au reuşit să treacă linia de sosire, restul rămânând în decor sau pe probele speciale, din cauza unor defecţiuni tehnice. A fost un raliu extenuant, cu 11 probe speciale, care a pus toată lumea la încercare, dar satisfacţia organizatorilor a fost imensă la final, atunci când totul s-a terminat cu bine.

Marii favoriţi, out!

Nici nu a început bine prima „buclă" a celei de a doua zi şi prima bombă s-a detonat: Dan Gîrtofan, liderul la zi al Campionatului Naţional, a abandonat după ce a rupt un braţ, în urma unei „aterizări" nereuşite după o săritoare. Apoi, s-a retras Vlad Cosma, din cauza unor probleme mecanice, iar Gergo Szabo, campionul naţional en-titre, a venit la service cu bolidul său, care avea probleme cu instalaţia electrică. Deja toată lumea începea să îşi refacă socotelile, iar Bogdan Marişca, liderul clasamentului provizoriu, încerca să îşi conserve poziţia, fiind atacat de Marco Tempestini şi Vali Porcişteanu.

Tempestini a făcut şi el câteva greşeli majore, în ultima parte a probelor speciale. A pierdut podiumul, iar Titi Aur a profitat, şi a ajuns, când nici el nu mai credea, pe locul trei.

LEO SFÂRA
leo.sfara@informmedia.ro

PORCIŞTEANU, ÎNVINGĂTOR

A doua „buclă" (Conop-Nadăş) a schimbat radical podiumul provizoriu, întrucât Vali Porcişteanu a forţat, a mers aproape de limită şi, profitând de o pană a lui Marco Tempestini şi o problemă cu racirea a lui Bogdan Marişca, s-a „cocoţat" pe primul loc, având un avans consistent în faţa urmăritorilor săi. La pânda stătea bătrâna „vulpe" Titi Aur, care deşi a mers nebuneşte, după propriile lui declaraţii, a facut o grămadă de prostii. A reusit, însă, să ramână pe traseu şi în final a urcat pe podium.

PONTA, PE PISTĂ

Ca de obicei, Victor Ponta a „bifat" Raliul Aradului, a şasea etapă a Campionatului Naţional. Liderul PSD a fost co-pilo-tul lui Edwin Keleti, la „Jack Daniels Rally Team", pe o maşină Mitsubishi Lancer Evo.

FOTO: C. ANDRA

Doina Melinte, lângă Titi Aur

ARAD. Invitată de onoare a organizatorilor Raliului Aradului a fost Doina Melinte, presedinte ANS. Ea a asistat, răbdătoare, la spectacolul oferit de cele 92 de echipaje, a aplaudat evoluţiile spectaculoase ale piloţilor, iar la final a urcat în dreapta lui Titi Aur, multiplul campion naţional la raliuri. **JA – L.S.**

Răsturnări de situaţie

ARAD. Şi la unguri, după prima buclă au început să „zboare" vedetele din peisaj, marii favoriti, ASI şi Kazar, fiind nevoiţi să se transforme în spectatori. Au mai „picat" şi alte capete, a fost şi o penalizare de 10 secunde ce a schimbat ordinea pe podium. Toth Janos a câştigat şi, în urma victoriei de la Arad, a urcat pe prima poziţie a clasamentului maghiar, fiind marele favorit la titlu.

1. Toth Janos/Tagai Robert (Peugeot 207), 2. Hadik Andras/Juhas Istav (Subaru Impreza), 3. Spitzmuller Csaba/Szoke Tamas(Mitsubishi Lancer Evo). **JA – L.S.**

Un „Top 10" inedit în etapă

Porcişteanu, Marişca şi Aur a fost podiumul etapei a VI-a a Campionatului naţional de Raliuri de la Arad

Dan Tatoiu s-a simţit bine pe final şi a terminat al cincelea FOTO: C. ANDRA

ARAD. În urma abandonurilor, situaţia s-a bulversat şi ierarhia primilor 10 clasaţi la final a arătat astfel: 1. Vali Porcisteanu/Dan Dobre (Mitsubishi Evo 9), 2. Bogdan Marisca/Sebastian Itu (Mitsubishi Evo), 3. Titi Aur/Borbely Karoly (Mitsubishi), 4. George Grigorecu/Petru Paler (Renault Clio R3), 5. Dan Tatoiu/Adrin Berghea (Mitsubishi Evo 9), 6. Alexandru Filip/Bogdan Iancu (Renaul Clio R3 Maxi), 7. Sidonia Tatoiu/Tudor Marza (Mitsubishi Evo X), 8. Bereczki Robert/Kozma Laszlo (Citren C2R2 Max), 10. Bogdan Nastase/Horatiu Baltador (Dacia Logan).

Astfel, Sidonia Tatoiu a „bifat" primele puncte în acest sezon, şi, pentru prima dată în anul 2011, o Dacia Logan a intrat în puncte în clasamentul general.

„Mă bucur, am avut o zi bună şi cred că meritam această victorie" a spus Vali Porcişteanu la final. **JA – L.S.**

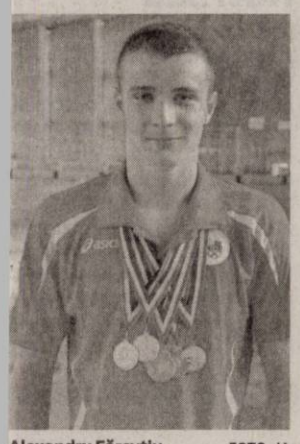

Alexandru Fărcuţiu FOTO: JA

Vrea să scoată capul şi pe plan european

ARAD. Anul 2011 poate fi considerat anul lui Alexandru Fărcuţiu (LPS-Gloria), înotătorul arădean făcând legea în bazinul juniorilor II. Elevul prof. Sebastian Lucaci îşi doreşte să scoată capul (şi) în Europa. În acest sens, peste câteva zile, va reveni în apă, pentru a prepara cum se cuvine prima competiţie internaţională de amploare, Cupa Ţărilor Centrale. **JA-D.S.**

18

septembrie este data la care va porni la drum caravana Diviziei A de handbal masculin, eşalon în care evoluează şi HC Universitar Arad.

Prima parte a campionatului se va încheia pe 11 decembrie, runda inaugurală a returului urmând a avea loc pe 5 februarie 2012.

În fine, barajul de promovare va avea loc la începutul lunii iunie.

Modificări pe semicercul Diviziei A

BUCUREŞTI. Numărul tot mai redus de echipe de Divizia A în sportul cu mingea pe semicerc, i-a determinat pe oficialii FR Handbal să regândească sistemul competiţional. Astfel, eşalonul doi masculin va avea două serii geografice, iar primele două clasate din fiecare serie, cu ocupantele locurilor 11-12 din Liga Naţională, vor disputa barajul de promovare în elită. **JA-D.S.**

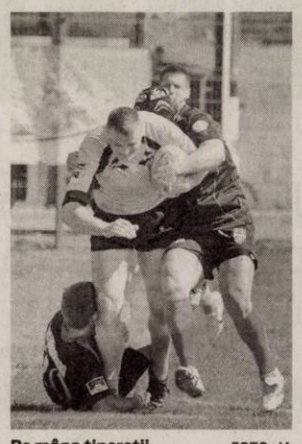

Pe mâna tinereţii FOTO: JA

Ovidiu Şerban merge exclusiv pe mâna tinerilor

ARAD. În proporţie copleşitoare, lotul echipei arădene de rugby va fi schimbat pentru partea a doua a actualului sezon de Superligă. Ovidiu Şerban rămâne consecvent principiilor sale şi merge exclusiv pe cartea tinereţii. În acest sens, ultimii mohicani din vechea gardă se despart de CSU Aurel Vlaicu. Cum ar fi Stoichiţă, Purice şi Neacşu. Dar, lista despărţirilor nu este finalizată. **JA-D.S.**

Povestea pe zgură continuă

Între 12-21 august, Aradul găzduieşte ediţia a VII-a a Trofeului Ilie Năstase.

Piteşteanca Diana Enache, favorita numărul unu FOTO: FAN

ARAD. Rampă de lansare spre turneele importante din tenisul feminin mondial, Trofeul Ilie Năstase îşi va trăi un nou episod pe zgura de la „Abel". Acolo unde, de-a lungul ediţiilor anterioare am putut admira jucătoare care au ajuns în TOP 100 WTA, precum: Sorana Cîrstea (locul 23), Alexandra Dulgheru (26), Raluca Olaru (53) ori cehoaica Sandra Zahlova (78).

Turneul dotat cu premii în valoare totală de 10 000 dolari este cuprins în calendarul Federaţiei Internaţionale de Tenis şi va aduna la start jucătoare din 39 ţări. Doar 18 sportive au asigurată prezenţa pe tabloul principal, locurile urmând a fi completate cu practicante ale sportului alb venite din calificări. Iubitorii acestui sport sunt aşteptaţi la Baza Sportivă Riviera, pentru că au rara ocazie de a vedea pe viu jucătoare din anti-camera elitei, veritabile speranţe ale tenisului mondial. Pe lista favoritelor, le găsim pe: Diana Enache, Nadia Lalami (Maroc), Cristina Mitu, Andreea Văideanu şi Igrid Radu.

„Iubitorii sportului alb nu pot rata această oportunitate, de a vedea meciuri de calitate pe zgura arădeană" - este invitaţia Anelei Freer, directorul turneului, lansată către pasionaţii tenisului. **JA-D.S.**

→ CAMPIOANELE

Iată câştigătoarele primelor şase ediţii ale Trofeului Ilie Năstase Arad: Liana Balaci Ungur (2004), Mădălina Gojnea (2005), Agnes Szatmari (2006), Andrea Benitez (Argentina, 2007), Palma Kiraly (Ungaria, 2008), Ani Mijacika (Croaţia, 2009).

Final la maratonul de tenis amator de la Arad

ARAD. După patru zile de tenis, relaxare şi distracţie, BCR Tenis Partener Platinum-Cupa BCR Asigurări a ajuns la final. Bilanţul celui de-al treilea dintre cele patru mari evenimente înscrise în circuitul BCR Tenis Partener? Patru zile încărcate de emoţie. Prima, incendiară, următoarele trei, stinse de o ploaie care a încetat, însă, la timp astfel încât să fie bifate toate cele aproximativ 200 de partide disputate pe cele şapte terenuri ale clubului arădean, Activ. Amatorii de tenis vor avea şansa să repete experienţa peste aproximativ o lună, la Bucureşti. Argeşeanul Nicolae Vaetişi (la nivelul 5), bistriţeanul Dumitru-Florin Remeş (la nivelul 6), arădeanul Daniel Stratinski (la nivelul 7) şi hunedoareanul Andru Târnovean (la nivelul 8), precum şi timişorenii Cristian-Crinel Popescu şi Nicu Pădurariu, care au făcut pereche la 7 dublu, s-au încoronat campioni ai celui de-al treilea turneu „de Mare Slem" al amatorilor din acest sezon. Şi-au disputat această onoare cu bucureşteanul Cristian Chelaru (5), aiudeanul Lucian-Alexandru Pană (6), sătmăreanul Istvan Vincze (7), timişoreanul Călin Balota (8), respectiv cu echipa basarabeană Evgheni Tariuc/Vladimir Petcov. **JA-D.S.**

Piedoarie pentru tenis FOTO: FAN

Merg la mondialele universitare

SHENZEN. Şcoala arădeană de judo va fi reprezentată la Jocurile Mondiale Universitare din China, eveniment la care sunt aşteptaţi să participe peste 10 000 sportivi. Din cei şase judoka tricolori convocaţi pentru această competiţie, unul este arădeanul Amado Lazea (cat. 60 Kg), creditat cu şanse la o medalie, dacă privim seria pozitivă din acest an, încununată cu medalii la Cupe Europene.

Un alt arădean pe tatami la mondialele universitare va fi arbitrul Marius Jeberean, preşedintele interimar al Colegiului Naţional al Arbitrilor din România. Acesta vine după o altă competiţie de anvergură, C.E. de cadeţi din Malta.

„Mă bucur că Aradul rămâne în prim-planul judo-ului românesc. Sper ca Amado Lazea să prindă vârful de formă sportivă în China, iar evoluţiile mele ca judecător să fie apreciate de mai mariii Federaţiei Internaţionale" - ne-a declarat Marius Jeberean, înaintea plecării spre continentul asiatic. **JA-D.S.**

Marius Jeberean FOTO: JA

Colecţie de adversari pentru Atletico Arad

MANCHESTER. Iacob, Nica, Moza, Irina, Petrache, Kavai, Covaci, Burlacu, Iuga, Popa, Vasi, Man, Sava, Aldan, Bobeiciuc, Zdrenţan, Prună, Oaidă şi Coşa. Ei sunt jucătorii grupei 1997 de la CS Atletico Arad, pregătiţi de Cristi Păcurar şi Feri Tisza, care vor încerca să se ridice la înălţimea adversarilor pe care îi vor întâlni în turneul din Anglia. Vorbim despre cel mai puternic turneu al unei echipe de club din fotbalul juvenil arădean. O colecţie de adversari - în ordinea jocurilor, Manchester City, Liverpool, Totenham, Fulham şi Birmingham - care nu au nevoie de nici o prezentare.

Campioni ai României în 2009, galben-negrii vor să arate că nu întâmplător, patru dintre ei sunt în anturajul lotului naţional Under 14 (Petrache, Vasi, Popa şi Iuga), iar alţii pândesc posibilitatea de a ajunge acolo.

„Organizatorii ne-au pregătit o mare surpriză, vizionarea unui meci din Championship, confruntarea dintre Birmingham City şi Coventry City, a cărei lovitură de începere va fi dată de cel mai valoros jucător al echipei noastre, în viziunea antrenorilor adversarelor pe care le vom întâlni în Anglia" - spune Cristi Păcurar. **JA-D.S.**

David Petrache FOTO: JA

Au făcut pasul spre Liga IV

ARAD. Trei admişi şi patru monitorizaţi. Acesta este rezultatul concursului organizat de Comisia Judeţeană de Arbitri de pe lângă AJF Arad. Au fost promovaţi în Liga IV: Ionuţ Nicoraş, Violeta Nicoraş şi Cristian Negrilă.

Alţi patru cavaleri ai fluierului de perspectivă - Mihai Aniculăesei, Flavius Dreghici, Thomas Junger şi Ioana Şeran - vor fi monitorizaţi de-a lungul acestui sezon, urmând ca o decizie finală în cazul lor să fie luată în vara anului viitor. **JA-D.S.**

Carmen Tocală FOTO: JA

Obiectiv îndrăzneţ la Campionatul Under 16

ARAD. A împuşcat doi iepuri deodată. Vorbim despre Carmen Tocală, preşedintele FR Baschet, prezentă, zilele trecute, la Arad, pentru lansarea Academiei de baschet fete ICIM şi luarea pulsului pregătirilor pentru Campionatul European de baschet feminin, Under 16, grupa B valorică, eveniment programat în oraşul nostru în această lună.

„Aradul e pregătit, ca întotdeauna. Sunt sigură că se va ridica la valoarea evenimentului.

Micuţele tricolore au ca obiectiv jucarea finalei şi, implicit, promovarea în elită. Am citit optimismul, fericirea pe chipul acestor fete, care reprezintă viitorul baschetului feminin românesc" - a spus Tocală. **JA-D.S.**

O structură bine definită

ARAD. Şi-a făcut ordine în ogradă. Comisia Judeţeană de Arbitrii a scos din evidenţele sale un număr de 34 arbitrii care n-au mai activat în ultima perioadă. Pentru sezonul competiţional 2011-2012, structura este una bine definită: 1 arbitru Liga I, 1 arbitru Liga II, 7 arbitrii Liga III, 48 arbitrii Liga IV, 4 arbitrii monitorizaţi Liga IV şi 81 arbitrii Ligile V şi VI. În privinţa observatorilor de arbitrii (30, la număr), aceştia au fost împărţiţi în două loturi: 18, Liga IV şi 12, Ligile V şi VI. **JA-D.S.**

Programul „Talente şi Mentori" continuă

ARAD. Demarat, în toamna anului trecut, la iniţiativa lui Claudiu Tripa, preşedintele CJ Arbitrii, programul Talente şi Mentori va continua şi-n viitorul sezon. După o triere riguroasă a arbitrilor incluşi în acest proiect, s-a luat decizia continuării în următoarea formulă: Adrian Apătean - Mircea Ardelean, Mircea Axente - Cristian Burza, Dumitru Buică - Claudiu Puicea, Florin Dumitru - Flavia Dumitru, Doru Herţeg - Alexandru Hromei, Flaviu Mocanu - Daniel Burcă, Dan Ologeanu - Dorinel Herţeg, Dan Ologeanu jr - Alexandru Vasi, Mircea Roşca - Vasile Dumitru, Cornel Tiulea - Daniel Bondar, Mircea Toderici - Radu Bîtea, Claudiu Tripa - Laurenţiu Fodoruţ şi Dorin Vătran - Sebastian Pantea. **JA-D.S.**

Arbitrii, cu acte-n regulă

PĂLTINIŞ. Cresc numărul arbitrilor de judo din Arad. Recent, la Păltiniş, a avut loc stagiul de formare a arbitrilor de judo, absolvit de 90 dintre aceştia. Având sprijinul necondiţionat al fostului mare judoka arădean, Iosif Szillyer, actualmente responsabil pe zona Ardealului, numai puţin de şase arădeni au obţinut carnetul de arbitru. Şi anume: Cristian Bodârlău, Remus Lazea, Adriana Cheran, Ana Maria Gudiu, Cătălina Nagy-Gyuris şi Ciprian Suchani. „Chiar dacă unii dintre ei sunt sportivi în activitate, absolvirea cursului de arbitrii îi pot ajuta pe tatami şi reprezintă o alternativă la momentul încheierii carierei de sportiv" - ne-a declarat Marius Jeberean, omul numărul unu în arbitrajul românesc. **JA-D.S.**

Curăţenie la arbitrii FOTO:FAN

Atenţie, efecte secundare!

PERICOL. Ne putem gândi la măștile faciale ca la „infuzii de frumusețe". Măștile făcute acasă sunt eficiente cu condiția să fie potrivite tenului nostru; ele conțin ingrediente naturale (spre exemplu acizii din fructe) cu eficiență demonstrată. Dar, foarte mare atenție, pot avea efecte secundare - de exemplu, acizii din fructe pot fi fotosensibilizanți. Avantajul măștilor făcute acasă este că ele se fac rapid și sunt ieftine. Condiția necesară este să știm care dintre potențialele ingrediente pe care le introducem se potrivesc pielii noastre și să cunoaștem eventualele efecte secundare. Pericolul poate surveni din folosirea unui produs ce nu se adresează unui anumit tip de ten sau dintr-o folosire în exces a acestor produse - trebuie folosite cam o dată pe săptămână, pe o durată menționată în funcție de tipul de produs, pentru a nu provoca iritații sau alte probleme.

Petalele de trandafir calmează şi tonifică pielea

FRUMUSEȚE. Nu întâmplător, în Roma Antică trandafirul era considerat floarea zeiței dragostei, frumuseții și fertilității, Venus, fiind folosit în procesul de înfrumusețare al marilor doamne. Petalele de trandafir conțin acid citric, flavonoide, fructoză, acid malic, sucroză, tanin, vitaminele A, B3, C, D, E, P, calciu, fosfor, fier, ulei volatil, geraniol, citronelol, quercitină, coloranți antocianici, cianină. Aplică un strat de petale proaspete pe piele și te vei simți mult mai bine! Petalele au un efect calmant, cicatrizant, regenerant, tonifiant, redând tenului luminozitatea.

Pentru un chip strălucitor

SĂNĂTATE. Întotdeauna, după ce aplicăm o mască naturală, fața noastră va arăta mult mai hrănita și cu un aspect impecabil. De aceea, te invităm să încerci să prepari o mască pentru strălucirea feței, cu ovăz și lapte. Ovăzul este utilizat în componența măștilor cosmetice deoarece are proprietăți antiiritante și antiinflamatorii. Ovăzul mai are și rolul de a lupta contra semnelor de îmbătrânire a pielii. Pe de altă parte, întrebuințarea laptelui în acest amestec contribuie la exfolierea pielii și la hrănirea acesteia, pielea devenind moale și catifelată. Utilizarea regulată a măștilor faciale ce conțin lapte ajută pielea să își recapete strălucirea naturală și aspectul sănătos. Macină două linguri de ovăz, apoi amestecă-l cu o lingură de lapte praf degresat. Adaugă iaurt (ten gras), smântână (ten uscat) sau ulei de măsline (ten uscat), în funcție de tipul de ten. Ingredientele se amestecă până se formează o pastă moale. Se aplică pe față și pe gât și se lasă 20 de minute.

Măști naturale pentru ten

Foloseşte-te de produsele naturale din bucătăria ta, respectă „reţeta" noastră şi... vei fi mai frumoasă.

ACASĂ. Cu greu ne putem despărți de produsele cosmetice și de îngrijire din comerț. Sunt ușor de folosit, parfumate și au termene de valabiliate suficient de mari încât să nu îți faci griji că expiră înainte de a le consuma. Dar, pe lângă toate acestea, există și dezavantaje evidente. Principalul neajuns constă în folosirea coloranților, conservanților și a altor substanțe chimice sintetice care ne afectează sănătatea. De aceea, cel puțin din când în când, apelează la produsele naturale pe care le găsești în bucătăria ta. Noi îți prezentăm câteva „rețete", urmând ca tu să faci alegerea în funcție de tipul de ten pe care îl ai.

Măşti pentru tenul normal

*Amestecă o jumătate de pahar cu muștar în 2 linguri de apă, după care adaugă câteva petale de trandafiri. Aplică această compoziție pe față pentru o jumătate de oră și îndepărteaz-o cu apă din abundență.

*Aplică pe față o pastă făcută dintr-un fruct de papaya și îndepărteaz-o după 20 de minute.

*Amestecă într-un pahar cu lapte bătut, zeama a două lămâi verzi și aplică această compoziție pe față pentru o jumătate de oră. Îndepărteaz-o cu apa rece.

*Fă o pastă dintr-o lămâie verde, o jumătate de portocală și un pahar cu lapte bătut. Aplică masca pe față pentru 20 de minute.

*Aplică pe față o pastă cu banană și căpșuni pentru a conferi tenului tău prospețime.

*Amestecă doi morcovi, un gălbenuș de ou și un pahar cu lapte. Aplică această mixtură pe față și las-o să acționeze 20 de minute.

*Înmoaie 10 migdale într-un pahar cu apă de seara până dimineața. La cele 10 migdale adaugă un pumn de petale de trandafiri și puțin camfor. Aplică mixtura pe ten, iar după 30 de minute masează fața cu mâinile ude și îndepărtează pasta cu apă.

*Toacă mărunt un castravete mic și amestecă-l cu o jumătate de pahar cu iaurt proaspăt. Aplică pasta pe față pentru 5-10 minute și îndepărteaz-o cu apă din abundență.

Pentru tenul uscat

*Amestecă două banane mai verzi cu o lingură de miere și o jumătate de pahar de iaurt și aplică mixtura pe față pentru 20 de minute până se usucă. Apoi îndepărteaz-o cu apă călduță;

*Bate un albuș de ou până se îngroașă și adaugă 1 linguriță de miere și una de ulei de floarea-soarelui;

*Amestecă o banană până devine o pastă cremoasă, aplic-o pe față pentru 15-20 de minute, după care îndepărtează masca cu apă călduță urmată de un jet cu apă rece pentru a închide porii.

*Strivește câteva căpșuni și amestecă-le cu smântână proaspătă. Aplică pasta pe față și las-o să acționeze timp de 20-30 de minute.

Măşti pentru tenul gras

*Curăță două mere și amestecă-le cu o lingură de miere. Lasă să acționeze 20 de minute, după care spală fața cu apă din abundență;

*Aplică pe față o roșie foarte bine coaptă, iar după 20 de minute o poți îndepărta cu apă;

*Amestecă două linguri de tărâțe cu o linguriță de drojdie, o linguriță de suc de lămâie și o lingură de apă. Masează-ți fața cu această pastă, în special în zona nasului și a bărbiei și evită zona ochilor. Lasă 1-2 minute să acționeze, după care spală cu apă călduță;

*Amestecă o jumătate de lămâie cu o jumătate de pahar cu făină de ovăz și un albuș de ou bătut spumă. Aplică această compoziție pe față și după ce se usucă, îndepărteaz-o cu apă caldă.

SFATURI UTILE ÎNAINTE DE APLICARE

*Curăță bine fața cu o loțiune; *Dacă ai tenul uscat, aplică un strat de cremă hidratantă înainte de a folosi o mască; *Strânge-ți bine părul la spate pentru a nu cădea peste față; *Aplică masca pe toată suprafața feței, ocolind însă ochii și buzele; *Nu mișca deloc fața după aplicarea măștii; *Nu folosi produse de machiaj decât după 2-3 ore de la îndepărtarea măștii.

ARĂDENII SE DISTREAZĂ: FESTIVALUL DE MUZICA GHIOROCK ULTRAFEST

aradon.ro

Ronaldinho, la dispoziţie

BUCUREŞTI. Atacantul brazilian al formaţiei Flamengo, Ronaldinho Gaucho, a declarat că şi-ar dori să îmbrace din nou tricoul echipei naţionale şi că se află la dispoziţia selecţionerului Mano Menezes. „Obiectivul meu este să evoluez cât mai bine la Flamengo, iar dacă selecţionerul are nevoie de mine eu sunt la dispoziţia sa. Este momentul la care visez (revenirea în naţională), mă simt bine din punct de vedere fizic. Până la CM din 2014 se pot întâmpla multe, însă cred că voi rămâne la un nivel bun, pentru a putea ajuta Brazilia", a declarat Ronaldinho. **Sursa: Mediafax**

Ronaldinho FOTO: EPA

Gabriel Torje respectă meciul cu San Marino

BUCUREŞTI. Mijlocaşul Gabriel Torje a declarat, sâmbătă, la Mogoşoaia, că nu este o ruşine pentru echipa naţională a României să dispute un meci amical cu San Marino şi că jucătorii convocaţi nu se simt jigniţi. „Nu este o ruşine să jucăm cu San Marino, nu ne simţim jigniţi. Nu ne vom duce acolo ca nişte vedete, pentru că şi argentinienii dacă veneau nu o făceau cu nasul pe sus ca să inaugureze cel mai frumos stadion din România", a spus jucătorul dinamovist după antrenamentul echipei naţionale de sâmbătă, de la Centrul de Fotbal Mogoşoaia. La rândul său, jucătorul Mircea Cristescu (FC Braşov) a precizat că pregătirea de la Mogoşoaia a fost dificilă, dar că nu se poate plânge, deoarece se află la prima convocare pentru echipa naţională. „Au fost trei antrenamente pe zi, a fost obositor, dar nu mă pot plânge, pentru că a fost prima mea convocare la echipa naţională. Chiar nu mă aşteptam să fiu chemat la lot. Nu contează dacă nu voi fi oprit în lotul pentru San Marino, pentru că a fost o experienţă extraordinară pentru mine", a precizat Cristescu la întâlnirea cu jurnaliştii. **Sursa: Mediafax**

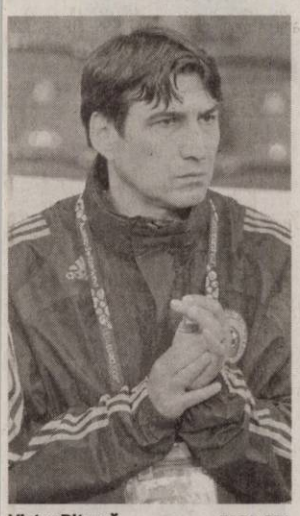

Victor Piţurcă FOTO: EPA

Victor Piţurcă, contract tare

BUCUREŞTI. Antrenorul Victor Piţurcă ar fi primit un bonus de două milioane de euro pentru calificarea în grupele Ligii Campionilor şi 200.000 de euro pentru câştigarea titlului cu Universitatea Craiova, conform contractului dintre cele două părţi, publicat de site-ul www.oradedolj.ro Salariul de bază lunar net era de 50.000 de euro, iar Universitatea Craiova era obligată să îi achite tehnicianului o indemnizaţie de instalare în valoare de 1,8 milioane de euro până la data de 1 martie 2011. **Sursa: Mediafax**

Costel Pantelimon, spre Manchester City

BUCUREŞTI. Managerul sportiv al clubului Politehnica Timişoara, Daniel Stanciu, a declarat sâmbătă că portarul Costel Pantilimon a fost împrumutat la gruparea Manchester City, englezii având opţiune de cumpărare. „Mai sunt cateva detalii de pus la punct, dar totul este bătut în cuie. Vom face publice datele acestui transfer luni. Da, în principiu este vorba despre un împrumut, cu opţiune de cumpărare. Am preferat ca jucătorul să ajungă la Manchester City în dauna celor de la Udinese, pentru că este vorba despre unul dintre cele mai bogate cluburi din lume şi, pe de altă parte, pentru că oarecum negocierile cu italienii au fost bulversate, pentru că s-au făcut prin intermediari. Ne-a interesat în principal oferta celor de la Manchester City, pentru că este o sumă mare pentru Poli, dar şi pentru fotbalul românesc, dar şi pentru că e vorba de renume", a spus Stanciu. Oficialul grupării timişorene a adăugat că negocierile dintre Politehnica Timişoara şi Manchester City s-au desfăşurat direct între cluburi, fără intermediari, şi că primele contacte au fost stabilite după meciurile disputate de cele două echipe în preliminariile Ligii Europa, în sezonul trecut. **Sursa: Mediafax**

Jucătorul timişorean, aproape de un mare transfer FOTO: EPA

Porţi deschise la Naţional Arena

Cel mai grandios stadion din România a fost vizitat de aproape un milion de oameni.

Bucureştenii, dar nu numai ei, au avut satisfacţia să viziteze o investiţie deosebită FOTO: EPA

BUCUREŞTI. Primarul general al Capitalei, Sorin Oprescu, a venit, sâmbătă seară, la Arena Naţională însoţit de preşedintele PRM, Corneliu Vadim Tudor, edilul declarând că este o mândrie că a putut oferi bucureştenilor acest stadion, care este al lor şi pe banii lor. „Este mai mult decât o bifă, e o mândrie, pentru că stadionul este al bucureştenilor, este construit pe banii lor", a spus Sorin Oprescu, care a venit să facă un tur al stadionului împreună cu bucureştenii pe care i-a invitat să viziteze arena. Primarul Sorin Oprescu a dat mâna cu câţiva bucureşteni veniţi la stadion şi a vizitat arena, însoţit de jurnalişti. Arena Naţională şi-a deschis, sâmbătă, porţile pentru bucureşteni, primarul Capitalei, Sorin Oprescu spunând că aşteaptă să vină un milion de oameni la stadion, care a rămas deschis până după miezul nopţii. Mii de oameni, de toate vârstele, au aşteptat, sâmbătă, la porţile de intrare în stadion, care s-au deschis cu cinci minute înainte de ora 17.00. Bucureştenii care au venit să vadă cum arată noul stadion la standarde europene au fost întâmpinaţi la intrare cu mesajul „Bine aţi venit!", transmis de la centrul de monitorizare.

Cei prezenţi la „Noaptea Albă" a Arenei Naţionale au făcut un tur al stadionului, au testat scaunele spectatorilor şi au vizitat tribunele şi peluzele. De asemenea, vizitatorii vor putea vedea instalaţia de nocturnă, formată din 264 de reflectoare, care va fi aprinsă pe timpul nopţii. Primarul Capitalei, Sorin Oprescu, i-a invitat pe bucureşteni să îşi petreacă noaptea de sâmbătă spre duminică vizitând noul Stadion Naţional. „Am luat toate măsurile de a nu ne călca în picioare şi de a provoca o serie de incidente. La urma urmei, nimeni nu vrea să transforme un eveniment fericit în altceva. Numărul limitat sper eu să fie în jur de un milion. Dacă facem o noapte albă, cred că pe la un milion ne oprim, se va face dimineaţă", a declarat Oprescu. **Sursa: Mediafax**

SUCCES A.C. MILAN
Campioana AC Milan a câştigat Supercupa Italiei, după ce a învins, cu scorul de 2-1, formaţia Internazionale Milano, într-un meci desfăşurat sâmbătă, la Beijing, prin golurile marcate de Ibrahimovici ,60 şi Boateng ,69, în timp ce pentru Inter a punctat Sneijder ,22. FOTO: EPA

Oltchim a câştigat şi Supercupa României

FRH a organizat pentru prima dată competiţia, care poartă în 2011 şi numele de Cupa Clujului.

BUCUREŞTI. Campioana la handbal feminin Oltchim Râmnicu Vâlcea a câştigat, sâmbătă, la Cluj, Supercupa României, după ce a învins în finală formaţia HC Zalău, scor 33-26 (18-13).

Oltchim a câştigat primul trofeu al sezonului 2011-2012, în care mai are drept obiective jucarea finalei Ligii Campionilor, câştigarea titlului naţional şi a Cupei României. La Oltchim s-au înregistrat debuturile noilor jucătoare - Chirilă, Brădeanu, Knezovici şi Jovanovici, dar şi al Steluţei Luca, în calitate de antrenor secund. Marija Jovanovici, fostul căpitan al formaţiei Buducnost Podgorica, a impresionat la primele apariţii la Oltchim. Cristina Neagu a asistat şi ea la meciurile de la Cluj-Napoca, sosită din SUA, unde a efectuat un control medical, după operaţia la umărul drept. Din lot a absentat rusoaica Ekaterina Vetkova, plecată acasă, pentru formalităţile legate de obţinerea permisului de muncă în România.

Tot sâmbătă, în finala mică a Supercupei, „U" Jolidon s-a impus în faţa echipei CSM Bucureşti, scor 32-25 (18-13). În semifinale, HC Zalău a eliminat vicecampioana „U" Jolidon Cluj (25-24), iar Oltchim a trecut de CSM Bucureşti (45-25). În afara competiţiei, echipa ungară Bekescsaba a jucat trei meciuri amicale, pierdute toate, cu „U" Jolidon 26-27, Oltchim 18-45 şi HC Zalău 25-26. Premii speciale: MVP - Marija Jovanovici (Oltchim), golgheter - Daniela Băbeanu (HC Zalău, 22 goluri), cel mai bun portar - Adina Mureşan (HC Zalău), Miss turneu - Adina Fiera (Oltchim), cea mai populară jucătoare - Mihaela Ani-Senocico („U" Jolidon Cluj), cea mai tânără jucătoare - Andrada Rob (HC Zalău, 18 ani). La Supercupa României au participat primele patru clasate din Liga Naţională, în sezonul 2010-2011. **Sursa: Mediafax**

Boxerul Vitali Klitschko şi democraţia

Ucraineanul va boxa cu polonezul Tomasz Adamek, în data de 10 septembrie a.c., la Wroclaw.

KIEV. Pugilistul ucrainean Vitali Klitschko a anunţat, sâmbătă, că şi-a suspendat antrenamentele şi se întoarce la Kiev, pentru a „lupta pentru democraţie", la o zi după arestarea fostului premier ucrainean şi lider al opoziţiei Iulia Timoşenko.

„Aflând ceea ce s-a întâmplat în Ucraina, am oprit pregătirea pentru următorul meci şi m-am întors la Kiev deoarece o adevărată luptă pentru valorile democratice se desfăşoară aici, în Ucraina", a scris pugilistul pe blogul personal. Vitali Klitschko îşi va pune în joc centura mondială la categoria grea, versiunea WBC, în faţa polonezului Tomasz Adamek, pe 10 septembrie, la Wroclaw.

Iulia Timoşenko a fost plasată, vineri, în arest preventiv de tribunalul din Kiev, unde este judecată pentru abuz de putere, după remarcile sale la adresa şefului Guvernului.

Timoşenko este acuzată că şi-a depăşit prerogativele de premier în 2009, autorizând, fără aprobarea Guvernului, semnarea unor contracte privind importuri de gaze ruseşti, la un preţ considerat prea ridicat şi dezavantajos pentru Kiev. Conform acuzării, aceste acorduri au provocat Ucrainei pierderi de peste 1,5 miliarde de grivne (circa 130 de milioane de euro). Guvernul ucrainean caută în prezent modalităţi de a revizui aceste contracte.

Pugilistul Vitali Klitschko FOTO: EPA

„Aceste evenimente riscă să aibă drept consecinţă izolarea internaţională a Ucrainei, care ar pune cruce aspiraţiilor ucrainenilor de a trăi într-un stat democratic", a mai scris Vitali Klitschko pe blogul personal. Vitali Klitschko a fondat în 2010 un partid denumit Alianţa democratică ucraineană. El a încercat în 2006 şi 2008 să devină primar al oraşului Kiev. **Sursa: Mediafax**

RAVA

CASA DE INSOLVENȚĂ RAVA SPRL
în calitate de lichidator judiciar ANUNȚĂ TOȚI CREDITORII **DEBITORULUI**
SC AKONT COMPANY SRL

cu sediul social în Arad, Str Padurii, nr. 2-4, Jud. Arad, înregistrată la Oficiul Registrului Comerțului de pe lângă Tribunalul Arad sub nr. J02/440/2001, având Cod Unic de Inregistrare 14064314, că față de această societate a fost deschisă procedura simplificata a insolventei, prin intrarea direct in procedura falimentului prevăzută de Legea nr. 85/2006, prin încheierea comerciala nr. 1064 pronuntată în data de 27.07.2011 de către Tribunalul Arad, secția Comercială, Contencios Administrativ și Fiscal în dosarul nr. 3738/108/2011.

Termenul limită pentru înregistrarea cererii de admitere a creanțelor asupra averii debitorului este data de **14.09.2011.** În temeiul art. 76 alin. (1) din Legea nr. 85/2006 privind procedura insolvenței, nedepunerea cererii de admitere a creanței până la termenul menționat atrage decăderea din drepturi privind creanța/creanțele pe care le deții împotriva debitorului. Termenul limită pentru verificarea creanțelor, întocmirea, afișarea și comunicarea tabelului preliminar al creanțelor este data de **25.09.2011.** Contestațiile se pot formula în termen de 5 zile de la publicarea în Buletinul Procedurilor de Insolvență a tabelului preliminar. Termenul limita pentru definitivarea tabelului de creante este data de **10.10.2011.** În termen de 10 zile de la primirea prezentei notificări, pentru motive întemeiate, creditorii pot face opoziții la deschiderea procedurii.

Debitorul **SC AKONT COMPANY SRL** are obligația ca în termen de 10 zile de la deschiderea procedurii să depună la dosarul cauzei documentele prevăzute la art. 28 alin. (1) din Legea privind procedura insolvenței.

Informații suplimentare la tel. (0357)428.897 sau la sediul profesional al lichidatorului judiciar **CASA DE INSOLVENȚĂ RAVA SPRL** *situat în Arad, Str. Salacz Gyula (fosta Str. Măcinului), Nr. 3A, Jud. Arad.*

(H-297168)

S.C. TEXTILE MEDICALE S.R.L.

a decis atribuirea contractelor de furnizare in vederea realizarii investitiei constand in achizitionarea de echipamente si utilaje in cadrul Programului Operational Sectorial Cresterea Competitivitatii Economice 2007-2013, urmatoarelor societati:

- **SC SOMABON S.A.**
- **SC ICO tessile spa**

(H-297450)

SOCIETATE COMERCIALĂ

Angajează urgent

- **IMPEGATE AUTO**
- **DISPECERE AUTO**
- **MECANICI AUTO**
- **SPĂLĂTORI AUTO**
- **ȘOFERI CU EXPERIENȚĂ**

Oferă
- condiții deosebite de muncă
- salarizare deosebită

Informații la 0743.831.405

(H-297157)

S.C. ASTRA VAGOANE CĂLĂTORI S.A. angajează:

INGINERI PROIECTANȚI - cunoscători ai unui soft de proiectare
INGINER CHIMIST
- pentru departamentul comercial
- cunoștințe temeinice în domeniul vopselelor industriale, lubrefianților și adezivilor industriali
- operare calculator (pachetul MS Office)
- abilități de comunicare

Cv-urile se trimit la nr. fax 0257/258168, până la data de 18.08.2011 sau personal, la sediul societății din Arad, Str.Petru Rareș nr.1-3

(H-297153)

IOANA BUBULETE I.P.U.R.L

În calitate de lichidator judiciar al **SC PANTERA NEAGRĂ SRL**, cu sediul în loc.Arad, BD. Vasile Milea, nr. 5-7, sc. B, demisol, ap.6, CUI 16895462, nr ORC J02/1833/2004, în temeiul art. 61 alin. 3 din Legea nr. 85/2006 notifică pe toți creditorii că, prin încheierea comerciala nr.971/28.06.2011, în dosarul 2303/108/2011, s-a deschis procedura generala a insolventei prevăzută de Legea nr. 85/2006 împotriva S.C. PANTERA NEAGRA S.R.L. Creditorii vor depune declarațiile de creanță până în data de **02.09.2011** la grefa Tribunalului Arad, acestea trebuind să îndeplinească cerințele prevăzute în art. 65 din Legea nr. 85/2006.

Relații la tel.0357/411373.

(H-297307)

gruppo olimpias spa

ANGAJEAZĂ

- **SECRETARĂ**
  * cerințe - cunoștințe bune limba engleză și italiană
- **MAGAZIONER**
  * munca pe un schimb
- **CONFECȚIONER PE MAȘINĂ SIMPLĂ**
  * munca pe un schimb
- **OPERATOR CALCULATOR ÎN PRODUCȚIE**
  * munca pe un schimb, solicităm experiență în domeniu
- **MUNCITORI NECALIFICAȚI (FEMEI/BĂRBAȚI) PENTRU SUPRAVEGHEREA DE MAȘINI DE TRICOTAT AUTOMATE**
  * 5 posturi - munca pe 3 schimburi - după 3 luni, calificare la locul de muncă
- **MECANIC LA MAȘINI DE TRICOTAT RECTILINIU**
  * 2 posturi - munca pe 3 schimburi
- **CONTROLOR CALITATE TRICOTAJE**
  * 2 posturi - munca pe 3 schimburi

OFERIM:
- salar de încadrare în funcție de calificare
- tichete de masă pentru fiecare zi lucrătoare
- sporuri pentru munca de noapte și vechime în muncă
- ore suplimentare plătite cu spor de 100%
- prime de prezență, prime de eficiență
- transport gratuit din Podgoria
- abonament de transport decontat pentru localitățile limitrofe Aradului
- condiții optime de lucru
- oportunități de promovare

Relații la telefon ARAD 0257-216.836, fax: 0257-216.835, e-mail: office@antonind.net sau la adresa Anton Industries - Zona Industrială N-V Calea Aurel Vlaicu 291

(H-297271)

S.C. Top Security Service *angajeaza*
TEHNICIAN SISTEME ALARMA

cu experienta minima.

Informatii la sediul societatii din P-ta Sarbeasca nr.1,Tel:0257-281410

(H-293507)

Publicitate 0257-210.775

GARSONIERE

- **Persoană fizică** vând garsonieră, Bușteni, renovată, nemobilată, clima, termopan, 0740.246.930. 267694
- **PF vând** garsonieră, Confecții, Rebreanu, urgent, 7.300 Euro, 0724.298.069. 287266
- **Vând garsonieră** confort 2, UTA, lux, 12.700 Eur fix. Telefon 0747.543.723, 0743.980.172. 286071
- **Vând garsonieră** confort 1, 38 mp, cu pivniță, zugrăvită recent, uși schimbate, mobilată, 19.000 Eur/negociabil, 0752.425.210. 287559

AP.1 CAMERĂ

- **Vând Ap.1** cameră 46 mp, etj. 1, contorizat, termopan, balcon, izolat termic, pivnița.Telefon 0744.692.130. 278235
- **Vând apartament** o cameră, ultracentral, suprafață 44 mp, etaj II, amenajat, prețul 29.000 euro/neg, ☎0741.158.777. 296868

AP.2 CAMERE-ARAD

- **Cumpăr apartament** 2 camere: centru, Micălaca, Alfa. Plata pe loc!!! ☎0744.849.390. 262161
- **Ocazie! 2** camere, ultracentral, etaj intermediar, condiții bune, 35.000 euro, 0731.832.469. 298769
- **Ocazie! 2** camere, Vlaicu, amenajat, zonă bună, 32.500 euro/negociabil, 80 mp, 0731.832.469. 298769
- **Vând apartament** cu 2 camere semidecomandat, zona Macul Roșu, etaj 3, termopane, uși metal, 55.000 Eur. Tel. 0722.609.755. 297248
- **Vând apartament** nou, cu 2 camere, zona Rezidențială Subcetate Casarom, mobilat și utilat complet, aer condiționat. Totul este de calitate! Preț 49.000 Euro. Telefon ☎0748.070.708, ☎0744.630.176. 297151
- **Vând apartament** 2 camere, et. 1, bloc nou, cu centrală proprie, parcare în curte și izolație 8 cm, Cocorilor nr. 5. Telefon 0762.213.545. 208542
- **Vând apartament** 2 camere în Vlaicu, Bl. 2 A, Sc. A, Ap.25 contorizat.Informații 0770.247.379. 281361
- **Vând apartament** 2 camere, Malul Mureșului, bloc 301, 28.500 euro, 0722.405.294. 283412
- **Vând apartament** 2 camere, zona Vlaicu, Aleea Amara, amenajat modern, la parter. Relații tel. 0741.425.776, 0770.697.481. 287214
- **Vând apartament** 2 camere, decomandat, spațios, central, Maiakovski, 31.000 Euro, 0735.140.691. 287362
- **Vând apartament** 2 camere, 54,74 mp utili, neamenajat, Arad, str. N.Bălcescu, cumpărat cu L 112. Telefon: 0755.240.703. 290043
- **Vând apartament** 2 camere, Romanilor, decomandat, amenajat, 34.000 Eur, 0744.849.390. 299977
- **Vând apartament,** zona Spital Județean, bloc nou, 2 camere, et. 1, centrală proprie, parcare în curte, izolație 8 cm. Telefon 0762.213.545. 208305
- **Vând 2** camere, Malul Mureșului, decomandat, 60 mp. Preț 31.500 Eur. Telefon 0726.455.633, 0751.131.308. 286078
- **Vând 2** camere, Micălaca 500, etaj 1, 63 mp. Preț 26.700 Eur. Tel. 0747.543.723, 0748.756.561. 286079

AP.2 CAMERE-JUDEȚUL ARAD

- **Vând apartament** 2 camere, îmbunătățit. Preț 28.000 Eur negociabil, 0754.874.143. 286707

AP.3 CAMERE-ARAD

- **Ocazie! 3** camere, zonă bună, etaj 1, neamenajat, 34.000 euro, 90 mp, 0731.832.469. 298769
- **Vând apartament** 3 camere, central, cu/fără garaj. 0722.470.105. 237372
- **Vând apartament** 3 camere, Samantha mobilat complet și garaj zidit. Telefon: 0744.523.701. 243282
- **Vând apartament** 3 camere, Samanta, ultramodern, centrală, 55.000 Euro, 0744.542.931. 287357
- **Vând apartament** 3 camere, 180 mp, central, 80.000 Euro, 0756.245.548. 292998

AP.4 CAMERE-ARAD

- **Vând apartament** cu 4 camere în Vlaicu, Bl.Z 4, Sc. B, Ap. 18, contorizat, geamuri termopan, două balcoane. Telefon 0770.247.379. 262263
- **Vând apartament** 4 camere, etaj 3, clima, centrală proprie gaz, str.Peneș Curcanu. Informații 0744.552.081. 250406
- **Vând apartament** 4 camere, confort I, etaj1/4, pivniță, Calea Aurel Vlaicu, str. Hateg, bloc 17, 55.000 euro, telefon: 0726.112.748, 0747.770.087. 294844

APARTAMENT LA CASĂ

- **Vând apartament** central, la casă, 3 camere, mansardă, 50.000 Euro, negociabil. Telefon 0756.245.548. 293110

CASE-ARAD

- **Vând casă** Aradul Nou, str. Piersicilor, 4 camere+ living, amenajată modern, 77.000 Eur/negociabil ușor. Tel. 0748.268.015. 284110

GHENAU TRADE

Ferestre si usi din profile PVC cu sticla termopan

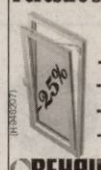

- 3 rate lunare fara comision
- plasa fixa antiinsecte gratis
- transport si montaj gratuit
- gama larga de nuante si modele

REHAU GU BKS GUARDIAN

ARAD : B-dul Aurel Vlaicu nr: 159
tel /fax : 0257-260 . 042
mobil: 0769 - 048 . 018; 0728 - 983 . 375

- **Vând casă** Aradul Nou, 4 camere, 2 bucătării, toate utilitățile, ST 980 mp, 0770.761.584. 286684
- **Vând casă** cartierul Funcționarilor, curte, grădină, utilități. Telefon 0257/232489. 262398
- **Vând casă** cu 2 camere, Oituz. Telefon 0257/287299 între 20- 22. 281741
- **Vând casă** nouă, în Subcetate, teren 300 mp parter+ etaj la prețul de 95.000 euro/neg.☎0741.158.777. 296868
- **Vând casă** nouă, Subcetate, 140 mp, toate utilitățile, str. Cezar nr. 18, disponibilă imediat. Telefon 0744.568.881. 265591
- **Vând casă** Pârneava, 1000 mp teren, 82.000 euro/neg. merită văzută! 0731.832.469. 298769
- **Vând casă** în Arad, în apropierea Hotelului Iris, Pârneava. Telefon 0751.970.085 sau 0257/288142. 293222
- **Vând casă** 3 camere, str. Minervei, întrare comună, 25.000 euro, 0744.280.849. 296119
- **Vând casă** 4 camere, dependințe, central, unic proprietar. Tel. 0257/210063. 284223
- **Vând casă,** str. Poetului nr. 7 (zona UTA), suprafața totală 343 mp. Preț negociabil. Telefon 0751.716.399, 0723.268.195. 297333
- **Vând casă,** 2 camere, baie, bucătărie, parcare renovată, 35.000, 0740.043.413. 287246
- **Vând casă,** 3 camere, dependințe, garaj, încălzire gaz, 0721.798.647. 252203

CASE-JUDEȚUL ARAD

- **Vând casă** nouă din cărămidă, finisată, 4 camere. Preț 32.000 Eur, Sântana. Telefon 0743.895.097. 299958
- **Vând casă** nouă, Livada, 3 dormitoare, 3 băi, 2 bucătării, 48.000 Euro, Telefon ☎0740.043.413. 287241
- **Vând casă** în comuna Mișca, nr. 50, jud. Arad, preț negociabil, 32.000 lei. Telefon 0746.686.029 sau 0257/286127. 286704
- **Vând casă** în Cermei, 5 camere, mobilate, bucătărie, baie, garaj, apă, canalizare, telefon: 0724.517.018, 0726.261.279. 287787
- **Vând casă** în satul Chier com. Târnova județul Arad. Preț negociabil. Informații telefon 0727.982.461. 265134
- **Vând/schimb casă** de cărămidă 3 camere, baie, 2 coridoare, spait, mansardă, balcon+ în curte o bucătărie mobilată și utilată, 47.000 Eur/negociabil, în Curtici, sau apartament 2 camere+diferență. Tel. 0752.425.210. 287529
- **Vând/schimb cu** apartament Arad, casă în Conop, grădină și pământ. Tel. 0741.020.670. 262531

CASE DE VACANȚĂ-ALTE JUDEȚE

- **Case și** terenuri- intravilan BATTONYA, ieftin, toate utilitățile, PersoanăFizică, 0722- 257409. 268657

VILE-ARAD

- **Vând vilă** Arad 200.000 Euro și vilă Cuvin pe deal, 130.000 Euro.Informații telefon 0744.557.718. 281354
- ● **Vând vilă,** S.P.M., 6 camere, bucătărie, 3 băi, garaj, curte, ST=500 mp, SC=380 mp, str.Plopilor. Informații la telefon 0744.397.410. 297235
- **Vând vilă,** zona UTA, str. Roșiori, construcție nouă, toate utilitățile, 135.000 Euro. Informații 0729.155.499. 297225

SPAȚII COM-ARAD

- **Vând spațiu** comercial Vlaicu- Brezoianu (vitrină mare),45 mp, 23.000 Eur, 0744.849.390. 299979
- **11.500- mp șoseaua- NĂDLAC,** FS mare, Proiect- HOTEL, utilități, 0722- 257409. 268652

TERENURI LOCAL

- **Vând parcelă** 2500- 3500 mp, lângă centură, cu PUZ aprobat pentru construcții comerciale, servicii, utilități. Telefon 0732.733.623. 278050
- **Vând parcelă** 8000- 15.000 mp, la centură, cu PUZ aprobat pentru construcții comerciale, servicii industriale, curent electric, 0732.733.623. 278050
- **Vând teren** arabil, 4,4 hectare, la 2 km de Arad, spre Turnu, CF de Arad. Acte în regulă, preț 12.500 Euro. Telefon 0748.070.708, 0744.630.176. 297150
- **Vând teren** Cartier Cocoșvaroș 750 mp, preț negociabil, 0722.274.864. 268251
- **Vând teren** pe colț în Gai, 719 mp, str. T. Corcheș 44, 90.000 Euro. Informații la telefon 0729.155.499. 297207
- **Vând teren** 500 mp, Vladimirescu, cartier nou, 8.500 Euro, 0748.144.548. 297164
- **Vând teren** 620 mp, 6 Vânători, str.Caisului, cu număr de casă, FS=11 mp, toate utilitățile la stradă. Preț 50 Eur/mp/negociabil. Tel. 0757.329.758. 297241
- **Vând 281** mp în Gai, str. M. Manole nr. 25, FS 16 ml, 50 Euro/mp. Informații 0729.155.499. 297172
- **Vând 5** ha teren, pentru construcții hale, depozite, cu PUZ aprobat, curent electric, 82 m front la centură. 0732.733.623. 278050
- **VAND tren** 900 mp str.TABACOVICI nr.31 tel.0756495707 246289

TERENURI JUDEȚ

- **Vând loc** casă, aproape de centru Chișineu- Criș, toate utilitățile. Telefon 0769248831, 0754912525, 0764986110. 288722
- **Vând loc** casă, Măndruloc, 450 mp, FS 33ml, utilități, 0741.187.141. 287303
- **Vând loc** de casă intravilan, Secusigiu, intabulat, negociabil. Tel. 0724.134.170. 293176
- **Vând loc** de casă, Livada, 1062 mp, FS 20 ml, cu utilități, 15.000 euro/neg, posibilități rate. ☎0741.158.777. 296868
- **Vând loc** de casă, Macea, central, 0744.550.964. 297156

S.C. WEST-STOP S.R.L.

(H-275184)

str. Ștefan Tenețchi 34, Arad; tel: 0722 621 676, ioanciutar@yahoo.com
ANGAJEAZĂ
SECRETARĂ cu experiență
ȘOFERI TIR internațional cu experiență
MECANIC CAMIOANE cu experiență
DISPECER/COORDONATOR transport internațional cu experiență

ANUNȚ

Asociația Județeană a Vânătorilor și Pescarilor Sportivi Arad aduce la cunoștința membrilor vânători că în ședința de Consiliu din data de 04.08.2011, s-a stabilit cotizația pe anul 2011, la suma
de 1000 lei fără alte modificări privind condițiile de practicare a vânătorii.
Având în vedere că A.J.V.P.S. Arad a pierdut un număr de 21 fonduri de vânătoare, urmează redistribuirea membrilor vânători pe fondurile rămase, una dintre condițiile de bază pentru păstrarea calității de membru vânător al A.J.V.P.S. Arad fiind și plata la zi a cotizației.

(H-297475)

S.C. SPIACT CF ARAD S.A.

ANGAJEAZĂ:

- **INGINER TCM ;**
  - Obligatoriu cunostinte AUTOCAD

Coordonare productie :

- **SUBINGINER TCM (MAISTRU)**
- **ASISTENT MANAGER**
  - cu atributii in domeniul Resurselor Umane

CV -urile se transmit la e-mail : vlasta.orgovici@irsgroup.eu
Vor fi chemați la interviu numai cei selectați.

(H-284319)

AI NEVOIE DE BANI? EXISTĂ ALTERNATIVĂ!

SOLUȚIA ESTE LA NOI!

2000 EU.....22 EU/LUNĂ
5000 EU.....56 EU/LUNĂ
10.000 EU.....112 EU/LUNĂ

WORLD INVEST HOLDING S.R.L.
BDUL REVOLUȚIEI NR 24, ET 1, AP.12 ☎ 0357-411-415; 0772-221-204
ORAR : L-V: 9-18; S: 9-13
(H-142904)

- **Vând pădure** foioase, la Șiria, spre Feredeu, 10 ha compact cu CF, proprietate, preț 2500 euro/ha/neg. ☎0741.158.777. 296868
- **Vând teren** arabil, zona Șiria, 1ha; 0,5 ha; Măderat 1,29 cu FS șosea; 3,2 ha Pâncota, la prețul pieței. 0741.158.777. 296868
- **Vând teren** intravilan, 800 mp, cu CF, utilități la 100 m, Horia, 8500 euro/neg. 0723.920.312, 0722.510.974. 290030
- **Vând teren** intravilan la Vladimirescu, suprafață 615 mp, FS 17.35 ml, prețul 8500 euro/neg. ☎0741.158.777. 296868
- **Vând teren** intravilan 540 mp, Bodrogul Vechi, Malul Mureșului, zonă de vacanță, 2.800 Euro, negociabil. Telefon ☎0754.061.955. 297162
- **Vând teren** pentru casă, loc. Călugăreni, 615 mp cu utilități. Tel. 0722.226.403. 287517
- **Vând teren** în Sânleani, extravilan, 5.000 mp, lipit de sat, 9 Eur/mp.Telefon 0723.213.902. 299963
- **Vând 2** parcele, zona Rezidențială Zădăreni, 675 mp/buc., toate utilitățile, 13 Euro/mp. Telefon 0748.070.708, 0744.630.176 297155

IMOBILE CHIRII

- **Închiriez apartament** 2 camere central cu încălzire proprie. Tel. 0740.649.106. 278224
- **Închiriez apartament** 4 camere, A.Vlaicu, mobilat, contorizat, 200 euro+garanație. Tel: 0742.522.366, 0749.978.978. 283153
- **Închiriez apartament** 2, 3 camere, Vlaicu, Confecții, Alfa, mobilat, 0723.308.286. 287261
- **Închiriez apartament** 1 cameră, central, nemobilat, 100 Euro. Telefon 0257/418225 sau 0742.011.165. 293198
- **Închiriez apartament** 3 camere, complet utilat, Romanilor, telefon: 0741.054.186. 297525
- **Închiriez apartament** zona UTA, condiții excelente. Merită văzut! 0731.832.469. 298769
- **Închiriez apartament** 3 camere, zonă bună, preț imbatabil. Merită văzut. 0731.832.469. 298769
- ● **Închiriez cameră** demisol - gresiat, str. Mărășești. Telefon 0770.217.080, 0723.693.664. 281603
- **Închiriez casă** și teren aferent, 1700 mp în totalitate, în orașul Pecica, zona gării. Pentru mai multe informații contactați- mă la numărul de telefon 0745.590.285. 287269
- **Închiriez casă** pentru muncitori în Bujac, 6 camere, 400 Eur/lună, mobilată, 0723.308.286. 287275
- **Închiriez casă** 2 camere, C- lea Timișorii nr.14, teren 400 mp, 300 Eur, 0257/228411. 299978
- **Închiriez casă,** Aradul Nou, centru, 2 camere, parcare, tot nou, 200 , Euro, 0740.043.413. 287254
- **Închiriez garsonieră,** mobilată, zona Vlaicu. Telefon 0729.828.387. 287351
- **Închiriez garsonieră,** Micălaca, Bl. 230, etaj II cu 100 Euro+ 100 Euro garanție. Telefon 0749.572.050. 293690
- **Închiriez vilă,** mobilată utilată lux, zonă excelentă, preț bun. 0731.832.469. 298769
- **Închiriez 2** camere, Vlaicu, mobilat, 160 euro, zonă bună, 0731.832.469. 298769
- **Închiriez 2** camere, Micălaca, mobilat, utilat, zonă liniștită, preț bun. ☎ 0731.832.469. 298769
- **Affito casa,** Aradul Nou, contro, 2 camere, parcheggio. Tutto nuovo, 200 Euro. Telefon 0740.043.413. 287324
- **Dau în** chirie garsonieră confort I, pe termen mai lung, zona Billa, mobilată, contorizată, internet, prefer căsătoriți sau două fete. Informații: 0723.289.360 sau 0357/429.719. 283403
- **Dau în** chirie garsonieră, confort 3, Fortuna, 60 euro+ 100- garanție. ☎0722.777.144, 0257/272.514. 289972
- **Ofer spre** închiriere apartament cu o cameră, mobilat. Telefon 0725.958.218. 292148
- **Ofer spre** închiriere, garsonieră, mobilată, central, zona Bușteni, 0741.587.791, 0746.389.952. 292460
- **Ofer spre** închiriere apartament 2 camere, parter, nemobilat, complet contorizat, Micălaca, 0770.314.194. 295795
- **Ofer spre** închiriere apartament 1 cameră, ultracentral, parter, ideal pentru birouri, 150 euro/lună, 0754.258.110. 297524

SPAȚII COM-ARAD

- **Închiriez hală** 500 mp, zona UTA, 0257/272676, 0741.017.019. 287298
- **Închiriez scaun** coafură- frizerie, cosmetică, manichiură, 60 Eur. Tel. 0753.863.249, 0758.666.499. 287584
- **Închiriez spațiu** central, ultra- bussiness. Preț 300- 500 Eur. Telefon 0755.077.777. 286082
- **Închiriez spațiu** comercial pe Mețianu, 24 mp, recent amenajat. Telefon 0744.844.127. 286701
- **Închiriez spațiu** comercial ultracentral, amenajat, telefon: 0722.344.810. 290030
- **Închiriez spațiu** comercial, ultracentral, amenajat, pretabil diferite activități, vad excelent. 0731.832.469. 298586

TEREN-JUDEȚUL ARAD

- **Cumpăr teren** arabil în Romgera Sântana, Zimandul Nou, Utviniș, plătesc banii jos în funcție de suprafață, fertilitate între 2500- 3500 euro/hectar. ☎0730.222.641. 132717

OFERTE LOCURI DE MUNCĂ

- **Angajăm șoferi** TIR 20 tone, cu experiență, atestat profesional și card tahograf pentru transport internațional de marfă. Telefon: 0257/253.528. 297519
- **Angajăm automacaragiști** cu experiență. Telefon: 0733.325.613. 297491
- **Angajăm barmană,** ospătară și ajutor bucătar. Informații la: 0741.024.020. 294737
- **Angajăm brutari** și vânzători harnici și corecți, office@agralia.ro sau 0723.528.690. 287103
- **Angajăm dispecer(ă)** coordonare producție- distribuție în domeniul panificație, resurseumane@panpro.ro 0730.030.106. 294558
- **Angajăm muncitori** cu calificare de zidar. Telefon 0723.291.873. 284342
- **Angajăm muncitori** pentru reșapare anvelope. Informații la telefon 0257/278790, 0751.375.834. 297158
- **Angajăm personal** curățenie la 8h în hală Industrială.Telefon 0755.566.656, 0752.587.145. 281705
- **Angajăm urgent** femei îngrijit bătrâni Germania, limba germană medie, 0757.517.743. 297159
- **Angajăm vânzătoare** alimentara peste 35 ani. Nu contează calificarea, 0357/436940. 281203
- **Angajez șofer,** experiență intern internațional, tir 7,5 tone, 0749.535.868. 297239
- **Angajez asistent** de farmacie cu experiență. Telefon 0745.960.653. 292079

JURNAL ARĂDEAN

25%

Profesional Center

Voucher

Voucher pentru curs cosmetica

Preț cosmetica: ~~1.500 lei~~

Stoc: 1 buc. Preț JURNAL : **1.125 lei**

25%

Profesional Center

Voucher

Voucher pentru curs manichiura-unghii false

Preț manichiură: ~~1000 lei~~

Stoc: 1 buc. Preț JURNAL : **750 lei**

25%

Profesional Center

Voucher

Voucher pentru curs coafura

Stoc: 1 buc. Preț coafor: ~~1.500 lei~~

Preț JURNAL : **1.125 lei**

25%

SC TERAPEUTICA SA

Voucher

Implant MAMAR

Preț clinică: ~~8800 lei~~

Stoc: 1 buc. Preț JURNAL : **6600 lei**

25%

PanoramicGym

Voucher

8 sedinte interval pana in ora 16

Preț salon: ~~108 lei~~

Stoc: 3 buc. Preț JURNAL : **81 lei**

25%

PanoramicGym

Voucher

8 sedinte interval full(pana la ora 23)

Preț salon: ~~185 lei~~

Stoc: 3 buc. Preț JURNAL : **138.75 lei**

25%

SC TERAPEUTICA SA

Voucher

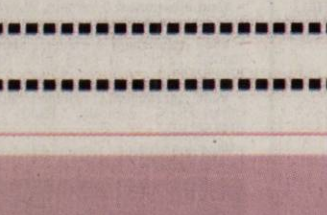

Operatie cataractă + consultație + cristaline

Stoc: 2 buc. Preț clinică: ~~2000 lei~~

Preț JURNAL : **: 1500 lei**

25%

Voucher

KASTEL

Centru de Slăbire şi Modelare corporală

1 sedinta ULTRALIPO (liposuctie nechirurgicala)

Preț salon: ~~250 lei~~

Stoc: 3 buc. Preț JURNAL : **187.5 lei**

REGULAMENT PE SCURT

DE CE?

Pentru că cititorii noştri sunt cei mai importanţi şi dorim să le oferim avantaje!
Astfel ne-am propus să vă punem la dispoziţie oferte cu discounturi senzaţionale.
Urmăriţi în ediţiile cotidianului Jurnal Arădean ofertele noastre de top.

Abonaţii la Jurnal Arădean au un discount suplimentar de 5% faţă de cel afişat.

CUM FUNCŢIONEAZĂ ?

Clienţii noştri îşi expun prin intermediul ziarului Jurnal Arădean ofertele speciale de care doar cititorii publicaţiei noastre pot beneficia.
Este foarte simplu : noi publicăm poza produsului, cu discountul aferent, clientul ne garantează un stoc minim, iar dumneavoastră trebuie doar să veniţi la sediul Jurnal Arădean, de pe Str. Poetului, nr. 1C, pavilion 36.
Aici trebuie să achitaţi contravaloarea obiectului (tariful Jurnal arădean, afişat la fiecare produs în parte).
Aceste oferte sunt valabile trei săptămâni, în limita stocului disponibil. Preţurile sunt exprimate în lei/ bucată şi conţin TVA.

De la noi primiţi un voucher pe care trebuie să îl prezentaţi atunci când ridicaţi produsul de la magazinul indicat.
Detalii: www.aradon.ro
Telefon: 0257/280.904
E-mail: timea.ujlaki@informmedia.ro; loredana.paun@informmedia.ro; olga.rotaru@informmedia.ro

Primul venit este şi primul servit!

EVIDENȚIAZĂ-TE!

Talon valabil până în 31 august 2011

Text: **DATA apariției:**.....

.....

.....

.....

.....

.....

.....

.....

Date personale:

Nume şi Prenume:

Telefon:

Buletin de identitate:

TALON + PREȚUL CATEGORIEI AFERENTE

Anunțurile se preiau zilnic, la ghișeu, până în ora 16[00], după această oră, se pot prelua doar prin intermediul sistemului online de preluare al anunțurilor disponibil pe www.jurnalaradean.ro . Anunțurile de mică publicitate din Jurnal Arădean se publică pe baza talonului din ziar
Redacția nu își asumă responsabilitatea pentru conținutul anunțurilor de mică publicitate!

JURNAL ARĂDEAN

DECESE

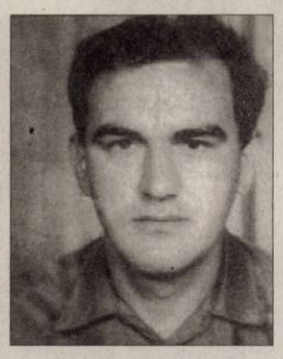

Cu nemărginită durere în suflet, anunţăm trecerea în nefiinţă al scumpului nostru tată, bunic, socru.

MORGOCI MIHAI
Care la vârsta de 69 de ani,

după o grea suferinţă a plecat dintre noi.
Înmormântarea va avea loc marţi, 9 August 2011, ora 16.00, la cimitirul din Grădişte.

Te vom purta mereu în suflet, fiicele Mihaela si Monica cu familiile

---

Cu mare durere anunţ încetarea din viaţă, după o lungă luptă cu o boală necruţătoare, a celui care a fost

Prof.

VÂRTACI-ACONI FLORENTIN LIVIUS.

Înmormântarea va avea loc astăzi, 8 august 2011, ora 15:00, la cimitirul Pomenirea. Dumnezeu să-l odihnească în pace!

Fiul Cristian Vârtaci-Aconi

După o lungă şi grea suferinţă, anunţăm cu mare durere în suflet, că draga noastră soţie, mamă, soacră şi bunică

BREZOVEAN AGAFIA,
a încetat din viaţă la vârsta de 77 ani.

Înmormântarea a avut loc sâmbătă, 6 august 2011, la Cimitirul Pomenirea. Dumnezeu să o odihnească în pace!

Soţul Viorel, fiul Viorel, nora Dorina şi nepoata Cristina

Cu durere în suflet anunţăm despărţirea de draga noastră mamă şi bunică

ELENA LUCACIU (IEŢI),
în vârstă de 73 ani,

după o lungă şi grea suferinţă. Înmormântarea va avea loc astăzi, 8 august 2011, ora 13:00, de la capela Cimitirului Eternitatea.

Fiica Cristina, fiul Călin, nora Alina şi nepotul Albert

Cu multă durere în suflet, anunţăm trecerea la cele veşnice a celei care a fost mamă şi bunică,

BORTIŞ PERSIDA.

Înmormântarea va avea loc astăzi, 8 august 2011, ora 15:00, de la capela cimitirului Eternitatea. Dumnezeu să o odihnească în pace!

Familia îndoliată

SERVICII FUNERARE

IN MEMORIAM
NON STOP!
KUKI - servicii funerare complete
Oferă toată gama de sicrie, accesorii şi servicii funerare la preţuri avantajoase. **Medic constatator al decesului.**
• cameră toaletat • cameră frigorifică • capac frigorific
Ofertă sicriu brad complet echipat, cruce, transport capelă 550 lei
Transport Intern şi Internaţional
Contact: Arad, str. Mihai Eminescu, nr. 4 (în curte) vis-a-vis de Cerbul Albastru
Tel: 0257/211.929, mob: 0723343964
www.inmemoriamkuki.com
(H-6988(4)

CONDOLEANŢE

Împărtăşim durerea pastorului Moise Ardelean de la Biserica Penticostală Gloria din Bujac la despărţirea de mama sa dragă. Transmitem sincere condoleanţe!

Deputat Boghicevici Claudia

Este trist şi dureros că trebuie să-mi iau rămas-bun de la prietenul şi fostul coleg

VÂRTACI-ACONI FLORENTIN.

Dumnezeu să-l odihnească în pace!

Kiss Ivan

Suntem alături de colega noastră Brezovean Dorina, la trecerea în nefiinţă a soacrei sale. Dumnezeu s-o odihnească!

Conducerea S.C. Gospodărirea Comunală Arad SA şi colegii

Suntem alături de Cristina, Călin, Alina şi Albert în durerea pricinuită de despărţirea de draga lor mamă şi bunică

ELENA LUCACIU.

Dumnezeu s-o odihnească!

Zoea, Melania, Liviu, Ionică, Mariana şi cumnata Erzsi

Suntem alături de familia Tîmpa din Grăniceri, la despărţirea de soţia şi mama lor dragă. Dumnezeu să o odihnească în pace!

Familiile Lascu, Celmare şi Peti

Sincere condoleanţe **din partea familiei Arato Eva,** la trecerea în nefiinţă a celei care a fost

BORTIŞ PERSIDA.

Dumnezeu să o odihnească în pace!

Regretăm profund trecerea în nefiinţă a celei care a fost

BORTIŞ PERSIDA

şi suntem alături de familia îndoliată. Va rămâne veşnic în amintirea noastră.

Colectivul Restaurantului Perla Mureşului - Rio Grande

COMEMORĂRI

Duminică, 7 august, când ar fi împlinit 64 ani, ne amintim îndureraţi că a plecat la Dumnezeu, draga noastră mamă şi bunică

FLOARE CUEDAN.

O vom purta mereu în inimile noastre!

Fiul Dan, nora Corina şi nepotul Flavius

Au trecut 6 luni de când a plecat dintre noi

FLORICA CUEDAN
(mătuşa ICA).
Ieri ar fi împlinit 64 de ani

şi în loc de La Mulţi Ani, venim la mormântul tău cu o floare şi o rugăciune pentru sufletul tău bun şi blând cu care ne-ai înconjurat mereu. Dumnezeu să-i dea odihna veşnică!

Nepoatele Ani şi Dorinela cu familiile lor

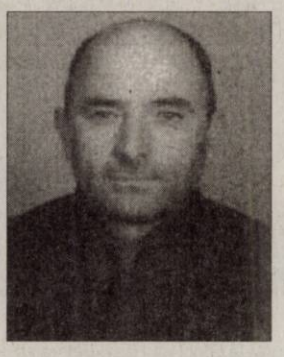

Cu durere în suflet amintim că s-au împlinit 6 luni (7 august 2011) de când ne-a părăsit, după o scurtă suferinţă, dragul nostru soţ, tată şi bunic

UNC IOAN.

Dumnezeu să te ierte şi să te odihnească în pace!

Soţia Doina

• **Angajez barmani,** ospătari. Telefon 0722.301.798. 293155

• **Angajez bucătăreasă** fast- food, spălători auto (experienţă). Salar avantajos. Tel. 0723.389.792. 281701

• **Angajez dulgheri,** zidari, necalificaţi. Telefon 0742.493.438, fără alcool. 292386

• **Angajez ospătari** (fete), pentru cafenea. Telefon 0725.926.393. 286685

• **Angajez spălători** auto zona Vlaicu, salar atractiv. Telefon 0741.198.923. 290040

• **Angajez sudori,** lăcătuşi, electrician întreţinere aparate sudură MIG- MAG. 0728.310.735, 07257/253.947. 299929

• **Angajez zugravi** necalificaţi, zona Aurel Vlaicu. Telefon 0760.239.532. 286721

• **Night- Club (în** Arad) angajează: ●ospătară 1800/lună ●dansatoare 130 ron/seară ●agenţi publicitate (contract de muncă 6- 12 luni) 1200 ron/lună. ☎0744.903.865, 0725.634.094. 289422

• **S.C. angajează** vulcanizatori auto pentru service roţi camioane. Telefon 0769.676.636. 286667

• **SC angajează** electricieni. Telefon 0722.349.967. 297173

• **Tipografie, angajăm** muncitori necalificaţi pentru legătorie. Informaţii telefon 0257/255547. 297449

PRESTĂRI SERVICII

• **A A** Acord Garanţie 2 ani reparaţii maşini spălat,0744.241.398, 0357/401569,0257/259146. 281358

• **Doamnă pensionară,** serioasă, cunoscătoare de limba maghiară, cu experienţă în îngrijirea copiilor, caut familii care au nevoie de serviciile mele. Telefon 0722.682.777. 297473

• **Executăm lucrări** în construcţii, interior/exterior, calitate, curăţenie, preţ negociabil! ☎0755.017.044. 223375

• **Executăm zugrăveli,** gresie, faianţă, zidărie, fundaţii, şpaleţi, reparaţii. Telefon 0728.172.700. 281320

CONSTRUCŢII

• **Acasă balast,** nisip, sorturi, pământ, maniţă, între 2- 5 mc, 0741.972.216. 285497

• **Balast, nisip,** sorturi, orice cantitate, duc molozul, factură, judeţ! 0745.036.969, 0722.389.480. 218952

• **Vând deşeuri,** lemne tăiate şi întregi, nisip, balast, pământ. 0742.900.530. 281718

• **Vând sobe** teracotă, montate. ☎0744.523.701, 0751.083.195, strada Vasile Conta 1. 243282

AUTO ROMÂNEŞTI

• **Vând Dacia** Logan nouă, 0 km, model Ambiance, preţ de vânzare 4.500 Euro + 3 vouchere, livrare pe loc. Telefon 0744.427.876. 297165

• **Vând Dacia** 1300, ITP 2012, 2.000 lei. Telefon 0721.798.647. 252128

• **Vând Logan** alb, 36.000 km, 3.000 Euro, 2004. Telefon 0723.201.421. 297161

ELECTRONIC PLUS

• **VÂND ieftin electrocasnice second, lăzi, combine, maşini spălat haine, vase, uscătoare, televizoare, anvelope, vitrine comerciale. Rate angajaţilor, pensionarilor vârstă- boală, ☎0769.005.400.** 8694

MOBIDOM

• **Vând bibliotecă** Luceafărul 4,5 lungime, în stare bună, la preţ de 800 Ron, negociabil. Telefon 0740.211.859. 297245

• **Vând canapea** extensibilă, stare foarte bună, tapiţerie verde închis, masă cu patru scaune, preţ 450 lei negociabil. Telefon 0748.038.461, 0257/279019. 297226

• **Vând dulap** Ludovic, 4 uşi îmbunătăţit, etajat, 700 lei, 0745.180.113. 290043

TRACTOARE

• **Vând tractor** Mekornik International, 1987, 70CP, 3.500 Eur, remorcuţă cu prelate 750 kg, an 2008, acte la zi, stare perfectă, 1.200 Eur. Tel. 0747.800.358. 281453

PIERDERI

• **Pierdut comunicare** 00996, Cora Tam SRL AMEF Carat Colibri BT 003362. O declar nulă. 297234

• **Pierdut legitimaţie** de călătorie gratuită, eliberată de CTP Arad, pe numele Oancea Elisabeta. O declar nulă. 292723

• **Uşeri T.Mihaela** studentă la Universitatea de Vest Vasile Goldiş, declară pierdut şi nul carnetul de student. 296912

PLANTE-FLORI

• **Vând 5** tone grâu, preţ negociabil, 0742.073.416. 284280

ANIMALE-PĂSĂRI DOMESTICE

• **Vând mînză** de 2 ani, şargă cu coama albă, foarte frumoasă- semimurană. Preţ 1.000 Eur/negociabil. Telefon 0722.139.078, 0257/280667. 284281

• **Vând porc** gras, comuna Dorobanţi. Telefon 0257/535137. 299962

• **Vând porci** şi purcei, 0745.974.892, 0742.598.532. 281700

MAŞINI,UTILAJE,INSTALAŢII

• **Închiriez automacara** Hydrom 16 tone. Telefon: 0744.523.701. 243282

• **Vând automacarale** Hydrom 16 tone, stare perfectă de funcţionare, telefon: 0744.523.701, 0753.053.004. 243282

• **Vând combină** recoltat porumb ştiuleţi pe 2 rânduri+cota lapte, 0745.260.624. 299969

• **Vând plug** austriac 2 capuri. Telefon 0742.959.619. 296908

• **Vând tractor** Steyer 170 C.P., plug reversibil, 4 capuri John Deer 250 CP articulat, scarificator 7 ghiare, lăţime 2 m, minim 100 C.P. ☎0722.255.419. 283156

AFACERI

• **Vând două** cafenele, pe B- dul Revoluţiei. Telefon 0729.075.031. 287790

ÎMPRUMUTURI FINANCIARE

• **Oferim împrumuturi** 1000- 100.000 Euro/1-12 luni, întreaga plată la final, ☎ 0726.842.692, ☎ 0743.787.609, posibilităţi prelungire. 299961

• **Ofertă! Valută** rapid cu 2- 3%. Plata la final! Telefon 0721.492.429. 281373

DIVERSE

• **Cumpăr apartament** în rate, ofer 700 Euro lună şi vând mobilă veche şi maşini de scris, 0744.604.133. 284031

• **Cumpăr argint,** nichel, cositor, cupru, alamă, aluminiu, plumb, radiatoare, baterii auto vechi, fier vechi, pene noi, vechi, vaci pentru tăiat, 0748.912.117. 287523

• **Cumpăr cântar** de 20- 30 tone electronic sau mecanic, 0754.490.435. 292769

• **Cumpăr cupru,** alamă, radiatoare, inox, fier vechi, argint, cositor, baterii vechi, porci, vaci, pene noi- vechi, 0748.607.706, 0758.566.636. 299970

• **Cumpăr dosare** ANRP cu decizii sau evaluări, plata pe loc. Tel: 0786.935.178. 296297

• **Cumpăr mobilă** din lemn, fotolii, măsuţe, porţelanuri, cărţi tablouri şi alte obiecte vechi. ☎0744.203.945. 268051

• **Cumpăr obiecte** din argint şi argint pentru topit, tablouri vechi şi alte obiecte, 0744.853.909. 284546

• **Cumpăr pene** vechi- noi, fier- vechi, caroserii, telefon 0745.983.893. 262247

• **Cumpărăm fier** vechi, pene vechi- noi, baterii uzate, acumulatoare, cupru, alamă, aluminiu şi neferoase la preţ bun, 0741.990.119, 0753.790.354. 299971

• **Vând ţiglă,** cărămidă şi lemn din demolare, vacă cu viţel. Informaţii telefon 0744.568.804. 297286

• **Vând instalaţie** găini ouătoare. Telefon: 0751.075.861. 296907

• **Vând voucher** Program Rabla. Preţ negociabil.Telefon 0725.020.674. 281377

• **Vând 4** solarii, ţeavă 1 ţol, folie dublură. Tel. 0724.045.326. 293972

INFORM MEDIA

INFORM MEDIA, editorul cotidianelor Jurnal Arădean şi Arad Expres, parte a grupului multinaţional Inform Media, care îşi desfăşoară activitatea în domeniul presei locale tipărite

CAUTĂ

Distribuitori de presă (în cutii poştale) pentru cartierul Micalaca.

Cerinţe:
Seriozitate;
Dinamism;
Conştiinciozitate.

Se oferă:
Salar atractiv;
Timp de lucru 2 ore.

Informaţii suplimentare la telefon:0257/228.586 sau 0728.284.737, de luni până vineri între orele 09 şi 17.

Lady Gaga a devenit bărbat

HOLLYWOOD. Cântăreața americană Lady Gaga și-a șocat din nou fanii, pozând deghizată în bărbat pentru coperta celui mai recent single al ei, intitulat „You And I", inclus pe ultimul album, intitulat „Born This Way" . Artista americană este de nerecunoscut în fotografiile incluse în campania de promovare a single-ului, în care pozează deghizată în bărbat, are părul vopsit în negru, poartă perciuni și fumează o țigară, informează contactmusic.com.

Lady Gaga a postat aceste fotografii pe contul ei de pe Twitter.

„Nu vei afla niciodată ce cauți în dragoste dacă nu te iubești pe tine", afirmă Lady Gaga în textul care însoțește acele fotografii. Nu este pentru prima dată când Lady Gaga pozează deghizată în bărbat, artista americană inventându-și în ultimele luni un alter ego masculin, Joe Calderone. Potrivit publicației Hollywood Reporter, Lady Gaga, a pozat deghizată în Joe Calderone, un mecanic fictiv din Sicilia, pentru numărul din septembrie 2010 al ediției japoneze a revistei Vogue.

Lady Gaga a pozat în ipostaza unui bărbat FOTO:FAN

Aglomerație la Marea Neagră

CONSTANȚA. Litoralul Românesc înregistrează un grad de ocupare de aproape 100 % în acest weekend, conform informațiilor furnizate de patronatele hoteliere și de Asociația Națională a Agenților de Turism din România (ANAT). „În acest moment este aproape imposibil să găsești camere libere pe litoral, iar acest fapt se datorează tarifelor și ofertelor atractive de care turiștii au beneficiat în această perioadă, vremii frumoase, perioadei de concedii și nu în ultimul rând campaniei de promovare a unei imagini și atitudini pozitive față de Litoralul Românesc", a declarat președintele ALDD, Corina Martin.

SURSA: AGERPRESS

SPECTACOL CANIN

Cei mai agili câini au participat în Rusia la concursul de prinderea a frisbee-ului. Două au fost probele care au pus la grea încercare agilitatea și inteligența patrupedelor: prinderea de la distanță și stilul liber ales. FOTO: EPA

O actriță franceză amenințată cu moartea

NEW YORK. O femeie din New York a fost arestată de FBI, joi, după ce a postat pe site-ul fan clubului actriței Marion Cotillard o serie de amenințări cu moartea la adresa artistei franceze. Teresa Yuan a trimis e-mail-uri și înregistrări video pe adresa online a unuia dintre fan cluburile actriței franceze, iar într-unul dintre aceste mesaje a spus că o va ucide pe Marion Cotillard. Totodată, în alt mesaj, ea vorbește, incoerent, despre faptul că vrea să joace „ruleta rusească" cu Cotillard, informează hollywoodreporter.com. Teresa Yuan a fost arestată, iar apoi eliberată, vineri, contra unei cauțiuni de 50.000 de dolari. Judecătorii i-au ordonat să stea departe de Marion Cotillard și i-au interzis să folosească internetul în afara locuinței sale.

Marion Cottilard FOTO:FAN

www.aradon.ro
Mai multe poze cu Olga

OLGA

Este pasionată de muzică și modeling.

Cutremur de 4,2 grade în Israel

BINYAMINA. Un seism cu magnitudinea 4,2 grade pe scara Richter s-a produs duminică dimineață în regiunea orașului Binyamina din nordul Israelului, fără să se înregistreze victime sau pagube materiale, a anunțat Institutul israelian de seismologie, citat de AFP. Seismul a avut epicentrul la aproximativ 40 de kilometri în largul litoralului mediteranean al orașului, a precizat pentru AFP un purtător de cuvânt al institutului. În Israel sunt semnalate frecvent cutremure, pentru că Valea Iordanului, Marea Moartă și, mai spre sud, deșertul israelian Arava și Marea Roșie se află pe falia siro-africană.

SURSA:AGERPRES

World Trade Center renaşte

Proiectantul a anunțat că cele patru turnuri mai sofisticate și mai sigure vor fi gata în anul 2016

NEW YORK. Proiectul de construcție al noului World Trade Center este în derulare, un turn din cadrul complexului înălțându-se deja la New York. După prăbușirea turnurilor gemene în atentatele din 11 septembrie 2001, noul complex imobiliar prinde contur, informează site-ul lesquotidiennes.com.

Larry Silverstein, realizatorul proiectului, spune că va fi chiar mai sofisticat și mai impresionant decât turnurile dispărute.

După câțiva ani de întârziere, clădirea principală, Tower One, a ajuns la etajul al 76-lea, din cele 104 prevăzute.

Complexul va cuprinde patru turnuri, căderi de apă, iar numele persoanelor dispărute în atentate vor fi gravate în bronz.

Proiectul va avea în vedere mediul, spațiile comerciale, mijloacele de transport și securitatea.

Larry Silverstein și ceilalți responsabili ai proiectului consideră că lucrările vor fi gata în 2016.

SURSA: AGERPRES

Noul complex va avea gravate în bronz numele celor dispăruți în atentatul din septembrie 2001. FOTO:FAN

Curiozitate norocoasă

MONACO. Expoziția „Istoria mariajului princiar", deschisă în urmă cu mai puțin de-o lună, a primit la sfârșitul săptămânii trecute, cel de-al 100.000-lea vizitator. Expoziția deschisă pe lângă Muzeul de oceanografie din Monaco, i-a rezervat o primire cu totul deosebită celui de-al 100.000-lea vizitator și familiei acestuia, veniți din Loir-et-Cher / France/, organizând „o vizită VIP" în aceste locuri, precum și la acvarii.

Familia a plecat cu brațele pline de cadouri, printre care faimoasele cești de cafea cu efigia cuplului princiar și o cutie conținând șampania oficială a nunții, a indicat muzeul într-un comunicat.

În această mică expoziție, vizitatorul poate descoperi îndeosebi rochia de mireasă a Prințesei Charlene, diadema cu diamante și safire oferită de Prințul Albert al II-lea soției sale, precum și mașina care a servit la transportul cuplului princiar în ziua ceremoniei religioase.

Direcția turismului monegasc și-a exprimat joi satisfacția în legătură cu „efectul mariajului" asupra frecventării de către turiști a principatului în luna iulie. **SURSA AGERPRES**

Succes la nunți FOTO:FAN

România în topul destinațiilor turistice

WASHINGTON. Un studiu al Universității George Washington din capitala SUA nominalizează România printre cele mai atractive destinații de turism de aventură din lume. Țara noastră apare în topul 10 al „statelor aflate în curs de dezvoltare", aflându-se pe locul nouă, înaintea Letoniei, dar după Israel, Slovacia, Chile, Estonia, Cehia, Bulgaria, Slovenia și Iordania. În secțiunea „țărilor dezvoltate", conduc Elveția, Islanda și Noua Zeelandă, urmate de Canada, Germania, Suedia, Irlanda, Norvegia, Finlanda și Austria. În alcătuirea celor două clasamente s-a ținut cont de resursele naturale, ospitalitatea gazdelor, dar și de infrastructură, condițiile oferite turiștilor și siguranța acestora.

Buni la turism de aventură FOTO:FAN

Tată pentru a patra oară

HOLLYWOOD. Actorul american Ethan Hawke a devenit tată pentru a patra oară, după ce a doua lui soție, Ryan Shawhughes, a născut o fetiță, care a primit numele de India, la sfârșitul lunii iulie. Ethan Hawke mai are doi copii - Maya, în vârstă de 12 ani, și Levon, în vârstă de nouă ani - cu prima lui soție, actrița Uma Thurman, și o fiică, Clementine, a cărei mamă este Ryan Shawhughes, fosta guvernantă a primilor săi doi copii, informează contactmusic.com. Ethan Hawke - care a divorțat de Uma Thurman în 2004 - și Ryan Shawhughes s-au căsătorit în 2008. Ethan Hawke a devenit celebru în 1988, cu rolul din filmul „Cercul poeților dispăruți". Din acel moment, rolurile au curs pentru el, actorul jucând, printre altele, în „Colț Alb", „Cu picioarele pe pământ", „Marile speranțe", „Parfum de cedru", „Gattaca",„Înainte de apus". În 2002, actorul a fost nominalizat la premiul Oscar pentru rolul din „Zi de instrucție", unde a jucat alături de Denzel Washington. Ethan Hawke nu s-a limitat la cariera de actor, el debutând ca regizor cu filmul „Chelsea Walls", în 2002.

Ethan Hawke FOTO:FAN

FONDAT 1989, APARE LA ARAD, TEL. 0257/281.802, E-MAIL: REDACTIA.JURNALARADEAN@INFORMMEDIA.RO; PUBLICITATE.JURNALARADEAN@INFORMMEDIA.RO

Interviu cu liderul PSD, Victor Ponta
PAGINA 6

JURNAL ARĂDEAN

Claudia Boghicevici a studiat piaţa muncii
PAGINA 6

MARŢI
9 AUGUST 2011
ANUL XXIII, NR. 6376
16 PAGINI - 1,2 LEI

21° Temperaturile se vor situa între 14 şi 21 grade. Vântul va sufla cu 18 km/h

DIMINEAŢA | AMIAZA | SEARA

La coadă la pensii mărite

Deşi pensia medie a arădenilor a crescut cu 7,6% în ultimii doi ani, acest procent ne situează doar pe locul 37 pe ţară.

ARAD. S-a vorbit foarte mult, în ultimii doi-trei ani, despre recesiune şi criză economică şi, mai ales, despre efectele extrem de neplăcute ale acestora pentru populaţie. Printre cei mai vitregiţi au fost amintiţi, de fiecare dată, pensionarii. Veniturile lor (ale majorităţii dintre ei) erau oricum mici sau foarte mici, iar criza nu a făcut decât să le adâncească sărăcia, ducându-i pe bătrâni la limita supravieţuirii. Datele oficiale vin să contrazică, oarecum, această situaţie.

Conform informaţiilor publicate de Institutul Naţional de Statistică, în timpul recesiunii, pensiile au crescut în întreaga ţară! Iar Aradul nu face excepţie. În judeţul nostru, creşterea medie a pensiilor a fost de 7,6%, de la începutul până la sfârşitul recesiunii! Majorarea pensiilor nu ţine, însă, cont de evoluţia economică a judeţelor României. Deşi Aradul stă foarte bine la capitolul dezvoltare economică (locul 5 pe ţară), în privinţa creşterii pensiilor ne situăm pe locul 5 de la coadă! Într-un top naţional privind evoluţia pensiei în timpul recesiunii, creşterea medie de 7,6% plasează judeţul nostru de-abia pe locul 37, la egalitate cu Ialomiţa; pe locurile următoare se află Cluj (7,5%), Harghita (7,3%) şi Covasna (6,8%).

Cea mai profundă creştere a pensiei s-a înregistrat în judeţul Galaţi (10,8%), acestuia succedându-i Constanţa (10,6%), Vâlcea (10,2%), Argeş şi Teleorman (cu câte 10,1%). /P.5

Vin în vizită FOTO: JA

Premierul Emil Boc vine la Arad

ARAD. Primul ministru va străbate astăzi traseul autostrăzii Arad-Timişoara, însoţit de ministrul transporturilor, Anca Boagiu. Cu siguranţă, este una din destinaţiile preferate de lucru ale oficialilor din Guvern, ministrul Boagiu parcurgând pentru a patra oară kilometrii finalizaţi ai autostrăzii. /P.3

Băgat în comă de prietenii de pahar

SEMLAC. Un tânăr, în vârstă de 28 de ani, din Arad, a ajuns în comă la spital după ce prietenii cu care băuse l-au lovit cu sticle în zona capului. Incidentul a avut loc în centrul comunei Semlac, la un local, iar victima a fost transportată de urgenţă la spital cu traumatism cranian. /P.8

Ciupercile sunt periculoase FOTO: FAN

Ciupercile ne pun în pericol

ARAD. Direcţia de Sănătate Publică Arad atrage atenţia locuitorilor judeţului nostru în legătură cu ciupercile culese,de pe câmp şi din pădure. /P.3

VALOARE

Structura valorii producţiei animale pe principalele grupe de produse.

	% - 2010
alte grupe de produse	2,3
bovine	27,9
ovine şi caprine	4,7
porcine	19,6
păsări	20,6
produse lactate prelucrate	24,9

Grafica: JA Sursa: INS

11163
9 771220 748027

LONDRA SUB ASEDIU

Proteste violente pentru a doua noapte consecutiv

Violenţele şi jafurile s-au extins în estul şi sudul Londrei, în noaptea de duminică spre luni, într-o serie de atacuri care le copiază pe cele din Tottenham, din noaptea precedentă. Peste 100 de persoane au fost arestate, iar cel puţin nouă poliţişti au fost răniţi, pe lângă cei 26 răniţi sâmbătă spre duminică noaptea. FOTO:EPA

Jumătate din profesori au picat examenul

La Arad, promovabilitatea la concursul de suplinire a fost de 52%, 86 dintre lucrări fiind notate cu note sub 5.

ARAD. Ieri au fost făcute publice notele luate la examenul de suplinire din acest an. Evaluarea lucrărilor arădenilor a fost făcută în Piteşti, unde se vor duce şi contestaţiile. Puţin peste jumătate din cei care au rămas în examen, 93 de candidaţi, au reuşit să obţină peste nota 5 şi să fie declaraţi promovaţi. O singură lucrare a fost anulată pentru că profesorii corectori au considerat că conţine un nume care putea fi interpretat ca semn şi au refuzat să o mai evalueze. Cei care doresc să depună contestaţii o pot face până astăzi la orele 17.00, la sediul IŞJ Arad. Potrivit informaţiilor oferite de Diana Duca, inspector resurse umane, ieri după amiaza au fost deja depuse 3 contestaţii. După rezolvarea contestaţiilor vor urma şedinţele publice în care fiecare, în funcţie de nota obţinută, va prinde sau nu, un post pentru anul şcolar următor. Oferta în acest moment, a tuturor posturilor şi fracţiunilor de post se ridică la 1400 de catedre. Dintre acestea doar 42 ,care au rămas disponibile după titularizare, au viabilitatea mai mare de patru ani. Alte 300 sunt deja solicitate pentru continuitate pe post de către suplinitori şi mai rămân cele circa 400 care sunt catedre complete. Restul sunt fracţiuni de catedră şi pentru a avea o normă întreagă e nevoie de ore în mai multe şcoli. Şedinţele publice încep din 23 august. JA-M.A.

BAC-ul, la fel ca în vară FOTO: FAN

Fără egalitate cu şmecherii

ARAD. Prefectul Călin Bibarţ anunţă că elevii care vor da bacalaureatul în sesiunea de toamnă vor fi, ca şi în vară, supravegheaţi de camere video. Acesta spune că i se pare corect ca şcolarii să beneficieze de aceleaşi condiţii ca şi în vară, pentru a se face diferenţa între elevii buni şi cei mai slab pregătiţi. /P.3

Ironizat de Gheorghe Seculici

ARAD. Preşedintele PDL Arad, Gheorghe Seculici, consideră că USL nu are nicio şansă de a câştiga alegerile la Arad, iar liderul PSD, Victor Ponta, încearcă fără succes să atragă electoratul către un vot negativ la adresa actualei guvernări, contestând inclusiv sondajele efectuate de către PSD. /P.5

Arădeni, atenţie la buletine

ARAD. Direcţia Judeţeană de Evidenţă a Persoanelor Arad atrage atenţia cetăţenilor care lucrează în străinătate în legătură cu valabilitatea cărţilor de identitate. Funcţionarii îi îndeamnă pe arădeni să îşi schimbe actele dacă urmează să expire în curând. /P.3

Florin Hidişan FOTO: JA

Hidişan negociază cu FC UTA!

ARAD. După ce a plecat de la Pandurii Târgu Jiu, iar la Petrolul Ploieşti nu a avut noroc, Florin Hidişan a revenit la Arad, în cursul serii de ieri, pentru a negocia un contract cu UTA. Cel mai probabil, azi vom afla amănunte. JA – L.S.

e-mail: info@universulverde.ro;
www.universulverde.ro
Arad, Str. Pădurii nr. 24, (Piaţa Obor),
Tel: 0257 270 090, 0357 408 344,
Fax: 0357 408 345

SC UNIVERSUL VERDE SRL

- Realizăm şi întreţinem spaţii verzi
- Montăm gazon rulat
- Realizăm sisteme de irigaţie
- Punem la dispoziţie toată gama de arbori şi arbuşti ornamentali

(H-940034)

LOISIRES

Anul trecut a luat fiinţă, la Craiva, „Centre de loisires" coordonat de Jean-Pierre Hameau. Copiii români sunt iniţiaţi, de animatori francezi, în diverse sporturi şi jocuri. Pe terenul din Chişlaca, s-a desfăşurat un inedit concurs între echipe, cei mici purtând pe faţă culorile ţărilor pe care le reprezentau. /P.12

FOTO: V.F.

REMEMBER: 9 AUGUST

1945 Sfârşitul celui de-al doilea război mondial

1945 Statele Unite ale Americii au lansat a doua bombă atomică, asupra oraşului japonez Nagasaki

1953 S-a născut Amanda Bearse, actriţă americană (Familia Bundy)

1957 S-a născut Melanie Griffith, actriţă americană

1963 S-a născut Whitney Houston, interpretă americană

1965 Singapore îşi câştigă independenţa

1968 S-a născut Gillian Anderson, actriţă americană

Melanie Griffith

1969 A murit Sharon Tate, actriţă americană (n. 1903)

1969 A murit medicul Constantin I. Parhon (n. 1874)

AU PLECAT DINTRE NOI

Matyas Elisabeta (1933), Morgoci Mihai (1942), Topor Aurora (1927), Bortiş Persida (1931), Vârtaci Aconi Florentin Livius (1926), Dobre Angheluş (1962), Sfăt Doru Narcis (1953), Chiba Maria (1952), Costea Todor (1922), Simeon Simion Gheorghe (1976), Pupăzan Gheorghe (1956), Szabados Viola (1940), Kiss Elisabeta (1927), Sandici Persida (1936).

TELEFOANE UTILE

☎ INFORMAŢII TELEFONICE: 118.932; ROBOT: 1958; ☎APEL UNIC DE URGENŢĂ (SALVARE, POLIŢIE, Pompieri): 112; ☎PRIMARIA MUNICIPIULUI ARAD: Program de relaţii cu publicul (camera 5) luni-vineri între orele 8-20. Tel.: 0257/284.744; tel. centrala: 0257/281.850; ☎S.C. E.ON GAZ ROMÂNIA - Sucursala Arad - Dispecerat şi intervenţie telefon:0357/403.321;☎ DERANJAMENTE CURENT ELECTRIC: 0257/929;☎ INFORMAŢII CFR: 0257/231.777; ☎PROTECŢIA CONSUMATORULUI: B-dul Revoluţiei, nr. 50. Telefon: 0257/257.049; ☎GOSPODĂRIREA COMUNALĂ ARAD S.A.: 0257/270.352; 0729-009.033; 0257/270.352; ☎POLIŢIA DE FRONTIERĂ: 1959; ☎SC CET (Dispecerat şi intervenţie termoficare): 0357/412.244; 0257/ 231.367; 0357/412.233; ☎POLIŢIA LOCALĂ: 0257/939; PROTECŢIA ANIMALELOR: 0357/421204, 0766-581545.

SUDOKU

REGULI: În fiecare bloc sunt câteva cifre între 1 şi 9, stabilite dinainte. Acestea trebuie completate cu cifrele lipsă, în aşa fel încât fiecare număr să figureze o singură dată. De asemenea, cifrele de la 1 la 9 trebuie să figureze o singură dată atât pe rândurile orizontale cât şi pe coloanele verticale ale celor nouă blocuri luate împreună.

ÎNCEPĂTORI

2	6	7					8	1
			2	7			9	
					3			
	1	3				7		
			9		8			
		9				5	4	
			8					
	5			6	4			
4	7					8	1	3

AVANSAŢI

		6	8				4	
			1	7		9		
9					2			
4	5						3	
	3			8				5
		2			1		8	
	7							9
5			9		4		6	
				1		8		

Soluţiile jocurilor din numărul precedent:

ÎNCEPĂTORI

9	5	7	8	3	1	6	2	4
4	1	6	5	7	2	9	3	8
2	8	3	9	6	4	1	5	7
3	7	1	6	2	9	8	4	5
6	9	5	4	8	3	7	1	2
8	2	4	7	1	5	3	9	6
7	3	9	2	5	6	4	8	1
5	4	8	1	9	7	2	6	3
1	6	2	3	4	8	5	7	9

AVANSAŢI

6	1	2	8	9	4	7	5	3
4	3	8	5	1	7	2	9	6
7	5	9	2	6	3	1	8	4
8	2	3	9	4	1	5	6	7
5	4	1	6	7	2	8	3	9
9	7	6	3	8	5	4	2	1
1	8	5	7	3	6	9	4	2
2	6	4	1	5	9	3	7	8
3	9	7	4	2	8	6	1	5

UNDE MERGEM în Arad

CINEMA

DACIA „127 de ore" (SUA, Marea Britanie), ora 14:00, 17:00; 20:00.

CINEMA CITY

Căpitanul America: Primul răzbunător 3D, orele 14:40, 17:10, 19:30, 22:00

Green Lantern 3D, orele 13:00, 15:20, 17:40, 20:00, 22:20

Harry Potter şi Talismanele Morţii: Partea 2 – 3D, orele 19:00, 21:40

Larry Crowne, orele 14:30, 16:40, 18:50, 21:00

Marea Mahmureală 2, orele 14:15, 16:30, 18:40, 20:50

Omu' de la Zoo, orele 15:00, 17:10, 19:20, 21:30

Pinguinii d-lui Popper, ora 15:20

Profa rea, dar buuună, orele 13:50, 15:50, 17:50, 19:50, 21:50

Super 8, orele 14:20, 16:50, 19:10, 21:30

Transformers 3 – 3D, ora 21:50

Winnie de pluş, ora 17:30

EXPOZIŢII

GALERIILE DE ARTĂ „DELTA": „Design Atelier". Expoziţia absolvenţilor 2011 (9-17)

GALERIA DE ARTĂ „ALFA" (B-dul Revoluţiei, nr. 90): „Târg de artă, Arad 2011" (9-17)

SALA CLIO (str. Horea, nr. 8): „Salonul de vară 2011", expoziţie a cenaclului „I. Andreescu" (9-17)

COMPLEXUL MUZEAL ARAD (Palatul Cultural, Piaţa G. Enescu 1): Expoziţie de reptile vii, deschisă în cadrul Secţiei Ştiinţele Naturii (orele 9-17)

MUZEUL DE ARTĂ ARAD (str. Gh. Popa 2-4, et. II - Sala Ovidiu Maitec): Expoziţia „Răscruci" a artiştilor vizuali Mihail Trifan şi Silviu Barsanu (9-17).

MUZEUL DE ARTĂ ARAD (str. Gh. Popa 2-4, et. II): Expoziţia de etnografie (9-17)

GALERIA TAKACS (str. Lucian Blaga): „Lumină şi culoare" de Flory Takacs (9-17)

GALERIILE „TURNUL DE APĂ": Expoziţia de fotografie „Perpetuum efemer" , Rely Tarniceri (9-17)

MUZEUL ORĂŞENESC LIPOVA: Expoziţie de fotografie „Flori de primăvară" (9-17)

GALERIA JELEN: Expoziţie de pictură Mihai Takacs (9-17)

PIEŢE, TÂRGURI

Astăzi este zi de piaţă la Sebiş, Almaş, Apateu, Semlac, Sântana, Şilindia, Vârfurile. Târguri săptămânale se desfăşoară astăzi la Chişineu-Criş, Almaş, Şilindia şi Vârfurile.

Mâine, miercuri, va fi zi de piaţă la Păncota, Beliu, Buteni, Şiclău, Macea, Vânători, Pecica, Şiria şi zi de târg la Beliu şi Buteni.

HOROSCOP

BERBECUL (III.21.-IV.20.)

O rudă mai în vârstă din familie vă atrage atenţia că nu vă purtaţi corect. Vă sfătuim să fiţi prudent, ca să evitaţi deziluziile şi certurile.

GEMENII (V.21.-VI.21.)

S-ar putea să plecaţi într-o călătorie. Deşi aveţi tendinţa să cheltuiţi cam mult, aveţi şanse să obţineţi mari satisfacţii.

LEUL (VII.23.-VIII.23.)

Vă angajaţi într-un nou proiect care ar putea să vă aducă avantaje materiale substanţiale, dar nu veţi mai avea timp liber.

BALANŢA (IX.24.-X.23.)

În prima parte a zilei, aveţi tendinţa să le căutaţi tuturor nod în papură. Seara petreceţi momente plăcute alături de partenerul de viaţă.

SĂGETĂTORUL (XI.23.-XII.21.)

Sunteţi îngrijorat din cauza problemelor financiare. Se iveşte ocazia să câştigaţi ceva în plus pe lângă salariu. Ascultaţi sfaturile partenerului de viaţă!

VĂRSĂTORUL (I.21.-II.20.)

Revine în actualitate o problemă sentimentală mai veche şi s-ar putea să vă certaţi cu partenerul de viaţă. Gândiţi-vă bine înainte de a face acuzaţii! Nu acţionaţi sub impulsul momentului!

TAURUL (IV.21.-V.20.)

Dimineaţa aveţi sentimente contradictorii în ceea ce priveşte problemele profesionale şi de familie. După-amiază reuşiţi să vă limpeziţi puţin gândurile.

RACUL (VI.22.-VII.22.)

Sunteţi energic şi aveţi dispoziţia necesară pentru a rezolva o problemă partenerială mai veche. S-ar putea să vă dezamăgească un prieten.

FECIOARA (VIII.24.-IX.23.)

Nu sunteţi mulţumit de nimic şi vă enervaţi repede. Nu vă descărcaţi nervii pe cei din jur! Vă sfătuim să vă păstraţi cumpătul şi să nu exageraţi.

SCORPIONUL (X.24.-XI.22.)

Sunteţi foarte energic şi împrejurările vă sunt favorabile. Aveţi mari şanse de reuşită în tot ce faceţi. Petreceţi mai mult timp alături de persoana iubită!

CAPRICORNUL (XII.22.-I.20.)

Este posibil să vă certaţi cu o colegă de serviciu, despre care aflaţi că vă bârfeşte. Păstraţi-vă calmul şi ascultaţi-vă intuiţia!

PEŞTII (II.21.-III.20.)

Nu vă ambiţionaţi să vă rezolvaţi singur toate problemele. Sunteţi obosit şi este cazul să acceptaţi ajutorul prietenilor. Sfaturile unei persoane mai în vârstă vă ajută să aplanaţi un conflict.

„Jurnal arădean" vă ascultă

Între orele 11 - 13, la telefonul 0257.280943, redactorul nostru vă stă la dispoziţie.

ARAD. Ilie Dumitrică, din municipiu, ne-a contactat la redacţie pentru a-şi exprima nemulţumirea faţă de haosul produs odată cu noua hotărâre de consiliu local referitoare la plata salubrităţii. „Am fost săptămâna trecută la primărie să iau banii înapoi, deoarece am plătit salubritatea pe tot anul. Atunci mi s-a spus să revin săptămâna aceasta, luni. Am mers la punctul de lucru unde am plătit eu salubrizarea, dar de aici am fost trimis la primărie, la Direcţia Venituri. Ajuns aici, am cerut banii care mi se cuvin. Dar nu este chiar aşa de uşor. Mi s-a spus să fac o cerere tip, să o depun şi cândva peste o lună îmi voi primi banii. Este strigător la cer. Adică, eu am fost de bună credinţă, am plătit pentru un serviciu, dar acum, când primăria trebuie să dea banii înapoi, trebuie să aşteptăm. Dacă eu nu plătesc impozit la timp primesc penalizări. Aşa ar trebui şi ei, să plătească penalizări pentru banii de salubrizare pe care o să îi primim cândva, peste o lună", şi-a vărsat năduful cititorul nostru. **JA-A.G.**

CURS VALUTAR

DENUMIREA VALUTEI	BNR	BCR		BRD		Intesa Sanpaolo Bank		Banca Românească		MKB Nextbank		Alpha Bank		Casa de schimb LUXOR	
		C	V	C	V	C	V	C	V	C	V	C	V	C	V
Euro	4,24	4,19	4,29	4,17	4,32	4,18	4,30	4,21	4,26	4,20	4,29	4,20	4,28	4,19	4,25
Dolar SUA	2,97	2,89	3,03	2,90	3,02	2,91	3,01	2,92	2,97	2,89	3,01	2,90	2,99	2,91	2,99
Forint	0,154	0,0149	0,0160	0,0144	0,0161	0,0145	0,0165	-	-	-	-	-	-	0,0152	0,0156
Gram aur	163														

Vremea

Marţi, 9 august

www.aradon.ro

LA ORA 6

13° Tmperatura va fi între 10-13 grade. Vântul va sufla cu 15 km/h, dinspre NV.

LA ORA 18

21° Tmperatura va fi între 19-21 grade. Vântul va sufla cu 18 km/h, dinspre NV.

ZIUA PRECEDENTĂ

Arad	33°C	Umiditate:	74%
Lipova	33°C	Presiune:	757mmHG
Chişineu- Criş	33°C	Precipitaţii:	30 %
Săvârşin	33°C	Vânt:	18 km/h
Sebiş	33°C	Direcţie vânt:	NV

SOARELE

Răsare: 06:24

Apune: 20:56

AZI

Temperaturile se vor situa între 14 şi 21 grade. Vântul va sufla cu 18 km/h, dinspre NV. Sunt posibile averse răzleţe de ploaie.

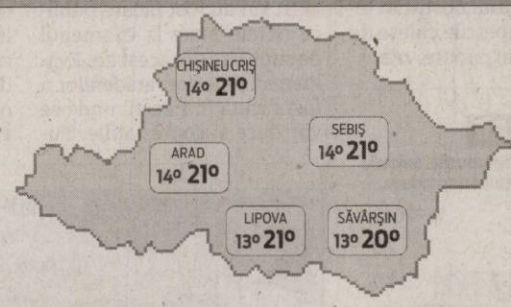

FAZELE LUNII

01. 08. | 8. 08. | 15. 08. | 23. 08.

MARŢI	MIERCURI	JOI	VINERI
14° 21°	14° 24°	11° 23°	11° 24°
averse ploaie	parţial noros	însorit	parţial noros

CALENDAR

Biserica ortodoxă: Sf. Ap. Matia; Sf. 10 Mc. Mărt. pentru icoana lui Hristos; Sf. Mc. Antonin (Post)

Biserica greco-catolică: Sf. ap. Matia; Sf. Tereza Benedicta a Crucii (Edith Stein), patroana Europei

Biserica romano-catolică: Sf. Tereza Benedicta a Crucii (Edith Stein), fc. m., patroană a Europei

PROGNOZĂ PENTRU TREI ZILE

Temperaturile minime vor fi cuprinse între 11 şi 14 grade, iar cele maxime între 21 şi 24 grade.

Temp.minime: 11 la 14° C

Temp.maxime: 21 la 24° C

JURNAL ARĂDEAN

Str. Poetului nr. 1C, Arad

BRAT Auditat de BRAT

Reclamaţii difuzare: 0257/ 228586

Director editor: Mircea Ţişcă (8472)
Secretariat: 0257.281802 (centrala), fax - 0257.280655
Şef departament difuzare: Carmen Csordas
Marea publicitate: 0257.280904 (int. 8488); Mica publicitate: 0257.210775
Tiparul executat la: SC Inform Media SRL, Calea Torontalului, DN 6, km 5,7, Timişoara

Redactor şef: Adriana Barbu (8410) Responsabil de număr: Alin Gherasim
Secretar general de redacţie: Gabriela Groza (8417) **Departamente: Eveniment:** Simona Butaru (8412), Monica Ardelean (8446), Alin Gherasim, **Politic:** Tristan Mihuţa (8431), Simion Todoca (8425); **Economic:** Andreea Pintea (8419), Margareta Szegö (8435); **Cultură, Învăţământ:** Vasile Filip (8428); **Social:** Diana Duţu (8429); **Sport:** Daniel Scridon (8427), Adrian Hărţău (8433), Leo Sfara (8434);
Tehnoredactare: Ghizela Şerban, Ramona Vidulescu
REDACŢIE : tel. 0257.281802 (centrala); fax 0257.280655 (int. 8490), 0257.281797 (int.8489); e-mail:redactia.jurnalaradean@informmedia. ro, adevaruldearad@informmedia.ro, publicitate.jurnalaradean@informmedia.ro, publicitate.adevarul@informmedia.ro

Îngrijitori la tehnica de calcul

Primăria Arad şi-a licitat tehnica de calcul. Pentru întreţinerea sistemelor va plăti zeci de mii de euro.

Primăria Arad a decis să aibă grijă şi de tehnica din birouri, nu doar de faţadă. FOTO: JA

ARAD. O mulţime de licitaţii, număr mare de ofertanţi şi peste 250.000 de lei. Este vorba despre o serie de contracte de achiziţii ale Primăriei pentru diverse servicii care să asigure buna funcţionare a tehnicii de calcul din instituţie.

Reprezentanţii Primăriei au anunţat atribuirea mai multor licitaţii, însumând o valoare de circa 62.000 de euro, bani care vor asigura reparaţiile necesare la calculatoarele instituţiei, asigurarea pieselor de schimb, contravaloarea serviciilor de internet şi mail, actualizarea portalului web al instituţiei etc.

Contractul „Servicii de întreţinere şi reparaţii tehnică de calcul" a fost semnat cu BB Computer, singurul ofertant, la valoarea de 55.098,94 lei. Pentru servicii de întreţinere şi reparaţii de software, contractul a fost semnat cu firma S.C. ALIAS COM S.R.L, la o valoare de 20.963,97 lei. Pentru întreţinere şi actualizare program Managementul Documentelor, Primăria va plăti în acest an 44.350 lei. Firma care se va ocupa de acest lucru este cea de la care s-a achiziţionat, iniţial, respectivul program: SOBIS SOLUTIONS S.R.L., din Sibiu. Contractul „Servicii de întreţinere hard şi soft sisteme terminale informatice" a fost semnat la suma de 10.481,42 lei cu S.C. ALIAS COM S.R.L.

ARĂDENII IAU GROSUL

Contractul de achiziţionare echipamente şi accesorii necesare reparaţiilor tehnicii de calcul a fost semnat cu firma arădeană Grup Service S.R.L., la o valoare de 108.870,97 lei.

Cel mai mare contract

Aproape jumătate din fondurile pentru care s-au semnat contracte vor merge pe piese de schimb. Pentru cel mai mare contract din acest lot nu s-au „bătut" însă decât două firme, fapt care nu a avut ca rezultat reducerea sumei pe care Primăria o va plăti.

SIMONA BUTARU
simona.butaru@informmedia.ro

Fără egalitate cu şmecherii

Prefectul Călin Bibarţ susţine că a doua sesiune a bacalaureatului se va desfăşura tot sub spectrul camerelor video.

ARAD. Prefectul Călin Bibarţ vrea diferenţiere între elevii care învaţă şi cei care trag chiulul. Afirmaţia are legătură cu apropiata sesiune a bacalaureatului de toamnă şi cu modul în care acesta va fi organizat la Arad. „Aşa cum s-a anunţat cu câteva luni în urmă, la Arad au fost amplasate camere de supraveghere în toate sălile de examinare. Acest lucru îl vom păstra şi pe viitor, indiferent de ce se spune. Mi se pare corect ca aceleaşi condiţii de la prima sesiune să fie menţinute şi la toamnă", a detaliat Călin Bibarţ modul în care se va derula cea de a doua sesiune a bacalaureatului. Reprezentanul Guvernului în teritoriu a amintit şi de datele pe care le-a prezentat public de curând; mai exact rezultatele comparative din ultimii trei ani la cele mai bune licee şi la cele mai slabe:

Călin Bibarţ FOTO: JA

„S-a putut observa că la liceele bune şi în acest an şi în anii precedenţi gradul de promovabilitate a fost similar iar la celelalte rezultatele din acest an sunt cu mult inferioare anilor precedenţi; rezultă că acolo unde s-a învăţat în anii trecuţi s-au văzut şi anul acesta rezultatele, iar acolo unde nu s-a învăţat avem semne de întrebare în ceea ce priveşte modul de desfăşurare a examenelor în anii trecuţi". Pornind de aici, prefectul susţine că „trebuie să ne gândim în primul rând la cei care învaţă şi, din păcate, până acum se găseau la egalitate sau chiar sub cei care promovau şmecherii. De acum, valoarea trebuie promovată şi apreciată indiferent de nemulţumirile unora sau altora".

JA- A.B.D.

Arădeni, atenţie la buletine!

ARAD. Direcţia Judeţeană de Evidenţă a Persoanelor Arad trage un semnal de alarmă pentru arădenii care muncesc în străinătate şi care s-au întors în această perioadă în ţară, să îşi petreacă vara aici. „Facem un apel pentru toţi cei care lucrează în străinătate să îşi verifice termenul de valabilitate al actelor de identitate româneşti, în vederea evitării situaţiilor neplăcute în care pot deveni contravenienţi", spun reprezentanţii direcţiei. Pe scurt, cei care au actele de identitate expirate pot fi amendaţi atât de autorităţile române, cât şi de cele din străinătate. „De asemenea, facem un apel către cetăţenii români plecaţi în străinătate cu mulţi ani în urmă şi care nu şi-au clarificat statutul juridic faţă de statul român să se prezinte la Direcţia Judeţeană de Evidenţă a Persoanelor Arad", mai spun funcţionarii.

JA-A.G.

Sărbătoare la Chişineu Criş

CHIŞINEU CRIŞ. Administraţia locală din Chişineu Criş organizează la sfârşitul acestei săptămâni Zilele Oraşului. În 13 şi 14 august, toată suflarea oraşului va participa la un spectacol ce se anunţă a fi grandios. Sâmbătă, după inaugurarea pistei de biciclete, o paradă a bicicletelor şi deschiderea festivă, va începe petrecerea. Stadionul oraşului va găzdui concerte cu zeci de artişti: Cununa Nadăşului, Junii Şimăndani, mulţi alţi interpreţi de muzică populară, printre care mai cunoscuţi sunt Andreea Voica şi Nelu Zadic, iar seara se va încheia cu formaţia Play and Win. Ziua de duminică începe cu turnee de fotbal şi handbal. Apoi, la stadion se dă startul unui nou maraton de concerte. Gabi Stanciu, Florica Zaha, Felicia Stoian, Lucian Drăgan şi Fly Project îi vor încânta pe toţi participanţii la Zilele Oraşului. **JA-A.G.**

Vicecampioni pe zonă

ARAD. Lotul sportiv al Inspectoratului pentru Situaţii de Urgenţă Arad (ISU) a participat la începutul lunii august la faza zonală a concursurilor serviciilor profesioniste pentru situaţii de urgenţă, desfăşurate în judeţele Alba şi Hunedoara. După cele două zile de concurs, echipajul arădean a ocupat locul doi, după judeţul Timiş, cu un total de 308 secunde.

Pompierii arădeni care au obţinut acest rezultat sunt Giurgiu Nicolae, Costea Nicolae, Florea Rareş, Bulz Ovidiu, Bujor Viorel, Enescu Constantin, Asavei Mihai, Peşte Bogdan, Ţâşcă Adrian, Cordiş Mihai şi Vakarcs Robert, antrenorul fiind plutonierul Blaj Cătălin. „Având în vedere scorul foarte bun obţinut în concurs, lotul sportiv al ISU Arad are mari şanse de a se califica la faza naţională care va avea loc la Bacău", susţine Sorina Ambruş, purtătorul de cuvânt al pompierilor. **JA-A.G.**

Alături de cupa câştigată FOTO: JA

Boc şi Boagiu vin la Arad

ARAD. Premierul Emil Boc va ateriza astăzi pe aeroportul din Arad însoţit de ministrul transporturilor, Anca Boagiu. Ţinta vizitei va fi şantierul autostrăzii Arad -Timişoara şi cel al Variantei de Ocolire Arad, un traseu bine cunoscut ministrului Boagiu, care l-a parcurs deja de trei ori, ultima dată în urmă cu mai puţin de o lună. Deplasarea va include şi opririle de rigoare în cele două puncte fierbinţi: podul de peste râul Mureş pe Varianta de Ocolire şi kilometrul 37 al autostrăzii Arad-Timişoara (situat în judeţul Timiş). Puţin după orele amiezii, conform programului anunţat, cei doi oficiali vor decola de pe aeroportul din Timişoara. **JA-M.A.**

Tratamente LASER şi IPL Cutera
NOU
Informaţii la 0742 286 458
epilare definitivă inclusiv pe piele bronzată · corecţie riduri fine
cicatrici post-acnee · eliminarea vaselor sanguine „sparte"
îndepărtarea petelor maronii cauzate de soare şi sarcină
Prof. Dr. Tiberiu Bratu
Medic primar chirurgie plastică
Preşedintele Societăţii Române de Chirurgie Estetică
Dr. Miduţa Dan
Medic specialist chirurgie plastică
Brol medical center
Timişoara
0256 221 009
0722 356 238
www.brol.ro
Art Body Clinique CHIRURGIE ESTETICĂ
www.artbodyclinique.ro
Mărirea sânilor cu proteze de silicon
Lifting-ul (ridicarea) şi micşorarea sânilor
Lipoaspiraţie, abdominoplastie
Lifting facial, corecţia nasului
Arad
0357 423 990
0722 306 396

Ciupercile, un pericol FOTO: JA

Ciupercile, un pericol mare pentru arădeni

ARAD. Cinci arădeni, dintre care un copil, au ajuns în stare gravă la Spitalul Judeţean Arad, după ce au consumat ciuperci culese de pe câmp şi din pădure. Direcţia de Sănătate Publică Arad (DSP) ia atitudine şi, printr-un comunicat de presă, atrage atenţia asupra pericolului de intoxicaţie cu ciuperci din flora spontană. „Având în vedere posibilitatea apariţiei cazurilor de intoxicaţii acute cu ciuperci din flora spontană, sfătuim populaţia să nu consume ciuperci culese de pe câmp sau din pădure, ci doar cele crescute în sere autorizate şi comercializate în magazine", spun reprezentanţii DSP.

Aceştia adaugă faptul că toxicitatea ciupercilor depinde de zona de unde au fost recoltate, de vârsta lor şi de cantitatea ingerată. În ceea ce priveşte simptomatologia, persoanele intoxicate prezintă greaţă, vomă, uscăciunea gurii, iar în cazurile grave halucinaţii, convulsii sau comă. „Primul lucru care trebuie făcut în caz de intoxicaţii este solicitarea urgentă a ambulanţei", încheie reprezentanţii DSP.

JA-A.G.

Asociaţiile de proprietari, scutite de o cheltuială

ARAD. Uniunea Profesională a Administratorilor Arad a obţinut certificatul calificat de semnătură electronică privind depunerea declaraţiilor fiscale prin mijloace electronice de transmitere la distanţă care oferă administratorilor de condominii posibilitatea de a notifica uniunea să transmită datele cerute de Autoritatea Naţională de Administrare Fiscală în format electronic. Astfel, asociaţiile de proprietari sunt scutite de o cheltuială de aproximativ 50 de euro, necesară pentru obţinerea certificatului de semnătură electronică, care este obligatoriu din luna august, odată cu depunerea declaraţiilor aferente lunii iulie, ultimul termen de depunere fiind data de 25 august. **JA-I.C.**

Îşi construieşte fabrică nouă

ARAD. Compania germană Huf va construi o fabrică nouă la Arad, unde va muta producţia din cele trei hale închiriate în oraşul nostru. Societatea germană fabrică în municipiul nostru sisteme mecanice şi electrice de închidere, chei, mânere şi mecanisme de blocare a volanului pentru şase producători de autoturisme. „Faptul că derulăm afaceri stabile în Arad ne-a determinat să construim o fabrică proprie, iar la sfârşitul anului viitor vom muta toate utilajele în noua unitate de producţie", a declarat Ute Hoppe, directorul de comunicare al companiei.

Fabrică nouă FOTO: FAN

JA-A.G.

POLARIS M HOLDING
COMUNICAT
S.C. Polaris M Holding S.R.L. anunta ca incepand cu data de 1.08.2011 locuitorii municipiului Arad, Institutiile Publice, Agentii economici, Asociatiile de propietari au obligatia de a incheia contracte directe cu operatorul de salubrizare, urmand a fi contactati de personalul angajat al societatii noastre care se deplaseaza in teren.
In acelasi timp, contractele de salubrizare pot fi incheiate si la punctul de lucru al societatii din Piata Plevnei, nr.3 (langa casa cu lacat).
Data de intrare in vigoare a contractului este 1.08.2011, indiferent de data de incheiere a acestuia.
Informatii la tel: 0357/444006.
Conducerea,
S.C. Polaris M Holding S.R.L
(H-284174)
RECLAME

Ajutor pentru cofinanţare

România ar putea beneficia de o finanţare suplimentară de 714 milioane Euro de la CE.

Matula salută decizia Comisiei FOTO:S.T.

ARAD. Comisia Europeană a decis, de curând, o serie de măsuri de urgenţă, prin intermediul cărora şase ţări vor putea să-şi diminueze contribuţia la proiectele pe care le cofinanţează, în prezent, împreună cu UE. Comisia pune la dispoziţia Greciei, Irlandei, Portugaliei, României, Letoniei şi Ungariei o cofinanţare UE suplimentară, esenţială pentru proiectele de impulsionare a creşterii şi a competitivităţii din aceste ţări. Europarlamentarul Iosif Matula salută iniţiativa Comisiei Europene, declarând: „Dacă România va profita din plin de acest ajutor, va putea beneficia de o finanţare suplimentară de până la 714 milioane de euro în plus faţă de fondurile accesate până acum prin politica de coeziune".

Măsura nu reprezintă o finanţare nouă sau suplimentară, ci permite plata anticipată a unor fonduri deja alocate în cadrul politicilor UE privind coeziunea, dezvoltarea rurală şi pescuitul. Preşedintele Comisiei Europene, José Manuel Barroso, va cere Consiliului şi PE să adopte propunerea în regim de urgenţă, pentru ca fondurile să ajungă pe teren la începutul anului viitor.

JA-S.T.

REŢETA ZILEI

Înghețată de pepene galben și portocală

INGREDIENTE: 1 pepene galben parfumat, 1 lingură unt, 2-3 linguri zahăr, 1 linguriță gelatină, 100 ml smântână pentru frișcă, 3 linguri zeamă de portocală.

MOD DE PREPARARE: Se taie pepenele în două și se îndepărtează semințele. Se scoate miezul din interior, lăsând și pe coajă un strat de aproximativ 1 cm. Se pune gelatina să se înmoaie în zeama de portocală, apoi se dizolvă pe baie de aburi. Se încinge untul într-o tigaie și se adaugă miezul de pepene și zahărul. Se lasă pe foc, până se înmoaie. Compoziția se pasează bine cu o furculiță apoi se amestecă cu gelatina. Se lasă să se răcească. Se bate smântâna până se obține frișca și se încorporează ușor în piureul răcit. Cu compoziția obținută se umplu jumătățile de pepene, se acoperă cu folie alimentară și se dau la congelator pentru cel puțin 2 ore. Poftă bună!

Pentru mai multe REŢETE intră pe **www.culinar.ro**

ÎNTRERUPERI DE CURENT

Miercuri 10 august 2011. În municipiul Arad, h 9-15: str. Petru Rareş, Odobescu, Tocilescu, Prunului, SC Compas Group SRL–Zimandului, Zsigmond Moricz, Piaţa Carpaţi(p), I. B. Deleanu, Octavian Iosif(p), Comunarzilor (p), Negruzzi, Bradului, Ivireanu(p), Buciumului, Timotei Cipariu, Gorunului, Castor, Privighetoarei, Rozelor(p), Râşnov(p), Constituţiei(p), Câmpul Izlaz(p), Ogorului(p). În judeţ, h 8.30 – 14, 14-18: Sânmartin (p); h 8-18: Bătuţa, Nicolae Bălcescu, Vărădia Gară, ST 110/27 KV Vărădia, Petrom Juliţa, Juliţa, Stejar, Lupeşti, Pârneşti, Baia, Şepreuş, Antena Orange Şepreuş, Vânători (p), Statu Nou; h 9-17: Labaşinţ, Tocaci, IAS Scânteia, Sântana extravilan; h 9-17: Şicula(p), Buteni(p); h 8-18: Chisindia(p), Păiuşeni(p); h 9-15: Şiria(p)

romimo.ro
Piața de imobiliare a României

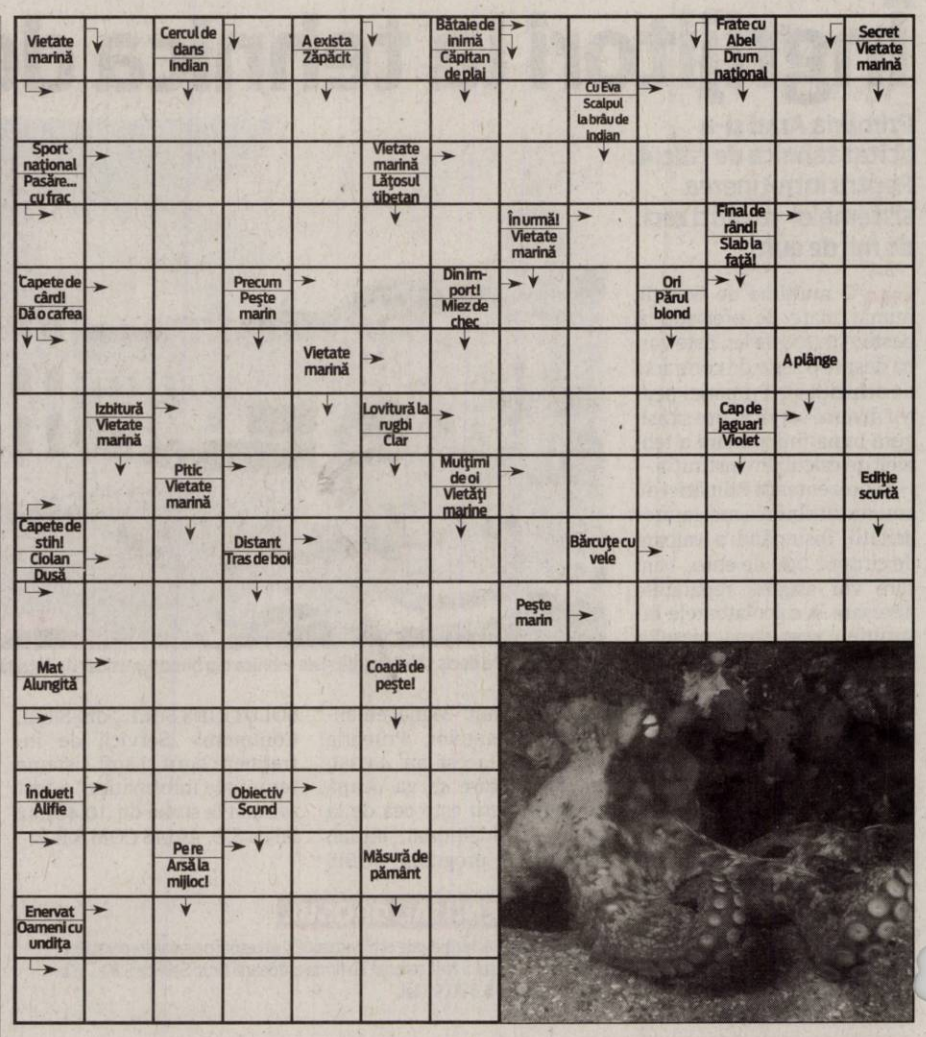

SOLUŢIA ÎNTREGRAMEI LA NR PRECEDENT

C–L–L–HAZ–P–FARA RIMA–IGLU–LAPONI–ZAHAR–CE–TM–AMAR–TS–U–PE–CRAP–DA–MIA–LI–CARUNT–ALOE–VIDE–ER–ASIMILA–ABA–A–ODA–ATU–ORAS–OM–TANARA–CUI–IAURT–PESTI–S–U–TEAMA–IDA–NIT–UZI–RU–GHIOCEI

CITIRE APOMETRE

Miercuri, 10 august 2011. Căpitan I. Fătu, Coasei, Frunzei, Tulnic, Ştefan Zarie, Frumoasa, Iasomiei, Brânduşei, Panselei, Căpşunilor, Luncii, Cerbului, Poiana, C. Negruzzi, A. Ivireanu, P. Rareş, Comunarzilor, Retezat, Oltului, Jiului, Turdei, Meşterul Manole, Sulfinei, Cameliei, Izvor, Spătarul Preda, Dima, Greierilor, Graurilor, Curcubeului, Radu Negru, Cosminului, Câmpurilor, Septimiu, Trotuşului, Herodot, Mimozei, Teuz, Năsăud, Buziaş, Mircea Vodă, Ulmului, Independenţei, Suceava, Păltiniş, Gloriei, Solomon, Macedoniei, Orfeu, Măgurei, Caisului, Prometeu, Diana, Letiţiei, Aviaţiei, Episcop R. Ciorogariu fără soţ, Oituz, E. Gârleanu, Minervei, Clopoţeilor, V. Ureche, V. Miclea, Căminului, Bârsei, Salciei, Ciocârliei, Crişan, G. Birta, Şt. A. Doinaş, I. Marşieu, B. Bela, Gheorghe Lazăr, Tribunu Dobra, Plevnei, K. Aladar, Piaţa Arenei, Mozart, Dacilor, Paris.

Programe TV Marţi, 9 August

TVR 1

08.00 Vară, fete şi vedete. (Partea I)
09.00 Vară, fete şi vedete. (Partea II)
10.10 Giuvaierul palatului. (serial)
11.20 Perechea potrivită.(r.)
12.20 Invingătorii. (s., d.)
12.30 Festivalul Internaţional George Enescu 2011
12.35 Contur
12.40 Legendele palatului: negustorul Lim Sang-ok. (reluare)
13.20 Legendele palatului: negustorul Lim Sang-ok. (reluare)
14.00 Telejurnal. Sport
14.45 Post Meridian
15.30 Rom european. (r.)
16.00 Kronika
17.00 Poveştile vechilor codri. (documentar)
18.00 Telejurnal
18.25 Legendele palatului: negustorul Lim Sang-ok. (serial)
19.05 Legendele palatului: negustorul Lim Sang-ok. (serial)
20.00 Telejurnal. Meteo
21.10 Lunga vară fierbinte. (film romantic, SUA, 1985) (II) Cu: Don Johnson, Jason Robards. Ecranizare după William Faulkner. Ben Quick şi-a pierdut tatăl, un renumit "piroman" pe când avea 10 ani. De aceea, când în Boston are loc un incendiu imens la un hambar al unui fermier din zonă, Ben este bănuit a fi asemănător tatălui său, judecat şi alungat din zonă.
22.50 Invingătorii. (r.)
22.55 Festivalul Internaţional George Enescu 2011
23.00 Anatomia lui Grey. (serial)
23.50 Anatomia lui Grey. (serial)
00.40 Jools Holland Show. (Marea Britanie, 2008)

PRO TV

07.00 Ştirile Pro Tv. Ce se întâmplă, doctore? Omul care aduce cartea
10.00 Nevinovatul. (r.)
12.00 Tanar si nelinistit. (r.)
13.00 Ştirile Pro Tv
14.00 2012: Sfârşitul lumii. (aventuri, SUA 2008)
16.00 Tânăr şi nelinştit. (s.) Povestea a trei familii care trăiesc în Genoa City, serialul acoperă cele mai importante şi interesante teme ale vieţii moderne, pornind de la muzică şi carieră până la situaţii limită în care se ating teme extrem de actuale cum ar fi SIDA, alcoolismul, drogurile, religia, adopţiile, avortul. Abordării extrem de responsabile i se adaugă o distribuţie formată din actori tineri şi filmările în Hawaii, Bermude sau St. Thomas.
17.00 Ştirile Pro Tv. Vremea
18.00 O dragoste împlinită. partea a II-a
19.00 Ştirile Pro Tv. Sport
20.30 Serviţi, vă rog!
22.30 Ştirile Pro Tv
23.00 Doi bărbaţi şi jumătate. (serial)
00.00 O dragoste împlinită. (reluare)
01.00 Ştirile Pro Tv. (r.)
02.30 Promotor. (r.)
03.30 Ce se întâmplă, doctore? (r.)
04.00 Doi bărbaţi şi jumătate. (reluare)
05.00 România, te iubesc! (reluare)
06.00 Happy Hour. (r.) O oră de veselie cu muzică live, dans, poveşti de viaţă deosebite, interviuri cu cele mai mediatizate vedete ale momentului, informaţii în premieră, întâmplări impresionante care se vor petrece chiar în studio, sub ochii telespectatorilor, acestea sunt câteva dintre ingredientele „Happy Hour".

ANTENA 1

06.00 Observator
10.00 În gura presei
11.00 Îngropati de vii 2. (r.)
13.00 Observator
14.15 Romance: Să te prezint părinţilor
16.00 Observator
16.55 O mie şi una de nopţi. (I) (aventuri, SUA 2000) Un preaputernic sultan pe nume Riar-Sah trebuie sa-si gaseasca o sotie inainte de a fi luna plina, altminteri regatul va ajunge pe mainile maleficului sau frate. Desi inca traumatizat de tradarea primei sale sotii, Riar-Sah hotaraste ca se va casatori pentru a-si salva regatul, iar apoi isi va da sotia pe mana calaului, inainte ca aceasta sa aiba ocazia sa-l insele. Insa aceasta femeie este Seherezada, al carei har dumnezeiesc de povestitoare face ca executia sa fie amanata timp de 1001 de nopti.
19.00 Observator
20.20 Moarte instantanee. (acţiune, 1995, SUA)
22.15 Canan - Destin furat. (serial)
23.15 Observator
00.00 Nikita. (serial, SUA)
01.00 Ţintă mobilă. (acţiune, SUA 1996) Cu: Michael Dudikoff, Billy Dee Williams. Unui vanator de recompense a carui sotie este insarcinata si suparata din cauza meseriei pe care el o practica i se insceneaza o crima.
02.45 Moarte instantanee. (reluare)
04.30 Maddie şi David. (serial, SUA, 1985) Cuplul Maddie - David a devenit favoritul telespectatorilor încă de la jumătatea anilor '80, iar numele şi figurile lor au apărut pe foarte multe coperţi ale revistelor şi a avut un succes mare...

HBO

07.30 Amor la Roma. Comedie, SUA, 2010. Cu: Kristen Bell, Josh Duhamel, Will Arnett, Jon Heder, Danny DeVito
09.00 Georgia O'Keeffe. Dramă, SUA, 2009. Cu: Joan Allen, Jeremy Irons, Tyne Daly, Henry Simmons, Ed Begley Jr.
10.30 Jack. Dramă, SUA, 1996. Cu: Robin Williams, Diane Lane, Brian Kerwin, Jennifer Lopez, Bill Cosby
12.25 Zâna Măseluţă. Comedie, Canada, 2010. Cu: Dwayne Johnson, Ashley Judd, Stephen Merchant
14.10 Struguri în soare. Dramă, SUA, 2008. Cu: Sean Combs, Phylicia Rashad
16.20 Din nou la 17 ani. Comedie, SUA, 2009. Cu: Zac Efron, Matthew Perry, Leslie Mann
18.05 Sugar. Dramă, SUA, 2008. Cu: Algenis Pérez Soto, Alina Vargas, Andre Holland
20.00 Străinul. Dramă, SUA, 2010. Regia: John Doyle. Cu: Colin Firth, Ellen Burstyn, Orlando Bloom, Patricia Clarkson, Amber Tamblyn
21.35 În spatele liniilor inamice 3. Columbia. Acţiune, SUA, 2009. Regia: Tim Matheson. Cu: Joe Manganiello, Mr. Kennedy, Keith David, Channon Roe, Yancey Arias
23.10 Urzeala tronurilor. Ep. 7 Aventuri, SUA, 2011.
00.10 Urzeala tronurilor. Ep. 8 Aventuri, SUA, 2011.
01.10 Stuart. O viaţă spusă invers. Dramă, Marea Britanie, 2007. Regia: David Attwood. Cu: Benedict Cumberbatch, Tom Hardy, Adam Payne, Nicola Duffett, Claire-Louise Cordwell
02.40 Ţara mea. Dramă, Franţa, 2009

CULTURAL

07.30 Identităţi **08.00** Oul pătrat **08.30** Noctume **09.30** Lumea şi noi **10.00** Art@.ro **11.00** Elia Kazan **12.00** Jurnalul cultural **12.30** Convinge-mă! **13.00** Concertele TVRC **14.00** Literatura de azi **15.00** Jurnalul cultural **15.15** Tichia de mărgăritar **15.45** Capodopere din Galeria de Artă... **15.55** Festivalul Internaţional „George Enescu" 2011 **16.15** Oamenii şi politica **16.45** Identităţi **17.15** Noctume **18.15** Voci spirituale **19.00** Poveşti despre oameni **19.15** Magazinul de litere **19.45** Concertele TVRC **20.45** Capodopere din Galeria de Artă... **21.00** Jurnalul cultural **21.30** Festivalul Internaţional „George Enescu"

AXN

07.00 Cabinet de avocatură **08.00** Pericol iminent **09.00** Crezi că ştii să dansezi? **10.00** Doctor Who **11.00** Viaţă neaşteptată **12.00** Pericol iminent **13.00** Cabinet de avocatură **14.00** Doctor Who **15.00** Crezi că ştii să dansezi? **16.00** Viaţă neaşteptată **17.00** Pericol iminent **18.00** Cabinet de avocatură **19.00** Doctor Who **20.00** Viaţă neaşteptată **21.00** Domnii preferă proastele **22.00** Escrocii **23.10** Internatul **00.45** Zoom **01.00** Domnii preferă proastele **01.55** Escrocii **02.50** Internatul **04.10** Crezi că ştii să dansezi?

B1

06.00 Teleshopping **06.30** Ştirile B1TV **07.00** Ştirile B1TV **08.00** Ştirile B1TV **08.30** B1, viaţa e frumoasă! **09.00** Ştirile B1TV **09.30** B1, viaţa e frumoasă! **10.00** Ştirile B1TV **10.30** B1, viaţa e frumoasă! **11.00** Ştirile B1TV **11.30** B1, viaţa e frumoasă! **12.00** Ştirile B1TV **13.30** Teleshopping **14.00** Ediţie de prânz (cu Carla Giaca si Silviu Sergiu) **15.00** Ştirile B1TV **16.00** Ştirile B1TV **17.00** Ştirile B1TV **18.00** Actual B1 **20.00** Ştirile B1TV (Sanda Nicola) **21.00** Special B1 **23.00** Lumea lui Banciu **00.00** Ştirile B1TV

PRIMA TV

07.00 Calatori in timp **09.30** Intalnirea inimilor **10.30** Gala Premiilor Romanian Top Hits - Bacau 2011 (r.) **11.30** Secrete de Stil (r.) **12.00** Levintza prezinta (r.) **13.00** Povestirile ratoiului - desene animate **14.00** Intalnirea inimilor - telenovela, India **15.00** Iubiri secrete (r.) **17.00** Trasnitii (r.) **18.00** Focus 18 **19.00** Focus Sport **19.30** Ciresa de pe tort **20.30** Tatal meu e un erou – comedie romantica, Franta – SUA 1994 **22.15** Trasnitii **23.15** Focus Monden **23.45** Iubiri secrete - reality **02.00** Focus (r.) **03.00** Calatori in timp – aventura, SUA 2008 (r.) **05.00** Trasnitii (r.)

PROCINEMA

07.45 Echipa de urgenţă **09.00** Entertainment News **10.00** Zoom in 10 **10.15** Echipa de urgenţă **11.30** Teleshopping **11.45** Acasă în bucătărie **12.45** Happy Hour **14.00** Crime Time **15.15** Acasă în bucătărie **16.15** La Bloc **17.30** Poză la minut **18.30** La Bloc **19.30** Casa de sticlă **21.00** Seinfeld **22.00** Lupii mărilor Regia: Andrew V. Laglen Cu: Gregory Peck, Roger Moore, David Niven, Trevor Howard, Barbara Kellerman **00.30** Casa de sticlă **01.45** Lupii mărilor **03.45** Lumea Pro Cinema **04.15** Apropo TV

ANTENA 2

08.15 Dincolo de aparente (r.) **10.00** Saturday Night Live! (r.) **11.00** Răi da' buni (r.) **13.45** Agentul VIP (r.) **15.30** Trăieste sănătos (emisiune realizată de Simona Bălănescu) **17.00** Dincolo de aparente (emisiune realizata de Florentina Fantanaru) **18.30** Nimic important **19.30** Răi da' buni **21.00** Agentul VIP (emisiune realizată de Cristian Brancu) **22.45** Conferinta de presa **00.15** Saturday Night Live (SUA, 2009) **01.15** Dincolo de aparente (r.) **02.30** Rai da' buni (r.) **03.45** Nimic important (r.) **04.30** Agentul VIP (r.)

ACASĂ

06.30 Impostoarea **08.15** Cealaltă faţă a Analiei **09.45** Dona Barbara **11.15** Dona Barbara **12.30** Teleshopping **12.45** Iubire cu chip rebel **14.30** Clase 406 **15.30** Impostoarea **16.30** Poveştiri adevărate - emisiune cu poveşti reale despre viaţă, prezentată de Ioana Maria Moldovan si Dan Cruceru **17.30** Inimă sălbatică **18.30** Lacrimi de iubire **19.30** Moştenitorii **20.30** Kassandra **22.00** Poveştiri de noapte - emisiune prezentată de Cabral şi Mircea Solcanu **22.30** Aurora **23.30** Clase 406 **00.30** Poveştiri adevărate (r.) **01.30** Lacrimi de iubire (r.) (s.) **02.30** Poveştiri de noapte (r.)

CINEMAX

07.00 Ameţeala **09.05** Zidul lui Adam **10.40** Val de căldură **12.20** Mamă şi fiică **14.25** Spargerea Cu: George Burns, Art Carney, Lee Strasberg, Charles Hallahan, Pamela Payton-Wright **16.00** Bolnav din dragoste Romantic, SUA, 1983. Cu: Dudley Moore, Elizabeth McGovern, Alec Guinness, Gene Saks, Renée Taylor **17.35** Asfalt fierbinte **19.20** Să iubeşti şi să fii iubit **21.00** Mamma mia! **22.50** Mamă şi fiică **00.55** Pradă uşoară 2 **02.25** Gloriosul an 1939 **04.35** Afacere de noapte **06.20** Cei mai buni regizori de la Hollywood - Atom Egoyan

DIVA

08.10 Amy. Amy interpretează rolul unei avocate rămasă singură, cu un copil, care se întoarce în oraşul natal, pentru a prelua un post de judecător. **09.10** Crimele din Midsomer - Fantoma din March Magna **11.10** Amy **12.10** Soţii de militari **13.10** Soţia perfectă **14.10** Dragoste de soldat **16.00** Crimele din Midsomer - Clasa de elită **18.00** Soţia perfectă **19.00** Soţii de militari **20.00** În mintea Ericăi I **21.00** Legate de un secret **22.50** Victimă periculoasă

ANTENA 3

06.00 Ştirile de dimineaţă **10.00** Previziunile zilei **11.00** Se întâmplă în România cu Maria Coman **12.00** Ştiri **13.00** Se întâmplă în România cu Maria Coman **14.00** Ştiri **15.00** Esenţial cu Alina Petrescu **17.00** Ştiri **18.45** La ordinea zilei cu Dana Grecu şi Radu Tudor **20.00** Ştirea zilei cu Gabriela Vrânceanu Firea **21.00** Subiectiv cu Răzvan Dumitrescu **21.50** Sinteza zilei cu Mihai Gâdea. Emisiune de referinţă deja, "Sinteza zilei" s-a impus ca emisiunea în care se fac cele mai importante dezvăluiri din actualitatea cotidiană. **00.00** Ştiri **01.00** Ştiri

M1

06.56 Dimineaţa **10.00** Vară de Balaton **12.10** Un medic în familie (s.) **13.30** Expres Carpatin **13.55** Trecătoarea **14.25** Srpski Ekran **15.00** Unser Bildschirm **15.30** Gări europene **16.00** Hungaria **16.25** Baza de ştiinţe **17.00** Miracole (s.) **17.30** Ştiri **17.55** Vară de Balaton **18.50** Aventuri în Africa (s.) **19.45** Focul sălbatic (s.) **20.30** Ştiri **21.05** Dedicaţii **22.05** Marele bijutier (film Ungaria) **23.10** 25 (s.) **24.15** Misteriosul sec. XX

REDACŢIA NU ŞI ASUMĂ RESPONSABILITATEA PENTRU EVENTUALELE SCHIMBĂRI

DISCOVERY

10.00 Automobile americane **11.00** Meserii murdare **12.00** O pradă mortală **13.00** Vânătorii de misteri **14.00** Mega constructori **15.00** Cum se fabrică diverse lucruri? **16.00** Tehnici esenţiale de supravieţuire **17.00** Meserii murdare **18.00** O pradă mortală **19.00** Cum se fabrică diverse lucruri? Această serie ne arată cum se fabrică cele mai obişnuite şi mai prozaice lucruri. **20.00** Tehnici esenţiale de supravieţuire **21.00** Top Gear **22.00** Goana după aur **00.00** Maşinăriile fraţilor Howe **01.00** Top Gear

La coadă la pensii mărite

Deşi pensia medie a arădenilor a crescut cu 7,6% în ultimii doi ani, acest procent ne situează doar pe locul 37 pe ţară.

Practic, doar 23% din totalul pensionarilor au beneficiat de majorarea pensiei FOTO: JA

ARAD. Recesiunea înseamnă descreştere economică. Punctul de începere a recesiunii în România a fost stabilit pentru trimestrul al patrulea din 2008, când valoarea pensiei medii era de 647 de lei în judeţul Arad. Punctul final al recesiunii îl constituie trimestrul al patrulea din 2010, perioadă în care pensia medie a arădenilor era de 696 lei. Variaţia dintre aceste momente este de 7,6% (în bani, aproximativ 50 de lei).

Desigur, există şi explicaţii pentru această situaţie. Directorul Casei Judeţene de Pensii (CJP) Arad, Mihaela Vasil, ne oferă detalii.

Explicaţie

„Cred că creşterea pensiei medii la nivel naţional şi, implicit, la nivelul judeţului Arad se datorează acordării acelor punctaje suplimentare pentru cei care au lucrat în grupa I şi grupa a doua de muncă pe perioada activităţii şi care au primit punctaj suplimentar atât pe Ordonanţa 100, în 2008 şi 2009, cât şi diferenţe începând cu ianuarie 2011.

O altă explicaţie ar putea să fie şi recalcularea pensiilor sistemelor neintegrate sistemului de asigurări sociale, adică acelea de la Ministerul de Interne, Ministerul Apărării Naţionale, SRI etc., pensii care au crescut în urma recalculării pe baza actelor aduse de foştii angajaţi, actualii pensionari din aceste sisteme" - susţine Mihaela Vasil. În ceea ce priveşte prima parte a explicaţiei directorului CJP Arad, ar fi de precizat că în judeţul nostru, aproximativ 27.000 de pensionari (23% din totalul pensionarilor) au beneficiat de punctaj suplimentar pentru că au lucrat în grupa I şi grupa a II-a de muncă. „Creşterile pentru aceste categorii de pensionari au fost mai mari decât 7,6%, dar raportate la numărul total al pensionarilor - aproximativ 116.000 -, ar putea rezulta o creştere medie de 7,6%" - precizează Mihaela Vasil.

> Creşterea economică din ultimul timp nu are legătură cu creşterea pensiilor
>
> MIHAELA VASIL

Fără legătură

Aşa cum o demonstrează şi statisticile, directorul CJP Arad subliniază că „creşterea economică din ultima perioadă nu are nicio legătură cu creşterea pensiilor pentru că, după cum se ştie, pensia se calculează pe toată activitatea unei persoane, de la angajare şi până la pensionare.

Or, aici nu vorbim de creşterea salariului mediu brut sau de creşterea veniturilor şi câştigurilor salariale, ci este vorba de o creştere a pensiilor aflate în plată. Deci, nu are nicio legătură cu creşterea economică, ci cu acordările de punctaje suplimentare pentru grupele de muncă".

DIANA DUŢU
diana.dutu@informmedia.ro

→ CELE MAI MARI PENSII MEDII

În ceea ce priveşte cuantumul pensiei, valorile cele mai ridicate se înregistrează la Bucureşti (unde pensia a crescut de la 864 lei, cât era la finele lui 2008, la 947 lei, la finele lui 2010). Pe locurile următoare se situează judeţele Hunedoara (cu o evoluţie de la 823 lei la 899 lei) şi Braşov (unde pensiile s-au majorat de la 820 lei la 894 lei).

COMENTARIU

Simion Todoca

Bieţii americani, ce ghinion!

Adică, săracii de ei, nu au avut norocul să-şi aleagă un preşedinte ca Traian Băsescu şi de aia au ajuns unde sunt acum, vai de capul şi de bursa lor! Da, nu râdeţi, chiar un distins consilier spunea, zilele trecute, textual, că dacă Traian Băsescu ar fi fost preşedintele Americii, aceasta nu ar fi ajuns în pragul falimentului, pentru că el ar fi ştiut să taie din timp salariile şi pensiile, să crească TVA-ul, să ia toate acele măsuri dureroase dar necesare pe care le-a luat în România, prin intermediul lui Boc. Poate părea paradoxal, însă pericolul unei crize internaţionale cade cum nu se poate mai bine pentru Băsescu şi PDL, care vor pedala la maximum pe măsurile pe care le vor lua cele mai mari puteri ale lumii, ajunse - cică - în pragul falimentului. Faptul că la noi nu se vor mai înregistra tăieri de salarii va fi prezentat ca o dovadă că, datorită înţelepciunii lui Băsescu şi Boc, noua criză nu ne va afecta. Evident, nimeni nu se va încurca cu amănunte „nesemnificative", cum ar fi acela că, oricât de jos ar cădea americanii, francezii, italienii, portughezii sau spaniolii, tot nu vor ajunge la nivelul pe care românul de rând nu l-a atins nici în visele sale cele mai frumoase. Românaşii vor vedea, sideraţi, la televizor, cum în ţările pomenite mai sus se dau lupte de stradă, sunt incendiate clădiri şi maşini, se revarsă valuri uriaşe de nemulţumire populară, pe când la noi e linişte şi pace, iar noi ne putem continua marşul victorios spre o economie sustenabilă şi un trai decent. Că oamenii aceia fac scandal pentru că li s-a tăiat al 14-lea salar sau a 13-a pensie, nu mai contează, prostimea, oricum, nu va fi informată decât asupra luptelor de stradă, care puteau fi evitate dacă ţările cu pricina l-ar fi avut preşedinte pe Băsescu. Cu cât va fi mai multă violenţă acolo, cu atât va creşte numărul celor care îşi vor pune cenuşă în cap pentru că i-au blamat nemeritat pe cei doi titani care au salvat România, implicit al celor care se vor duce să pună ştampila acolo unde le vor spune aceştia.

> Cine mănâncă odată la trei zile va linge mâna celui care îl va hrăni odată la două zile

simion.todoca@informmedia.ro

„Grătar curat" în Pădurea Ceala din Arad

ARAD. Asociaţia MaiMultVerde şi Golden Brau au continuat sâmbătă, 6 august, acţiunile de curăţenie din cadrul proiectului „Grătar Curat 2011". În acţiunea de curăţenie de pe malul Mureşului, din Pădurea Ceala, aflată în Parcul Natural Lunca Mureşului, s-au implicat 20 de voluntari arădeni, care au adunat aproximativ 60 de saci de deşeuri. Ei au împărţit saci de gunoi participanţilor la activităţile de recreere, le-au explicat importanţa păstrării curăţeniei în zonele naturale. „De ani de zile ecologiştii îi arată cu degetul pe picnicari pentru că lasă în urmă lor munţi de gunoaie. Din punct de vedere educativ, valoarea acestei strategii este nulă. Nu vei schimba niciodată pe cineva dacă-l vei face să se simtă inferior. Prin proiectul «Grătar curat» vrem să ne împrietenim cu picnicarii şi grataragii şi să le arătăm că lucrurile pot fi făcute şi altfel. Spre binele nostru, al tuturor", a spus Dragoş Bucurenci, preşedintele Asociaţiei MaiMultVerde. În 2011, activităţi de informare şi responsabilizare, la care vor participa voluntari MaiMultVerde şi reprezentanţi Golden Brau, sunt organizate la Snagov (Complex Astoria), Iaşi (Pădurea C.A. Rosetti), Galaţi (Pădurea Garboavele), Brăila (Pădurea Lacul Sărat), Arad (Pădurea Ceala), Dolj (Pădurea Bucovat). **JA-V.F.**

→ CURSĂ DE PLUTE DIN PET-URI

Proiectul „Gratar curat 2011" se va încheia la începutul lunii septembrie cu o cursă de plute din PET-uri la care vor participa voluntari din cele şase judeţe participante în proiect. Cursa va fi organizată pe un lac din Bucureşti.

> Voluntarii au transmis picnicarilor mesajul: Un grătar bun este un grătar curat
>
> DRAGOŞ BUCURENCI

Voluntarii au făcut curăţenie FOTO:FAN

Seculici îl ironizează pe Victor Ponta

Preşedintele PSD a afirmat că sondajele nu reflectă corect procentajele candidaţilor PDL la Arad.

Seculici crede că USL nu are nicio şansă la Arad FOTO:JA

ARAD. După ce Victor Ponta a declarat, în timpul prezentei sale la Arad, că procentajele reale ale candidaţilor PDL Arad sunt mult mai mici decât cele vehiculate în sondaje, preşedintele PDL Arad, Gheorghe Seculici îi comentează, la modul ironic, afirmaţiile.

„Domnul Ponta demonstrează încă odată că, şi pe plan politic, rămâne tot copilot. Dacă pune la îndoială sondajele realizate chiar de către partidul său, ce mai putem să spunem, decât că la liberalo-socialişti stânga nu numai că nu ştie ce face dreapta, dar nu mai ştie nici măcar ce face ea însăşi? Cred că, de fapt, Dl. Ponta ştie foarte bine că la Arad „echipajul" Antonescu-Ponta nu se va alege decât cu derapaje şi încearcă să-şi mai încurajeze, pe cât poate, electoratul, turnându-i gogoşi despre potenţa propriilor candidaţi şi despre scăderea PDL. Ştie toată lumea că sondajele USL sunt o simplă manevră, prin care Ponta şi Antonescu încearcă să evite scandalurile din teritoriu, unde nici unii, nici ceilalţi nu înghit struţo-cămila care împiedică oameni şi de o parte, şi de cealaltă să candideze.

De asemenea, oamenii se conving tot mai mult că liberalo-socialiştii nu au soluţii şi marşează pe votul negativ, cauzat de uzura la guvernare, în perioadă de profundă criză mondială.

Pe măsură ce tot mai mulţi români se vor convinge că PDL a evitat falimentul României, luând măsurile care se impuneau, disperarea celor de la USL se va accentua, iar mesajele negative se vor înmulţi, însă conducerea bicefală a USL se va convinge că acestea - mai ales la Arad - vor rămâne fără ecou", a declarat Seculici.

> Arădenii ştiu cui se datorează dezvoltarea Aradului
>
> GHEORGHE SECULICI

JA-S.T.

Recital de folk la Castel

BULCI. Peste 1000 de iubitori ai muzicii din Arad, Timiş, Hunedoara, Caraş-Severin şi Alba au participat, la sfârşitul săptămânii trecute, la Bulci (comuna Bata) unde s-a desfăşurat cea de-a III-a ediţie a festivalului „Folk Maris", eveniment organizat de Consiliul Judeţean Arad, Centrul Cultural Judeţean şi Primăria Bata. Pe scena din apropierea castelului au urcat nume cunoscute ale folk-ului: Marius Baţu, Adrian Ivanitchi, Didina Curea, Daniel Julean/Nelu Pitic/Dan Miron, George Popovici, Titi Frenţiu, Livia Daniel/Angela Darocz, Cristi Bordaş. Publicul, format în mare parte din cunoscători ai genului, a cântat alături de folk-işti. Apreciind numărul participanţilor şi calitatea spectacolului, consilierul judeţean Ionel Costin, unul dintre „părinţii" evenimentului de la Bulci, a declarat: „Festivalul ăsta are viitor. Dacă ne-am dorit un festival de amploare la nivel de judeţ, iată că el tinde să devină unul de amploare naţională". **JA-T.O.**

Spectacol de clasă la Bulci FOTO:O.T.

INTERVIU JA. CU VICTOR PONTA, PREȘEDINTELE PSD ROMÂNIA

„E o boală socială ce nu va fi vindecată în 2012”

Cu Victor Ponta despre cât de ușor este să cumperi voturile românilor, despre PDL versus USL și, desigur, despre sondaje.

„Copilul” Ponta, ca să-l parafrazez din start pe Traian Băsescu, crește în sondaje, unele de argint, cum le numeați dvs., peste coechipierul său, Crin Antonescu. Cât ajută aceste cifre USL în perspectiva alegerilor, cât e manipulare, cât adevăr?

VICTOR PONTA. E foarte adevărat un singur lucru: că nu doar Crin Antonescu și cu mine stăm bine. Dacă vă uitați, Adrian Năstase, Călin Popescu Tăriceanu, Sorin Oprescu sunt politicenii în care, în absolut toate sondajele, chiar și cele ale PDL, au cea mai mare încredere. Dacă aduni procentele de încredere ale lui Boc, Udrea și Anastase la un loc nu fac cât Crin sau cât mine. Aceasta înseamnă că oamenii au încredere destul de ridicată în liderii USL și că principalul atac deja început al mașinii de propagandă a domnului Băsescu va fi pe acești lideri, ca să se demonstreze că sunt răi, corupți. Dar, în cazul lui Crin Antonescu și al meu, nu are nici o șansă și atunci recurge la chestii personale. Pe mine nu mă deranjează să îmi spună domnul Băsescu că sunt copil, pentru că asta înseamnă că nu am fost securist ca el, că nu am furat ca dânsul, că nu am făcut multe rele. Cum spunea aseară cineva foarte corect, domnia sa promovează foarte tare bebelușele căci și doamna Udrea și doamna Anastase sunt mai mici decât mine ca vârstă. Dacă eu sunt copil, atunci ele chiar sunt bebelușe. Ca de obicei, domnul Băsescu este extrem de incoerent în ceea ce spune. Faptul că sunt încă un om tânăr, deși nu mai sunt așa tânăr pe cât mi-aș dori, înseamnă că nici nu am fost securist, nici activist, ci un om care a crescut după revoluție iar această diferență se vede între mine și Băsescu și e în favoarea mea. Nu mă deranjează nimic din ce spune Băsescu despre mine. O să mă deranjeze când o să mă laude. Pentru că un om ca Băsescu nu aș vrea să mă laude niciodată.

Spuneați pe blogul dvs. că sondajele locale au fost finalizate și că știți foarte bine cum stați în teritoriu, că USL este peste PDL în toate județele. Vă întreb, însă, de Arad, când o să faceți public sondajul pentru că pe piață sunt lansate procente care nu sunt în favoarea USL: Falcă peste 60%, președintele CJA, Nicolae Ioțcu, peste 50%...

PONTA. Pe 17 august. O să prezint împreună cu Crin Antonescu sondajele în toată țara.

Chiar dvs. ați declarat acum vreo două-trei luni că este greu să-l bați pe Falcă la Arad...

PONTA. Sigur că e greu, dar nu imposibil. Și Sechelariu la Bacău părea să fie greu de bătut, iar domnul Falcă și-a construit aici un sistem pe care îl cunoașteți chiar mai bine decât mine. Dar, orice sistem are un moment de apogeu, iar acum e în cădere. Nu știu ce se întâmplă cu dosarele lui, pentru că nu doresc rău nimănui, dar știu că în Arad, de la bugetul național, s-au băgat cei mai mulți bani, comparativ cu restul țării, și că rezultalele ar fi putut fi altele.

Totuși, este chiar atât de grea lupta cu Falcă încât nici PSD, nici PNL să nu vrea să-și arunce în război vreun candidat și să opteze pentru un liberal trecut pe listele PC?

PONTA. Nu știu la cine vă referiți.

Gavril Popescu.

PONTA. Nu-l cunosc. Nu am auzit de chestia asta. Dar, repet: nu va fi niciun candidat conservator, nici liberal, nici social-democrat, ci va fi un candidat USL. Pe de altă parte, dincolo de lupta locală, care este importantă, Aradul este deja cunoscut în toată țara ca locul cu personaje dăunătoare: gen Igaș, cel mai slab ministru pe care România l-a avut vreodată, Blejnar, cel mai corupt om din România (într-o țară plină de corupție, să fi cel mai corupt și să fi în fiecare zi într-un dosar de la DNA este cu adevărat o performanță), vestitul domn Cionca, o ultimă vedetă de la Arad. Eu nu cred că pentru arădeni faptul că deja, în toată țara, când zici de grupul de la Arad, vorbești de un grup politico-mafiot este un fapt de mândrie. Cred că pentru Arad ideea de a fi un pol al crimei organizate nu este o chestie de bine și asta se resimte în timp.

Revenind la candidat, cât va conta puterea financiară a celui care va fi nominalizat...

PONTA. Nu va conta.

Spuneați la un moment dat, după sondajele publicate de IMAS, că politicenii PDL sunt condamnați. Nu vă e teamă că lipsa banilor necesari susținerii campaniilor electorale va condamna și USL-ul?

PONTA. Mie îmi e teamă de altceva: de faptul că această boală care a fost inoculată în ultimul timp de PDL în români - votezi deși nu îți place de Băsescu, pentru că ți se dă o pungă de ceva, un cadou, bani - e o boală care va fi vindecată foarte greu și va lăsa urme foarte adânci în societatea românească. Am întâlnit în ultima perioadă prea mulți oameni care îmi spun că îi urăsc pe Băsescu și pe Boc, dar, la alegeri, dacă li se dă o pungă ca să voteze cu ei, vor vota. Repet, e o boală socială asta, pe care nu o să o putem vindeca la anul, în 2012. Ne va lua mult timp ca să îi învățăm pe oameni să nu-și mai vândă votul. Ori, aici, PDL, din păcate, a avut un rol extrem de nociv. Nimeni nu a dus totul la o politică de cumpărare a voturilor așa cum a făcut-o PDL. De altfel, cum ați văzut, ei nici nu prea își fac în rest campanie, nu-i prea interesează să prezinte un program. E foarte ciudat pentru că, în general, Guvernul are un program, iar Opoziția îl critică. În România e invers. Opoziția vine cu programe, iar Puterea critică. În general, Puterea e cea care vine și își face o campanie în media. La noi toată media cumpărată de cei de la Putere nu-i laudă pe ei, ci ne înjură pe noi, cei din Opoziție. E o boală socială care nu va fi vindecată în 2012. Vor fi ani de zile în care oamenii vor zice de acord, te votez, dar ce îmi dai? O să le spun că eu nu sunt pedelist, nu îți dau nimic. A, bun atunci, eu îl votez pe cel care îmi dă. Aceasta e foarte grav și pentru asta îi acuz pe cei de la PDL în mod direct.

> Ne va lua mult timp ca să îi învățăm pe oameni să nu-și mai vândă votul

Credeți că veți mai crește în sondaje până la alegeri sau, așa cum susțineți, pomenile pre-electorale și electorale își vor spune cuvântul?

PONTA. Acum, dacă puteți să puneți ghilimele de rigoare, eu cred că o să ne prăbușim, o să avem 10%... Acum serios, am văzut că, pe de o parte, experții domnului Băsescu ne spun că stăm rău în sondaje și că ne prăbușim, iar pe de altă parte pe domnul Băsescu îl ia gura pe dinainte și spune că o să avem peste 50%, dar el tot nu ne pune premier. Nu mă încălzește și nici nu îmi doresc să cresc în sondaje. Îmi doresc să alegem candidați buni, să păzim bine de tot voturile ca să nu fie furate sau cumpărate și rezultatul, dacă este unul corect, indiferent că va fi în favoarea sau defavoarea USL, e un rezultat pe care eu îl accept. Dacă e corect.

ADRIANA BARBU DĂNILĂ
adriana.barbu@informmedia.ro

„Încurajarea muncii, principala preocupare”

Deputatul Claudia Boghicevici a dezbătut, împreună cu șefii AJOFM Arad, implementarea prevederilor Codului Muncii.

ARAD. Vicepreședintele Comisiei pentru Muncă și Protecție Socială din camera Deputaților, Claudia Boghicevici, și-a continuat seria dezbaterilor itinerante, prin întâlnirea cu directorul AJOFM Arad, Albert Ladislau și alți angajați ai acestei instituții. Înainte de oferirea unor date concrete privind activitatea acestei instituții, deputatul arădean ne-a prezentat concluzia: „Mă bucur să constat că la nivelul AJOFM Arad s-a înțeles un lucru esențial, acela că principala preocupare nu este cea de oferire a indemnizației de șomaj, ci acordarea de măsuri active și încurajarea pentru găsirea unui loc de muncă, menținerea activă a individului pe piața muncii”.

> Beneficiile unui Cod al Muncii echilibrat sunt vizibile atunci când acesta este corect aplicat
> CLAUDIA BOGHICEVICI

Șomajul, în scădere

La sfârșitul semestrului I al anului 2011, rata șomajului înregistrată la nivelul județului Arad a fost 3,38%, mai mică cu 2,53% față de cea de la sfârșitul semestrului I al anului 2010 și cu 0,16% față de cea din luna mai 2011. Se constată că față de aceeași perioadă a anului 2010, în anul 2011 rata șomajului înregistrat în județul Arad este în scădere, motivul fiind scăderea numărului de persoane disponibilizate. Numărul total de șomeri corespunzător lunii iunie 2011, de 7243 persoane, a scăzut față de luna mai cu 348 persoane și față de luna iunie 2010, cu 5452 persoane”.

Stimularea încadrării

„De mare importanță este stimularea încadrării în muncă a absolvenților instituțiilor de învățământ. Astfel, în semestrul I al anului 2011 au fost încadrați absolvenți de învățământ, din care: fără subvenționarea locului de muncă - 145; prin subvenționarea locurilor de muncă - 74. În perioada 01.01.2011-30.06.2011 AJOFM Arad a încheiat un număr de 65 convenții pe art. 80 din legea nr. 76/2002, pentru un număr de 74 persoane. Comparativ, în aceeași perioadă a anului trecut au fost încheiate 80 de convenții pentru un număr de 88 de persoane, iar în întreg anul 2010 au fost încheiate 101 convenții pentru 109 persoane”, a detaliat Claudia Boghicevici, adăugând că „prin aplicarea setului de măsuri active prevăzute pentru promovarea includerii sociale a persoanelor cu handicap apte de muncă, în semestrul I al anului 2011 s-a reușit încadrarea în muncă a 16 persoane, opt cu contract de muncă pe perioadă determinată și opt pe perioadă nedeterminată”. Totodată, însă, „în contextul politicii de încurajare a acesului la activitățile antreprenoriale, agenția a acționat, prin efort propriu, în direcția acordării serviciilor de asistență și consultanță gratuită pentru inițierea de către șomeri a unor activități pe cont propriu”.

Măsuri active

Claudia Boghicevici a enumerat și câteva dintre măsurile de stimulare a ocupării cu finanțare din bugetul asigurărilor pentru șomaj: „în semestrul I al anului 2011 au beneficiat de servicii de informare și consiliere profesională un număr de 7519 persoane aflate în căutarea unui loc de muncă; în semestrul I al anului 2011, din numărul total de șomeri cuprinși la serviciile de consiliere profesională 904 au fost încadrate în muncă și 1246 au primit recomandare pentru înscrierea la un curs de calificare. De asemenea, pentru anul 2011, AJOFM Arad a planificat, în funcție de bugetul alocat pentru formarea profesională a persoanelor aflate în căutarea unui loc de muncă, cursuri pentru un număr de 592 persoane. Pe lângă aceste cursuri, persoanele aflate în căutarea unui loc de muncă pot beneficia de cursuri de formare profesională gratuite prin intermediul beneficiarilor de proiecte finanțate din FSE POSDRU 5.1, cu care instituția a încheiat protocoale de colaborare; în urma acordării serviciilor de mediere, au fost încadrate în muncă 3137 persoane, din care: 1851 în locuri de muncă pe perioadă nedeterminată și 1286 în locuri de muncă vacante pe perioadă determinată.Activitatea de mediere a muncii a fost impulsionată, evident, și de organizarea Burselor Muncii. Având în vedere studiul pieței muncii, AJOFM Arad a propus organizarea în anul 2011 a unui număr de 7 burse pentru informarea, medierea și consilierea agenților economici, somerilor, precum și a persoanelor aflate în căutarea unui loc de muncă”.

JA-S.T.

Claudia Boghicevici, preocupată de piața muncii — FOTO: JA

STRATEGIA EURES

Claudia Boghicevici a ținut să remarce preocuparea AJOFM pentru implementarea strategiei EURES, prin care se acordă asistență oricărui cetățean român sau al unui stat SEE pentru a-și găsi un loc de muncă, dar se oferă sprijin și angajatorilor români sau ai altui stat SEE, care doresc să recruteze forță de muncă din SEE/România. „Pe lângă standul din cadrul târgurilor, rețeaua EURES a mai fost promovată și prin intermediul unui Job-club și unui seminar regional”, subliniază deputatul.

Grupul G7 promite măsuri semnificative

TOKYO. Statele din Grupul celor Șapte (G7) mari economii ale lumii au anunțat măsuri coordonate pe piețele valutare pentru a tempera „mișcările dezordonate", iar Banca Centrală Europeană (BCE) a sugerat că va începe să cumpere obligațiuni guvernamentale italiene și spaniole, transmite Reuters.

BCE a anunțat, după o conferință de urgență a Consiliului Guvernator susținută duminică, că va „implementa activ" programul de achiziții de obligațiuni pentru a combate criza datoriilor de stat, indicând că va cumpăra de pe piața secundară titluri de stat italiene și spaniole, limitând astfel efectul de contagiune.

Banca Centrală Europeană a salutat noile măsuri de reducere a deficitului bugetar și de reformă economică anunțate de Italia și Spania, dar și un angajament franco-german ca Fondul de Stabilitate al UE să preia responsabilitatea pentru achizițiile de obligațiuni odată ce va deveni operațional, probabil în octombrie.

Totodată, statele G7 - SUA, Marea Britanie, Canada, Franța, Germania, Italia și Japonia - au anunțat că vor lua măsuri coordonate pe piețele valutare, deoarece „mișcările dezordonate au efecte adverse pentru stabilitatea economică și financiară".

ÎMPOTRIVA DEPORTĂRILOR Australienii au organizat un miting împotriva deportării planificate a solicitanților de azil din Malaezia la Biroul Departamentului de Imigrări în Sydney, Australia. FOTO: EPA

Ritli, la Ministerul Sănătății

Ritli Ladislau a afirmat că l-a susținut pe ministrul demisionar Cseke Attila, astfel încât îi va continua proiectele.

ORADEA. Medicul orădean Ritli Ladislau, propus de UDMR Bihor ca ministru al Sănătății, afirmă că, dacă va fi numit în funcție, prioritățile sale vor fi continuarea proiectelor începute de Cseke Attila, normalizarea relației dintre minister și CNAS, precum și îmbunătățirea finanțării sistemului sanitar.

Continuarea proiectelor

„Pentru că sunt clinician, mă întâlnesc zilnic cu pacienții și, din acest motiv, știu foarte bine ce trebuie făcut, din partea cealaltă a lanțului de factori care compun sistemul sanitar", a declarat, ieri, dr. Ritli Ladislau.

Ritli Ladislau FOTO: FAN

Ritli a afirmat că l-a susținut pe ministrul demisionar Cseke Attila, astfel încât va continua proiectele începute de acesta, dar va încerca și să îmbunătățească relația dintre minister și CNAS, în scopul creșterii finanțării sistemului. „Pe de altă parte, dacă voi fi numit la conducerea Ministerului, voi încerca să îmbunătățesc finanțarea sistemului medical, împreună, desigur, cu ceilalți factori politici, pentru că aceasta este o decizie politică. Știu că este monoton de spus, dar acesta este adevărul, căci cei care răspund de acest domeniu, dacă nu au și instrumente financiare pentru îmbunătățirea sistemului, nu reușesc să-l modernizeze.

În fine, aș vrea să se normalizeze relația cu CAS, această relație trebuie să fie una normală, de colaborare, nu de antagonism", a declarat dr. Ritli Ladislau.

Consiliul Operativ al UDMR Bihor l-a propus oficial în funcția de ministru al Sănătății pe medicul Ritli Ladislau, care este directorul medical al Spitalului Clinic Municipal „Dr. Gavril Curteanu" din Oradea, a declarat, ieri președintele exe-cutiv al filialei, Szabo Odon.

SURSA: MEDIAFAX

Vizitează zona sinistrată de la Fukushima

FUKUSHIMA Secretarul general al ONU, a exprimat ieri solidaritatea Națiunilor Unite cu Japonia, afectată de un cutremur urmat de tsunami și o catastrofă nucleară, și a încurajat persoanele sinistrate să „reziste", relatează AFP.

Ban Ki-moon este unul dintre oficialii străini cu cel mai înalt rang care se duce în apropierea centralei Fukushima Daiichi, grav avariată, la 11 martie, de un tsunami de 14 metri.

„Acest accident de la centrala nucleară Fukushima Daiichi ne-a învățat o lecție importantă", a declarat el. „Trebuie să reflectăm cu atenție, pentru a ne ameliora securitatea și instrumentele cu care să răspundem la astfel de urgențe".

Aproximativ 85.000 de persoane au părăsit împrejurimile centralei, după declanșarea celei mai grave catastrofe nucleare de la cea de la Cernobîl, în urmă cu 25 de ani.

Împreună cu soția sa, Ban Ki-moon a vizitat un centru pentru refugiați, unde trăiesc, în condiții precare, de cinci luni, peste 300 de evacuați, provenind, în mare parte, din orașul Minamisoma și din zona interzisă, care se întinde pe o rază de 20 de kilometri în jurul instalației atomice.

„Trebuie să rezistați", le-a spus Ki-moon, în japoneză, sinistraților.

SURSA: MEDIAFAX

Ban Ki-moon FOTO: EPA

Sancțiuni economice împotriva Siriei

BERLIN. Germania a evocat ieri, pentru prima dată, sancțiuni economice ale Uniunii Europene (UE) împotriva Siriei, ca reacție la de violențele față de opozanți, relatează AFP.

„Salutăm faptul că UE a extins, din nou, sancțiunile sale (împotriva oficialilor regimului sirian). Extinderea la domeniul economic face, în prezent, obiectul unor reflecții aprofundate", a declarat adjunctul purtătorului de cuvânt al guvernului german, Christoph Steegmans, într-o conferință de presă.

„Cancelarul constată cu o îngrijorare crescută că luările de poziție ferme și îndemnurile clare ale Consiliului de Securitate al ONU nu l-au determinat deloc pe președintele (sirian, Bashar) al-Assad să își modifice politica" de reprimare violentă a manifestațiilor care cer plecarea sa de la putere, a adăugat el.

Într-un interviu pentru postul Deutschlandradio Kultur, un oficial de rang înalt din cadrul CDU, al cancelarului Angela Merkel, Ruprecht Polenz, a îndemnat Europa să blocheze importurile de petrol și gaze naturale din Siria.

Breivik, sub influența unor substanțe ilegale

OSLO. Extremistul norvegian Anders Behring Breivik, autorul celor două atacuri din 22 iulie din Norvegia, era sub influența unor produse ilegale în momentul comiterii atacului, a anunțat ieri poliția, citată de AFP.

„Pot să confirm că a recurs la stupefiante ilegale. Nu vreau să comentez ce tip de produse, dar a consumat", a declarat pentru AFP procurorul poliției, Paal-Fredrik Hjort Kraby, citând rezultatul analizelor de sânge.

În manifestul pe care l-a publicat pe Internet chiar înainte ca mașina-capcană să explodeze în centrul Oslo apoi să deschidă focul asupra unei mulțimi de tineri pe insula Utoyea, Behring Breivik explică faptul că a recurs la steroizi anabolizanți.

Experții psihiatrici numiți pentru a examina starea mintală a lui Behring Breivik în vederea stabilirii responsabilității sale penale și-au început activitatea, a declarat procurorul poliției.

Cei doi experți vor trebui să își predea raportul până la 1 noiembrie.

SURSA: MEDIAFAX

Timoșenko își continuă lupta

KIEV. Fostul premier ucrainean Iulia Timoșenko a promis ieri, înainte de prima sa audiere de la arestare, să își continue lupta pentru a face din „Ucraina un stat european veritabil", relatează AFP.

„Închisoarea este închisoare, nu vreau să mă plâng. Este o încercare, dar este și sensul vieții mele, să acționez pentru ca Ucraina să devină un adevărat stat european", le-a declarat ea jurnaliștilor, în sala tribunalului, înainte de începerea audierii.

Timoșenko, machiată și coafată perfect, nu părea marcată de acest sfârșit de săptămână petrecut în detenție. Ea nu purta cătușe ieri dimineața.

În apropierea tribunalului, s-au reunit mai multe sute de susținători care scandau sloganuri ostile puterii. Manifestanții strângeau, de asemenea, semnături pentru petiții care cer dizolvarea Parlamentului și destituirea președintelui Viktor Ianukovici.

Iulia Timoșenko a fost plasată vineri în detenție provizorie de tribunalul unde este judecată de la sfârșitul lui iunie pentru abuz de putere.

Sursa: Mediafax

Iulia Timoșenko FOTO: EPA

Planuri pentru perioada post-Kadhafi

LONDRA. Un memorandum al rebelilor libieni privind perioada post-Kadhafi recomandă menținerea majorității infrastructurilor existente ale regimului, pentru a evita un haos ca cel cu care s-a confruntat Irakul, după îndepărtarea de la putere a lui Saddam Hussein, relatează luni The Times, citat de AFP.

Acest raport de 70 de pagini, obținut de cotidianul britanic, a fost elaborat de opozanții libieni din cadrul Consiliului Național de Securitate (CNT), care recunosc, totodată, că au puține șanse să-l îndepărteze pe colonelul Muammar Kadhafi, aflat la putere de atât de mult timp, dar apreciază că diviziunile interne îl vor obliga să plece.

Rebelii libieni mizează pe o „forță operațională, la Tripoli", constituită din 10.000 până la 15.000 de oameni, pentru a securiza capitala și a-i captura pe susținătorii colonelului Kadhafi.

Rebelii afirmă că aproximativ 800 de oficiali din actualul Guvern s-au alăturat cauzei lor și că aceștia ar putea forma nucleul unei noi administrații, continuă cotidianul.

Documentul arată modul în care telecomunicațiile, transporturile și sectorul energetic vor fi preluate, în câteva ore de la prăbușirea regimului.

Rebelii, tot potrivit textului, mizează enorm pe trădări. Ei apreciază că aproximativ 70 la sută dintre oficialii de rang înalt ai actualei puteri se vor angaja pe lângă noul regim.

CNT a confirmat autenticitatea memorandumului, dar a cerut cotidianului britanic să nu menționeze anumite puncte importante, care ar putea compromite operațiunea în curs.

A furat din magazin FOTO: JA

A furat cafea şi muşchi file din supermarket

ARAD. Vânzătorii unui supermarket din Arad au solicitat intervenția jandarmilor după ce aveau suspiciuni că un bărbat a furat mai multe produse. Echipajul deplasat la fața locului l-a identificat pe Ionel P., de 32 de ani, din județul Vaslui, care a ascuns sub îmbrăcămintea purtată două pachete de cafea și trei kilograme de mușchi file, în valoare de 150 de lei. Pe numele său a fost întocmit dosar penal. **JA-A.G.**

115

amenzi şi 56 de puncte de penalizare au aplicat polițiștii rutieri în urma controalelor efectuate. Aceștia spun că valoarea sancțiunilor date se ridică la 17.800 de lei.

Agenții de circulație au mai reținut nouă permise auto, precum și zece certificate de înmatriculare. De asemenea, agenții de ordine publică au aplanat nouă conflicte. **JA – I.C.**

Weekend cu controale şi amenzi rutiere

ARAD. Combaterea încălcărilor normelor rutiere ce reglementează viteza de deplasare a autovehiculelor a fost tema acțiunii desfășurată de polițiștii de la Rutieră în weekend. Agenții de circulație au aplicat nu mai puțin de 108 amenzi rutiere și lăsând nouă șoferi fără permisele auto și certificatele de înmatriculare ale mașinilor. La acțiune au mai participat și polițiștii din comune. **JA – I.C.**

Weekend cu amenzi rutiere FOTO: JA

I-a tentat cablul electric de sub un pod rutier

LIPOVA. Patru tineri, din Lipova și Zăbrani, sunt principalii suspecți ai unui furt de cablu electric. Cei patru ar fi furat 25 de metri de cablu electric de sub vechiul pod rutier amplasat peste Mureș, rețeaua de unde s-a furat cablul nefiind funcțională. Asupra acestora au fost găsiți doi saci și o plasă care conțineau bucățile din tablă de plumb și firele metalice. Prejudiciul cauzat a fost recuperat. **JA – I.C.**

A adus teroarea în casă

O familie din Moroda trăieşte cu spaima în suflet de la întoarcerea din spitalul de la Mocrea a singurului bărbat din casă.

MORODA. Îi vedem pe stradă gesticulând, sau îi auzim vorbim singuri, ne abordează fară a ne cunoaște și, de multe ori, ne agresează. Îi ocolim, ne facem cruce și ne bucurăm că nu sunt ai noștri, că nu trebuie să trăim zi de zi cu ei. Viața familiilor în care își duc traiul, între două spitalizări, poate deveni cu ușurință un calvar.

Agresiv dar ...ameliorat

Cazul unui asemenea bolnav din localitatea arădeană Moroda este tipic pentru modul în care nu funcționează sistemul de sănătate la noi. Spitalizat la Mocrea (ultima dată timp de doi ani), Jebel, Ștei, cu diagnosticul schizofrenie, G.I. a revenit acasă. Pe externare scrie ameliorat dar starea lui, potrivit declarațiilor familiei, este foarte gravă.

„Ne amenință cu moartea, are halucinații, vrea să ne bată, nu putem dormi noaptea de frica lui", mai ales că în casă sunt și trei copii minori. „A început să amenințe și oamenii prin sat", a mai precizat sora bolnavului, Gornic Diana. De fiecare dată când a revenit, familia nu a fost anunțată în prealabil, ci pur și simplu s-au trezit cu el acasă. Trebuiau să-i suporte crizele, să-i asculte amenințările până când devenea atât de violent încât era dus, întotdeauna, de organele de ordine înapoi la spital.

Client al polițiștilor

Bolnavul este un cunoscut al polițiștilor din zonă, fiind foarte agresiv, intervenția lor fiind solicitată de mai multe ori. De fiecare dată când a fost internat, a fost dus la spital cu ajutorul polițiștilor, al mascaților, lucru confirmat chiar de polițiștii din localitate. „Este un pericol public, este extrem de violent și greu de stăpânit. Nu înțeleg de ce îl tot trimit acasă", povestește fostul șef de post, care a intervenit de nenumărate ori în încercarea de a-l liniști.

Ultima dată a fost dus la spitalul din Mocrea cu ajutorul mascaților FOTO: JA

> Atâta timp cât e acasă, nu mai avem siguranță
> **DIANA GORNIC**

Verdict de la Parchet

Doar că lucrurile nu sunt atât de simple. Pentru a fi internat definitiv e nevoie de un verdict dat de Parchet, în cazul de față cel de pe lângă Judecătoria Ineu. Familia a făcut o cerere pentru a fi pus sub interdicție și a solicitat spitalizarea permanentă. Două dosare au fost depuse în urmă cu câțiva ani la Parchetul de pe lângă Judecătoria Ineu pentru a obține interdicția, iar acum un al treilea este în lucru la Poliția din Seleuș. Dar, în cele din urmă, decizia aparține, se pare, medicilor.

Medicii se disculpă

Cel care i-a semnat externarea, medicul Antoniu Borzak, de la Spitalul din Mocrea, de altfel singurul medic la cei 170 de bolnavi cronici, a motivat prin ameliorarea stării lui mintale. „Asta-i boala, când l-am externat era ameliorat, dar dacă a început din nou să devină agresiv, îl internăm din nou", a conchis el. Aici nu poate fi ținut permanent, doar la Spitalul din Ștei". A fost internat și acolo dar, după o vreme, a fost trimis acasă, iar externarea a venit prin poștă la scurt timp după ce bolnavul ajunsese acasă. Fiecare județ cu bolnavii lui, au motivat medicii de acolo decizia luată. Din punctul de vedere al Casei de Asigurări de Sănătate, orice bolnav poate fi tratat în orice județ, dat fiind că fondul este unic, singura condiție fiind ca spitalul să poată asigura condițiile de securitate necesare unui asemenea caz, a punctat Bianca Găicean, purtătorul de cuvânt al CAS Arad. Medicul de familie, cel care trebuie să-i elibereze biletul de trimitere la spital, Mihuț Gheorghiță, destul de recalcitrant la telefonul nostru, cunoștea cazul și susține că le va elibera actul necesar pentru o nouă internare: „Dacă e atât de agresiv cum spun, să cheme poliția să-l ducă și le dau biletul de trimitere, eu nu mai merg acolo. Ultima dată când am fost acolo, în urmă cu câțiva ani, a aruncat în mine cu un lemn. Nu-mi risc viața", a justificat el reținerea față de caz.

> Asta-i boala, când l-am externat era ameliorat
> **BORZAK ANTONIU**

Frica şi refuzul

E drept că în momentul în care revine acasă, toți intră în panică. Bărbatul în floarea vârstei, peste 1,80 înălțime, cu o greutate peste 100 kg, e cam greu de stăpânit. Frica e suficient de mare, ca acum, în acest nou dosar, vecinii să refuze să mai dea declarații, în calitate de martori, legate de agresivitatea lui. Singurii care trebuie să-i facă față sunt cei din familie: două femei (mama și sora) și trei copii. În cazul unei nenorociri, nu va putea fi nici măcar pedepsit iar medicii vor susține că starea lui, în momentul externării,... era ameliorată.

CONTRAEXEMPLU

Un alt bolnav, din aceeași localitate, stă la Mocrea de mai bine de zece ani, fără a fi externat nici măcar o dată. Și nu e agresiv, după spusele celor din Moroda.

MONICA ARDELEAN
monica.ardelean@informmedia.ro

TIR-urile încărcate cu lemne, luate la verificări

35.000 de lei. Amenzile aplicate de polițiștii din Nădlac pentru două transporturi ilegale de lemne.

NĂDLAC. Lemnele continuă să fie o afecere indiferent de modul în care polițiștii luptă împotriva ilegalităților în domeniu. De curând, polițiștii au luat la verificat TIR-urile care tranzitau DN7, la Nădlac. A fost vorba de polițiștii de aici, împreună cu Sectorul Poliției de Frontieră Nădlac, iar acțiunea a vizat combaterea transporturilor ilegale de material lemnos. S-au aplicat amenzi de 35.000 de lei. Astfel, oamenii legii au oprit în trafic un TIR în care erau încărcați 22 metri cubi de lemn de foc. Transportul a fost încărcat la Deva și trebuia să ajungă în Italia, doar că drumul lemnelor a fost întrerupt la Nădlac când polițiștii au constatat că transportatorul deținea un aviz de însoțire primar în care a fost modificată data plecării. Conform lucrătorilor de poliție, „societatea în cauză a fost sancționată cu 10.000 de lei, iar materialul lemnos, în valoare de aproximativ 16.000 de lei, a fost ridicat în vederea confiscării, fiind acordat termenul legal de 72 ore pentru prezentarea actelor de proveniență". Totodată, în cadrul acestei acțiuni a mai fost oprit în trafic un TIR, în care erau transportați 20 de metri cubi de lemn de foc. Marfa, expediată de o societate din Timișoara pentru una din Ungaria, avea avizul de însoțire primar expirat de la sfârșitul lunii iulie. Firma transportatoare s-a ales cu o amendă de 25.000 de lei iar lemnele au fost confiscate. **JA – I.C.**

TIR-urile cu lemne, trase pe dreapta FOTO: JA

Au acordat primul ajutor FOTO: JA

Băgat în comă de prietenii de pahar

SEMLAC. O noapte de chef stropită cu alcool îl putea costa viața pe un tânăr din Arad. În noaptea de 6 spre 7 august, în centrul comunei Semlac, la un local, trei tineri s-au pus pe băute. Nimeni nu avea de unde să știe că după un timp cei trei aveau să se ia la bătaie, iar unul dintre ei va intra în comă. Agresorii, doi tineri de 21 și 22 de ani, de loc din Semlac și Șeitin, l-au luat la bătaie pe tânărul de 28 de ani. L-au lovit cu sticlele în cap până a intrat în comă. Polițiștii spun că totul a fost spontan. „Pe fondul consumului de băuturi alcoolice și în urma unui scandal spontan, cei doi i-au aplicat victimei de 28 de ani mai multe lovituri cu sticle în zona capului", a declarat Ovidiu Liber, din cadrul IPJ Arad. Victima a fost preluată, în comă, cu traumatism cranian, de un echipaj SMURD, care i-a acordat primul ajutor, iar apoi l-a transportat la spital. Tânărul a fost internat la reanimare, iar acum a ieșit din comă, starea lui fiind stabilă, spun medicii.

Cei doi vor fi cercetați pentru infracțiunea de vătămare corporală. **JA – I.C.**

Sport

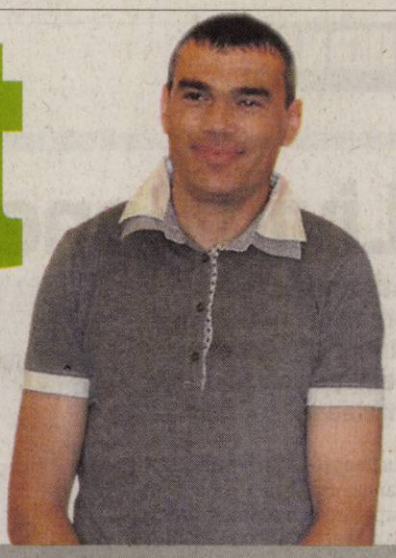

„Ne interesează organizarea în condiţii bune a C.E. de baschet"

Alexandru Meszar, director DJTS Arad

2

zile au rămas până la începerea C.E. de baschet feminin U16, de la Arad (11-21 august). Echipa României, pregătită de antrenorul Mădălin Piperea, va juca mai întâi cu Lituania (joi), apoi va întâlni Israelul (vineri) respectiv Bulgaria (sâmbătă). Toate jocurile vor fi susţinute la orele 18.

Obiectivul este accederea în elită.

Eforturi ce se canalizează pe „europenele U16"

ARAD. Pe lângă Trofeul „Ilie Năstase" la tenis de câmp, oraşul nostru va găzdui, în această lună, încă un eveniment de ţinută: Campionatul European de baschet feminin - categoria Under 16, grupa valorică B. Eforturile organizatorilor sunt direcţionate pe asigurarea unor condiţii cât mai bune, astfel încât evenimentul din sportul cu mingea la coş să însemne o reuşită din toate punctele de vedere. **JA – A.H.**

Dorin Stana FOTO: L.S.

Abonamente, la finalul săptămânii

ARAD. Deşi programul campionatului în seria a II-a a ligii secunde a fost deja stabilit, cei de la UTA nu au pus în vânzare abonamentele. Dar, există o explicaţie, căci directorul de competiţii de la UTA, Dorin Stana vrea să le facă o surpriză fanilor înfocaţi ai „Bătrânei Doamne".

„Încercăm să schimbăm ceva, iar dacă reuşim va fi ceva extraordinar. Vreau ca abonamentele să fie înlocuite cu carduri de intrare, din respect pentru suporterii noştri, care au nevoie de o schimbare şi la acest capitol. Dacă ne reuşeşte, cel mai probabil, vineri, vom pune în vânzare noile abonamente" - ne-a declarat Dorin Stana. **JA – L.S.**

Veniri şi plecări, pe bandă rulantă

Nagy şi Stupar tot caută soluţii pentru posturile considerate descoperite, însă doar Alex Fotescu a convins.

ARAD. UTA se află tot în căutări, mai ales pentru a găsi soluţii pentru posturile de fundaş stânga, atacant şi chiar mijlocaş central. Însă, mai cu seamă, pentru primele două, tehnicienii se dau peste cap să găsească ceva viabil.

Asta, deoarece Alin Gligor a demonstrat că nu poate juca la randament maxim pe postul de fundaş stânga, iar în avanposturi nu sunt decât doi oameni maturi, Claudiu Drăgan şi Octavian Drăghici, Alexandru Capătă şi Alexandru Miron fiind, încă, destul de cruzi.

Alex Fotescu, remarcat

Probabil, cea mai mare bucurie a antrenorilor Roland Nagy şi Dan stupar a venit după meciul de verificare, de sâmbătă seara, de la Novi Sad, cu Vojvodina, acolo unde UTA a remizat, 2-2.

Claudiu Drăgan s-a accidentat destul de devreme, iar tehnicienii l-au aruncat în luptă pe Alex. Fotescu. Jucătorul, venit în probe de la Jiul Rovinari, a fost remarcat imediat, mai ales că a dat pasa decisivă la golul doi.

„Suntem interesaţi să-l transferăm pe Fotescu, are inteligenţă şi agresivitate în joc. Oricum, însă, mai vrem un atacant" - a spus „principalul" Roland Nagy.

Venit şi plecat repede

Continuă caruselul venirilor şi plecărilor pe bandă rulantă la UTA. Ultimii doi jucători aduşi în probe la Arad nu au reuşit să joace în ultimul meci amical. Severineanul Marius Epure a ajuns la Arad vineri, dar sâmbătă s-a accidentat la încălzire, înaintea partidei cu Vojvodina Novi Sad, iar antrenorii nu au avut răbdare şi l-au trimis acasă.

„Vroiam să-l folosesc titular, să văd ce poate. A jucat şi pe la Unirea Urziceni, în prima divizie, aşa că eram interesat să-l urmăresc contra unui adversar superior. Dar, s-a accidentat, iar noi avem nevoie, acum, de jucători apţi, care să pună osul la bătaie", spune Nagy.

Senegalezul Oumar Sheriff a avut probleme cu viza de intrare în Serbia, fiind considerat jucător extracomunitar. Aşa se face că tânărul fotbalist de 20 de ani mai are de aşteptat să debuteze pentru „Bătrâna Doamnă".

LEO SFÂRA
leo.sfara@informmedia.ro

DRĂGAN – DRĂGHICI, CUPLUL PERFECT?

Imediat după meciul de la Novi Sad, antrenorul Roland Nagy spunea: „Ne bucurăm tot mai mult că Drăgan şi Drăghici se înţeleg tot mai bine, de la meci la meci. Mai mult, ultimul a început să se integreze foarte bine în echipă, iar la capitolul pregătire fizică se apropie de ceea ce ne aşteptăm de la el".

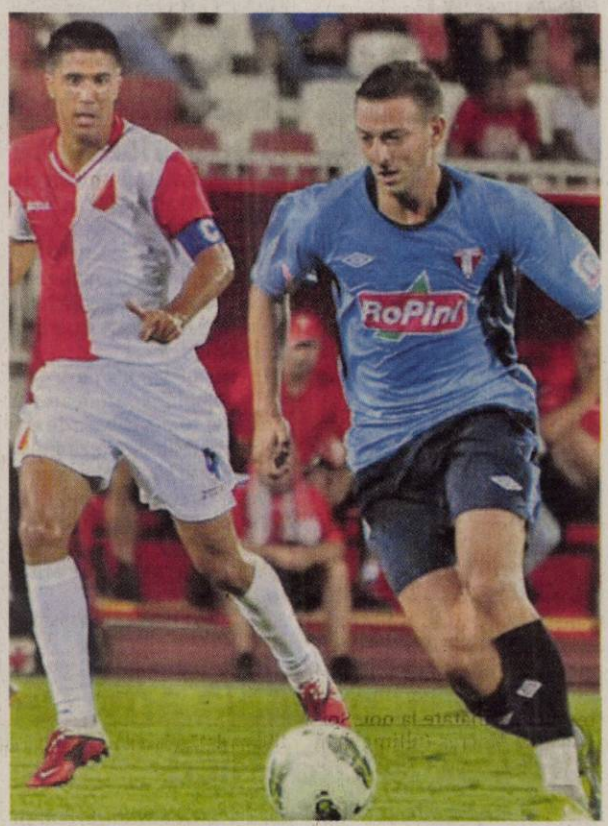

Alex Fotescu (în albastru) i-a impresionat pe antrenorii de la UTA FOTO: FAN

Sâmbătă începe „balul pe zgură"

Ediţia cu numărul şapte a Trofeului „Ilie Năstase", punct de referinţă în calendar.

ARAD. Puţin mai trebuie să aşteptăm până când, la Arad, vom fi martorii unor dispute pasionante la tenis de câmp. Trofeul „Ilie Năstase", turneu dotat cu premii în valoare de 10.000 de dolari, ajunge la ediţia cu numărul şapte, iar manifestarea se anunţă a fi, precum precedentele, memorabilă. Cu ocazia acestei competiţii, arădenii au putut urmări, de-a lungul anilor, jucătoare de talia Ralucăi Olaru, Alexandrei Dulgheru ori Soranei Cârstea. Acum va fi rândul Dianei Enache (o veche cunoştinţă a publicului arădean) să capteze privirile şi să trezească interesul iubitorilor „sportului alb", ea fiind cotată cu şanse ridicate la câştigarea laurilor.

În febră

Directorul de concurs Anela Freer a intrat în febra turneului. „Pot să vă spun că pregătirile sunt în toi. Se lucrează la terenurile complexului Riviera, facem totul pentru ca întrecerea să fie la nivelul cu care v-am obişnuit. Mă bazez pe sprijinul F.R. Tenis, al C.J. Arad dar şi al voluntarilor. Eu mi-aş dori să am circa 15 persoane cu care să colaborez pentru a duce la bun sfârşit turneul", mărturiseşte ea. Pe de altă parte, copiii de mingi urmează să fie selecţionaţi din rândurile tinerilor practicanţi instruiţi chiar de Freer.

Şi Raluca Olaru a trecut pe la Arad FOTO: EPA

Intrare liberă

Vineri este programată o conferinţă de presă ce va prefaţa evenimentul, pentru ca sâmbătă să asistăm la primele schimburi de mingi. Calificările vor avea loc până luni, de marţi, 16 august desfăşurându-se meciurile de pe tabloul principal. Intrarea este liberă pe toată durata turneului. **JA – A.H.**

Derby arădean în cadrul Cupei României la fotbal

ARAD. Arena „Francisc Neuman" va fi, astăzi, locul de disputare a unui interesant derby arădean contând pentru faza a doua a „Cupei României Timişoreana" la fotbal. Se întâlnesc, de la ora 17,30, două grupări care activează în eşalonul cu numărul trei: Naţional Sebiş, aflată sub comanda cuplului de antrenori Dan Cuedan - Lucian Ciba, respectiv CS Vladimirescu (tehnician Cristian Sculici), formaţie care a făcut pasul în liga a treia după barajul de promovare cu Performanţa Alba Iulia, iar acum încearcă să dea o nouă lovitură. Şi CSU „Vasile Goldiş" Arad are programat un duel în competiţia eliminatorie: în deplasare, cu Luceafărul 2 Oradea. Pentru a putea evolua în campionat fără a fi sancţionaţi, studenţii se vor folosi de juniorii de la Atletico (grupa 1996). **JA – A.H.**

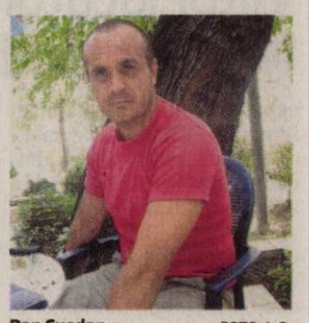

Dan Cuedan FOTO: L.S.

Tânăra Doamnă, a doua în Ungaria

POSTELEK. Gruparea de fotbal feminin Tânăra Doamnă s-a clasat pe locul al doilea la turneul internaţional din localitatea maghiară Postelek. Antrenorul Gigi Cameniţă a împărţit lotul în două, alinind formaţiile UTA respectiv Femina.

Titularele au evoluat la UTA şi au pierdut un singur joc: finala, 0-1, cu Morahalom. Monica Meszaros (cel mai bun portar), Floare Lihet, Nicoleta Pîrv, Sorina Anuţescu, Andrada Vanu, Diana Lupei şi Roxana Danciu au făcut parte din echipa premiată de organizatori. **JA – A.H.**

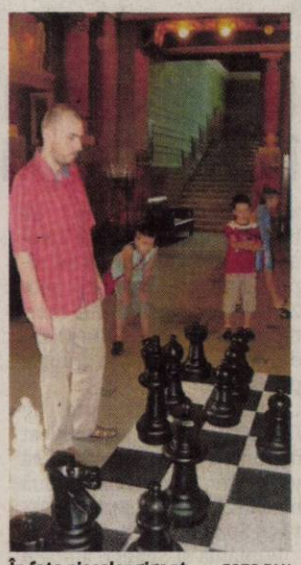

În faţa pieselor gigant FOTO FAN

Arad Open 2011 este deja la mijlocul competiţiei

ARAD. Festivalul de şah al Aradului este la jumătate, după primele patru runde luptele la vârf fiind strânse.

În Openul principal, lider a devenit Lucian Miron (Apa Nova Bucureşti), singurul concurent cu 4 puncte. Pe locurile următoare sunt zece jucători cu 3,5 puncte. În grupul acestora se disting MI Brian Smith (SUA), GM Vlad Jianu (CSM Lugoj), MI Alin Ardeleanu (Timişoara) sau marii maeştri Marius Manolache şi Andrei Murariu. Cel mai bine clasat arădean e Marius Cherecheş, cu 3 puncte.

Mult echilibru e şi în Cupa PAB România. La Under 12 conduce Debora Szavu (CSS 1 Timişoara) cu 4 puncte. Dintre arădeni s-a remarcat Sergiu Săcălean (Şah Club Vados), cu 3 puncte. La Under 8, Alexandru Ungureanu, de la CS Flacăra Parţa, este primul, cu 4 puncte. Îl urmează Daria Georgiu (CSS 1 Timişoara) şi Camil Brădean (Şah Club Vados Arad), cu câte 3 puncte.

Marele campion de haltere Adrian Jigău a fost invitatul preşedintelui Vados, Alin Câmpeanu, pentru o partidă cu piesele-gigant. **JA – A.H.**

Forţe măsurate pe plajă

ARAD. Timp de patru zile, terenul de volei pe plajă din incinta Facultăţii de Educaţie Fizică şi Sport a Universităţii de Vest „Vasile Goldiş", a găzduit prima ediţie a Cupei „Rano Caffe" la volei pe plajă, participarea fiind destul de numeroasă.

În primele două zile au concurat sportivii începători, respectiv cei din ciclul gimnazial. La fete ordinea clasamentului a fost următoarea: 1. Lorena Florincaş / Amalia Şandru - ProVolei Arad, 2. Lorena Balint / Doroteea Henţ - ProVolei Arad, 3. Raluca Iancu / Cătălina Topalea - Hand United Arad. La băieţi a fost premiată perechea Adrian Both / Bogdan Sechereş - ProVolei Arad.

Meciuri mai echilibrate au oferit sportivii mai avansaţi, adică cei din ciclul liceal, unde ordinea a fost următoarea: băieţi: 1. Victor Duma / Radu Lopătaru - ProVolei Arad, 2. Robert Czako / Răzvan Motoc - ProVolei Arad; fete: 1. Bianca Sanislav / Brigitte Szasz - ProVolei Arad, 2. Roxana Lipşa / Andreea Weiss - ProVolei Arad, 3. Claudia Lazăr / Eleonora Talpeş - ProVolei Arad.

Competiţia a fost organizată de ProVolei Arad şi Hand United, cu sprijinul sponsorilor. **JA – A.H.**

Vercauteren lasă Genk pentru arabi

GENK. Tehnicianul belgian al formației RC Genk, Frank Vercauteren, va semna un contract pe două sezoane cu gruparea Al Jazira, din Emiratele Arabe Unite, a anunțat cotidianul flamand Het Belang van Limburg.

Potrivit publicației citate, Frank Vercauteren (54 de ani) este succesorul lui Alejandro Sabella, care a plecat de la Al-Jazira pentru a deveni selecționerul Argentinei.

Antrenorul va semna un contract pe două sezoane cu Al-Jazira, care aparține șeicului Mansour bin Zayed Al Nahyan, proprietar și al grupării Manchester City.

SURSA MEDIAFAX

Frank Vercauteren FOTO: EPA

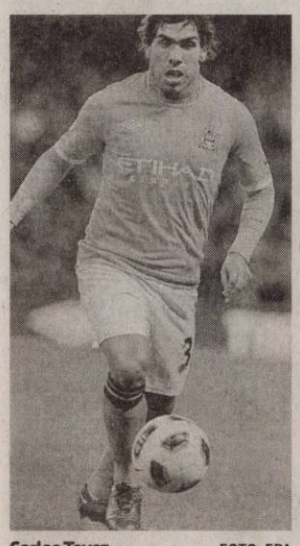

Carlos Tevez FOTO: EPA

Tevez a revenit la antrenamente

MANCHESTER. Atacantul argentinian al formației Manchester City, Carlos Tevez, care vrea să plece de la englezi, a revenit luni la antrenamente, după vacanța prelungită avută ca urmare a participării la Copa America.

Tevez, în vârstă de 27 de ani, a sosit luni dimineață, în jurul orei 10.00, la baza de antrenamente de la Carrington, însă viitorul său este incert.

După transferul ratat la Corinthians de luna trecută, el se află în atenția grupării italiene Internazionale Milano.

SURSA SPORT365.RO

La fotbal pe plajă am pierdut finala mică

MOSCOVA. Reprezentativa de fotbal pe plajă a României a pierdut finala mică a Superfinalei Euro Football Soccer League, la loviturile de departajare, scor 6-7, în fața Portugaliei, informează site-ul oficial al FRF.

La finalul celor trei reprize, scorul fusese 2-2, iar după prelungiri 3-3. Golurile echipei române au fost marcate de Raj Carauleanu, Liviu Crotoru și Ionel Posteucă. Astfel, după acest ultim joc, elevii antrenorului Stere Dămășaru au obținut cea mai bună clasare din istorie, locul 4 în Europa.

Titlul de campioană a Europei a revenit echipei Rusiei care a învins în finală Elveția, scor 6-4. În meciul pentru locurile 5-6, Italia a câștigat în fața Spaniei, scor 5-0.

SURSA MEDIAFAX

Viitor jucător la Real, Neymar laudă Barcelona

BARCELONA. Actualul jucător al formației FC Santos, Neymar, care urmează să ajungă din decembrie la Real Madrid, a declarat, că marea rivală a madrilenilor, FC Barcelona, este cea mai bună echipă din lume. „FC Barcelona este cea mai bună echipă din lume și are în rândurile sale cel mai bun jucător din lume", a declarat Neymar, referindu-se la argentinianul Lionel Messi. În ceea ce privește o eventuală întâlnire FC Barcelona - Santos la Campionatul Mondial al cluburilor, Neymar a glumit: „Cred că va trebui să ne rugăm mult la Dumnezeu înainte de a intra în teren".

Duminică, Marca anunțase că Real Madrid și FC Santos au ajuns la un acord privind transferul lui Neymar, care va veni în Spania la finalul acestui an, după Campionatul Mondial al cluburilor.

SURSA SPORT365.RO

Neymar se expune suporterilor Realului din Madrid, lăudând Barcelona FOTO: EPA

Liviu Ganea revine la Dinamo

Atacantul a fost reprimit la prima echipă și sunt circumstanțe pentru ca părțile să se înțeleagă.

Liviu Ganea revine în tricoul alb-roșu și va evolua pentru Dinamo în Europa League FOTO: FAN

BUCUREȘTI. Atacantul Liviu Ganea, care s-a antrenat luni după amiază alături de lotul primei echipe a FC Dinamo, a declarat că nu a ajuns încă la un acord în ceea ce privește prelungirea contractului, dar speră ca înțelegerea să se parafeze săptămâna viitoare.

„Încă nu am semnat nimic, dar vor continua negocierile și cred că ne vom înțelege săptămâna următoare. Am lăsat deja destul, nu mai sunt dispus să las. Conducerea clubului a decis să revin la prima echipă, m-a anunțat să revin la antrenamente. Nu am avut pretențiile atât de mari cât s-a spus, sumele sunt mult mai mici. Într-o negociere așa e, nici ei nu-ți pot da de prima dată, poate și tu ceri mai mult... Se găsește o cale de înțelegere. A fost probabil și o soluție de intimidare, nu sunt supărat și nici nu sunt afectat de asta. Acum m-am întors și nu e nicio problemă. Sunt șanse să rămân la Dinamo, dar depinde și de ei, eu am renunțat mult din pretenții. Dacă vor accepta nu e nicio problemă, eu sunt în programul echipei", a spus Ganea.

Atacantul consideră că adversarul din play-off-ul Ligii Europa, Vorskla Poltava, este unul modest: „Am văzut adversara din Liga Europa, la prima vedere pare o echipă slabă dar avem nevoie de concentrare pentru că nu va fi un meci ușor. Am înțeles că au terminat pe la jumătatea clasamentului. Calificarea se va decide aici și cred că o putem obține".

Atacantul Liviu Ganea fusese trimis la Dinamo II la jumătatea lunii trecute, deoarece a refuzat să-și prelungească înțelegerea cu gruparea „albroșie" care expiră în vara viitoare și i se stabilise o clauză de transfer de un milion de euro.

SURSA MEDIAFAX

ESTE TRECUT PE LISTA UEFA

FC Dinamo a comunicat UEFA lista cu jucători care vor avea dreptul să evolueze în meciurile cu formația ucraineană Vorskla Poltava, din play-off-ul Ligii Europa, pe care se găsesc și Liviu Ganea, care se antrenase cu echipa a doua a clubului, și Dorel Stoica, transferat în această vară. Dinamo și Vorskla Poltava se vor întâlni în play-off-ul Ligii Europa în dublă manșă, la 18 și 25 august.

Irina Camelia Begu FOTO: EPA

Begu se menține pe locul 46

Irina este cea mai bine plasată tenismană din România, care mai are patru românce în „Top 100".

BUCUREȘTI. Jucătoarea de tenis Irina-Camelia Begu se menține pe locul 46, cu 1.201 puncte, în clasamentul WTA, dat publicității, luni. În Top 100 WTA mai figurează alte patru românce: Alexandra Dulgheru, menținere pe locul 49, cu 1.166 de puncte, Simona Halep, menținere pe locul 55 (1.063 de puncte), Monica Niculescu, locul 59 (995 de puncte), și Sorana Cîrstea, locul 95 (733 de puncte), în coborâre nouă poziții. Alte patru jucătoare sunt situate între locurile 100 și 200 WTA: Edina Gallovits-Hall - locul 110, cu 634 de puncte, în urcare două poziții, Alexandra Cadanțu - locul 147, cu 437 puncte (urcare de patru poziții), Mădălina Gojnea - locul 167, cu 356 de puncte, în coborâre trei poziții, și Elena Bogdan - locul 168, cu 348 de puncte, în coborâre două poziții. În clasamentul de dublu, cel mai bine clasată este Monica Niculescu, care a urcat un loc, pe 39, cu 2.240 de puncte. Următoarele sportive din România în această ierarhie sunt: Alexandra Dulgheru - urcare de pe locul 48 pe 47 (1.896 de puncte), Edina Gallovits-Hall - locul 73 (1.145 de puncte), în urcare o poziție, Irina-Camelia Begu - locul 85 (1.010 puncte), în urcare două poziții, și Soarana Cîrstea - urcare pe 87 de pe 90 (992 de puncte).

Primele zece locuri ale clasamentului WTA sunt ocupate de următoarele jucătoare: 1. Caroline Wozniacki 9.915 puncte; 2. Kim Clijsters 7.625; 3. Vera Zvonareva 7.045; 4. Victoria Azarenka 6.115; 5. Maria Șarapova 5.941; 6. Na Li 5.726; 7. Petra Kvitova 5.437; 8. Francesca Schiavone 4.831; 9. Marion Bartoli 4.425; 10. Andrea Petkovici 3.375. sursa sport365.ro

A scăpat doar cu o etapă

BUCUREȘTI. Comisia de Recurs a LPF a admis memoriul formulat de FC Dinamo împotriva hotărârii Comisiei de Disciplină, sancționând clubul din Șoseaua Ștefan cel Mare cu o penalitate sportivă de 40.000 lei și măsura programării unui singur joc fără spectatori.

Asta, după ce Dinamo București fusese sancționată de Comisia de Disciplină a LPF cu disputarea a două etape cu porțile închise.

SURSA MEDIAFAX

TECĂU, ÎN „TOP 10"

Horia Tecău, finalist la turneul de la Washington alături de suedezul Robert Lindstedt, a intrat în primii zece jucători ai lumii în proba de dublu, el ocupând locul nouă în clasamentul ATP pentru această categorie. Tecău a urcat două locuri comparativ cu săptămâna trecută.

FOTO: EPA

Neculaie îl vrea pe Murcia la echipa FC Brașov

BRAȘOV. Patronul grupării FC Brașov, Ioan Neculaie, a declarat, luni, că va începe negocierile în privința postului de antrenor cu tehnicianul spaniol Jose Murcia, deoarece se impune o schimbare la echipă.

„Trebuie să schimbăm ceva, avem în echipă jucători mult prea valoroși ca să stăm cu fundul în apărare, trebuie musai schimbat ceva în jocul nostru. Vom negocia cu spaniolul Jose Murcia și sper să ne înțelegem. Cu siguranță va veni cu o altă mentalitate și va aduce în joc acea schimbare pe care mi-o doresc", a spus patronul.

Neculaie a menționat că actualul antrenor, Daniel Isăilă, va rămâne în staful tehnic. „Nu se pune problema ca Daniel Isăilă să plece, el va rămâne la FC Brașov. Nu voi accepta un antrenor care vine cu secunzii lui. Avem antrenor care cunoaște foarte bine echipa", a afirmat Ioan Neculaie.

SURSA MEDIAFAX

Handbalistele, calificate în grupele principale

AMSTERDAM. Naționala de handbal feminin tineret a României a fost învinsă de reprezentativa Sloveniei, scor 22-17 (11-9), în ultimul meci din grupa A la CE din Olanda, dar s-a calificat în grupele principale.

Tricolorele antrenate de Dumitru Muși s-au calificat în grupele principale datorită victoriilor din primele două meciuri, 26-25 cu Rusia și 25-19 cu Spania.

România și Spania, ambele cu câte 4 puncte au ocupat primele două locuri. „S-a jucat slab, am fost o echipă moale, cu ratări copilărești din situații clare. Fetele nu au fost montate, au jucat fără a-și respecta blazonul, după victoriile atât de importante cu Rusia și Spania.

Oricum, este o generație care poate avea realizări și ne așteptăm ca fetele să nu uite acest lucru la meciurile următoare", a declarat Remus Drăgănescu, directorul tehnic al naționalei.

SURSA MEDIAFAX

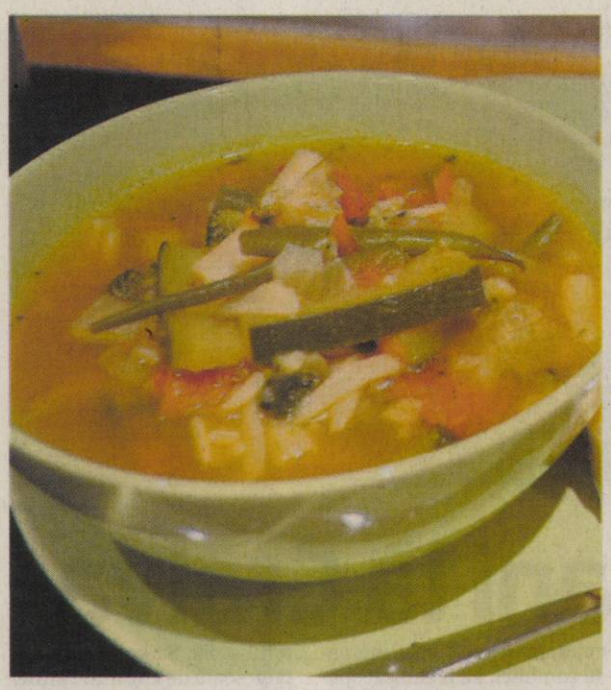

Supă rapidă de vară

HRĂNITOR. Pentru prepararea acestei rețete aveți nevoie de următoarele ingrediente: 1 ceapă, 1 dovlecel, 1 mână de mazăre, 1 mână fasole verde păstăi, 3-4 roșii, 1/2 țelină, 2 frunze de varză, 1 ou, 150 ml smântână, sare, verdeață, 2 l apă. Legumele se spală și se curăță. Ceapa se toacă mărunt, dovlecelul, țelina cubulețe, varză fâșii. Se pun la fiert într-o oală cu apă și sare și se lasă la fiert la foc mic. Când zarzavatul este fiert, se adaugă roșiile tocate cubulețe sau date prin răzătoare. Se mai lasă câteva minute la fiert. Într-un castron se bate oul, se adaugă smântână și câteva linguri de supă și se amestecă bine. Se varsă acest amestec peste supă. Se presară pătrunjel tocat mărunt și se servește cald.

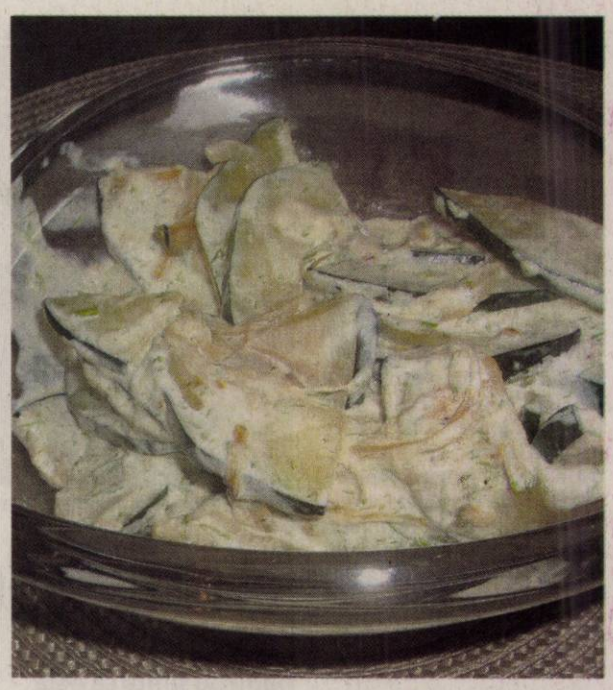

Dovlecei cu smântână

GUSTOS. Pentru prepararea acestei delicioase rețete de dovlecei cu smântână aveți nevoie de următoarele ingrediente: 1,5 kg dovlecei, 75 ml ulei, 100 g ceapă, 75 g făină, 1 legătură mărar, 10 ml oțet, sare, 25 g zahăr. Pentru început, dovleceii se spală, se curăță de coajă și se taie cubulețe. Ceapa se toacă mărunt. Dovleceii se călesc în ulei cu puțină apă. În uleiul rămas se călește ceapa și făina dizolvată în 10 ml apă. Se adaugă cam 1 litru de apă și se lasă la fiert aproximativ 10 minute. Peste sosul obținut se adaugă dovleceii, zahărul, oțetul, sare și se mai lasă la fiert 10 minute. Spre final, se adaugă smântâna și se trage vasul de pe foc. Se presară deasupra mărar tocat.

Foi de pandişpan cu zmeură şi îngheţată

DESERT. Pentru prepararea acestui desert delicios aveți nevoie de următoarele ingrediente: 500 g făină, 3 linguri de miere, 250 g mascarpone, 200 g zahăr, 50 g unt, 3 linguriță lapte, 1 linguriță bicarbonat, 1 ou, 2 linguri de nes, 500 g smântână sau frișcă, 4 ouă, 250 g zmeură. Într-un vas, pe foc, se amestecă mierea cu 100 g zahăr, unt, lapte și bicarbonatul. Se fierbe totul până se obține o compoziție de culoare maro. Se lasă la răcit, după care se adaugă oul bătut și făina. Se amestecă până se obține un aluat consistent. Din acest aluat se întind trei foi care se coc pe dosul tăvii. Între timp, se amestecă smântâna cu 100 g zahăr, apoi gălbenușurile cu nesul până când se obține o compoziție omogenă. Se adaugă albușurile și se amestecă. Se dă această compoziție la congelator pentru 2-3 ore. Se umplu foile cu înghețată cu 15 minute înainte de servire, apoi se dau la congelator pentru zece minute, se scot și se întinde deasupra un strat de crema mascarpone. Se ornează cu zmeură și se servește rece.

Chiftele cu sos picant de roşii

SPECIAL. Pentru prepararea chiftelelor aveți nevoie de: 500 g carne tocată în orice amestec doriți, o ceapă, usturoi după gust, un morcov mic, un cartof mic, o felie de pâine înmuiată în lapte sau apă, verdeață, 2 ouă, sare, piper, ulei pentru prăjit, făină. Pentru sos: o ceapă mare, o cutie de roșii în bulion sau 2-3 linguri de pastă de roșii, sare, piper, smântână după gust, ulei. Ceapa se curăță, se spală, se taie mărunt și se călește puțin în ulei încins. Pâinea se pune la înmuiat în lapte sau în apă călduță, și după ce se înmoaie, se stoarce bine în mâini. Cartoful și morcovul se curăță de coajă, se spală și se dau prin răzătoarea mică, apoi se amestecă toate cu carnea tocată. Se adaugă ouăle întregi, sarea, piperul și verdeața tocată mărunt. Se fac cu mâna bile de mărime medie, se aplatizează puțin, se dau prin făină și se prăjesc în ulei încins la foc moderat spre iute cât să prindă o crustă. Nu este nevoie să fie perfect pătrunse, pentru că se vor mai fierbe împreună cu sosul. Se scot cu spumiera și se pun într-o tigaie, deoparte. Mod de preparare - sos: ceapa se curăță, se spală, se taie mărunt și se pune la călit în ulei încins. Dacă doriți, adăugați câțiva căței de usturoi tăiați mărunt. Când ceapa este aurie și transparentă, adăugați roșiile tăiate foarte mărunt, sau bulionul îndoit cu un pahar de apă, sare și piper. Amestecați bine și lăsați să

dea doar câteva clocote apoi turnați peste chiftelele din tigaie și lăsați să fiarbă câteva minute la foc mic, sau atât cât vă place sosul de scăzut. Amestecați ușor și câte puțin, înainte să închideți focul de la aragaz, 2-3 linguri de smântână proaspătă la temperatura camerei, nu direct din frigider, pentru că se va brânzi, mai ales dacă este din comerț și nu de la piață. Adăugați pătrunjel tocat pe deasupra, închideți aragazul și puneți capac pe mâncare. Se servește ca atare, sau cu garnitură de piure de cartofi.

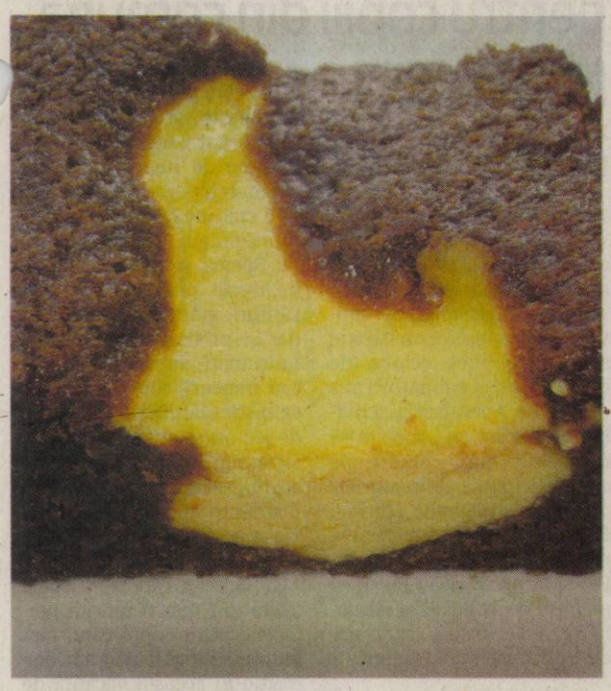

Prăjitură cu brânză în blat de cacao

DULCE. Ingrediente: 150 g făină, 100 g unt, 80 g smântână, 20 g cacao, 150 g zahăr, 2 ouă, 1/2 linguriță praf de copt (opțional). Ingrediente pentru crema de brânză: 2 ouă, 300 g pastă de brânză, 150 g zahăr. Încălzim cuptorul la 160 de grade. Se bat ouăle cu zahărul, smântâna și untul bucățele, la temperatura camerei, până obținem o compoziție cremoasă. La compoziție adăugăm făina, praful de copt și cacao. Se amestecă până încorporăm toate ingredientele. Tapetăm un vas de diametrul aproximativ de 20-24 cm cu hârtie de copt sau îl ungem cu unt și tapetăm cu făină, după care vărsăm compoziția în ea. Mixăm brânza cu zahărul și ouăle și adăugăm pasta de brânză. La cuptor se ține aproximativ 45-50 de minute.

Rulouri din piept de pui cu caşcaval

APERITIV. Ingrediente: 2 piepți de pui, 2 ouă, 250 g caşcaval, sare, piper, făină, pesmet, ulei. Bucățile de piept se desprind de pe os. Dintr-un piept rezultă patru rulouri. Batem toate bucățile de carne cu ciocanul de carne, le sărăm, le piperăm. Caşcavalul se taie bastonașe. Pe fiecare bucată de carne, așezăm câteva bastonașe de caşcaval, rulăm bucata de carne.

Când toate rulourile sunt pregătite astfel, se învelesc în folie de împachetat și se lasă la frigider aproximativ 30 de minute. Se desfac rulourile din folie, se dau prin făină, ou bătut cu puțină sare, apoi se tăvălesc prin pesmet și se frig pe toate părțile în ulei încins. Se consumă calde sau reci.

Prăjitură cu mere fără aluat

POST. Ingrediente: 1 cană făină, 1 cană gris, 1 cană zahăr, 1 plic praf de copt, 0,5 l apă, 3 linguri zahăr, esență rom, o linguriță margarină, mere, 2 plicuri zahăr vanilat, scorțișoară, 100 g margarină. Merele se curăță, se dau pe răzătoare, se amestecă cu zahărul vanilat și cu scorțișoară. Se pune la fiert apa cu zahărul iar când dă în clocot se stinge focul și se adaugă linguriță de margarină și esența de rom. Primele patru ingrediente se amestecă bine. O tavă tapetată cu hârtie de copt se unge cu margarină și se pune apoi 1/2 din compoziția amestecată, se nivelează, adăugăm merele rase și apoi restul de compoziție. Deasupra se pune siropul. Se pudrează cu scorțișoară și se dă la cuptor pentru aproximativ o oră.

Supă alsaciană, de post

DELICIOS. Pentru prepararea acestei rețete aveți nevoie de următoarele ingrediente: o ceapă de mărime medie, 2-3 cartofi, o mână de ciuperci, o roșie, o bucată de ardei verde, sare, piper, pătrunjel verde, un vârf de cuțit de dafin mărunțit, un morcov mic. Legumele se spală și se curăță de coajă, ceapa se taie julien. Cartofii se taie sferturi apoi pe jumătate fiecare felie. Ciupercile se taie felii subțiri, roșia și ardeiul se taie cubulețe, morcovul se dă prin răzătoarea mică. Se pune ulei de măsline într-o tigaie și se călește mai întâi ceapa împreună cu câteva fire de dafin, până devine translucidă, apoi se rumenesc puțin și cartofii, ciupercile și morcovul. Doar cât să capete puțină culoare. După aceea se pun într-o oală cu 1,5-2 l de apă să fiarbă pe foc mediu aproximativ 30 de minute. După un sfert de oră se adaugă roșia și ardeiul. Se potrivește de sare și piper. La urmă se pune pătrunjelul tocat și se închide focul. Se servește cu pătrunjel proaspăt, tocat, pus direct în farfurie.

PAGINĂ INSPIRATĂ DE
WWW.CULINAR.RO

Paste chicken Alfredo

INGREDIENTE. 1 piept de pui, 200 ml smântână dulce, 100 g unt, 100 g parmezan, 2 căței de usturoi, sare, piper, pătrunjel verde, 200 g tagliatelle. Tăiem pieptul de pui în fâșii și îl condimentăm cu sare și piper. Îl prăjim în tigaia grill fără adaos de grăsime. Pregătim sosul: topim untul într-o tigaie. Usturoiul îl zdrobim cu lama cuțitului, apoi îl tăiem mărunt și îl adăugăm peste unt. Lăsăm usturoiul să se prăjească ușor în unt, maxim un minut, fără a-și schimba culoarea, apoi adăugăm smântâna. Când smântâna ajunge la punctul de fierbere, adăugăm parmezanul și mai

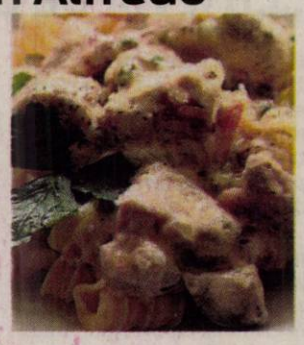

lăsăm pe foc, amestecând continuu, până când parmezanul este topit. Turnăm sosul peste pastele fierte. Așezăm deasupra pieptul de pui și presărăm pătrunjel verde.

JURNAL ARĂDEAN

Ophelie Decherf FOTO: V.F.

Marine Delporte FOTO: V.F.

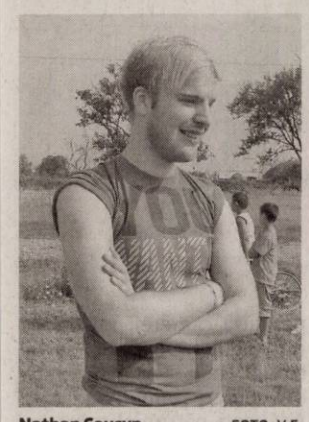

Nathan Cousyn FOTO: V.F.

Lucrează pentru bucuria celor mici

CHIŞLACA. Pe terenul de sport de la Chişlaca, sat aparţinător comunei Craiva, am întâlnit câţiva animatori din echipa lui Jean-Pierre Hameau, care alături de cadre didactice de la şcoala din comună, organizau activităţile programate cu copiii.

Am fost curioşi să aflăm de ce vin la Craiva, de ce participă la acest acest proiect? Şi ne-au răspuns:

• **Ophelie Decherf:** „De ce particip la acest proiect? Pentru a aduce fericire copiilor. Este a doua oară când vin în România şi sper să revin! Am vrea să formăm aici tineri români care să preia ştafeta şi să devină animatori de activităţi pentru cei mai mici".

• **Marine Delporte:** „Am venit aici pentru a descoperi cultura unei alte ţări şi pentru a o împărtăşi pe a noastră cu copiii. Sunt aici pentru a doua oară, cu acelaşi entuziasm dar cu mai multă experienţă şi cunoaştere decât anul trecut când nu ştiam la ce să mă aştept".

• **Nathan Cousyn:** „Vreau să îi învăţ pe tineri să descopere alte modalităţi de a se amuza, cu puţine materiale şi un minim de mijloace. Experienţa dobândită anul trecut aici mi-a permis să cunosc nevoile copiilor şi să le pot satisface la maximum aşteptările şi dorinţele. Sunt foarte mulţumit când îi văd pe copii încântaţi".

Ca un fel de concluzie au venit cuvintele lui **Jean-Pierre Hameau:** „Am primit mult mai mult decât am dat, prin primirea călduroasă a poporului român". **JA-V.F.**

Copiii sunt în centrul atenţiei la ultimul proiect al echipei lui Hameau FOTO: V.F.

Vine de 21 de ani la Craiva

Francezul Jean-Pierre Hameau simte că deja aparţine acestei comunităţi româneşti.

CRAIVA. Imediat după revoluţia din 1989, Jean-Pierre Hameau, viceprimar pe atunci al unui mic sat din nordul Franţei, a aderat, împreună cu încă un prieten, primar în aceeaşi regiune franceză, la asociaţia belgiană OVR (Operation Villages Roumains) ce desfăşura deja, de câţiva ani, o activitate amplă prin care se mobilizau şi militau contra distrugerii satelor româneşti şi a specificului lor, de către Ceauşescu. Când şi-a oferit sprijinul, Hameau a primit o listă de sate româneşti cu probleme din care el a ales la întâmplare... Craiva.

A ales...Craiva

Impresionat, după primul contact cu România, J.P. Hameau a decis să creeze propria asociaţie OMD (Organisation Merris-le-Douxlieu) prin care să sprijine pe termen lung şi în diverse aspecte această comună arădeană şi de atunci nu a existat nici un an în care francezii să nu fie prezenţi în România, la Craiva, care a devenit a doua lor casă. Au construit terenuri de sport în numeroase sate aparţinătoare comunei, au organizat spaţii de relaxare pentru bătrâni, tabere recreative pentru copii, au contribuit cu ajutoare pentru orfelinate, pentru şcoli. Practic s-au adaptat tot timpul la nevoile locuitorilor din această zonă.

A existat întotdeauna o foarte bună colaborare cu autorităţile locale care le-au devenit şi prieteni şi gazde şi parteneri în realizarea acestor obiective: primarul Ioan Bercea, Constantin Netea - doctor, prof. Jurcă Mihaela - directorul şcolii, Sarkozi Mihaela - profesoară de engleză, Pintriel Corina - educatoare, Căpitan Mirela şi Trânc Laura - învăţătoare. Dar Hameau, cu siguranţă, este văzut în zonă ca un localnic, ca un apropiat, din moment ce, de numeroase ori, a fost invitat la nunţi şi la diverse evenimente de familie. „Am avut ocazia să particip la multe evenimente din sat - ne mărturiseşte francezul. Am fost la nunţi, la înmormântări, de sărbători. La Crăciun am fost uimiţi de frumuseţea colindelor româneşti, iar la Paşti am învăţat să pictez ouă". În final, l-am întrebat ce alte ţări a mai vizitat şi ne-a răspuns: „De 21 de ani de când vin în România nu am mai simţit nevoia să vizitez altă ţară."

J.P. Hameau FOTO: V.F.

VASILE FILIP
vasile.filip@informmedia.ro

→ LA PRAZNIC DE PITĂ NOUĂ

Jean-Pierre Hameau, împreună cu echipa sa, au fost anul trecut, pentru prima dată, la „Praznicul de pită nouă" de la Beliu. Sărbătoarea câmpenească i s-a părut cu totul specială: „M-au impresionat costumele populare, dansurile, cântecele, călăreţii, simbolul sărbătorii. Nu există nimic asemănător în Franţa."

Folclorul autentic, în concurs la Lipova

La Băile Lipova s-a desfăşurat duminică etapa a III-a preliminară a concursului folcloric Autentic Fest.

Ansamblul „Lipovana" în concurs FOTO: DORIN OCNERIU

LIPOVA. Au evoluat ansambluri artistice de seniori de pe Valea Mureşului şi formaţii de copii din tot judeţul, premiul fiind calificarea la faza finală ce se va desfăşura la Moneasa în zilele de 19-20 august.

Numeroşii spectatori, dar şi juriul format din nume de marcă ale folclorului judeţean şi naţional, au admirat ardoarea şi exuberanţa din dansurile formaţiilor de copii, precum şi eleganţa şi virtuozitatea seniorilor, cu toţii prezentând cât mai autentic varietatea şi specificul folclorului din localităţile lor natale.

Din cele peste 20 de formaţii prezente în concurs, la juniori s-au calificat la faza finală: „Lipovana" Lipova, „Lioara" Buteni, „Junii" Socodor, „Doina Crişului" Ineu, „Mugurii" Vladimirescu, „Podgorenii" Păuliş, „Bizere" Frumuşeni şi „Apăteana" Apateu.

La seniori, juriul a trimis la Moneasa pe dansatorii de la „Lipovana" Lipova, „Floarea Dorului UAV" Arad şi „Păstrătorii Tradiţiei" Pecica. Spectacolul a fost completat de soliştii Lioara Boşcu, Adrian Diş, Daniel Ilie, Roberta Scorobete, Andrei Truţ şi ansamblurile folclorice „Doina Mureşului" Arad şi Beiuş, jud. Bihor.

Felicitări

„Autentic Fest a devenit un eveniment de referinţă în cadrul strategiei culturale a judeţului Arad. Felicitări tuturor formaţiilor participante, de asemenea felicitări primarului Lipovei, Marius Jurcă şi patronului staţiunii Băile Lipova, Costică Miloş, pentru modul în care s-au implicat în reuşita acestui frumos festival folcloric" ne-a declarat prof. Doru Sinaci, director adjunct al Centrului Cultural Judeţean Arad, preşedintele juriului.

JA-D.O.

„La izvor de cânt şi dor"

LIPOVA. Pe scena din staţiunea Băile Lipova s-a desfăşurat sâmbătă ce-a de-a XXX-a ediţie a festivalului-concurs pentru tineri interpreţi de muzică populară „La izvor de cânt şi dor".

După mult aplaudate interpretări de doine şi cântece de joc, premianţii acestei ediţii au fost următorii: premiul I - Adrian Diş, Lipova, jud. Arad; premiul II - Ioana Ştrengar, Bârzava, jud. Arad; premiul III: Simona Cap, Beiuş, jud. Bihor; premiul de popularitate - Sergiu Curcă, Lipova, jud. Arad; premiul special al juriului - Ionuţ Tau, Săucani, jud. Bihor; premiul de originalitate: Cosmina Brădean, Chisindia, jud. Arad; menţiuni - Daniel Ilie, Milova, jud. Arad; Maria Popovici, Arad; Florina Ştrengar, Răbăgani, jud. Bihor; Andreea Ursulescu, Lugoj, jud. Timiş

În continuarea spectacolului au încântat publicul cu evoluţiile lor copiii Roberta Scorobete şi Andrei Truţ, soliştii vocali Florica Mureşan, Ramona Mihuţ, Lele Crăciunescu, ansablul folcloric „Lipovana" din Lipova şi formaţia de dansuri din Lelești, jud. Hunedoara. Manifestarea a fost organizată de CL şi Primăria Lipova cu sprijinul Centrului Cultural Judeţean Arad şi al SC Apemin SA Lipova. **JA-D.O.**

Adrian Diş, premiul I FOTO: D.O.

„Centre de loisires" pentru copiii din comună

Anul trecut asociaţia lui J.P. Hameau a realizat primul centru de zi pentru copii la Craiva.

CRAIVA. Prima activitate din vara lui 2010 a început cu 35 copii şi, până la sfârşit, li s-au alăturat alţi 90 de copii încântaţi şi entuziasmaţi de activităţile propuse. Constatând succesul obţinut, echipa (de organizatori şi animatori) şi-a propus să reînnoiască activitatea în acest an. Aceasta se realizează chiar în aceste zile cu participarea animatorilor profesionişti Ophelie, Marine, Nathan cărora li se alătură şi restul echipei: Michel Duvet, Paul Marmuse, Jean-Pierre şi nepotul de 12 ani al acestuia, Benjamin Hoisne, care are deja prieteni mulţi români.

„Jocuri olimpice" la Chişlaca

I-am întâlnit sâmbătă pe tinerii francezi şi români, într-o atmosferă plină de soare şi de entuziasm, pe terenul de sport din Chişlaca, teren dotat în întregime de francezi. Organizaţi în echipe, copiii purtau pe faţă culorile ţărilor pe care le reprezentau: România, Franţa, Spania şi Italia. Şi aveau de trecut probe de alergare, sărituri, gimnastică, aruncare dar şi probe mai amuzante. Îndrumaţi de tinerii animatori francezi, copiii păreau că se distrează din plin. Dincolo de joc, între ei se vor crea cu siguranţă legături şi prietenii susţinute mai târziu de corespondenţe şi vizite. Mărturie vie a acestui fapt este însuşi iniţiatorul acestui program, J.P. Hameau care ne-a spus: „Este din nou o reuşită perfectă pentru copiii care, fără îndoială, nu ar fi avut altă distracţie în această vacanţă de vară. Pentru ei sunt momente de neuitat." **JA-V.F.**

Una din probele apreciate de copii FOTO: FAN

GHENAU TRADE

Ferestre si usi din profile PVC cu sticla termopan

- 3 rate lunare fara comision
- plasa fixa antiinsecte gratis
- transport si montaj gratuit
- gama larga de nuante si modele

REHAU GU BKS GUARDIAN

ARAD : B-dul Aurel Vlaicu nr: 159
tel/fax : 0257-260 . 042
mobil: 0769 - 048 . 018; 0728 - 983 . 375

GARSONIERE

• **PF vând** garsonieră, Confecții, Rebreanu, urgent, 7.300 Euro, 0724.298.069. 287266

• **Vând garsonieră** confort 2, UTA, lux, 12.700 Eur fix. Telefon 0747.543.723, 0743.980.172. 286071

• **Vând garsonieră** confort 1, 38 mp, cu pivniță, zugrăvită recent, uși schimbate, mobilată, 19.000 Eur/negociabil, 0752.425.210. 287559

• **Vând garsonieră,** 31 mp, UTA, amenajată, aranjată, 15200 eur/neg. 0724.442.686. 218930

AP.1 CAMERĂ

• **Vând Ap.1** cameră 46 mp, etj. 1, contorizat, termopan, balcon, izolat termic, pivniță.Telefon 0744.692.130. 278235

• **Vând apartament** o cameră, ultracentral, suprafață 44 mp, etaj II, amenajat, prețul 29.000 euro/neg, ☎0741.158.777. 296868

• **Vând urgent** apartament 1 cameră, etaj I/III, lângă Spitalul Județean și Campusul Universitar, mobilat modern, termotecă, ideal pentru tinerii căsătoriți și studenți, negociabil. 0731.236.261. 300073

AP.2 CAMERE-ARAD

• **Cumpăr apartament** 2 camere: centru, Micălaca, Alfa. Plata pe loc!!! ☎0744.849.390. 262161

• **Ocazie! 2** camere, ultracentral, etaj intermediar, condiții bune, 35.000 euro, 0731.832.469. 298769

• **Ocazie! 2** camere, Vlaicu, amenajat, zonă bună, 32.500 euro/negociabil, 80 mp. 0731.832.469. 298769

• **Vând apartament** cu 2 camere semidecomandat, zona Macul Roșu, etaj 3, termopane, uși metal, 55.000 Eur. Tel. 0722.609.755. 297248

• **Vând apartament** două camere, decomandat, Calea Romanilor, preț 29.000 euro, telefon 0726.158.458. 278446

• **Vând apartament** 2 camere, et. 1, bloc nou, cu centrală proprie, parcare în curte și izolație 8 cm, Cocorilor nr. 5. Telefon 0762.213.545. 208542

• **Vând apartament** 2 camere, zona Vlaicu, Aleea Amara, amenajat modern, la parter. Relații tel. 0741.425.776, 0770.697.481. 287214

• **Vând apartament** 2 camere mobilat, parchetat, faianțat, contorizat (zona Gării). Tel. 0751.794.356 (după ora 17). 287572

• **Vând apartament** 2 camere, 54,74 mp utili, neamenajat, Arad, str. N.Bălcescu, cumpărat cu L 112. Telefon: 0755.240.703. 290043

• **Vând apartament** 2 camere, Romanilor, decomandat, amenajat, 34.000 Eur, 0744.849.390. 299977

• **Vând apartament** 2 camere, semidecomandat, parter înalt, fără îmbunătățiri, zona Tic-Tac. Posibilitate privatizare. Telefon: 0745.526.714, 0744.259.791. 300067

• **Vând apartament** 2 camere, 80 mp, etaj 1, centru, Bulevardul Decebal, 27.000 Euro. Telefon 0745.773.817. 300374

• **Vând apartament** 2 camere, centrală proprie, garaj, 0744.996.386. 300498

• **Vând apartament** 2 camere, 2 balcoane, Et. IV, Billa, 0726.606.527. 300503

• **Vând apartament** 2 camere pe malul Mureșului, Bl. 301, 28.000 Euro. Telefon 0722.405.294. 301768

• **Vând apartament,** zona Spital Județean, bloc nou, 2 camere, et. 1, centrală proprie, parcare în curte, izolație 8 cm. Telefon 0762.213.545. 208305

• **Vând 2** camere, Malul Mureșului, decomandat, 60 mp. Preț 31.500 Eur. Telefon 0726.455.633, 0751.131.308. 286078

• **Vând 2** camere, Micălaca 500, etaj 1, 63 mp. Preț 26.700 Eur. Tel. 0747.543.723, 0748.756.561. 286079

AP.3 CAMERE-ARAD

• **Ocazie! 3** camere, zonă bună, etaj 1, neamenajat, 34.000 euro, 90 mp. 0731.832.469. 298769

• **Vând apartament** 3 camere, 180 mp, central, 80.000 Euro, 0756.245.548. 292998

AP.3 CAMERE-JUDEȚUL ARAD

• **Vând apartament** central, în loc. Vladimirescu. Telefon 0723.449.617. 301773

AP.4 CAMERE-ARAD

• **Vând apartament** 4 camere, etaj 3, clima, centrală proprie gaz, str.Peneș Curcanu. Informații 0744.552.081. 250406

APARTAMENT LA CASĂ

• **Vând apartament** central, la casă, 3 camere, mansardă, 50.000 Euro, negociabil. Telefon 0756.245.548. 293110

• **Vând apartament** la casă 73 mp, 3 camere, bucătărie, cămară, 2 boxe, la etaj, zona Piața Catedralei. Tel. 0770.213.873, 0740.152.829. 292517

• **Vând urgent** apartament la casă, în Părneava, compus din 2 camere, bucătărie, baie, cămară alimente, hol, magazie lemne, SC= 75 mp, curte 50 mp, preț 41.000 euro/negociabil. Telefon: 0769.279.045. 300075

CASE-ARAD

• **Vând casă** Aradul Nou, str. Piersicilor, 4 camere+ living, amenajată modern, 77.000 Eur/negociabil ușor. Tel. 0748.268.015. 284110

• **Vând casă** Aradul Nou, 4 camere, 2 bucătării, toate utilitățile, ST 980 mp, 0770.761.584. 286684

• **Vând casă** Aradul-Nou, zonă liniștită, posibilitate de a locui 2 familii, preț acceptabil. Tel: 0754.796.354, 0357/800.257. 231402

• **Vând casă** nouă, în Subcetate, teren 300 mp parter+ etaj la prețul de 95.000 euro/neg.☎0741.158.777. 296868

• **Vând casă** Pârneava, 1000 mp teren, 82.000 euro/neg. merită văzută! 0731.832.469. 298769

• **Vând casă** particulară ultracentral, suprafață totală 385 mp, telefon. 0257/210.063. 300166

• **Vând casă** în Arad, în apropierea Hotelului Iris, Părneava. Telefon 0751.970.085 sau 0257/288142. 293222

• **Vând casă** ultracentral, curte ST 500 mp, preț 90.000 Euro. Telefon 0753.751.791. 292214

• **Vând casă** 3 camere, str. Minervei, intrare comună, 25.000 euro, 0744.280.849. 296119

• **Vând 2** case P+1 noi, situate în ansamblul rezidențial de case, înșiruit în Grădiște, finisate 100% sau 90% suprafață construită 155 mp, curte, 70 mp, 0722.249.470. 262298

CASE-JUDEȚUL ARAD

• **Vând casă** construcție 2011, sat Zimand-Cuz, 2 corpuri, 300 mp, locuibil, 1.200 mp teren, parțial finalizată, zona foarte liniștită, cu case noi, preț negociabil, 0722.281.054. 300568

• **Vând casă** nouă din cărămidă, finisată, 4 camere. Preț 32.000 Eur, Săntana. Telefon 0743.895.097. 299958

• **Vând casă** în comuna Mișca, nr. 50, jud. Arad, preț negociabil, 32.000 lei. Telefon 0746.686.029 sau 0257/286127. 286704

• **Vând casă** în Cermei, 5 camere, mobilate, bucătărie, baie, garaj, apă, canalizare, telefon: 0724.517.018, 0726.261.279. 287787

• **Vând casă** în Sintea-Mică, acces la șosea și la câmp. Telefon 0740.257.681. 301833

• **Vând casă** Săntana, 800 mp, cărămidă, toate utilitățile, telefon: 0721.492.296. 287691

• **Vând casă** veche lângă Primăria Vladimirescu, teren 730mp, front stradal, 26 ml, storcător miere inox, 0742.352.280. 242870

• **Vând urgent** casă complet renovată, 2 camere, 2 bucătării, antreu, baie, cămară, atelier, pivniță, garaj- 1.100 mp, încălzire gaz, Zimandu Nou 95, 45.000 Eur/negociabil, 0257/380368, 0746.078.497. 300381

• **Vând/schimb casă** de cărămidă 3 camere, baie, 2 coridoare, șpaiț, mansardă, balcon+ în curte o bucătărie mobilată și utilată, 47.000 Eur/negociabil, în Curtici, sau apartament 2 camere+diferență. Tel. 0752.425.210. 287529

• **Vând/schimb cu** apartament Arad, casă în Conop, grădină și pământ. Tel. 0741.020.670. 262531

CASE-ALTE JUDEȚE

• **Vând casă** Ungaria Mezocovacihaza 2000 mp, 3 camere, bucătărie, hol. baie. ieftin. 0747.866.482. 300547

CASE DE VACANȚĂ-JUD ARAD

• **Vând casă** de vacanță la Miniș, de la 8000 euro. 0723.550.038. 296906

SPAȚII COM-ARAD

• **Vând apartament** parter, transformat, spațiu comercial, Grădiște- Petru Rareș, 0744.555.660. 273377

• **Vând hale** industriale de suprafețe diferite și birouri, 0722.249.470. 262298

• **Vând spațiu** comercial Vlaicu-Brezoianu (vitrină mare),45 mp, 23.000 Eur, 0744.849.390. 299979

• **25.000 mp,** Proiect HALE, Zona- Industrială PECICA- TURNU, front- stradal- dublu, 0722- 257409. 268659

SPAȚII COM-JUDEȚUL ARAD

• **Vând sau** închiriez 263 mp, spațiu comercial, Vladimirescu, preț foarte bun, renovat, 0742.352.280. 242819

TERENURI LOCAL

• **Vând teren** 620 mp, 6 Vânători, str.Caisului, cu număr de casă, FS=11 mp, toate utilitățile la stradă. Preț 50 Eur/mp/negociabil. Tel. 0757.329.758. 297241

• **VAND tren** 900 mp str.TABACOVICI nr.31 tel.0756495707 246289

• **21.200- mp GHIOROC,** zona LAS- VEGAS, bun pescărie, agrement, 0722- 257409. 268661

TERENURI JUDEȚ

• **Vând loc** de casă intravilan, Secusigiu, intabulat, negociabil. Tel. 0724.134.170. 293176

• **Vând loc** de casă, Livada, 1062 mp, FS 20 ml, cu utilități, 15.000 euro/neg, posibilități rate. ☎0741.158.777. 296868

• **Vând loc** de casă, Macea, central, 0744.550.964. 297156

• **Vând pădure** foioase, la Șiria, spre Feredeu, 10 ha compact cu CF, proprietate, preț 2500 euro/ha/neg. ☎0741.158.777. 296868

• **Vând teren** arabil, zona Șiria, 1ha; 0,5 ha; Măderat 1,29 cu FS șosea; 3,2 ha Pâncota, la prețul pieței. 0741.158.777. 296868

• **Vând teren** intravilan la Vladimirescu, suprafață 615 mp, FS 17.35 ml, prețul 8500 euro/neg. ☎0741.158.777. 296868

• **Vând teren** intravilan 540 mp, Bodrogul Vechi, Malul Mureșului, zonă de vacanță, 2.800 Euro, negociabil. Telefon ☎0754.061.955. 297162

IMOBILE CHIRII

• **Închiriez apartament** la casă; Vând frigider Indesit mare, 0748.461.333. 281327

• **Închiriez apartament** 2, 3 camere, Vlaicu, Confecții, Alfa, mobilat, 0723.308.286. 287261

• **Închiriez apartament** 1 cameră, central, nemobilat, 100 Euro. Telefon 0257/418225 sau 0742.011.165. 293198

• **Închiriez apartament** zona UTA, condiții excelente. Merită văzut! 0731.832.469. 298769

• **Închiriez apartament** 3 camere, zonă bună, preț imbatabil. Merită văzut. 0731.832.469. 298769

• **Închiriez apartament** două camere, bloc Z27, et 4/8, mobilat, frigider, aragaz, mașină spălat, contorizat, Vlaicu (lângă Poștă) 150 euro/lună, 0357.420.975. 300449

• **Închiriez apartament** 2 camere zona Fortuna. Informații telefon 0740.181.669, 0724.307.874. 300539

• **Închiriez apartament** 3 camere, la parter, lângă Spitalul Județean Arad, renovat 2011, pretabil pentru cabinet medical sau birouri. Tel. 0749.223.130, 0740.032.635. 300576

• **Închiriez casă** pentru muncitori în Bujac, 6 camere, 400 Eur/lună, mobilată, 0723.308.286. 287275

• **Închiriez casă** 2 camere, C- lea Timișorii nr.14, teren 400 mp, 300 Eur, 0257/228411. 299978

• **Închiriez garsonieră,** mobilată, zona Vlaicu. Telefon 0729.828.387. 287351

• **Închiriez garsonieră,** Micălaca, Bl. 230, etaj II cu 100 Euro+ 100 Euro garanție. Telefon 0749.572.050. 293690

• **Închiriez vilă,** mobilată utilată lux, zonă excelentă, preț bun. 0731.832.469. 298769

• **Închiriez 2** camere, Vlaicu, mobilat, 160 euro, zonă bună, 0731.832.469. 298769

• **Închiriez 2** camere, Micălaca, mobilat, utilat, zonă liniștită, preț bun. ☎ 0731.832.469. 298769

• **Dau în** chirie apartament 2 camere, mobilat, Romanilor, 120Euro, 0726.289.694. 300488

• **Dau în** chirie apartament 2 camere, zona Spital, 180Euro, 0722.606.527. 300492

• **Dau în** chirie garsonieră confort I, pe termen mai lung, zona Billa, mobilată, contorizată, internet, prefer căsătoriți sau două fete. Informații: 0723.289.360 sau 0357/429.719. 283403

• **Dau în** chirie garsonieră confort III, Fortuna, 60 Eur+100 garanție. Tel. 0722.777.144, 0257/272514. 293182

• **Dau în** chirie garsonieră mobilată, central, 100 Euro, 0722.606.527. 300497

• **Dau în** chirie 2 camere, lux, zona 300, 250Euro, 0726.289.694. 300501

• **De închiriat** garsonieră, zona Mioriță, recent renovată. Informații telefon 0747.020.918. 300440

• **Ofer spre** închiriere garsonieră confort I,contorizat, mobilat, utilat, recent amenajat, Micălaca, zona Mioriță, la cheie.Telefon 0723.693.905. 281364

• **Ofer spre** închiriere apartament cu o cameră, mobilat. Telefon 0725.958.218. 292148

• **Ofer spre** închiriere, garsonieră, mobilată, central, zona Bușteni, 0741.587.791, 0746.389.952. 292460

• **Ofer spre** închiriere apartament 2 camere, parter, nemobilat, complet contorizat, Micălaca, 0770.314.194. 295795

• **Ofer spre** închiriere apartament 1 cameră, ultracentral, parter, ideal pentru birouri, 150 euro/lună, 0754.258.110. 297524

• **Ofer spre** închiriere apartament 2 camere, preț 160 euro/lună, ☎0742.609.048. 300067

SPAȚII COM-ARAD

• **Închiriez convenabil** spațiu producție industrie alimentară sau pentru depozit diverse+ Volkswagen LT 35 lung și înalt. Tel. 0723.483.764. 300069

• **Închiriez scaun** coafură- frizerie, cosmetică, manichiură, 60 Eur. Tel. 0753.863.249, 0758.666.499. 287584

• **Închiriez spațiu** central, ultra- bussiness. Preț 300- 500 Eur. Telefon 0755.077.777. 286082

• **Închiriez spațiu** comercial ultracentral, amenajat, telefon: 0722.344.810. 290030

• **Închiriez spațiu** comercial, ultracentral, amenajat, pretabil diferite activități, vad excelent. 0731.832.469. 298586

• **Închirieza hale** industriale și birouri, de suprafețe diferite, tel: 0722.249.470. 262298

OFERTE LOCURI DE MUNCĂ

• **Angajez șofer** pentru camion 7,5 tone transport internațional. Telefon 0744.834.618. 300079

• **Angajăm șofer** TIR, transport intern, experiență, seriozitate. Informații: 0257/255.270. 300079

• **Angajăm ajutor** bucătar și vânzător fast-food, cu experiență, 0722.337.938. 300451

• **Angajăm ascuțitor** scule pentru industria lemnului. Informații telefon 0735.878.680. 300544

• **Angajăm automacaragiști** cu experiență. Telefon: 0733.325.613. 297491

• **Angajăm brutari** cu experiență. Telefon 0744.875.054. 301659

• **Angajăm brutari** patiseri cu sau fără experiență, domiciliul Arad, 0730.030.106. 300111

• **Angajăm bucătar** cu experiență pentru fast food. Telefon 0762.332.890. 301831

• **Angajăm echipă** sau muncitori zugravi, necalificați pentru mall Arad, 0724.209.145. 300060

• **Angajăm personal** curățenie la 8h în hală industrială.Telefon 0755.566.656, 0752.587.145. 281705

• **Angajăm tinere,** pentru locurile de joacă copii Ziridava, Gemi, ☎0744.617.998. 300458

• **Angajez șofer** profesionist, autobasculantă 8x4, experiență, atestat, Arad. Informații 0758.587.695. 300315

• **Angajez barman** (numai femei). Telefon 0740.072.697. 300136

• **Angajez barmani,** ospătari. Telefon 0722.301.798. 293155

• **Angajez dulgheri,** zidari, necalificați. Telefon 0742.493.438, fără alcool. 292386

• **Angajez mecanic** autocamioane, șoferi C+E și pavatori calificați. Telefon 0721.266.911. 300088

• **Angajez mecanic** auto pentru dezmembrări auto. Telefon 0744.556.736, 0740.256.186, 0257/278939. 300537

• **Angajez muncitori** calificați în construcții (finisori, faianțori). Tel. 0735.510.059. 300085

• **Angajez sudori,** lăcătuși, electrician întreținere aparate sudură MIG- MAG. 0728.310.735, 07257/253.947. 299929

• **Angajez tinere** doamne/ domnișoare, pentru barman, ospătar, 0722.213.038, 0753.459.873. 301764

• **Angajez vânzătoare** produse alimentare harnică, serioasă, corectă. Tel. 0745.252.510. 300133

• **Hotel, angajăm** cameristă și barmană-ospătară.Relații telefon 0257/289905, 0723.662.578, 0744.823.046. 284085

• **Magazin alimentar** angajează: casier, vânzătoare, studii medii, experiență, telefon: 0726.227.377. 300083

• **Producător angajează** șoferi distribuitori pentru zona de Vest.CV la fax:0257/210610. 300087

• **S.C. angajează** instalatori termo- sanitari cu experiență. Telefon: 0735.780.624. 300075

• **SC angajează** șofer distribuitor oraș și județ, cu experiență în distribuție. Fax 0257/250869. 300572

• **SC angajează** confecționere calificate, salar până la 1.200 lei, bonuri, transport, 0257/288035. 283759

• **Societate angajează** șofer transport internațional marfă. Telefon: 0733.670.381 0723.255.844. 287527

• **Studio Erotic Străinătate angajează** fete 18- 40 ani, limba germană obligatorie, exclus fete etnie romă. Cazare asigurată, condiții deosebite și contract legal. Telefon: 0748.696.386, 0041/794148472. 300457

CERERI LOCURI DE MUNCĂ

• **Inspector resurse** umane acreditat, doresc angajare full (part) time. Telefon 0744.697.804. 300517

PRESTĂRI SERVICII

• **A A** Acord Garanție 2 ani reparații mașini spălat,0744.241.398, 0357/401569,0257/259146. 281358

• **A- Acord garanție,** repar mașini spălat automate, frigidere, domiciliul clientului, 0257/274600, 0745.395.282. 300445

• **Ana- Frig repară** frigidere, congelatoare la domiciliu, garanție 1 an! Informații 0257/210.420, 0745.967.198. 191899

• **Cursuri 200** lei/lună, masaj, reflexoterapie, manichiură, pedichiură gel(false), frizerie- coafură. 0724.442.686. 193565

• **Executăm tencuieli,** zugrăveli, gresie, faianță, zidărie, dulgherie, șpaleți, fundații. Telefon: 0728.172.700. 300484

• **Executăm zidărie,** tencuieli, renovări, fundații, consolidări, izolații, acoperișuri, 0740.696.157. 283415

CONSTRUCȚII

• **Balast, nisip,** sorturi, orice cantitate, duc molozul, factură, județ! 0745.036.969, 0722.389.480. 218952

• **Vând deșeuri,** lemne tăiate și întregi, nisip, balast, pământ. 0742.900.530. 281718

• **Vând 800** mp schelă de construcție, veche. Tel. 0722.839.336, 0771.588.583. 300442

AUTO ROMÂNEȘTI

• **Vând Dacia** Logan nouă, 0 km, model Ambiance, preț de vânzare 4.500 Euro + 3 vouchere, livrare pe loc. Telefon 0744.427.876. 297165

• **Vând Dacia** Papuc, 1998, instalație GPL. Telefon 0746.524.479. 301835

AUTO STRĂINE

• **Vând Audi** A4, 1.9 TDI, 1996, stare buna, verde metalizat, acte la zi. Telefon 0755.764.434. 301836

• **Vând Matiz** an 2006, Dacia Papuc an 2004. Tel. 0728.002.028. 287524

ELECTRONIC PLUS

• **Frigider, mașină** spălat automată, combină frigorifică, ladă frigorifică, garanție. Telefon: 0257/210.613. 300067

• **Vând mașini** de spălat automate, frigidere, congelatoare, combine, lăzi frigorifice import Germania. Tel. 0257/274600, 0745.395.282. 300107

• **VÂND ieftin electrocasnice second, lăzi, combine, mașini spălat haine, vase, uscătoare, televizoare, anvelope, vitrine comerciale. Rate angajaților, pensionarilor vârstă- boală, ☎0769.005.400.** 8694

MOBIDOM

• **Vând canapea** extensibilă, stare foarte bună, tapițerie verde închis, masă cu patru scaune, preț 450 lei negociabil. Telefon 0748.038.461, 0257/279019. 297226

• **Vând dulap** Ludovic, 4 uși îmbunătățit, etajat, 700 lei, 0745.180.113. 290043

• **Vând LCD** Samsung diagonală 92 cm, preț negociabil. Telefon 0756.592.076. 300540

• **Vând mobilă,** bucătărie, dormitor, masă, colțar, sufragerie, țarc copii, pătuț saltea, etc. 0747.866.482. 300547

PIERDERI

• **Ofer recompensă** pentru cheile pierdute persoanei care le-a găsit.Tel. 0743.922.698. 300330

• **Pierdut Certificat** constatator nr.54988/2005, eliberat de Registrul Comerțului pentru firma S.C. Arena Grup Company S.R.L. Îl declarăm nul. 300300

• **Pierdut certificat** constatator PF Morarița. Îl declar nul. 300476

• **Pierdut Certificat** de înregistrare cu seria B, nr.946971, eliberat de Oficiul Registrului Comerțului Arad, pe firma S.C. Complex Cristyval S.R.L.Îl declar nul. 300065

• **Pierdut comunicare,** pentru CM Datecs, seria 12182205, nr de ordine, 016453. S.C Beauty Star. Le declar nule. 300540

• **Pierdut plasă** (carte+alte obiecte), str. Tudor Vladimirescu 14. Găsitorului RECOMPENSĂ! 0357/806.187. 300073

LOCURI DE VECI

• **Vând urgent,** monument marmură preț f.avantajos, 0756.592.076. 300540

PLANTE-FLORI

• **Vând 5** tone grâu, preț negociabil, 0742.073.416. 284280

ANIMALE-PĂSĂRI DOMESTICE

• **Vând grăsuni,** 0747.460.610. 301766

• **Vând porc** gras, rasă carne, comuna Dorobanți. Telefon 0257/535.137. 299962

• **Vând porci** și purcei, 0745.974.892, 0742.598.532. 281700

• **Vând pui** de carne, diferite mărimi, 0748.322.489. 292533

• **Vând vacă** R Holstei, a treia fătare cu vițică Belga. Tel. 0751.309.734. 287106

AFACERI

• **Cumpăr- preiau** alimentara ABC funcționale (deschise) în Arad. Telefon 0728.728.345. 291952

• **Vând două** posturi coafură+scaun ucenic, scafă, 1 post manichiură- pedichiură, 1 sterilizator, 1 post frizerie. 0747.795.147 300441

ÎMPRUMUTURI FINANCIARE

• **Oferim împrumuturi** 1000- 100.000 Euro/1-12 luni, întreaga plată la final, ☎ 0726.842.692, ☎ 0743.787.609, posibilități prelungire. 299961

• **Ofertă! Valută** rapid cu 2-3% plata la final, telefon: 0721.492.429. 300454

DIVERSE

• **Cumpăr apartament** în rate, ofer 700 Euro lună și vând mobilă veche și mașini de scris, 0744.604.133. 284031

• **Cumpăr argint,** nichel, cositor, cupru, alamă, aluminiu, plumb, radiatoare, baterii auto vechi, fier vechi, pene noi, vechi, vaci pentru tăiat, 0748.912.117. 287523

• **Cumpăr cântar** de 20- 30 tone electronic sau mecanic, 0754.490.435. 292769

• **Cumpăr cupru,** alamă, radiatoare, inox, fier vechi, argint, cositor, baterii vechi, porci, vaci, pene noi- vechi, 0748.607.706, 0758.566.636. 299970

• **Cumpăr mobilă** din lemn, fotolii, măsuțe, portelanuri, cărți tablouri și alte obiecte vechi. ☎0744.203.945. 268051

• **Cumpăr obiecte** din argint și argint pentru topit, tablouri vechi și alte obiecte, 0744.853.909. 284546

• **Cumpărăm fier** vechi, pene vechi- noi, baterii uzate, acumulatoare, cupru, alamă, aluminiu și neferoase la preț bun, 0741.990.119, 0753.790.354. 299971

• **Lichidez gospodărie:** vând mobilier, diverse uz casnic. Tel: 0751.160.812. 300075

• **Vând cazan** țuică de 180 litri, Săntana. Telefon 0257/462225. 301832

• **Vând masă** masaj portativă 700 lei, scaun frizerie 1800 lei. 0724.442.686. 297583

• **Vând sobă** de gătit, plită dublă+ cuptor, sobă încălzit din fontă (deosebită), cazan baie 120 l+ focar. Tel 0758.629.137. 284089

• **Vând solar** bronzat (Kettler), orgă Yamaha mașină spălat vase, aragaz electric, mașină uscat haine, cauciucuri. 0747.866.482. 300547

• **Vând solar** pentru bronzat sau schimb cu mașină, variante, 0723.449.617. 301821

• **Vând voucher** Program Rabla. Preț negociabil.Telefon 0725.020.674. 281377

• **Vând voucher,** program Rabla 2011. Tel. 0735.155.132. 300436

• **Vând 4** solarii, țeavă 1 țol, folie dublură. Tel. 0724.045.326. 293972

S.C. ZENTYSS S.R.L.

Companie de productie si distributie materiale termoizolante recruteaza pentru echipa din Arad:

Manipulanti marfa

Descrierea postului / Responsabilitati :
- descarcarea si incarcarea marfii receptionate sau de livrat.
- manipularea marfurilor in cadrul depozitelor punctului de lucru, in conditii optime
- intretinerea depozitului, spatiilor aferente depozitului si a bunurilor din dotarea depozitului
- raspunde de realizarea in conditii de calitate si in termen a tuturor operatiilor efectuate.
- raspunde de manipularea corecta a bunurilor depozitului

Cerinte:
- Studii minime
- Corectitudine , spirit de echipa
- Responsabilitate, flexibilitate
- Implicare

Bonus / beneficii :
- Transport

(H-300538)

Persoanele interesate sunt rugate sa trimita pana luni, 15 august a.c. un Curriculum Vitae la :
S.C. ZENTYSS S.R.L , Str. Ogorului, F.N., Arad –
Biroul Resurse Umane sau pe adresa de email : andrea.fulop@zentyss.ro
specificand pozitia pentru care candideaza.
Numai candidatii selectionati vor fi contactati pentru interviu.

NDB Logistica România SRL

angajează

operatoare (femei) producție și stivuitoriști posesori carnet ISCIR.

CV-urile se vor trimite la adresa e-mail:

monica.visa@ndblogistica.ro.

Numai persoanele selectate vor fi contactate.

(H-300116)

PROFESIONAL INSOLVENCY MANAGEMENT S.P.R.L

În calitate de lichidator judiciar al **SC SORENTO GROUP CONSTRUCT SRL**, cu sediul loc. Arad,Calea Aurel Vlaicu, nr. 241, bl. N1-1, ap. 10, jud. Arad, înregistrată la ORC Arad sub nr. J02/2412/2006, având CUI 20124488, în temeiul art. 61 alin. 3 din Legea 85/2006 notifică pe toți creditorii că prin încheierea comercială nr. 1056/19.07.2011 în dosarul 3659/108/2011 s-a deschis procedura falimentului prevăzută de Legea 85/2006 împotriva **SC SORENTO GROUP CONSTRUCT SRL.**

Creditorii vor depune declarațiile de creanță până în data de 02.09.2011 la grefa Tribunalului Arad, acestea trebuind să îndeplinească cerințele prevăzute în art. 65 din Legea nr. 85/2006. Relații la tel. 0357/411373, fax. 0257/215544. (H-300077)

PROFESIONAL INSOLVENCY MANAGEMENT S.P.R.L

În calitate de lichidator judiciar al **SC SUPER LUX CONSTRUCT SRL**, cu sediul loc. Cruceni, nr. 194, jud. Arad, înregistrată la ORC Arad sub nr. J02/513/2007, având CUI 21319674, în temeiul art. 61 alin. 3 din Legea 85/2006 notifică pe toți creditorii că prin încheierea comercială nr. 817/14.12.2010 în dosarul 8336/108/2010 s-a deschis procedura falimentului prevăzută de Legea 85/2006 împotriva **SC SUPER LUX CONSTRUCT SRL.**

Creditorii vor depune declarațiile de creanță până în data de 02.09.2011 la grefa Tribunalului Arad, acestea trebuind să îndeplinească cerințele prevăzute în art. 65 din Legea nr. 85/2006. Relații la tel. 0357/411373, fax. 0257/215544. (H-300078)

INFORM MEDIA

INFORM MEDIA, editorul cotidianelor Jurnal Arădean și Arad Expres, parte a grupului multinațional Inform Media, care își desfășoară activitatea în domeniul presei locale tipărite

CAUTĂ

Distribuitori de presă (în cutii poștale) pentru cartierul Micalaca.

Cerințe:
Seriozitate;
Dinamism;
Conștiinciozitate.

Se oferă:
Salar atractiv;
Timp de lucru 2 ore.

Informații suplimentare la telefon:0257/228.586 sau 0728.284.737, de luni până vineri între orele 09 și 17.

Pe ordinea de zi a A.G.A. a

Ş.C. AGROMEC IERMATA NEAGRĂ S.A.

din data de 20.08.2011, la sediul societăţii din Iermata Neagră F.N., se introduc următoarele noi puncte:

1. Discutarea şi aprobarea modificării Actului Constitutiv al societăţii
2. Aprobarea Actului Constitutiv în forma actualizată după modificări
3. Discutarea şi aprobarea împuternicirii domnului Toma Dorin Petru, să semneze forma actualizată a Actului Constitutiv
4. Revocarea membrilor actuali ai Consiliului de Administraţie al S.C. AGROMEC IERMATA NEAGRĂ S.A.
5. Numirea administratorului unic al societăţii ca urmare a modificării Actului Constitutiv al societăţii
6. Fixarea remuneraţiei cuvenite administratorului unic pentru exerciţiul în curs

(H-300057)

gruppo olimpias spa

ANGAJEAZĂ

- SECRETARĂ
  * cerinţe - cunoştinţe bune limba engleză şi italiană
- MAGAZIONER
  * munca pe un schimb
- CONFECŢIONER PE MAŞINĂ SIMPLĂ
  * munca pe un schimb
- OPERATOR CALCULATOR ÎN PRODUCŢIE
  * munca pe un schimb, solicităm experienţă în domeniu
- MUNCITORI NECALIFICAŢI (FEMEI/BĂRBAŢI) PENTRU SUPRAVEGHEREA DE MAŞINI DE TRICOTAT AUTOMATE
  * 5 posturi - munca pe 3 schimburi - după 3 luni, calificare la locul de muncă
- MECANIC LA MAŞINI DE TRICOTAT RECTILINIU
  * 2 posturi - munca pe 3 schimburi
- CONTROLOR CALITATE TRICOTAJE
  * 2 posturi - munca pe 3 schimburi

OFERIM:

- salar de încadrare în funcţie de calificare,
- tichete de masă pentru fiecare zi lucrătoare
- sporuri pentru munca de noapte şi vechime în muncă
- ore suplimentare plătite cu spor de 100%
- prime de prezenţă, prime de eficienţă
- transport gratuit din Podgoria
- abonament de transport decontat pentru localităţile limitrofe Aradului
- condiţii optime de lucru
- oportunităţi de promovare

Relaţii la telefon ARAD 0257-216.836, fax: 0257-216.835, e-mail: office@antonind.net sau la adresa Anton Industries - Zona Industriala N-V Calea Aurel Vlaicu 291

(H-297271)

ANUNŢ

SC HAMLIN RO SRL cu sediul în Zona Libera Curtici, str. Al. I. Cuza, nr.1, tel: 0372572207, doreşte să obţină autorizaţie de mediu pentru punctul de lucru din Zona Libera Curtici, str. Al. I. Cuza, nr.1, jud. Arad, unde se desfăşoară activităţile de fabricare de instrumente si dispozitive pentru masura, verificare, control, navigatie, cod CAEN 2651, având ca principale faze ale procesului tehnologic următoarele: productie, control, depozitare.
Măsurile de protecţie a factorilor de mediu:
Apă – hidrant
Aer –ventilatoare
Sol – platforma betonata
Gestiunea deşeurilor – containere
Observaţiile publicului formulate în scris/informaţiile privind potenţialul impact asupra mediului se depun/pot fi consultate la sediul Agenţiei pentru Protecţia Mediului Arad, str. Splaiul Malul Mureşului FN, tel: 0257/280331; 0257280996, în timp de zece zile lucrătoare după data publicării prezentului anunţ.

(H-300495)

S.C. P.A.B. Romania S.R.L. Arad

Str. Iustin Marsieu nr. 8 - Arad

Anunţă elaborarea primei versiuni a planului/program PLAN URBANISTIC ZONAL-SPAŢII DE PRODUCŢIE şi DEPOZITARE - MICĂLACA ARAD, declanşarea etapei de încadrare conform HG 1076/2004 în vederea obţinerii avizului de mediu.
Consultarea primei versiuni a planului/programului se poate realiza la adresa cu data de 15.08.2011 între orele 8-13 şi la sediul APM Arad începând cu data de 15.08.2011 între orele 8:13.
Publicul interesat poate transmite în scris comentariile şi sugestiile la sediul APM Arad, Splaiul Mureşului FN în termen de 18 zile calendaristice de la data apariţiei prezentului anunţ.

(H-300095)

CONSUMCOOP NĂDLAC

Organizează

în data de 24.09.2011, orele 10:00
Licitaţie Publică pentru vânzarea MAGAZINULUI fost UNIVERSAL
cu etaj în suprafaţă de 143 m² şi 322 m² ,
Teren Intravilan.
INFORMAŢII la sediul societăţii sau la nr de tel: **0257 – 474 381**
In caz de neadjudecare licitaţia se repetă

(H-300223)

AZOMA

ANGAJEAZA :

-SUDOR si

- OPERATOR MASINA DEBITAT OXY-ACETILENA SI PLASMA

Se ofera :

- salar atractiv + bonuri de masa
- o masa in cadrul programului de lucru

Informatii la telefon : 0742-105823

(H-293619)

S.C. angajeaza MECANICI AUTO.

Pentru informatii sunati la 0257219014 si 0729039048.

(H-300468)

S.C. MULTI MIXT RAMI angajează

vânzătoare pentru magazin alimentar non-stop.

Cerinţe: experienă minimă în vânzări

Cv-ul se depune în incinta magazinului, pe Strada Ştefan Luchian nr.10, telefon: 0744624495

(H-300551)

Publicitate 0257-210.775; 0257-280.904

Talon valabil până în 31 august 2011

EVIDENŢIAZĂ-TE!

Text: **DATA apariţiei:.....**

.....

.....

.....

.....

.....

.....

.....

Date personale:

Nume şi Prenume:

Telefon:

Buletin de identitate:

TALON + PREŢUL CATEGORIEI AFERENTE

Anunţurile se preiau zilnic, la ghişeu, până în ora 16^{00}, după această oră, se pot prelua doar prin intermediul sistemului online de preluare al anunţurilor disponibil pe www.jurnalaradean.ro . Anunţurile de mică publicitate din Jurnal Arădean se publică pe baza talonului din ziar
Redacţia nu îşi asumă responsabilitatea pentru conţinutul anunţurilor de mică publicitate!

JURNAL ARĂDEAN

DECESE

Cu nemărginită durere în suflet anunţ trecerea în nefiinţă a scumpei mele soţii

CHIBA MARIA,

la vârsta de 58 ani.

Înmormântarea va avea loc miercuri, 10 august 2011, ora 13:00, la cimitirul Eternitatea. Te voi iubi mereu!

Soţul Gheorghe

Cu durere în suflet anunţăm despărţirea de dragul nostru tată, soţ şi bunic

POTOLIA IOAN,

în vârstă de 57 ani.

Înmormântarea va avea loc miercuri, 10 august 2011, la cimitirul Eternitatea (UTA).

Soţia Maria, fiul Octavian cu soţia Geanina şi nepotul Andrei

---

O inimă bună a încetat să mai bată un suflet bun s-a ridicat la Cer, lăsând în urmă o nemărginită durere. Recunoştinţă veşnică celui care a fost soţ, tată şi bunic

COSTEA TEODOR (TOTO),

în vârstă de 88 ani.

Înmormântarea va avea loc miercuri, 10 august 2011, ora 14:00, la cimitirul Eternitatea (UTA).

Fam. Costea şi Codrean

Cu mult regret şi tistețe în suflet anunţăm stingerea din viaţă a dragului nostru tată, bunic, străbunic, socru, unchi

ing. dipl.

MIHAILOVICI CORNEL GHEORGHE

fost ministru adjunct, la Ministerul Căilor Ferate,

în vârstă de 91 ani.

Dumnezeu să-l odihnească în pace! Înmormântarea va avea loc miercuri, 10 august 2011, ora 12,00, la Cimitirul Pomenirea.

Familia îndoliată şi cei ce l-au înconjurat cu drag

Cu adâncă durere în suflet anunţăm dispariţia din viaţă, după o grea suferinţă a celei care a fost mamă, bunică şi străbunică

GÂRGAR CRIŞCA.

Dumnezeu să o odihnească în pace! Înmormântarea va avea loc astăzi, 9 august 2011, ora 13,00, la Cimitirul din localitatea Ţipar.

Familia îndoliată, Gârgar

Cu 5 lei în plus, anunţurile de deces pot fi însoţite de unul dintre următoarele simboluri:

CONDOLEANŢE

Cu mare durere în suflet ne luăm rămas-bun de la draga noastră mamă, bunică şi soacră,

CHIBA MARIA,

care după o grea suferinţă a plecat dintre noi. Dumnezeu să te odihnească în pace! Te vom purta mereu în suflete.

Fiicele Roxana şi Cristina, fiul Claudiu cu familiile şi nepoata Vanessa

---

Suntem alături de prietena noastră Roxana Chiba, la trecerea în nefiinţă a mamei sale dragi

CHIBA MARIA.

Dumnezeu să o odihnească în pace!

Paula şi Claudiu Haidu

Împărtăşim durerea familiilor Costea şi Codrean la despărţirea de cel care a fost cumnat şi unchi

COSTEA TEODOR.

Dumnezeu să-l odihnească!

Fam. Dărău şi Cătană

Suntem alături de familiile Costea şi Codrean, la dureroasa despărţire de unchiul nostru

COSTEA TEODOR.

Mircea, Cezarina şi Marinela

Suntem alături de ing. Codrean Nicolae în aceste momente pricinuite de dispariţia socrului. Dumnezeu să-l odihnească în pace!

Familia Henţ Sorin

Suntem alături de familia ing. Codrean Nicolae la decesul soţului, tatălui, socrului, bunicului

COSTEA TEODOR.

Sincere condoleanţe! Dumnezeu să-l odihnească în pace!

Familia dr. Faur Mircea

Întristaţi suntem alături de finii noştri Cosmin, Laura, Nicolae, Doina, mami Ani, acum când îl petrec pe ultimul drum pe cel care a fost

COSTEA TEODOR.

Dumnezeu să-l odihnească în pace!

Sincere condoleanţe din partea naşilor familia Beinşan

Suntem alături de ing. Codrean Nicolae în aceste momente pricinuite de dispariţia socrului. Dumnezeu să-l odihnească în pace!

Familia Maxinan Gheorghe

Un pios omagiu şi sincere condoleanţe familiei Vaida Claudiu la trecerea în nefiinţă a mamei sale

SANDICI PERSIDA.

Din partea prietenei de familie Felicia Şiclovan

Anunţurile de deces se publică GRATUIT!

Împărtăşim durerea colegei noastre Doina Codrean la trecerea în nefiinţă a tatălui. Dumnezeu să-l odihnească!

Familia Bociort

În astfel de momente este greu să găseşti cuvinte pentru a aduce alinare. Sincere condoleanţe prietenei noastre Doina Codrean şi familiei pentru pierderea tatălui. Dumnezeu să-l odihnească!

Cristina şi Tia cu familiile

COMEMORĂRI

Au trecut 6 luni de când a plecat la Domnul în speranţa Învierii cel care a fost

Pr. Protopop

CORIOLAN MUREŞAN,

soţ, tată, socru şi bunic iubitor, paroh la Arad-Centru, consilier eparhial, îndrumător spiritual pentru mulţi, om de o mare bunătate şi profunzime, preot devotat trup şi suflet Bisericii Greco-Catolice a strămoşilor săi, jertfindu-şi ultimii ani din viaţă pentru ridicarea Bisericii Naşterea Sf. Fecioare Maria de pe str. Vicenţiu Babeş din Arad, intelectual preocupat de cultură şi dialog, întotdeauna consecvent idealurilor sale şi refuzând compromisurile, om stimat şi iubit de mulţi arădeni indiferent de confesiune sau etnie. La această aniversare rugăciunile noastre se unesc cu ale tuturor celor ce îi păstrează o amintire sinceră şi de neşters, o amintire ce va rămâne veşnic vie în sufletele noastre. Comemorarea a fost organizată de familie într-un cadru restrâns şi cu participarea celor apropiaţi. Odihna cea veşnică dă-i-o lui Doamne! Şi lumina fără de sfârşit să-i strălucească! Să se odihnească în pace!

Familia îndoliată

Azi se împlinesc şase luni de la plecarea la cele veşnice

a părintelui protopop onorific greco-catolic

CORIOLAN MUREŞAN.

Recunoştinţă veşnică! Dumnezeu să-l odihnească!

Gabor, Liţiu, Miculiţ, Pop şi Petrovan

Cu lacrimi şi durere în suflete, ne amintim de ziua de 9 august 2011, zi în care se împlinesc doi ani de la dureroasa despărţire de scumpa noastră soţie, mamă, soacră şi bunică

BALINT VIRGINIA.

Veşnic nemângâiaţi: soţul, fiul, nora şi dragii tăi nepoţi

Preluarea anunţurilor pentru următoarea zi se face până la ora 15.00 la ambele sedii, cu excepţia anunţurilor de deces, care se primesc până la ora 18.00, la sediul din Bd. Revoluţiei 81.

Program mica publicitate: pe B-dul Revoluţiei, nr. 81 luni-vineri: 8.00-18.00, duminică: 9.00-13.00, pe Poetului 1C (hala 36): luni-vineri: 9.00-16.00.

JURNAL ARĂDEAN

Big Boi FOTO: EPA

Big Boi a fost arestat la Miami

MIAMI. Rapper-ul Big Boi, membru al trupei OutKast, a fost arestat duminică la Miami sub acuzaţia de posesie de droguri şi de medicamente fără prescripţie, printre care ecstasy şi viagra, transmite Associated Press. Solistul în vârstă de 36 de ani, pe numele său real Antwan Patton, avea asupra sa şi o substanţă (MDMA) care este principalul ingredient în obţinerea de ecstasy. Ulterior acesta a fost eliberat după plata unei cauţiuni de 16.000 de dolari. Reprezentanţii starului nu au putut fi contactaţi pentru comentarii. Big Boi alături de Andre 3000 au format grupul rapp OutKast, la Atlanta, formulă în care au câştigat 6 premii Grammy şi au obţinut 6 albume de platină, printre care şi cunoscutul LP „Speakerboxxx/The Love Below", care s-a vândut în peste 10 milioane de exemplare.

SURSA: AGERPRES

„Neveste disperate", ultimul episod

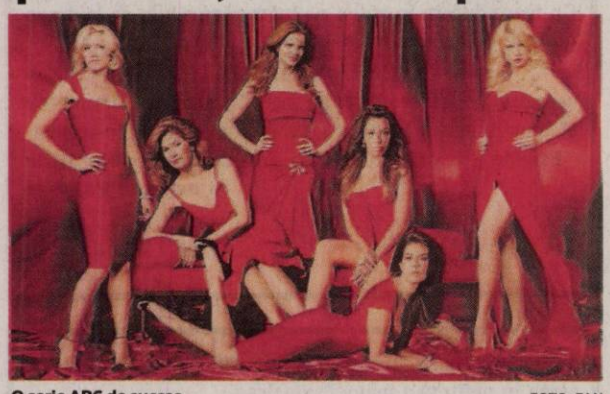

O serie ABC de succes FOTO: FAN

LOS ANGELES. Postul de televiziune ABC a anunţat duminică încheierea celebrei serii „Desperate Housewives" (Neveste disperate) după finalul celei de-a 8-a serii, în 2012. Seria „Desperate Housewives", cu Felicity Huffman, Teri Hatcher, Marcia Cross şi Eva Longoria în rolurile principale, a devenit extrem de populară încă de la primele episoade difuzate în 2004, câştigând numeroase premii. Însă pe măsură ce tipul a trecut, iar sezoanele s-au încheiat unul după altul, cu fiecare nou sezon deschis a început să se manifeste o scădere a popularităţii serialului. Creatorul seriei, Marc Cherry, a mărturisit că îşi doreşte ca acest serial să se încheie mai repede, cât timp încă este un hit de televiziune, şi nu să se târască mai departe, pentru câţiva ani. „Singurul lucru mai dificil decât crearea unei serii de televiziune este să ştii când să te opreşti, mai ales atunci când lucrezi cu una dintre cele mai bune echipe de actori din istoria televiziunii", a declarat el pentru reporteri.

A murit Francesco Quinn

MALIBU. Francesco Quinn, care şi-a urmat tatăl, celebrul Anthony Quinn, în cariera de actor, a încetat din viaţă vineri, la Malibu (California), la vârsta de 48 de ani, a anunţat duminică agentul său. „Cauzele decesului nu au fost încă determinate", a mai precizat reprezentantul actorului. Conform presei locale însă, actorul ar fi murit din cauza unei crize cardiace. „Avea un talent extraordinar, însă cel mai important lucru este că a fost o persoană cu totul deosebită (...) Era prieten cu toată lumea. Cariera sa urma să explodeze", a mai adăugat agentul. Născut la Roma, în 1963, fiul lui Anthony Quinn şi al celei de-a doua soţii a marelui actor, Jolanda Addolori, a ales să urmeze aceeaşi carieră ca şi tatăl său, dedicându-se cinematografiei. El a debutat în celebrul film „Platoon" (1986) de Oliver Stone. Ultimul film în care a jucat este hitul de acţiune „Transformers 3".

SURSA: AGERPRES

Francesco Quinn FOTO: EPA

Trei minute în plus de post

DUBA. Musulmanii care locuiesc în cel mai înalt turn din lume au de aşteptat mai mult până la întreruperea postului în luna sfântă a Ramadanului. Mohammed al-Qubaisi, principalul cleric musulman din Dubai, a atras duminică atenţia asupra faptului că locuitorii din Burj Khalifa, cea mai înaltă clădire din lume, care trăiesc mai sus de etajul 80 ar trebui să aştepte două minute în plus pentru a-şi întrerupe postul, în timp ce persoanele care stau mai sus de etajul 150 sunt nevoite să aştepte trei minute suplimentare, deoarece pot să vadă soarele mai mult timp decât cei de la sol.

LIDIA
Născută în zodia Scorpion, pasiunea ei este gătitul.

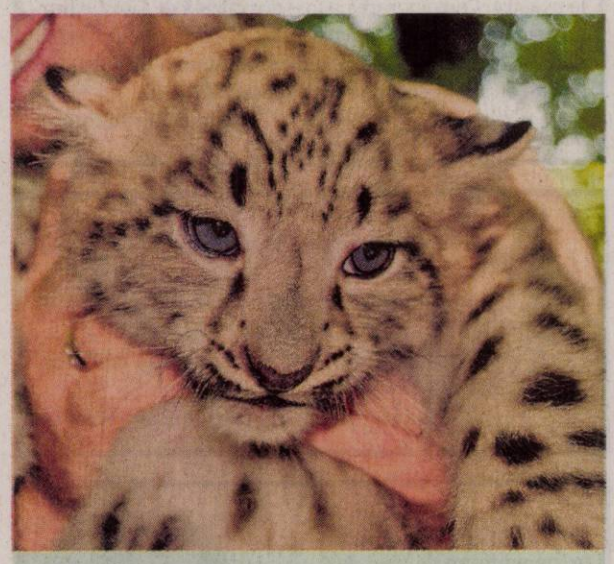

ATRACŢIA PARCULUI
Puiul de leopard de zăpadă (Uncia uncia) s-a născut în Parcul de distracţii din Szeged, Ungaria. FOTO:EPA

Fug din calea furtunii Muifa

Există riscul de inundaţie la o uzină chimică din China, după ruperea unui dig.

Zeci de mii de locuitori au fost evacuaţi FOTO: EPA

BEIJING. O uzină chimică din nord-estul Chinei riscă să fie inundată, după ce valurile provocate de furtuna tropicală Muifa au rupt un dig din apropiere. Furtuna Muifa se îndrepta către provincia Liaoning, unde urma să ajungă ieri seară.

După ruperea digului, autorităţile au declanşat operaţiuni de evacuare a locuitorilor din zona uzinei chimice Fujiahua, aflată în portul Dalian, precizează China Nouă, adăugând că militari şi muncitori încearcă să asigure protecţia uzinei.

Începând de vineri, zeci de mii de locuitori din zonele de litoral au fost evacuaţi înaintea sosirii furtunii. Agenţia naţională de meteorologie a anunţat ieri dimineaţă că aceasta a scăzut în intensitate şi i-a schimbat clasificarea, din „taifun" în „furtună tropicală puternică".

Furtuna şi-a modificat traseul la sfârşitul săptămânii trecute şi ameninţă acum provinciile Liaoning şi Shandong, aflate în nord-estul ţării, după ce meteorologii prognozează că va ajunge pe litoral în estul Chinei.

Metropola Shanghai (20 de milioane de locuitori), care se pregătise vineri seară pentru sosirea furtunii şi anulase sute de zboruri, a înregistrat numai daune minore şi întreruperi ale alimentării cu energie electrică.

Potrivit China Nouă, 7.000 de nave de pescuit au fost rechemate în porturi duminică. Compania aeriană China Southern Airlines a anulat peste 140 de zboruri.

Cursă de înot la 61 de ani

HAVANA. Înotătoarea americană în vârstă de 61 de ani Diana Nyad a luat startul la Havana pentru a parcurge circa 103 mile nautice între Cuba şi Key West (SUA) în trei zile şi fără protecţia unei cuşti împotriva rechinilor care abundă în Strâmtoarea Floridei, semnalează luni agenţia spaniolă de presă Efe. Aproximativ 40 de persoane aflate în trei ambarcaţiuni o însoţesc în această cursă care va dura circa 60 de ore, după cum a declarat Diana Nyad în conferinţa de presă pe care a susţinut-o cu câteva ore înainte, la Clubul Nautic Internaţional Ernest Hemingway din Cuba (CNIC). Scafandri înarmaţi cu un sistem GPS şi dispozitive cu unde electrice o vor proteja de eventuale atacuri ale rechinilor. Diana Nyad a marcat mai multe recorduri, între care acela de şapte ore şi 57 de minute în jurul insulei Manhattan, la vârsta de 50 de ani.

Diana Nyad a pornit în cursă FOTO: EPA

S-a speriat de un fan

MADRID. Shakira a tras o sperietură cumplită la un concert când un fan a păcălit paza şi a urcat pe scenă pentru a se fotografia cu artista, semnalează luni site-urile lasprovincias.es şi ideal.es.

Incidentul s-a petrecut săptămâna trecută, la Tijuana. Shakira se pregătea să se despartă de public şi, deodată, cineva a apărut pe scenă prin spatele cântăreţei, s-a apropiat de ea şi a atins-o pe umăr. Când a observat prezenţa intrusului, cântăreaţa columbiană a ţipat speriată şi a încercat să-l îndepărteze.

Când a înţeles însă intenţia tânărului, care era „înarmat" cu un telefon mobil, a acceptat să se fotografieze cu el.

Apoi, Shakira a continuat să-şi salute publicul, dar nu se ştie ce s-a întâmplat cu tânărul fan. Se pare că acesta a dispărut din peisaj imediat după incident. **SURSA: AGERPRES**

Shakira FOTO: EPA

O centură de antimaterie

BARI. O centură fină de particule de antimaterie, denumite antiprotoni, a fost descoperită în jurul Pământului de satelitul Pamela (Payload for Antimatter Matter Exploration and Light-nuclei Astrophysics). Descoperirea, descrisă pe larg într-un articol publicat în Astrophysical Journal Letters, confirmă o teorie mai veche, potrivit căreia câmpul magnetic al Terrei are capacitatea de a capta particule de antimaterie. Un număr mic de antiprotoni există în spaţiul dintre centurile de radiaţii Van Allen, ce conţin materie „normală".

În opinia savanţilor, cantitatea de antiprotoni existentă în acel spaţiu ar putea fi totuşi suficientă pentru a alimenta motoarele pe bază de antimaterie ale viitoarelor nave spaţiale. **SURSA: MEDIAFAX**

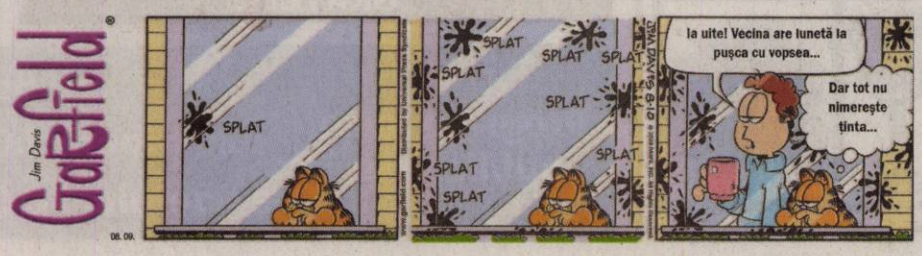

FONDAT 1989, APARE LA ARAD, TEL. 0257/281.802, E-MAIL: REDACTIA.JURNALARADEAN@INFORMMEDIA.RO; PUBLICITATE.JURNALARADEAN@INFORMMEDIA.RO

JURNAL ARĂDEAN

Ioan Mercea anunţă Festivalul de Satiră şi Umor
PAGINA 3

Un pahar cu vitamine, de la storcătorul de fructe
PAGINA 11

MIERCURI
10 AUGUST 2011
ANUL XXIII, NR. 6377
16 PAGINI - 1,2 LEI

24° Temperaturile se vor situa între 13 şi 24 grade. Vântul va sufla cu 24 km/h

DIMINEAŢA AMIAZA SEARA

Revin tramvaiele pe linii FOTO:A.B.D.

Din nou cu tramvaiul

ARAD. Veşti bune pentru locuitorii din centrul vechi al Aradului: din 10 august se reia circulaţia tramvaielor între Piaţa Sârbească şi strada Căpitan Ignat (linia 4). Tot de atunci se va suspenda circulaţia autobuzelor care au asigurat transportul călătorilor pe acest tronson pe perioada lucrărilor. /P.3

A băgat trei copii în spital

FIRITEAZ. Un bărbat de 32 de ani, care nu avea permis de conducere, a băgat în spital trei copii de 16 şi 17 ani, în urma unui accident. „Şoferul", împreună cu victimele sale au fugit de la locul accidentului. Copiii s-au prezentat însă după trei ore la spital. /P.8

Dă cuvântul cititorilor FOTO: JA

Scrisori de la cititorii noştri

ARAD. Din dorinţa de a fi cât mai aproape de cititorii noştri, de a le permite să-şi exprime gândurile sau nemulţumirile faţă de realităţile vieţii de zi cu zi, am rezervat o pagină din ziarul de astăzi, scrisorilor sosite pe adresa redacţiei. /P.12

CANALIZARE

Lungimea conductelor de canalizare pe medii de rezidenţă.

Grafica: JA Sursa: INS

9 771220 748034 11164

În căutarea profilor de 5

Notele mici de la titularizare şi suplinire au făcut să rămână, cel puţin teoretic, catedre fără profesori.

ARAD. Se schimbă rapoartele în învăţământul preuniversitar arădean. Nu mai discutăm de lipsa posturilor pentru dascăli ci, în mod paradoxal, de lipsa dascălilor pentru posturi. Şi nu pentru că ar fi pierit brusc interesul pentru munca la catedră ci pentru că acest interes nu s-a prea corelat şi cu învăţatul. Viitorii profesori nu s-au ostenit prea mult pentru a lua cel puţin nota 5 la examenele de titularizare şi de suplinire. Jumătate din suplinitori, adică 86 de candidaţi şi aproape 200 din cei prezenţi la titularizare nu au luat minim 5 pentru a fi consideraţi admişi. Conform declaraţiilor ministrului Daniel Funeriu, ei nu vor putea ocupa un post într-o şcoală cel puţin anul acesta, căci de la anul catedra pare a deveni mai accesibilă. Dacă în acest moment, după finalizarea repartiţiei pentru cei titulari, sunt aproximativ 1400 de posturi şi fracţiuni de post libere (majoritatea pentru suplinitori) pretendenţii cu şanse la catedră, au mai rămas doar vreo 700. „Tot ce se poate ca după finalizarea tuturor etapelor din mişcarea personalului didactic să avem, la nivelul judeţului Arad un deficit de profesori. Nu putem însă în acest moment să oferim cifre exacte, vom trage linie la sfârşitul lunii august" - a punctat Mirela Aldescu, inspector şcolar general. Una din posibilele soluţii pentru a rezolva situaţia ar fi reîntoarcerea la catedrele didactice pensionare sau, ore în plus pentru cei titulari. Deocamdată nu se ia în calcul primirea în sistem a celor care au luat note mai mici de cinci la examenele susţinute.

JA-M.A.

SUB IMPERIUL BOC

Vizită pe autostradă

Premierul Emil Boc a refăcut drumul pe care Anca Boagiu l-a făcut de patru ori în ultimele luni. A vizitat autostrada Arad-Timişoara şi centura Aradului în regim de autostradă şi a discutat despre termenele de finalizare ale acestor obiective. Noutatea: circulăm pe Arad-Timişoara din 15 decembrie. /P.3 FOTO: A.D.B.

Criză tratată cu „precauţie, vigilenţă, dar nu panică"

Premierul Emil Boc a indicat la Arad care este soluţia Guvernului în faţa unei noi posibile crize economice mondiale.

ARAD. „Trebuie să spunem lucrurilor pe nume. În primul rând precauţie, vigilenţă, dar nu panică. Aceste lucruri sunt extrem de importante pentru România. Trebuie să rămânem, în continuare, extrem de precauţi în ceea ce înseamnă politica bugetară a statului, să ne încadrăm în ţintele de deficit pe care le avem asumate cu Comisia Europeană, să nu facem niciun fel de exces bugetar şi să nu repetăm greşelile anului 2008. Dar nici să intrăm în panică, pentru că nu este cazul", a fost răspunsul premierului la întrebarea cum s-a pregătit Guvernul pentru nou anunţata criză. „România este mai bine pregătită decât în 2008 pentru a face faţă provocărilor economice internaţionale", a mai precizat Boc, premierul ţinând să amintească neapărat că „în 2008, în plină criză economică, Guvernul Tăriceanu majora pensii, salarii, creştea numărul de bugetari (...) şi lăsa România complet nepregătită", dar că acum lucrurile stau mai bine, că „avem cu 165.000 mai puţini bugetari" sau că „deficitul bugetar este sub control".

Primul ministru a adăugat, însă, că „asta nu înseamnă că suntem imuni la ceea ce se întâmplă pe pieţele internaţionale". „Mesajul meu este acesta: precaţiue, vigilenţă, dar nu panică", a reluat vorbele premierul. /P.3

ÎN TOP, PAŞAPOARTELE

Luna august este luna cu cele mai multe solicitări ale arădenilor pentru paşapoarte. Doar ieri au fost eliberate peste 250 de bilete de ordine pentru cei care veniseră la sediul de pe strada Vincenţiu Babeş. Înghesuiala va ţine toată luna, conform previziunilor angajaţilor Serviciului Paşapoarte. /P.5

FOTO: JA

Au prezentat marele eveniment FOTO: A.H.

„Europenele", la ora debutului

ARAD. În această seară se deschide, în mod oficial, Campionatul European de baschet feminin U16 din oraşul nostru (grupa valorică B). Evenimentul a fost prefaţat printr-o conferinţă de presă organizată la Primărie. Echipa României poate fi urmărită mâine (ora 18), la Polivalentă, împotriva Lituaniei. /P.9

Acuză PDL de practici comuniste

ARAD. Preşedintele PSD Arad, Dorel Căprar, îi acuză pe liderii democrat liberali arădeni că promovează mutarea instituţiilor deconcentrate la Timişoara, preconizând o reorganizare de tip comunist, care va împinge Aradul cu 20 de ani înapoi. /P.5

Controale la vama Nădlac

NĂDLAC. Amendă de 10.000 de lei la Nădlac, acolo unde poliţiştii au descoperit un TIR încărcat cu lemne de foc de esenţă tare, avizul de însoţire a mărfii fiind expirat. /P.8

Giovanni Catanzariti FOTO: L.S.

Gio şi Hidişan au bătut palma

ARAD. Mai repede decât s-ar credea, Florin Hidişan şi Giovanni Catanzariti au bătut palma. Şi par înţeleşi în proporţie de 99% pentru ca în următorul sezon mijlocaşul „de buzunar" să evolueze la Arad. Până joi se vor semna actele, spun cei doi. /P.9

e-mail: info@universulverde.ro;
www.universulverde.ro
Arad, Str. Pădurii nr. 24, (Piaţa Obor),
Tel: 0257 270 090, 0357 408 344,
Fax: 0357 408 345

SC UNIVERSUL VERDE SRL

- Realizăm şi întreţinem spaţii verzi
- Montăm gazon rulat
- Realizăm sisteme de irigaţie
- Punem la dispoziţie toată gama de arbori şi arbuşti ornamentali

Universul Verde

(H-940034)

REMEMBER: 10 AUGUST

1844 S-a născut Ştefan Călinescu, preot şi profesor român (d. 1921)

1875 Este pusă piatra fundamentală a castelului Peleş din Sinaia

1878 S-a născut scriitorul şi medicul Alfred Döblin (d. 1957)

1884 S-a născut Panait Istrati, scriitor român (d. 1935)

1912 S-a născut scriitorul brazilian Jorge Amado (d. 2001)

1921 S-a născut Ion Negoiţescu, critic literar (d. 1993)

1929 S-a născut Tamara Buciuceanu-Botez, actriţă

Antonio Banderas

1960 S-a născut Antonio Banderas, cântareţ şi actor spaniol

2003 A încetat din viaţă Părintele Constantin Galeriu (n. 1918)

2003 A încetat din viaţă regizorul Jacques Deray

AU PLECAT DINTRE NOI

Ganea Viorel (1936), Szoke Ernestin (1939), Ştefan Sapta (1928), Avram Zoriţa (1930), Tomescu Maria (1933), Mazga Iuliana (1937), Mihailovici Cornel Gheorghe (1919).

TELEFOANE UTILE

☎ INFORMAŢII TELEFONICE: 118.932; ROBOT: 1958; ☎APEL UNIC DE URGENŢĂ (SALVARE, POLIŢIE; Pompieri): 112; ☎PRIMARIA MUNICIPIULUI ARAD: Program de relaţii cu publicul (camera 5) luni-vineri între orele 8-20. Tel.: 0257/284.744; tel. centrala: 0257/281.850; ☎S.C. E.ON GAZ ROMÂNIA - Sucursala Arad - Dispecerat şi intervenţie telefon:0357/403.321; ☎ DERANJAMENTE CURENT ELECTRIC: 0257/929; ☎ INFORMAŢII CFR: 0257/231.777; ☎PROTECŢIA CONSUMATORULUI: B-dul Revoluţiei, nr. 50. Telefon: 0257/257.049; ☎GOSPODĂRIREA COMUNALĂ ARAD S.A.: 0257/270.352; 0729-009.033; 0257/270.352; ☎POLIŢIA DE FRONTIERĂ: 1959; ☎SC CET (Dispecerat şi intervenţie termoficare): 0357/412.244; 0257/ 231.367; 0357/412.233; ☎POLIŢIA LOCALĂ: 0257/939; PROTECŢIA ANIMALELOR: 0357/421204, 0766-581545.

SUDOKU

REGULI: În fiecare bloc sunt câteva cifre între 1 şi 9, stabilite dinainte. Acestea trebuie completate cu cifrele lipsă, în aşa fel încât fiecare număr să figureze o singură dată. De asemenea, cifrele de la 1 la 9 trebuie să figureze o singură dată atât pe rândurile orizontale cât şi pe coloanele verticale ale celor nouă blocuri luate împreună.

ÎNCEPĂTORI

	7							2
		2	4					
5		3		6	7			8
					5		6	9
		1		4		5		
2	8		7					
9			8	7		1		3
					1	7		
1							2	

AVANSAŢI

9	2							
5			4			8		7
8					6		2	4
	1						4	2
				3	7	5	1	
		6		5				
	5			4				
		8	7	2				
	4	2	8					3

Soluţiile jocurilor din numărul precedent:

ÎNCEPĂTORI

2	6	7	4	5	9	3	8	1
3	8	1	2	7	6	4	9	5
5	9	4	1	8	3	2	6	7
8	1	3	6	4	5	7	2	9
7	4	5	9	2	8	1	3	6
6	2	9	7	3	1	5	4	8
9	3	2	8	1	7	6	5	4
1	5	8	3	6	4	9	7	2
4	7	6	5	9	2	8	1	3

AVANSAŢI

7	2	6	8	9	5	1	4	3
8	4	5	1	7	3	9	2	6
9	1	3	6	4	2	5	7	8
4	5	8	7	2	9	6	3	1
1	3	7	4	8	6	2	9	5
6	9	2	3	5	1	4	8	7
2	7	4	5	6	8	3	1	9
5	8	1	9	3	4	7	6	2
3	6	9	2	1	7	8	5	4

UNDE MERGEM în Arad

CINEMA

DACIA „127 de ore" (SUA, Marea Britanie), ora 14:00, 17:00; 20:00.

CINEMA CITY

Căpitanul America: Primul răzbunător 3D, orele 14:40, 17:10, 19:30, 22:00

Green Lantern 3D, orele 13:00, 15:20, 17:40, 20:00, 22:20

Harry Potter şi Talismanele Morţii: Partea 2 – 3D, orele 19:00, 21:40

Larry Crowne, orele 14:30, 16:40, 18:50, 21:00

Marea Mahmureală 2, orele 14:15, 16:30, 18:40, 20:50

Omu' de la Zoo, orele 15:00, 17:10, 19:20, 21:30

Pinguinii d-lui Popper, ora 15:20

Profa rea, dar buuună, orele 13:50, 15:50, 17:50, 19:50, 21:50

Super 8, orele 14:20, 16:50, 19:10, 21:30

Transformers 3 – 3D, ora 21:50

Winnie de pluş, ora 17:30

EVENIMENT

„Praznicul de pită nouă" (duminică, 14 august, de la ora 11.00, la Beliu în Pădurea Bumbrava)

Zilele oraşului Chişineu-Criş (13-14 august, pe stadionul oraşului)

EXPOZIŢII

GALERIILE DE ARTĂ „DELTA": „Design Atelier". Expoziţia absolvenţilor 2011 (9-17)

GALERIA DE ARTĂ „ALFA" (B-dul Revoluţiei, nr. 90): „Târg de artă, Arad 2011" (9-17)

SALA CLIO (str. Horea, nr. 8): „Salonul de vară 2011", expoziţie a cenaclului „I. Andreescu" (9-17)

COMPLEXUL MUZEAL ARAD (Palatul Cultural, Piaţa G. Enescu 1): Expoziţie de reptile vii, deschisă în cadrul Secţiei Ştiinţele Naturii (orele 9-17)

SĂNĂTATE

CABINET GINECOLOGIC: Arad, B-dul Decebal nr. 11 (lângă Hotel Aradul). EFECTUĂM: DISPENSARIZARE ŞI ASISTENŢĂ LA NAŞTERE ÎN TIMIŞOARA ŞI ARAD, TEST PAP, ECO VAGINAL, CHIURETAJ. Programări la telefon: 0727.008.794.

PIEŢE, TÂRGURI

Azi este zi de piaţă la Pâncota, Beliu, Buteni, Şiclău, Macea, Vânători, Pecica, Şiria şi zi de târg la Beliu şi Buteni.

HOROSCOP

BERBECUL (III.21.-IV.20.)

Aveţi tendinţa să fiţi impulsiv şi riscaţi să îi jigniţi pe cei din jur. Vă sfătuim să nu vă enervaţi, pentru că puteţi avea probleme cu sănătatea.

GEMENII (V.21.-VI.21.)

Puteţi avea mari satisfacţii financiare cu prilejul unei călătorii. Este posibil să cunoaşteţi o persoană mai în vârstă, care vă propune o afacere.

LEUL (VII.23.-VIII.23.)

Astăzi nu este indicat să semnaţi documente oficiale sau să vă ocupaţi de afaceri. Cei din jur nu sunt de acord cu ideile dumneavoastră.

BALANŢA (IX.24.-X.23.)

Sunteţi indispus din cauza că vi se anulează o delegaţie. Nu este cazul să vă faceţi griji, este doar o amânare şi nimic mai mult.

SĂGETĂTORUL (XI.23.-XII.21.)

Partenerul de viaţă vă reproşează că neglijaţi problemele familiei. Spre seară, aflaţi că o afacere în care aţi investit mult începe să meargă.

VĂRSĂTORUL (I.21.-II.20.)

Este o zi bună pentru a pregăti planuri de afaceri. Aveţi şanse mari să vă îmbunătăţiţi situaţia financiară. După-amiază s-ar putea să întârziaţi puţin cu prietenii, ceea ce poate duce la discuţii în familie.

TAURUL (IV.21.-V.20.)

Sunteţi tulburat de sentimente contradictorii. Nu începeţi mai multe treburi deodată, pentru că riscaţi să nu terminaţi nici una!

RACUL (VI.22.-VII.22.)

Se pare că amânaţi plecarea în concediu, din cauza unor mici probleme de sănătate. Pe plan sentimental, treceţi printr-o perioadă favorabilă.

FECIOARA (VIII.24.-IX.23.)

Dimineaţa aveţi parte de câteva momente mai încordate, din cauza controverselor cu un coleg sau un partener de afaceri.

SCORPIONUL (X.24.-XI.22.)

Apar neînţelegeri în relaţia cu un partener de afaceri. Pentru a depăşi momentele tensionate de azi, trebuie să vă înarmaţi cu multă răbdare.

CAPRICORNUL (XII.22.-I.20.)

Este posibil ca persoană iubită să vă înţeleagă greşit dorinţa de libertate. Vă sfătuim să vă exprimaţi clar, ca să evitaţi un scandal.

PEŞTII (II.21.-III.20.)

Dacă reuşiţi să vă temperaţi spiritul critic, astăzi puteţi avea succes pe plan financiar. Vă recomandăm să aveţi răbdare cu prietenii şi cu partenerul de viaţă, ca să nu ajungeţi la certuri.

„Jurnal arădean" vă ascultă

Între orele 11 - 13, la telefonul 0257.280943, redactorul nostru vă stă la dispoziţie.

ARAD. Domnul **Ş.H.** locuieşte în Sânicolaul Mic şi vrea să adreseze o întrebare Primăriei. „Din punctul lor de vedere (n.n. al oficialităţilor) s-au terminat toate lucrările în acest cartier. Numai că au rămas câteva străzi fără trotuare. Pe străzile Panselei, Iasomiei, Căprioarei, Brândușei, Căpşunilor nu există nici măcar un metru pătrat de trotuar. Acum plătim impozit dublu pentru că se zice că avem confort. Dar unde este confortul pentru cei care locuiesc pe aceste străzi? Nu mai e mult şi începe iarăşi şcoala iar copiii noştri vor merge tot prin noroaie sau pe partea carosabilă expuşi pericolului accidentării. Oare până când vom fi uitaţi?".

Doamna **U.D.** din Arad a trăit în concubinaj cu soţul timp de 15 ani. În această perioadă au cumpărat (de la stat) casa în care stăteau împreună. Soţul a murit şi ar dori să ştie ce drepturi are. Vă recomandăm să vă adresaţi unui avocat care vă poate şi reprezenta în instanţă pentru a primi ceea ce vi se cuvine.

JA-V.F.

CURS VALUTAR

DENUMIREA VALUTEI	BNR	BCR		BRD		Intesa Sanpaolo Bank		Banca Românească		MKB Nextbank		Alpha Bank		Casa de schimb LUXOR	
		C	V	C	V	C	V	C	V	C	V	C	V	C	V
Euro	4,26	4,21	4,31	4,17	4,32	4,24	4,31	4,24	4,29	4,20	4,29	4,22	4,30	4,21	4,28
Dolar SUA	2,98	2,93	3,07	2,98	3,04	2,97	3,03	2,96	3,01	2,92	3,03	2,94	3,04	2,93	3,00
Forint	0,154	0,0149	0,0160	0,0143	0,0160	0,0145	0,0165	-	-	-	-	-	-	0,0152	0,0156
Gram aur	170														

Vremea

Miercuri, 10 august

www.aradon.ro

13° Temperatura va fi între 11-13 grade. Vântul va sufla cu 15 km/h, dinspre N.

LA ORA 6

22° Temperatura va fi între 22-24 grade. Vântul va sufla cu km/h, dinspre NV.

LA ORA 18

ZIUA PRECEDENTĂ

Arad	21°C	Umiditate:	58%
Lipova	21°C	Presiune:	757mmHG
Chişineu- Criş	21°C	Precipitaţii:	10 %
Săvârşin	21°C	Vânt:	24 km/h
Sebiş	21°C	Direcţie vânt:	NV

SOARELE

Răsare: 06:24

Apune: 20:56

AZI

Temperaturile se vor situa între 13 şi 24 grade. Vântul va sufla cu 24 km/h, dinspre NV. Vremea va fi frumoasă.

FAZELE LUNII

01. 08. | 8. 08. | 15. 08. | 23. 08.

MIERCURI	JOI	VINERI	SÂMBĂTĂ
13° 24° parţial noros	11° 23° însorit	11° 24° parţial noros	14° 25° parţial noros

CALENDAR

Biserica ortodoxă: f. Mc. Arhid. Lavrentie; Sf. Mc. Xist, Ep. Romei, şi Ipolit (Post)

Biserica greco-catolică: Sf. arhid. m. Laurenţiu

Biserica romano-catolică: Sf. Laurenţiu, diacon m.

PROGNOZĂ PENTRU TREI ZILE

Temperaturile minime vor fi cuprinse între 11 şi 13 grade, iar cele maxime între 23 şi 25 grade.

Temp.minime: 11 la 13° C

Temp.maxime: 23 la 25° C

JURNAL ARĂDEAN

Str. Poetului nr. 1C, Arad

BRAT Auditat de BRAT

Reclamaţii difuzare: 0257/ 228586

Director editor: Mircea Ţîşcă (8472)
Secretariat: 0257.281802 (centrala), fax - 0257.280655
Şef departament difuzare: Carmen Csordas
Marea publicitate: 0257.280904 (int. 8488); Mica publicitate: 0257.210775
Tiparul executat la: SC Inform Media SRL, Calea Torontalului, DN 6, km 5,7, Timişoara

Redactor şef: Adriana Barbu (8410) Responsabil de număr: Vasile Filip
Secretar general de redacţie: Gabriela Groza (8417) **Departamente: Eveniment:** Simona Butaru (8412), Monica Ardelean (8446), Alin Gherasim, **Politic:** Tristan Mihuţa (8431), Simion Todoca (8425); **Economic:** Andreea Pintea (8419), Margareta Szegö (8435); **Cultură, Învăţământ:** Vasile Filip (8428); **Social:** Diana Duţu (8429); **Sport:** Daniel Scridon (8427), Adrian Hărţău (8433), Leo Sfăra (8434);
Tehnoredactare: Ghizela Şerban, Ramona Vidulescu
REDACŢIE : tel. 0257.281802 (centrala); fax 0257.280655 (int. 8490), 0257.281797 (int.8489); e-mail:redactia.jurnalaradean@informmedia. ro, adevaruldearad@informmedia.ro, publicitate.jurnalaradean@informmedia.ro, publicitate.adevarul@informmedia.ro

Autostrada spre Arad, la ora vizitei primului ministru Emil Boc FOTO: A.B.D.

Autostrada, sub imperiul Boc

Premierul susţine că autostrada Arad-Timişoara va fi finalizată pe 15 decembrie.

ARAD. Progresul făcut pe şantierul centurii ocolitoare a Aradului în regim de autostradă, subliniat în faţa premierului Emil Boc, la Arad, de reprezentanţii autostrăzii, nu l-au lăsat indiferent nici pe premier. Sosit cu elicopterul la Arad, unde nu a poposit mai mult de jumătate de oră, primul ministru a precizat ieri că vrea doar ca centura Aradului să fie finalizată 100% în al doilea trimestru al anului viitor, iar municipiul să scape definitiv de traficul greu atunci. Nu înainte.

La singura întrevedere publică organizată pentru popasul arădean, cea de pe podul peste Mureş al autostrăzii, Boc a aflat de la constructori faptul că „în ultimele două luni, progresul a fost de peste 20%" şi că „ţinta noastră supremă pentru finalul acestui an este de a ajunge cu lucrările la un stadiu în care vom putea să deschidem traficul pe cel puţin o bandă de mers pe toată lungimea autostrăzii. Secţiunea 1B, lungă de peste şase kilometri, va fi deschisă pe două benzi de mers, iar, în funcţie de posibilităţi şi de condiţiile meteo, se va circula cel puţin pe o bandă de mers pe cealaltă porţiune".

Doleanţele lui Boc

La rândul său, Emil Boc a indicat obiectivul Guvernului în privinţa aceleiaşi investiţii: „Obiectivul nostru final este ca în 2012 să fie dată integral în circulaţie, complet, fără să

> Termenul este strâns - 15 decembrie - dar, dacă se lucrează în acest ritm, poate fi finalizat
> EMIL BOC

vorbim de o bandă, de două benzi. Ne trebuie centura gata la începutul trimestrului II din 2012, conform graficului. Pentru că lucrurile nu merg aşa, nu se merge pe o bandă, ba pe cealaltă, mai băgăm traficul prin oraş. Aşa nu cred că se rezolvă problemele municipiului. Cea mai bună soluţie este finalizarea integrală a centurii în trimestrul II în 2012 şi realizarea legăturii cu autostrada Arad-Timişoara. Din câte ştiu nu avem restanţe la plăţi, ele sunt la timp, şi vrem ca şi lucrările dvs. să fie la timp". La rândul său, primarul Gheorghe Falcă, prezent la întâlnirea cu premierul alături de prefect, preşedintele CJA şi câţiva parlamentari, a precizat că Aradul va scăpa definitiv de traficul greu în 2012 şi că soluţia tehnică aplicată la podul vizitat de Boc este deja studiată de studenţii din Timişoara.

Promisiunea constructorilor

Concluzia a fost clară pentru premier după popasul la centura Aradului: „Din punctul nostru de vedere finanţarea este asigurată, doar să respectaţi graficul de lucrări conform angajamentului", termen care a fost pe placul executanţilor, care s-au grăbit să-i promită premierului că vor finaliza şantierul chiar mai repede.

Arad-Nădlac, din toamnă

În cadrul vizitei, premierul - asemeni Ancăi Boagiu, în desele sale vizite arădene - nu a uitat să amintească că „în toamna acestui an încep şi lucrările la Nădlac-Arad, deci mai avem o lucrare importantă pe coridorul IV" sau că „Aradul este privilegiat din acest punct de vedere".

Liber la maşini din 15 decembrie

La popasul de la kilometrul 37 al autostrăzii, cel de lângă Orţişoara, Emil Boc a avansat chiar şi un termen exact al momentului la care se va putea circula pe autostrada Arad-Timişoara: 15 decembrie. Cât e de sigur acest termen: „Să vedem ce lucrări mai trebuie făcute acolo, pentru că eu chiar aveam reţineri că podul acela (de lângă Timişoara - n.r.) poate fi finalizat. Am venit pe traseul autostrăzii şi am văzut lucrările, care nu presupun doar turnarea asfaltului şi a stratului de uzură, ci şi finalizarea unor poduri sau lucrări mai ample. De aceea, termenul este strâns - 15 decembrie - dar, dacă se lucrează în acest ritm, poate fi finalizat", a precizat premierul.

aradon.ro
Pentru mai multe poze

Creştere economică, cu scădere

Emil Boc nu a ocolit nici subiectul cel mai fierbinte al zilei, regresul economic constatat pe luna iunie, legându-l de investiţiile vizitate şi justificând descinderea sa pe teren, pe un şantier fără prea mari probleme, astfel: „Vreau să mă asigur că obiectivele de investiţii pe care le-am anunţat la rectificarea pentru finalul acestui an şi începutul anului viitor se vor finaliza la termen. Dar aceasta înseamnă ca în permanenţă să ne asigurăm că acestea se finalizează. Trimestrul II şi III al anului 2011 au o importanţă mare în creşterea economică pentru acest an. După cum ştiţi, avem o creştere economică prognozată de 1.5, iar această creştere nu va fi atinsă dacă trimestrul III nu este fructificat la maximum. Iulie, august, septembrie înseamnă vârful de investiţii şi de dezvoltare. Am aflat de dimineaţă că în luna iunie se constată o încetinire a producţiei industriale şi a exportului, ceea ce ar putea să ne încetinească creşterea economică pentru trimestrul II. De aceea, cu atât mai mult, în trimestrul III trebuie să avem grijă să maximizăm investiţiile şi tot ce înseamnă lucrări. În această perspectivă avem două mari priorităţi: investiţiile şi fondurile europene pentru a putea compensa disfuncţionalităţile existente pe pieţele europene în acest moment. Repet, semnalele pe care le-am primit pentru luna iunie, cu datele pe producţia industrială şi exporturi, ne arată că trimestrul II s-ar putea să nu fie atât de bun pe cum ne-am aşteptat iniţial", s-a destăinuit la Arad, premierul Emil Boc.

Rămânem la unu în loc de şapte

ARAD. Aceeaşi politică de cadre va fi aplicată şi în 2012 în sectorul funcţionarilor publici. Aceasta este ideea pe care Emil Boc a vehiculat-o la Arad, în scurta sa vizită de lucru pe mult vizitatul şantier al autostrăzii. Premierul a precizat faptul că va continua politica de ocupare a posturilor în sectorul bugetar şi reforma companiilor şi că angajarea unui funcţionar la şapte plecaţi din sistem va rămâne valabilă şi pe viitor. „Avem un an electoral în faţă, dar nu avem nici într-un caz un an electoral din punct de vedere al politicilor bugetare şi fiscale. Politica de ajustare bugetară, de continuare a reformelor, merge mai departe indiferent de existenţa sau neexistenţa unui an electoral, pentru că numai aşa România poate să reziste în această competiţie globală", a afirmat Boc. Oficialul a precizat că 2012 nu va fi un an al angajărilor. **JA-A.B.D.**

Adrian Ţolea FOTO: JA

Se ştiu finaliştii la Autentic Fest

ARAD. Consiliul Judeţean Arad, prin vocea vicepreşedintelui Adrian Ţolea, a anunţat care sunt finaliştii concursului Autentic Fest şi Autentic Fest Junior: Lioara din Buteni, Spicul din Olari, Junii Socodorului, Laurii Zărandului din Gurahonţ, Florile Mureşului din Vladimirescu, Flori de Mai din Livada, Cununa Nadăşului, Junii Şimăndani, Şiriana, Floarea Dorului UAV, Păstrătorii Tradiţiei din Pecica, Lipovana, la seniori, iar la juniori Lioara, Junii Socodorului, Lipovana, Doina Crişului din Ineu, Mugurii din Vladimirescu, Podgorenii din Păuliş, Apăteana din Apateu şi Bizere din Frumuşeni. **JA-A.G.**

Revine tramvaiul 4 FOTO: JA

Tramvaiele se întorc în Piaţa Sârbească

ARAD. Veşti bune pentru locuitorii din centrul vechi al Aradului, acolo unde lucrarea de reabilitare a acestei zone se apropie de final. Potrivit anunţului făcut public de Primăria Arad şi Compania de Transport Public, „începând cu data de 10 august 2011 se reia circulaţia tramvaielor între Piaţa Sârbească şi strada Căpitan Ignat (linia 4) ca urmare a finalizării lucrărilor de racordare a căii de rulare de pe străzile Dornei şi Preparandiei".

Municipalitatea îi mai informează pe arădeni că tramvaiele vor circula după graficul normal şi că începând tot cu aceeaşi dată se va suspenda circulaţia autobuzelor care au asigurat transportul călătorilor pe acest tronson pe perioada lucrărilor.

JA- A.B.D.

Festivalul de Satiră şi Umor de la Macea

MACEA. Vicepreşedintele Consiliului Judeţean Arad (CJA), Adrian Ţolea, împreună cu primarul localităţii Macea, Ioan Mercea, au anunţat startul Festivalului Internaţional de Satiră şi Umor Sătesc „Gura Satului", care se va desfăşura în acest sfârşit de săptămână.

„Vor participa concurenţi din trei ţări, iar din România vor fi reprezentate 12 judeţe", a anunţat Mercea. Festivalul se va desfăşura în aer liber, pe o scenă amplasată în apropierea căminului cultura din Macea, şi va avea peste 160 de invitaţi speciali, dintre care cel mai mare nume este cel al marelui caricaturist Ştefan Popa Popa's, preşedintele de onoare al juriului. Sărbătoarea va începe de vineri, de la ora 15, şi se va întinde pe parcursul a trei zile. Tot în acest weekend vor avea loc şi Zilele Ineului, sâmbăta fiind dedicată muzicii uşoare, iar duminica, folclorului. **JA-A.G.**

Singurul magazin din ţară care dispune de
APARATE SPECIALE PENTRU LĂRGIT
PANTOFI, SANDALE, GHETE, CIZME,
atât pentru femei cât şi pentru bărbaţi.
ÎNCĂLŢĂMINTE DIN PIELE 100%
Pantoful galben
Executăm încălţăminte, de femei, la comandă începând de la mărimea 32-33...40
MADE IN ROMANIA
Vânzări ON-LINE pe www.pantoful,galben.ro
Arad, Bdul Revoluţiei nr. 66 (fostul magazin Vidra)
E-mail pantoful.galben@yahoo.com
Telefon 0729-998-343; 0722-840-789 ADMINISTRATOR.
(H-281322)

Nou
Varice?
Tratament eficient şi modern !!
Tratăm varicele prin Scleroterapie Asistată Ultrasonografic (UGS) :
- fără operaţie chirurgicală
- fără anestezie – este nedureroasă
- fără cicatrici postoperatorii
- fără absenţa de la serviciu / concediu medical
- pacientul îşi poate desfăşura activitaţile zilnice obişnuite în câteva ore de la intervenţie.
HEMOROIZI? FISURI ANALE?
TRATAMENT FĂRĂ OPERAŢIE
Sunt folosite cele mai noi tehnici practicate in Comunitatea Europeană:
- Investigaţiile videocomputerizate
- Fototermocoagularea în spectru infraroşu
- Excizia cu unde de radiofrecvenţă
Colonoscopie şi Ecografie Abdominală Gratuite în cadrul tratamentului!
10% reducere din costul tratamentului pentru pensionari
Arad: 0257 213 888
LaurusMedical clinics
www.laurusmedical.ro

„Ars Fotografica", la a II-a ediţie

Salonul naţional „Ars Fotografica" va avea loc sub patronajul Asociaţiei Artiştilor Fotografi din România.

Artiştii fotografi îşi vor arăta talentul FOTO:FAN

ARAD. Foto Club Arad, în parteneriat cu Complexul Muzeal Judeţean Arad şi Casa de Cultură a Sindicatelor Arad organizează a II-a ediţie a Salonului naţional „Ars Fotografica". „Competiţia este deschisă tuturor fotografilor din ţară, amatori sau profesionişti - ne-a spus Mircea Boran, preşedintele Foto Club Arad. Salonul are două secţiuni: liberă şi contralumină. Fiecare autor va putea participa cu maxim 5 fotografii pentru fiecare secţiune pe suport digital nereturnabil cu următoarele caracteristici: monocrom sau color, rezoluţie 300dpi, dimensiunea 300x400mm, format tif sau jpg maxim quality. Fotografiile vor fi identificate printr-un titlu dat de autor, vor fi însoţite de talonul de participare semnat şi vor fi trimise prin poştă la adresa Foto Club Arad, PO BOX 1-184, 310510 Arad România". Ultima zi de primire a lucrărilor este 16 septembrie, jurizarea lucrărilor se va face în 23 septembrie iar comunicarea rezultatelor în 30 septembrie. Vernisajul şi acordarea premiilor vor avea loc în 14 octombrie, la sala „Clio" a Complexului Muzeal Arad. Se vor acorda medalii de aur, argint, bronz şi menţiuni - separat pentru fiecare secţiune. **JA-V.F.**

PARTICIPARE LA SALON

Taxa de participare este de 20 lei pentru o secţiune, respectiv 30 lei pentru două secţiuni: liberă şi contralumină. Fotografiile trimise fără taxa de participare sau talonul de participare semnat nu vor fi jurizate.

REŢETA ZILEI

Zacuscă de gogoşari

INGREDIENTE: 20 gogoşari, 1 kg roşii, 4 vinete, 1 litru ulei, sare, piper.

MOD DE PREPARARE: Gogoşarii se curăţă de seminţe, apoi se taie felii, se spală şi se lasă la curs. Separat se pun roşiile la opărit, se curăţă de seminţe şi pieliţe şi se pun apoi cu gogoşarii la fiert într-un litru de ulei. Când uleiul iese deasupra, se pun vinetele coapte şi tocate, se mai fierbe un clocot şi se pune la borcane. Se sigilează borcanele, după care se leagă şi se fierb în baie de apă aproximativ 30 de minute. Poftă bună!

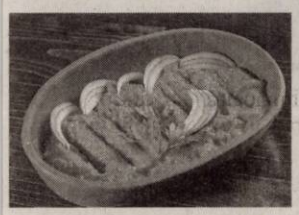

Pentru mai multe REŢETE intră pe **www.culinar.ro**

ÎNTRERUPERI DE CURENT

Joi, 11 august 2011. În municipiul Arad, h 9-15: str. Rândunicii(p), Duliu Zamfirescu (p), Victor Eftimiu (p), Ion Agârbiceanu (p), Ioan Minulescu (p), Vezuviu (p), Ştefan cel Mare - SC Iatsa SA Arad; h 10-15: str. Rândunicii, Turturicii, Zărandului, Porumbitei, Privighetorii, Gorunului, Petru Rareş, Prunului. În judeţ, h 8,30-15,30: Sânmartin (p); h 8-18: Bătuţa, Nicolae Bălcescu, Vărădia Gară, ST 110/27 KV Vărădia, Petrom Juliţa, Juliţa, Stejar, Lupeşti, Pârneşti, Baia, Şepreuş, Antena Orange, Şepreuş, Vânători (p), Satu Nou, Mişca, Adea, Vânători (p), Zerind Mic; h 9-17: Tocaci, IAS Scânteia, Sântana extravilan; h 8-18: Chisindia(p), Păiuşeni (p); h 9-17: Revetiş, Roşia; h 9-15: Păncota (p); h 9-18: Sâmbăteni.

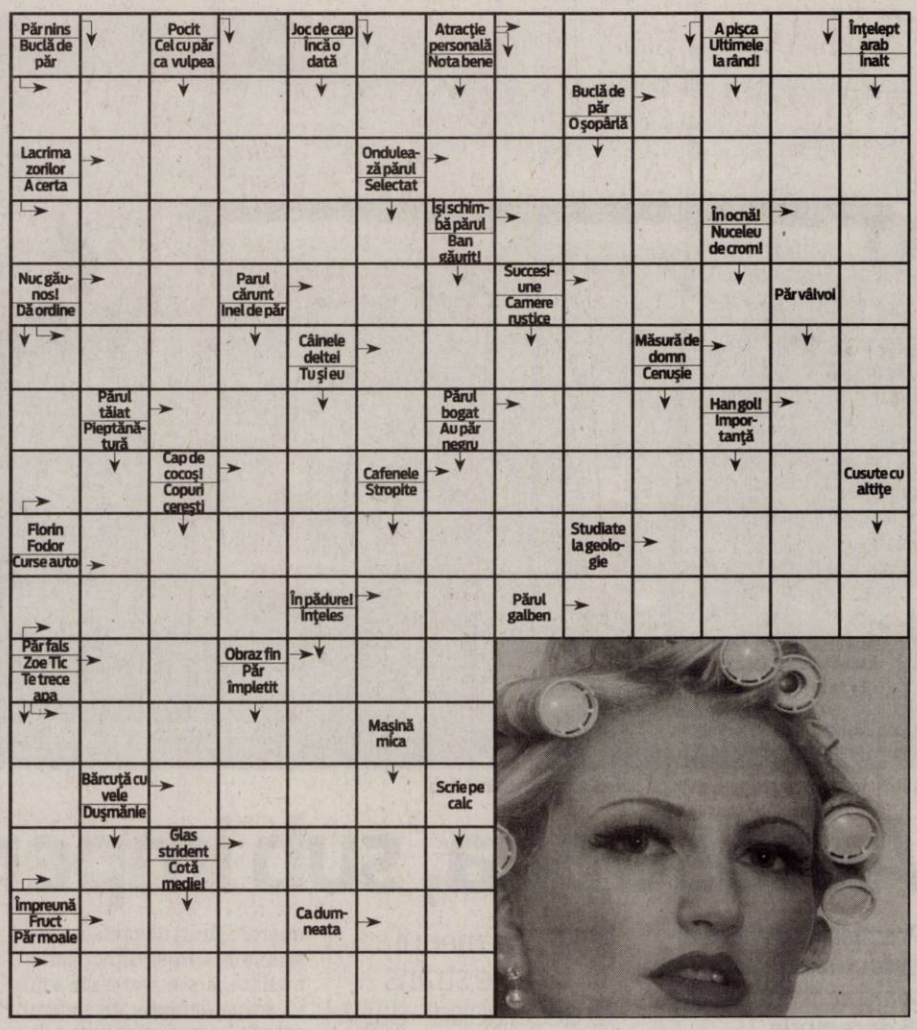

SOLUŢIA INTEGRAMEI LA NR PRECEDENT

Ş–R–F–TIC–T–ECHINIDA–ADAM–OINA–ACTINIE–PINGUIN–RN–ND–CD–CA–PO–SAU–NAUT–CHEFAL–Z–E–SOC–ESEU–JA–SH–NAN–TURME–OS–RECE–IOLE–PLECATA–GUVID–OPAC–S–ETIRATA–UE–TEL–IR–MI–O–IRITAT–PESCARI

CITIRE APOMETRE

Joi, 11 agusr 2011. Blocuri Piaţa Miorita, Imaşului, Exterior, Byron, 102-150 Micălaca, Căpitan I. Fătu, Coasei, Frunzei, Tulnic, Ştefan Zarie, Frumoasa, Iasomiei, Brânduşei, Panselei, Căpşunilor, Vrancei, Stînjenel, Fluierului, Busuioc, Luncii, Cerbului, Poiana, Lucreţia, Rahovei, Tismana, Meşterul Manole, Sulfinei, Cameliei, Izvor, Spătarul Preda, Dima, Greierilor, Graurilor, Curcubeului, Radu Negru, Cosminului, Câmpurilor, Solomon, Macedoniei, Orfeu, Măgurei, Caisului, Prometeu, Diana, Letiţia, Aviaţiei, Independenţei. Suceava, Păltiniş, Gloriei, Inului, M. Rişcuţia, I. Fluieraş, Socului, G. Bruno, Haşdeu, Şezătorii, I. Felea, Episcop R. Ciorogariu fără soţ, Oituz, V. Ureche, V. Micle, Căminului, Bârsei, Salciei, Ciocârliei, Crişan, G. Birta, Şt. Augustin Doinaş, I. Marşieu, B. Bela, T. Vladimirescu, M. Stănescu, A. Mureşanu, I. Grozescu, C. Coposu, Dunării, Hatmanul Arbore, Magnoliei, Leandrului, Iederei, Marnei, Orizont.

Programe TV Miercuri, 10 August

TVR 1

07.00 **Telejurnal matinal.** Sport (criptat) Meteo
08.00 **Vară, fete şi vedete.** (Partea I)
09.00 **Vară, fete şi vedete.** (Partea II)
10.10 **Giuvaierul palatului.** (serial)
11.20 **Perechea potrivită.** (reluare)
12.40 **Legendele palatului: negustorul Lim Sang-ok.** (reluare)
13.20 **Legendele palatului: negustorul Lim Sang-ok.** (reluare)
14.00 **Telejurnal.** Sport
14.45 **MAI aproape de tine**
15.30 **Oameni ca noi.** (r.)
16.00 **Convieţuiri**
17.00 **Poveştile vechilor codri.** (documentar, Polonia, 2006- 2008)
18.00 **Telejurnal**
18.25 **Legendele palatului: negustorul Lim Sang-ok.** (serial)
19.05 **Legendele palatului: negustorul Lim Sang-ok.** (serial)
19.45 **Sport**
20.00 **Telejurnal.** Meteo
21.10 **Vulcanul.** (acţiune, Germania, 2009) Prima parte Cu: Matthias Koeberlin, Peter Benedict. Regia Uwe Janson. Acţiune, dramă,romance. În munţii Eiffel, erupţia unui vulcan, aparent inactiv, produce panică în rândul celor 500.000 de mii de locuitori. Vor reuşi ei să învingă furia naturii?
22.50 **Invingătorii.** (Australia 2008) (reluare)
22.55 **Festivalul Internaţional George Enescu 2011**
23.00 **Anatomia lui Grey.** (serial)
23.50 **Anatomia lui Grey.** (serial)
00.40 **Jools Holland Show.** (Marea Britanie, 2008)
01.50 **MAI aproape de tine.** (reluare)

PRO TV

07.00 **Ştirile Pro Tv.** Ce se întâmplă, doctore? Omul care aduce cartea
10.00 **2012: Sfârşitul lumii.** (reluare)
12.00 **Tânăr şi neliniştit.** (r.)
13.00 **Ştirile Pro Tv**
14.00 **Recurs pentru dreptate.** (dramă, SUA)
16.00 **Tânăr şi neliniştit.** (s.) Povestea a trei familii care trăiesc în Genoa City, serialul acoperă cele mai importante şi interesante teme ale vieţii moderne, pornind de la muzică şi carieră până la situaţii limită în care se ating teme extrem de actuale cum ar fi SIDA, alcoolismul, drogurile, religia, adopţiile, avortul. Abordările extrem de responsabile i se adaugă o distribuţie formată din actori tineri şi filmările în Hawaii, Bermude sau St. Thomas.
17.00 **Ştirile Pro Tv.** Vremea
17.45 **Serviţi, vă rog!** (r.)
19.00 **Ştirile Pro Tv.** Sport
20.30 **Serviţi, vă rog!** Sport
22.30 **Ştirile Pro Tv**
23.00 **Doi bărbaţi şi jumătate.** (serial)
00.00 **Apropo Tv.** (r.)
01.00 **Ştirile Pro Tv.** (r.)
02.30 **Ce se întâmplă, doctore?** (r.)
03.00 **Doi bărbaţi şi jumătate.** (reluare)
04.00 **După 20 de ani.** (r.)
05.00 **Promotor.** (r.)
06.00 **Happy Hour.** (r.) O oră de veselie cu muzică live, dans, poveşti de viaţă deosebite, interviuri cu cele mai mediatizate vedete ale momentului, informaţii în premieră, dar şi întâmplări impresionante care se vor petrece chiar în studio, sub ochii telespectatorilor, acestea sunt doar câteva dintre ingredientele „Happy Hour".

ANTENA 1

06.00 **Observator.** cu Mihaela Calin
10.00 **În gura presei.** cu Mircea Badea
11.00 **O mie şi una de nopţi.** (reluare)
13.00 **Observator**
14.15 **Romance: Să te prezint părinţilor**
16.00 **Observator**
16.55 **O mie şi una de nopţi.** (ultima parte) (aventuri, SUA 2000) Un preaputernic sultan pe nume Riar-Sah trebuie sa-si gaseasca o sotie inainte de a fi luna plina, altminteri regatul va ajunge pe mainile maleficului sau frate. Desi inca traumatizat de tradarea primei sale sotii, Riar-Sah hotaraste ca se va casatori pentru a-si salva regatul, iar apoi isi va da sotia pe mana calaului, inainte ca aceasta sa aiba ocazia sa-l insele.
19.00 **Observator.** cu Andreea Berecleanu Sport Meteo
20.20 **Creaturi ucigaşe.** (comedie, SUA 1990) Doi indemanatici locuitori ai unui orasel numit Perfection (Perfectiune) incearca sa gaseasca raspunsuri la niste fenomene greu de explicat, cum ar fi disparitia unor persoane in conditii extrem de misterioase. Moartea se pare ca era cauzata de niste creaturi gigantice, asemanatoare unor viermi ce insfacau tot ce gaseau pentru a se hrani.
22.15 **Canan - Destin furat.** (serial)
23.15 **Observator**
00.00 **Nikita.** (serial) Nikita nu este o criminala. Ea este inocenta. Ea nu se drogheaza. Ea este doar un om al strazii care s-a aflat la locul si momentul nepotrivit...

HBO

07.40 **Sugar.** Dramă, SUA, 2008. Cu: Algenis Pérez Soto, Alina Vargas, Andre Holland, Ann Whitney, Ellary Porterfield
09.35 **Incredibilii.** Animaţie, SUA, 2004.
11.30 **Manolete.** Romantic, Spania, 2007. Cu: Adrien Brody, Penélope Cruz, Santiago Segura, Ann Mitchell, Juan Echanove
13.05 **Aminteşte-ţi de mine.** Romantic, SUA, 2010. Cu: Robert Pattinson, Emilie De Ravin, Chris Cooper, Lena Olin, Pierce Brosnan
14.55 **Liga.** Acţiune, SUA, 2003. Cu: Sean Connery, Shane West, Stuart Townsend, Richard Roxburgh, Peta Wilson
16.45 **Scandalul majoretelor.** Dramă, SUA, 2008. Cu: Tatum O'Neal, Ashley Benson, Jenna Dewan, Jessica Heap
18.15 **Iar tu?!** Comedie, SUA, 2010. Cu: Kristen Bell, Sigourney Weaver
20.00 **Ţintă legitimă.** Thriller, SUA, 2010. Cu: Naomi Watts, Sean Penn, Bruce McGill, Michael Kelly, Ty Burrell
21.50 **Tatăl vitreg.** Thriller, SUA, 2009. Regia: Nelson McCormick. Cu: Dylan Walsh, Sela Ward, Penn Badgley, Amber Heard, Sherry Stringfield
23.30 **Obsesia.** Thriller, SUA, 2002. Regia: Mark Romanek. Cu: Robin Williams, Connie Nielsen, Michael Vartan, Gary Cole, Dylan Smith
01.05 **Sex şi minciuni.** Poliţist, SUA, 2008. Regia: Peter Medak. Cu: Matthew Modine, Mena Suvari, Johnathon Schaech, Marcia Gay Harden, Mark Sivertsen
02.35 **Cabina telefonică.** Thriller, SUA, 2002. Regia: Joel Schumacher

CULTURAL

07.30 Identităţi 08.00 Magazinul de litere 08.30 Garantat 100% 09.30 La porţile ceriului 10.00 Decor şi stil 10.30 Întâlniri în Europa 11.00 Voci spirituale 11.40 Lecţia de privit 12.00 Jurnalul cultural 12.30 Oul pătrat 13.00 Concertele TVRC 14.00 Polemicile TVRC 15.00 Jurnalul cultural 15.15 Academia Română 15.45 Capodopere din Galeria de Artă... 15.55 Festivalul Internaţional „George Enescu" 2011 16.15 Arts.21 16.45 Identităţi 17.15 Garantat 100% 18.15 Sacrul în India contemporană 19.15 Spectacool 19.45 Concertele TVRC 20.50 Capodopere din Galeria de Artă 21.00 Jurnalul cultural

AXN

07.00 Cabinet de avocatură 08.00 Pericol iminent Cu: Richard Burgi, Garett Maggart 09.00 Crezi că ştii să dansezi? 10.00 Doctor Who. 11.00 Viaţă neaşteptată 12.00 Pericol iminent 13.00 Cabinet de avocatură 14.00 Doctor Who 15.00 Crezi că ştii să dansezi? 16.00 Viaţă neaşteptată 17.00 Pericol iminent 18.00 Cabinet de avocatură 19.00 Doctor Who 20.00 Viaţă neaşteptată 21.00 Finaluri fericite 21.30 Cougar Town 22.00 Mesaje de dincolo 23.00 Post Mortem 00.00 Finaluri fericite 00.30 Cougar Town

B1

06.30 Ştirile B1TV 07.00 Ştirile B1TV 08.00 Ştirile B1TV 08.30 B1, viaţa e frumoasă! 09.00 Ştirile B1TV 09.30 B1, viaţa e frumoasă! 10.00 Ştirile B1TV 10.30 B1, viaţa e frumoasă! 11.00 Ştirile B1TV 11.30 B1, viaţa e frumoasă! 12.00 Ştirile B1TV 14.00 Ediţie de prânz 15.00 Ştirile B1TV 16.00 Ştirile B1TV 17.00 Ştirile B1TV 18.00 Actual B1 20.00 Ştirile B1TV 21.00 Special B1 23.00 Lumea lui Banciu cu Radu Banciu 00.00 Ştirile B1TV 00.30 Actual B1 (r.) 02.20 Ştirile B1TV (Sanda Nicola) (r.)

PRIMA TV

07.00 Tatal meu e un erou 09.00 Teleshopping 09.30 Intalnirea inimilor - telenovela, India (r.) 10.30 Specialistii 11.30 Pitici si tatici 12.00 Flavours, 3 bucatari 12.30 Teleshopping 13.00 Povestirile ratoiului - desene animate 13.30 Teleshopping 14.00 Intalnirea inimilor - telenovela, India 15.00 Iubiri secrete (r.) 17.00 Trasnitii (r.) 18.00 Focus 18 19.00 Focus Sport 19.30 Ciresa de pe tort 20.30 Citeste si plangi – comedie, SUA 2006 22.15 Trasnitii 23.15 Iubiri secrete - reality 01.30 Cine o fi alesul? – comedie, SUA 2005 03.30 Focus(r.) 05.00 Trasnitii (r.)

PROCINEMA

08.45 Echipa de urgenţă 10.00 Zoom in 10 10.15 Echipa de urgenţă 11.45 Acasă în bucătărie 12.45 Happy Hour 14.00 Crime Time 15.15 Din culisele Hollywood-ului 15.45 Acasă în bucătărie 16.45 La Bloc 18.00 Seinfeld 19.00 La Bloc 20.00 Dispăruţi fără urmă 21.00 Seinfeld 22.00 Rugul vanităţilor Regia: Brian De Palma Cu: Tom Hanks, Bruce Willis, Melanie Griffith, Kim Cattrall 00.30 Dispăruţi fără urmă 01.30 Rugul vanităţilor 03.30 Lumea Pro Cinema 04.00 Apropo Tv

ANTENA 2

08.15 Dincolo de aparente (r.) 10.00 Saturday Night Live! (r.) 11.00 Răi da' buni (r.) 13.45 Agentul VIP (r.) 15.30 Trăieste sănătos (emisiune realizată de Simona Bălănescu) 17.00 Dincolo de aparente (emisiune realizata de Florentina Fantanaru) 18.30 Nimic important 19.30 Răi da' buni (emisiune realizată de Mihai Morar) 21.00 Agentul VIP 22.45 Conferinta de presa 00.15 Saturday Night Live (SUA, 2009) 01.15 Dincolo de aparente (r.) 02.30 Rai da' buni (r.) 03.45 Nimic important (r.) 04.30 Agentul VIP (r.)

ACASĂ

07.00 Tatal meu e un erou – comedie romantica, Franta – SUA 1994 09.00 Teleshopping 09.30 Intalnirea inimilor - telenovela, India 10.30 Specialistii 11.30 Pitici si tatici - serial, Romania 2003 12.00 Flavours, 3 bucatari 13.00 Povestirile ratoiului - desene animate 14.00 Intalnirea inimilor - telenovela, India 15.00 Iubiri secrete 17.00 Trasnitii 18.00 Focus 18 19.00 Focus Sport 19.30 Ciresa de pe tort 20.30 Citeste si plangi – comedie, SUA 2006 22.15 Trasnitii 23.15 Iubiri secrete - reality 01.30 Cine o fi alesul? – comedie, SUA 2005 03.30 Focus05.00 Trasnitii

CINEMAX

07.00 Bolnav din dragoste 08.40 De opt ori în picioare 10.25 Să iubeşti şi să fii iubit 12.05 Decizii 13.50 Mamma mia! Regia: Phyllida Lloyd. Cu: Meryl Streep, Pierce Brosnan, Colin Firth15.45 Prima iubire Romantic, SUA, 2008. Regia: Nicholas Fackler. Cu: Martin Landau, Ellen Burstyn, Elizabeth Banks, Adam Scott, Leo Fitzpatrick 17.15 De opt ori în picioare 19.00 Omul care ştia prea multe 21.00 Unghi mort 22.25 Cu plăcere! 23.55 Departe de casă 01.45 Prietenii periculoase 03.50 Războiul Stellei 05.25 Arta războiului III

DIVA

08.10 Amy 09.10 Crimele din Midsomer - Clasa de elită 11.10 Amy. Serial de mare succes inspirat din viaţa mamei actriţei Amy Brenneman, care a lucrat în domeniul asistenţei sociale. 12.10 Soţii de militari (serial) 13.10 Soţia perfectă 14.10 Capcană în lumea modei 16.00 Crimele din Midsomer - Nobila artă 18.00 Soţia perfectă 19.00 Soţii de militari 20.00 În mintea Ericăi (serial) 21.00 În jungla oraşului 22.00 În jungla oraşului 23.00 În jungla oraşului

ANTENA 3

06.00 Ştirile de dimineaţă 10.00 Previziunile zilei 11.00 Se întâmplă în România cu Maria Coman 12.00 Ştiri 13.00 Se întâmplă în România cu Maria Coman 14.00 Ştiri 15.00 Esenţial cu Alina Petrescu 17.00 Ştiri 18.45 La ordinea zilei cu Dana Grecu şi Radu Tudor 20.00 Ştirea zilei cu Gabriela Vrânceanu Firea 21.00 Subiectiv cu Răzvan Dumitrescu 21.45 Sinteza zilei cu Mihai Gâdea. Emisiune de referinţă deja, „Sinteza zilei" s-a impus ca emisiunea în care se fac cele mai importante dezvăluiri din actualitatea cotidiană. 23.10 În gura presei cu Mircea Badea 00.00 Ştiri

M1

06.56 Dimineaţa 10.00 Vară de Balaton 12.05 Un doctor în familie (s.) 13.01 Ştiri 13.30 Expres Carpatin 13.55 Trecătoarea 14.25 Hrvatska kronika 15.00 Ecranul nostru 16.30 Mediaguru 17.00 Miracole (s.) 17.30 Ştiri 17.55 Vară de Balaton 18.45 Aventuri în Africa (s.) 19.40 Focul sălbatic (s.) 20.30 Ştiri, sport 21.10 Sala de aşteptare 22.00 Linda (s.) 23.10 24 (s.) 24.00 Ştiri

REDACŢIA NU ŞI ASUMĂ RESPONSABILITATEA PENTRU EVENTUALELE SCHIMBĂRI

DISCOVERY

10.00 Moda străzii 11.00 Meserii murdare 12.00 O pradă mortală 13.00 Vânătorii de mituri 14.00 Mega constructori 15.00 Cum se fabrică diverse lucruri? 16.00 Tehnici esenţiale de supravieţuire 17.00 Meserii murdare 18.00 O pradă mortală 19.00 Cum se fabrică diverse lucruri? Această serie ne arată cum se fabrică cele mai obişnuite şi mai prozaice lucruri. 20.00 Tehnici esenţiale de supravieţuire 21.00 Top Gear 22.00 Atelierul armelor 00.00 Chris Ryan 01.00 Top Gear

PRM Arad acuză „atentatul" ungurilor

ARAD. Președintele PRM Arad, Dorin Filip, consideră că gestul celor patru cetățeni unguri, care au montat, noaptea, la intrarea în Cluj-Napoca, placa purtând denumirea maghiară a orașului, constituie „atentat la siguranța statului român", iar fapta ar trebui judecată ca atare. „Au fost acuzați de ultraj și tulburarea ordinii publice, când, de fapt, ar trebui judecați pentru atentat la siguranța statului român. Faptul că placa respectivă a fost adusă din Ungaria, ar trebui să dea de gândit conducătorilor țării, care sunt obligați să protesteze la modul fern împotriva amestecului în treburile interne ale României. Ceea ce au făcut cei patru unguri este o incitare clară a cetățenilor români de etnie maghiară la nerespectarea legilor țării, lucru care se petrece din ce în ce mai des, inclusiv cu contribuția unor oficiali ai Guvernului de la Budapesta. Din păcate, președintele, premierul și ministrul de Externe tac și de această dată chitic", declară Dorin Filip.

Dorin Filip FOTO: S.T.

COMENTARIU

Simion Todoca

A zis hop înainte de a sări

Abia ce apucase Boc să se laude că suntem pe creștere economică și ne merge nemaipomenit de bine, că a doua zi s-a răzgândit, revizuindu-și previziunile optimiste, pentru că rezultatele pe luna iunie au reflectat o scădere a exporturilor și nu numai. Așa că, dacă și-a făcut cineva vreo iluzie privind ceva creșteri salariale sau relaxări fiscale, poate să își mute gândul și să fie mulțumit dacă nu i se mai din salariul care i-a rămas.

Problema este: cât de prost (informat) poate fi un premier care nu are, cât de cât, o viziune asupra mersului economiei într-o lună anterioară, ca să nu mai vorbesc de una în curs, pentru că așa ceva ar însemna să-l bănuim pe Boc de puteri supranaturale. Sau, poate că știa, doar s-a văzut cu ochiul liber, însă premierul a ținut-o mațu gaia că România e pe drumul bun, iar specialiștii, oamenii de afaceri și finanțiștii care îl contraziceau, spunând că economia este în scădere, sunt niște mincinoși. De ce, oare, nu cumva ca să mai câștige un mic răgaz, pentru a rezolva problemele interne din partid și din coaliție?

> O nouă criză, o nouă scuză, nimic nou

Așa cum spuneam într-un comentariu anterior, zguduirile financiare din America și alte țări ale lumii sunt curată mană cerească pentru Băsescu și Boc, care din nou au pe tavă o explicație pentru dezastrul în care incapacitatea acestui guvern a adus țara. Trebuie să recunoaștem, poporanii care se uită la televizor tind să fie mai indulgenți cu Băsescu și Boc, care îi anunță că iarăși e bai, dacă anunțul este făcut pe fondul prăbușirii burselor sau pe cel al anarhiei din Anglia, unde se dă foc caselor oamenilor nevinovați. Poate că, dacă Băsescu nu era mână de fier, așa ar fi acum și la noi, cugetă românașul, care nu recunoaște nici măcar față de el însuși că în oricare dintre țările cu pricina ar fi izbucnit războiul civil dacă guvernul s-ar fi încumetat să taie un sfert din salarii. Ba, mai mult, dacă nu se vor tăia din nou salariile, boborul va fi convins că Băsescu și Boc au fost perfect pregătiți pentru a face față noii crize, așa că ar fi cea mai mare prostie să renunțe la salvatorii neamului...

simion.todoca@informmedia.ro

Pașaportul urcă în top

În prima săptămână din luna august au fost eliberate 826 de pașapoarte pentru arădenii dornici să plece din țară.

Au așteptat ore în șir pe holul instituției FOTO:JA

ARAD. Înghesuială mare la Serviciul de Pașapoarte, unde doar ieri dimineață au fost eliberate peste 250 de numere de ordine. Angajații serviciului spun că e o forfotă normală pentru această perioadă a anului. În fiecare an, luna august este considerată o lună de vârf, când foarte mulți arădeni se întorc din străinătate și își reînoiesc pașaportul. Doar în prima săptămână, potrivit informațiilor oferite de către Prefectura Arad, au fost eliberate peste 800 de pașapoarte, din care mai mult de jumătate au fost pașapoarte biometrice.

Fără concedii

„Prefectul Călin Bibarț a dispus ca în această perioadă nici un angajat al serviciului să nu plece în concediu, pentru a se putea lucra la capacitatea maximă iar timpii de așteptare să fie cât mai mici" - a menționat Ramona Crețu, purtătorul de cuvânt al Prefecturii Arad.

S-a stat la coadă

Oamenii au stat câte trei, patru sau chiar cinci ore la rând pentru a-și face pașaportul.

STATISTICA

1430 pașapoarte temporare și 1293 electronice au fost eliberate în perioada 3 ianuarie – 31 martie:

2215 de pașapoarte temporare și 2213 electronice au fost eliberate în perioada 1 aprilie – 30 iunie:

1060 pașapoarte temporare și 1213 electronice au fost emise de serviciu în luna iulie

Mai puțină răbdare au avut însă cei mici, care și-au cam pierdut buna dispoziție și a fost nevoie de multă imaginație din partea părinților pentru a-i păcăli să mai aștepte până le vine rândul. O a doua coadă era la oficiul de eliberare a pașapoartelor, doar că aici lucrurile se mișcau ceva mai repede.

Câștigă teren

De la începutul anului a crescut ponderea solicitărilor pentru pașapoartele biometrice în devafoarea celor temporare.

Astfel, dacă în primul semestru al anului încă erau mai multe solicitări pentru pașaportul clasic, din al doilea semestru diferența a devenit foarte mică, iar în lunile iulie și august cei mai mulți arădeni au optat pentru pașaportul electronic.

MONICA ARDELEAN
monica.ardelean@informmedia.ro

Sediul incubatorului UVVG FOTO: FAN

Într-un proiect cu finanțare europeană

ARAD. Universitatea de Vest „Vasile Goldiș", prin Incubatorul tehnologic și de afaceri ITA Goldtech Arad, este participant selectat pentru desfășurarea proiectului „Dezvoltarea capacității ANCS de elaborare a politicilor publice în domeniul inovării și al transferului tehnologic, pentru asigurarea unei dezvoltări socio-economice durabile" - COD SMIS nr. 24120.

Proiectul este cofinantat din Fondul Social European prin Programul Operațional Dezvoltarea Capacității Administrative.

În implementarea proiectului, ANCS este susținut de un Consorțiu național, în care au fost selectate și cooptate, din județul Arad, ITA Ggoldtech Arad și Centrul de informare tehnologică din cadrul CCIA Arad. Consorțiul format de 16 entități din cadrul Rețelei Naționale de Inovare și Transfer Tehnologic, condus de Institutul Român de Cercetari Economico-Sociale și Sondaje - IRECSON - București, va asigura activități specifice precum și prelucrarea, analiza, interpretarea datelor și informațiilor colectate. **JA-V.F.**

PSD declară: se vrea subordonarea Aradului

Dorel Căprar acuză conducerea PDL Arad că dorește mutarea instituțiilor deconcentrate la Timișoara.

Căprar colaborează cu liberalul Cristina contra mutării instituțiilor FOTO: JA

ARAD. Președintele PSD Arad, Dorel Căprar, afirmă că liderii PDL Arad pregătesc mutarea instituțiilor deconcentrate la Timișoara, în cadrul comasării, „o centralizare de tip comunist, așa cum Aradul a mai cunoscut doar în anii 1960-1968". „Conferința primului-ministru cu prefecții, de duminică, a avut scopul principal de a da termen luna septembrie pentru propuneri în acest sens. Noi știm cum e cu propunerile în PDL: Traian Băsescu spune ce trebuie să se facă și toți ceilalți aplaudă! Din păcate, cel mai mare yesman al acestei guvernări este pecicanul Constantin Igaș, care a spus că acest simulacru de reformă trebuie făcut până la sfârșitul anului", declară Dorel Căprar.

> Comasarea, o centralizare de tip comunist
> DOREL CĂPRAR

Subordonare

„Decizia comasării deconcentratelor înseamnă practic desființarea administrativă a județului Arad și subordonarea totală față de Timișoara. PDL Arad nu spune tranșant că este de acord cu această decizie, dar sunt suficiente semne că nu se va opune deciziei... Aradul pierde enorm, în primul rând pentru că decizia se mută la Timișoara și asta nu va fi în interesul arădenilor. Finanțele, Poliția, Direcția de Sănătate Publică, Inspectoratul Școlar, toate instituțiile care se ocupă de agricultură, mediu și multe altele vor fi conduse de la Timișoara. În al doilea rând, Aradul va pierde, probabil, sute de locuri de muncă", a spus liderul PSD Arad, care consideră că „Nu este vorba doar despre servilism politic față de Traian Băsescu. Liderii PDL Arad se gândesc la propriile afaceri". **JA-S.T.**

Este demn de apreciere FOTO: FAN

Un slujitor devotat al limbii române

Deputatul Ion Popescu, vicepreședinte al Adunării Parlamentare de la Strasbourg, a vizitat UVVG.

ARAD. Prof. univ. dr. Aurel Ardelean, rector al Universității de Vest „Vasile Goldiș", a primit ieri vizita deputatului român din Parlamentul Ucrainei, Ion Popescu, președinte Uniunii Interregionale „Comunitatea Românească din Ucraina" și vicepreședinte al Adunării Parlamentare a Consiliului Europei de la Strasbourg.

La întâlnire au participat și prof. Simona Stiger, inspector la IȘJ Arad și profesor Viorel Dolha, președintele Asociației Generale a Învățătorilor din România

Deputatul Ion Popescu, născut la 16 aprilie 1964, în comuna Pătrăuții de Jos din raionul Storojineț, într-o familie de etnie română, a fost implicat în diverse activități de sprijinire a minorităților naționale și confesiunilor canonice din Ucraina.

În semn de apreciere pentru devotamentul cu care slujește cauza limbii române, a păstrării elementelor de identitate românească, cultură, tradiție, învățământ și religie în spațiul ucrainean, prof. univ. dr. Aurel Ardelean, rector al UVVG, i-a acordat deputatului român în Parlamentul Ucrainei, Ion Popescu, „Diploma de Excelență". **JA-V.F.**

DOCTORAT LA CERNĂUȚI

A urmat cursurile Facultății de Filologie a Universității de Stat din Cernăuți. A obținut titlul de doctor în filologie și filozofie cu teza „Situația bilingvismului româno-rus în sudul arealului regiunii Cernăuți".

La „Praznic de pită nouă”

A 38-a ediţie a „Praznicului de pită nouă” de la Beliu va avea loc duminică, 14 august, în pădurea Dumbrava.

Zi de praznic în pădurea Dumbrava FOTO: FAN

BELIU. Sărbătoarea câmpenească „Praznicul de pită nouă” din pădurea Dumbrava de la Beliu îşi va desfăşura duminică, 14 august, cea de a 38-a ediţie, prin grija şi sprijinul acordat de către edilii comunei şi a Consiliului Judeţean Arad. În deschiderea programului artistic dedicat acestei sărbători tradiţionale - care va avea loc cu începere de la ora 11 - va urca pe scenă ansamblul folcloric „Dumbrava Beliului”. Tineri din comună şi elevi din cadrul Grupului Şcolar Beliu, sub îndrumarea inst. Fleştea Amalia, instructorul-coregraf al acestui ansamblu, vor proslăvi şi cinsti munca locuitorilor de pe aceste plaiuri şi pita nouă prin versuri, cântece şi dansuri populare locale.

Program de praznic

În debutul momentului artistic al ansamblului „Dumbrava Beliului”, cei doi crainici, Jurca-Bejan Oana şi Pintea Cătălin, vor saluta oaspeţii şi întreaga lume adunată la praznic.

Apoi, pe scenă vor fi prezentate dansuri de fete (Lilioara bochienească, Feleaga, Rugul, Roata), un dans fecioresc, dansuri mixte mici, dansuri mixte mijlocii şi mari, precum şi cântece interpretate de soliştii vocali şi de grupul vocal al ansamblului. Alături de ansamblul local, pe scenă vor mai urca: solistele de muzică populară Corina Szatmari şi Stana Stepănescu, solistul Viorel Leric împreună cu ansamblul folcloric „Cununiţa” din Sântana, ansamblul folcloric „Alunelul” din Oradea, precum şi îndrăgitul umorist Radu Moş.

JA-V.F.

SCURT ISTORIC

„Praznicul de pită nouă” s-a ţinut la Beliu din cele mai vechi timpuri, fiind întrerupt, în 1913, de Primul Război Mondial. După 61 de ani, în 1974, prin munca şi strădania regretatului profesor Emil-Crăciun Lăzureanu această sărbătoare a reînviat.

Ionel Ciupe cere anularea licitaţiei

Vicele liberal va solicita prefectului anularea licitaţiei pentru concesionarea a 20 de puţuri de apă forate.

> În caietul de sarcini nu se spune nimic despre preţul de livrare
> IONEL CIUPE

ARAD. Vicepreşedintele PNL Arad, Ioan Ciupe, revine asupra scandalului livrării de apă potabilă către Ungaria, arătând că datele problemei s-au schimbat, prin intenţia CJA de a concesiona 20 de puţuri forate din zona Şimand. Ciupe spune că este vorba despre o mega-afacere, total păguboasă pentru Judeţul Arad şi pentru arădeni, cele 61.700 de euro pe an, încasate ca redevenţă de către CJA fiind o nimica toată faţă de peste un miliard de euro cât s-ar încasa pe perioada respectivă la bugetul Aradului, dacă întreaga exploatare ar trece în sarcina uzinei de apă. „Dacă ar vinde apa cu doar un leu metrul cub, s-ar aduna 2,5 milioane euro pe an, iar pe întreaga perioadă - 49 de ani concesionarea, plus posibilitatea prelungirii cu 24 de ani, sumele încasate ar trece de 1,2 miliarde euro!

Ciupe acuză vânzarea rezervelor strategice FOTO: S.T.

Atunci, dacă CJA are la dispoziţie propria firmă, respectiv uzina de apă, de ce să concesioneze puţurile unei alte firme, respectiv, bănuiesc eu, Trans Aqua Mureşul? Pe mâna cui vor încăpea rezervele strategice de apă ale Aradului, din moment ce în caietul de sarcini nu există interdicţia vânzării companiei?”, întreabă Ciupe.

În consecinţă, spune vicele liberal, prin intermediul consilierilor PNL, va cere prefectului Aradului să anuleze licitaţia desfăşurată pe data de 05 august. „Pe SEAP nu a apărut nimic referitor la intenţia concesionării puţurilor. Or, fiind vorba despre un domeniu strategic, se impunea maximă transparenţă, asta fără să mai pomenesc despre obţinerea avizelor necesare, care nici în ziua de astăzi nu există”, a declarat Ciupe.

JA-S.T.

Afişul evenimentului FOTO: FAN

Seară de muzică la Salem

ARAD. La Biserica Adventistă Salem va avea loc - sâmbătă, 13 august, la ora 18 - un concert extraordinar în care concertează Cornel Dărvăşan, Alexandra Crişan, Iulia Toma, Cristian Toma, Emma Dărvăşan şi alţii.

Va fi o seară de muzică în trei secţiuni: clasică, chitară şi modernă creştina, cu multe surprize şi momente de suflet înălţătoare.

Intrarea este liberă.

JA-V.F.

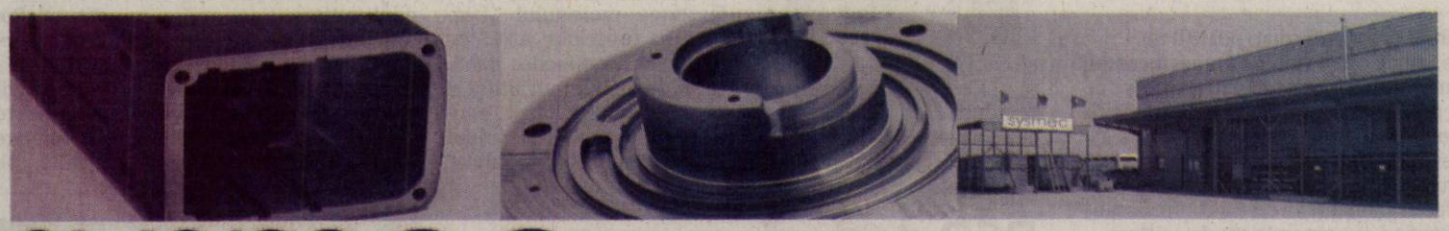

sysmec
Member of VAT Group

BEST CONSULTING
almost everything about people

Best Consulting
Strada 7/9 Varful cu Dor
310085 Arad (RO) Tel/Fax 0040(0)257.280.011
E-mail: office@best-consulting.ro
www.best-consulting.ro
www.sysmec.ro

Sysmec SRL este o companie a grupului VAT AG/Elvetia (www.vat.ch), liderul mondial în producţia ventilelor de vid. Sysmec prelucrează prin strunjire şi frezare piese de înalta precizie pentru numeroşi clienţi externi, majoritatea acestora fiind firme renumite, precum Schindler, ABB, SAAB, Bystronic sau Tyco Electronics. Nivelul tehnic şi de automatizare al maşinilor de producţie este ridicat, iar condiţiile de lucru şi oferta companiei sunt avantajoase. Datorită dezvoltării constante, în acest moment compania îşi lărgeşte echipa şi este în căutarea unor persoane calificate şi cu experienţă pentru următoarele posturi:

❍ Responsabil magazie (intrare iesire marfa)

Atribuţii:
✓ Asigurarea păstrării ordinii în magazia de materie primă şi produse finite;
✓ Verificarea cantitativă şi calitativă a materialelor primite;
✓ Gestiunea stocurilor prin folosirea unui program ERP;
✓ Gestiunea deşeurilor periculoase;
✓ Pregătirea materialului pentru prelucrare;
✓ Coordonarea personalului din compartimentul debitare.

Cerinţe:
✓ Experienţă de minim 3 ani ca magazioner şi în conducerea unei echipe;
✓ Cunoaşterea unui program ERP şi operare calculator;
✓ Cunoştinţe tehnice de bază (tipuri de materiale, citirea unor desene tehnice simple, folosirea şublerului);
✓ Autorizarea ca motostivuitorist constituie un avantaj;
✓ Cunoaşterea unei limbi străine la nivel conversaţional – germană sau engleză;
✓ Disponibilitate pentru lucrul în schimburi şi în echipă.

❍ Strungari/Frezori

Atribuţii:
✓ Pregatirea pentru productie a strungurilor şi a frezelor;
✓ Execuţia şi controlul pieselor conform specificaţiilor tehnice ale pieselor.

Cerinţe:
✓ Cunoştinţe de prelucrări prin aşchiere şi desen tehnic;
✓ Cunoştinţe de utilizare a instrumentelor de masură;
✓ Şcoală cu profil mecanic;
✓ Disponibilitate pentru lucrul în schimburi şi în echipă.

❍ Operatori vulcanizare

Atribuţii:
✓ Pregătirea formelor pentru vulcanizare;
✓ Vulcanizarea garniturilor în presele corespunzătoare conform specificatiilor de productie;
✓ Finisarea şi controlul pieselor conform cerinţelor de calitate.

Cerinţe:
✓ Îndemânare manuală;
✓ Vedere bună şi simţ pentru detaliu;
✓ De preferat scoală cu profil tehnic;
✓ Cunoştinţe tehnice de bază (folosirea instrumentelor de şlefuit şi de măsurat);
✓ Disponibilitate pentru lucrul în schimburi şi în echipă.

❍ Operatori Montaj (femei si barbati)

Atribuţii:
✓ Pregatirea şi controlul amanunţit al componentelor;
✓ Execuţia operaţiunilor de montaj a componentelor (conform instructiunilor şi desenelor).

Cerinţe:
✓ Îndemânare manuală;
✓ Vedere buna si simţ pentru detaliu;
✓ Experienta in asamblare si presare de componente;
✓ Disponibilitate pentru lucrul în schimburi şi în echipă.

Beneficii oferite de companie :

✓ Transport din Arad la firma si înapoi;
✓ Tichete de masa aproximativ 189 lei/luna ;
✓ Bonus in funcţie de rezultatele lunare generale a firmei in medie de 150 lei;
✓ Bonus de fidelizare in functie de vechimea in firma
✓ Prime de Pasti, Craciun, 8 Martie.

Candidaturile, (CV+urile) pentru oricare dintre aceste posturi se depun la sediul firmei Sysmec, Zona Industriala de Vest RO-315375, Arad, prin fax +40 257 216 914 sau email alina.ostoin@sysmec.ro, cu mentionarea postului pentru care candidati.

(H-301907)

CRONOLOGIE

REVOLTELE CARE AFECTEAZĂ LONDRA

LONDRA. Londra este afectată de revolte violente începând de sâmbătă, care s-au soldat cu un mort şi s-au extins în mai multe oraşe din ţară, unde au loc jafuri, relatează AFP, care prezintă cronologia acestor evenimente.

- joi, 4 august: Un bărbat în vârstă de 29 de ani, Mark Duggan, tatăl a patru copii, este ucis în cartierul multietnic şi defavorizat Tottenham, în nordul Londrei, de poliţia care desfăşura o operaţiune împotriva criminalităţii din cadrul comunităţii de culoare.

- sâmbătă, 6 august: Aproximativ 100 de persoane protestează în cursul după-amiezii la Tottenham pentru a cere „dreptate" după moartea lui Mark Duggan.

La începutul serii, două vehicule ale poliţiei parcate în apropierea comisariatului din Tottenham sunt atacate, după care sunt incendiate. Un autobuz şi mai multe maşini sunt incendiate, în timp ce numeroase magazine şi locuinţe sunt devastate de flăcări. Forţele de poliţie sunt vizate de proiectile.

- duminică, 7 august: În jurul orei 03.00, un grup de tineri şi adulţi jefuiesc aproape toate magazinele din centrul comercial al Tottenham, situat la mai puţin de un kilometru de epicentrul revoltelor.

Douăzeci şi nouă de persoane, între care 26 de poliţişti, sunt rănite, iar alte 42 sunt arestate. Pompierii intervin în 49 de rânduri între sâmbătă seara şi duminică în acest cartier.

La începutul serii, incidente izbucnesc şi în alte cartiere din Londra, între care Brixton în sudul capitalei, unde sunt răniţi trei poliţişti, şi la Enfield (nord), unde mai multe magazine sunt vandalizate şi unde poliţia încearcă să disperseze grupurile de tineri.

- luni, 8 august: Spre sfârşitul după-amiezii, revoltele reîncep în capitală, în special la Hackney, la câţiva kilometri de stadionul olimpic, dar şi în cartierele Notting Hill şi Clapham, precum şi în Peckham, Croydon şi Ealing la periferie, dar şi în alte oraşe din ţară, Bristol, Liverpool şi Birmingham. Numeroase magazine sunt vandalizate, altele sunt incendiate, iar mai multe staţii de metrou sunt închise la Londra.

- marţi, 9 august: Reuniune de urgenţă a Guvernului, la încheierea căreia David Cameron anunţă o reuniune a Parlamentului în sesiune extraordinară joi şi creşterea efectivelor de poliţie.

De la începutul revoltelor, peste 450 de persoane sunt arestate la Londra.

Meciul de fotbal Anglia-Olanda, prevăzut pentru miercuri pe stadionul Wembley din Londra este anulat de Federaţia Internaţională.

Sursa: Mediafax

Acestea sunt cele mai grave incidente din ultimii ani

FOTO: EPA

Violenţele şi jafurile se extind

Cameron a adăugat că revoltele reprezintă „criminalitate, pur şi simplu", care trebuie „confruntată şi învinsă"

LONDRA. Numărul poliţiştilor mobilizaţi la Londra va fi suplimentat, de la 6.000 la 16.000, a anunţat, ieri, premierul britanic, David Cameron, care a declarat că autorităţile „vor face tot ce este necesar pentru a restabili ordinea", relatează BBC News Online.

El a anunţat şi convocarea Parlamentului britanic în sesiune extraordinară pentru o dezbatere privind revoltele de stradă din ultimele zile.

„Veţi simţi întreaga forţă a legii. Şi, dacă sunteţi suficient de mari ca să comiteţi aceste infracţiuni, atunci sunteţi destul de mari ca să vă confruntaţi şi cu pedeapsa", a adăugat premierul britanic.

Incendieri şi arestări

Potrivit Sky News, Cameron şi-a întrerupt vacanţa în Toscana şi a revenit în Marea Britanie pentru a prezida o reuniune a comitetului de urgenţă Cobra şi a discuta cu comandanţii poliţiei.

Forţele de ordine încearcă de mai multe zile să pună capăt celor mai violente revolte înregistrate în ultimele decenii, în cursul cărora grupuri de tineri au spart ferestre, au jefuit magazine şi au incendiat clădiri. Mai mult de 450 de persoane au fost reţinute la Londra începând de sâmbătă, trei dintre acestea fiind bănuite de tentativă de asasinare a unor ofiţeri de poliţie.

> „Veţi simţi întreaga forţă a legii"
>
> DAVID CAMERON

Violenţele şi jafurile de la Londra s-au extins, în noaptea de luni spre marţi, la oraşele Birmingham (centru) şi Liverpool (nord-vest), relatează AFP.

Poliţia din West Midlands a confirmat arestarea a 87 de tineri care, în centrul oraşului Birmingham, spărgeau geamurile magazinelor şi comiteau jafuri.

În total, 215 persoane - între care un băiat de 11 ani - au fost arestate de la începutul incidentelor, a declarat luni ministrul de Interne, Theresa May, care a fost de asemenea nevoită să-şi întrerupă vacanţa. Primele tulburări au izbucnit în urma unei manifestaţii, sâmbătă seara, pentru a cere dreptate după moartea unui bărbat de 29 de ani, Mark Duggan, ucis joi într-un schimb de focuri cu poliţia în Tottenham (nordul Londrei).

Un bărbat în vârstă de 26 de ani, împuşcat într-o maşină luni seara, în timpul revoltelor de la Londra, a decedat, a anunţat marţi poliţia, citată de AFP.

Acesta este primul mort de la începutul violenţelor din capitala britanică, la acest sfârşit de săptămână.

SURSA: MEDIAFAX

Folosesc avioane fără pilot

IERUSALIM. Armata israeliană a început să utilizeze avioane fără pilot pentru misiuni de recunoaştere în zona câmpurilor petrolifere din Mediterana, pentru a preveni eventuale atacuri din partea grupării Hezbollah, relatează Jerusalem Post, în ediţia online de marţi.

Guvernul israelian a aprobat, la începutul lunii iulie, demarcarea graniţei de nord cu Libanul, care stabileşte şi drepturile economice în platoul continental, iar decizia de a recurge la aparate de zbor fără pilot a fost luată după ce Hezbollah a anunţat că va apăra suveranitatea maritimă a Libanului.

Forţele navale israeliene au elaborat deja un plan operaţional pentru asigurarea protecţiei câmpurilor petrolifere, iar aparatele fără pilot asigură supravegherea permanentă a zonei.

SURSA: MEDIAFAX

Pregătiţi să discute despre apărarea antirachetă

Rusia vrea garanţii că acesta nu va fi îndreptat împotriva Moscovei, a afirmat Rogozin.

OSLO. Rusia este pregătită să discute public despre apărarea antirachetă în Europa, a declarat reprezentantul permanent al Rusiei la NATO, Dmitri Rogozin, citat de Itar-Tass.

„Este absolut evident că scutul antirachetă plănuit pentru continent nu este altceva decât o parte a sistemului militar al Statelor Unite, pe care ei vor să îl construiască în Europa folosind bani europeni", a declarat luni Rogozin, la Institutul Norvegian pentru Afaceri Internaţionale.

„Apărarea antirachetă este ca un şarpe al cărui venin este bun numai în cantităţi mici. Europenii ar trebui să înţeleagă cum privim faptul că unităţi militare, îndreptate evident împotriva unei ameninţări din sud, sunt amplasate la graniţa noastră nord-vestică şi că, la un moment dat, Rusia va trebui să răspundă pentru a-şi proteja cetăţenii", a precizat el.

Reprezentantul rus a subliniat că ţara sa are suficiente capacităţi pentru a răspunde la amplasarea sistemului antirachetă al NATO aproape de graniţa sa. Întrebat care sunt acelea, el a răspuns însă că este prea devreme pentru a vorbi despre acest lucru şi speră că NATO va satisface cererea Rusiei de a-i furniza garanţiile necesare.

Dmitri Rogozin FOTO: EPA

SURSA: MEDIAFAX

Discuţii telefonice despre criza datoriilor

MADRID. Preşedintele american, Barack Obama (foto), i-a sunat luni pe premierul spaniol, Jose Luis Rodriguez Zapatero, şi pe omologul său italian, Silvio Berlusconi, pentru a discuta despre criza mondială a datoriilor, au anunţat Guvernele spaniol şi italian, citate de AFP.

Într-o conversaţie telefonică, Zapatero şi Obama „au evidenţiat necesitatea de a lucra în mod coordonat pentru a consolida creşterea economică şi a evita o încetinire" a economiei, au anunţat serviciile premierului spaniol într-un comunicat.

Preşedintele american a discutat şi cu Berlusconi. „Situaţia pe pieţele financiare în Statele Unite şi Europa a fost în centrul conversaţiei lor cordiale", a precizat comunicatul publicat de Guvernul italian.

Liderii mondiali şi-au multiplicat contactele, în condiţiile în care Bursele occidentale au cedat panicii după reducerea ratingului SUA pentru prima dată în istorie.

SURSA: MEDIAFAX

Îndemnaţi la prudenţă

ROMA. Ministerul italian de Externe a înfiinţat marţi un număr de telefon pentru situaţii de urgenţă şi i-a îndemnat la prudenţă pe turiştii şi imigranţii italieni care se află atât la Londra, cât şi în alte oraşe britanice, unde continuă violenţele şi jafurile, relatează AFP. Consulatul Italiei, pe baza instrucţiunilor transmise de Unitatea de criză a Farnesina, a creat un număr de telefon care poate fi apelat în regim de urgenţă 24 de ore din 24, de către italieni aflaţi în dificultate. Unitatea de criză a transmis, de asemenea, cetăţenilor italieni înscrişi pe site-ul www.dovesiamonelmondo.it, mesaje telefonice scrise în care îi îndeamnă la prudenţă şi le recomandă să evite noi eventuale mitinguri. Îndemnuri similare au apărut pe Facebook şi Twitter.

Aproximativ 20.000 de italieni vizitează anual Londra, potrivit lui Andrea Giannetti, preşedintele Assotravel-Confindustria, asociaţia patronatului italian din turism.

SURSA: MEDIAFAX

Sancţiuni împotriva lui Kadhafi

TRIPOLI. UE a adoptat luni un al cincilea set de sancţiuni împotriva regimului libian al lui Muammar Kadhafi, vizând două entităţi economice care sunt direct legate de acesta, a anunţat ieri Ministerul francez de Externe.

„Aceste sancţiuni vizează noi entităţi economice legate de regimul de la Tripoli. Ele vin să consolideze dispozitivul de sancţiuni internaţionale", a declarat purtătoarea de cuvânt adjunctă a ministerului, Christine Fages. Ele se referă la compania Al-Sharara (sectorul petrolier) şi la Organismul care se ocupă de dezvoltarea centrelor administrative (ODAC), două companii „legate direct" de Muammar Kadhafi, a precizat ministerul.

În total, incluzând cele două noi entităţi, 42 de persoane sunt vizate de sancţiunile europene împotriva regimului libian, precum şi 49 de entităţi, a adăugat purtătoarea de cuvânt.

Camerista cere despăgubiri

Camerista Diallo îi cere despăgubiri lui Strauss-Kahn pentru „agresiunea sadică".

NEW YORK. Nafissatou Diallo a lansat luni, la New York, o procedură civilă împotriva lui Dominique Strauss-Kahn, pentru a obţine despăgubiri după „agresiunea sadică" pe care femeia susţine că a suferit-o, avocaţii fostului director al FMI denunţând o manevră pentru câştiguri materiale, relatează AFP.

Plângerea cameristei în vârstă de 32 de ani, originară din Guineea, nu prevede nici o sumă precisă, dar evocă „achitarea unor despăgubiri de o valoare care va fi determinată în cursul procesului", pentru prejudicii morale şi fizice.

Documentul de 17 pagini îl acuză pe Dominique Strauss-Kahn că a comis o „agresiune violentă şi sadică" la 14 mai împotriva lui Diallo. Agresiunea a fost „intenţionată, brutală şi violentă, ceea ce a condus la umilirea, deprecierea şi violarea demnităţii de femeie" a lui Diallo, continuă plângerea.

Nafissatou Diallo FOTO: FAN

SURSA: MEDIAFAX

Prins de oamenii legii FOTO: I.C.

A fost încarcerat pentru următorii trei ani

SINTEA MARE. Polițiștii din cadrul Secției nr. 4 Poliție Rurală - Sintea Mare au prins un bărbat în vârstă de 39 de ani, condamnat la închisoare. Potrivit oamenilor legii, Bogdan A. avea emis pe numele său un mandat de executare a pedepsei cu închisoarea de 3 ani, emis de Judecătoria Chișineu Criș pentru furt calificat. Bărbatul a fost încarcerat în arestul IPJ Arad.

JA – I.C.

94

de amenzi în valoare de 15.940 de lei au aplicat polițiștii rutieri în urma controalelor efectuate. Aceștia au mai dat 75 de puncte de penalizare și au reținut șapte permise auto, precum și opt certificate de înmatriculare.

De asemenea, agenții de ordine publică au controlat 12 sisteme de pază și au aplanat 10 conflicte.

JA – I.C.

Băiat de 15 ani din Macea, dispărut de acasă

MACEA. Un băiat în vârstă de 15 ani, din comuna Macea, a dispărut de acasă în urmă cu trei zile. Tudor Ioan Todorel are 1,50 înălțime, 95 de kg, păr șaten, tuns normal, neîngrijit. La data dispariției copilul purta tricou roșu, pantaloni scurți de culoare maro și șlapi.

Cei care pot oferi informații sunt rugați să sune la 112, sau să anunțe cea mai apropiată secție de poliție. **JA – I.C.**

Au împărțit pliante FOTO: JA

Previn furturile în cartierele Alfa și Pârneava

ARAD. Polițiștii Compartimentului de Analiză și Prevenire a Criminalității împreună cu cei aparținând Poliției de Proximitate au împărțit arădenilor aflați la cumpărături, în parcările din fața magazinelor din cartierele Alfa și Pârneava, pliante în care sunt sfătuiți să acorde o mai mare atenție propriilor autoturisme, evitând să lase în acestea bunuri care ar putea tenta hoții să le spargă mașinile. **JA – I.C.**

A băgat trei copii în spital

Arestat pentru 29 de zile după ce trei copii au ajuns cu răni grave la spital în urma unui accident.

FIRITEAZ. Este vorba despre un bărbat de 32 de ani, care s-a răsturnat cu mașina și a rănit grav trei copii din Șagu. Accidentul s-a produs în afara localității Firiteaz, acolo unde "șoferul", fără permis și cu numerele de înmatriculare expirate din 20 ianuarie, a pierdut controlul asupra volanului, răsturnându-se în afara șoselei. Polițiștii rutieri spun că evenimentul s-a produs "din cauza neatenției și a lipsei de experiență". Copiii, doi în vârstă de 16 ani și un altul de 17 ani, s-au suferit răni grave.

Accidentul a fost investigat de polițiști iar „șoferul" a fost arestat preventiv FOTO: I.C.

Au părăsit locul accidentului

În loc să sune la 112 și să anunțe accidentul, bărbatul, împreună cu cei trei minori, au părăsit locul accidentului, spun polițiștii. După trei ore, însă, copiii s-au prezentat la Spitalul Județean Arad. Medicii au sesizat poliția în legătură cu producerea accidentului. Cel care conducea mașina a fost reținut de oamenii legii iar, mai apoi, a fost prezentat Judecătoriei Arad cu mandat de arestare preventivă pentru 29 de zile, magistrații dispunând arestarea acestuia.

Infracțiunile, cu duiumul

Potrivit IPJ Arad, bărbatul este cercetat pentru: vătămare corporală din culpă, părăsirea locului accidentului de către conducătorul de vehicul, implicat într-un accident soldat cu moartea sau vătămarea corporală, fără încuviințarea poliției care efectuează cercetarea, conducere pe drumurile publice a unui autovehicul fără a poseda permis și punerea în circulație sau conducerea pe drumurile publice a unui autovehicul neînmatriculat sau neînregistrat, respectiv punerea în circulație sau conducerea pe drumurile publice a unui autovehicul cu număr fals de înmatriculare. **JA-I.C.**

ȘOFERI REȚINUȚI

În ultimele trei luni, polițiștii Serviciului Rutier au reținut cinci persoane care au săvârșit infracțiuni la regimul rutier.

10.000 lei amendă pentru un TIR cu lemne

NĂDLAC. Continuă controalele polițiștilor din Nădlac pentru combaterea transporturilor ilegale de material lemnos. Astfel, ajutați de colegii lor din cadrul Sectorului Poliției de Frontieră Nădlac, lucrătorii Postului de Poliție, au descoperit în trafic, un TIR care transporta lemne de foc având un aviz de însoțire primar expirat. Lemnele erau transportate de o firmă din Timișoara, fiind expediate de o societate comercială din județul Alba spre o firmă din Italia. "A fost depistat în trafic un TIR în care era transportată cantitatea de 22 de metri cubi de lemn de foc de esență tare, fag și stejar. În urma controlului, polițiștii au constat că pentru materialul lemnos transportatorul deținea un aviz de însoțire primar expirat din data de 1 august", au declarat reprezentanții IPJ Arad.

Societatea transportatoare a fost amendată cu 10.000 de lei, iar materialul lemnos în valoare de 18.000 de lei, a fost confiscat.

Polițiștii spun că "întrucât, din primele cercetări au rezultat încălcări ale normelor legale privind completarea avizelor de însoțire, de către societatea expeditoare, urmează să se extindă verificările și asupra acestei firme".

JA – I.C.

Polițiștii efectuează în continuare controale FOTO: I.C.

Legea nu îi mai împiedică pe constructori FOTO: A.B.D.

Se schimbă legea pentru autostrăzi

Constructorii de autostrăzi vor avea liber pe șosele și în weekend și de sărbătorile legale.

ARAD. Ministerul Transporturilor schimbă o hotărâre de guvern din 2004 pentru a lăsa constructorii de autostrăzi din zona Aradului și nu numai să lucreze și de sărbători. Potrivit HG 1.777/2004, pe DN 7, DN 79 și DN 69, între 15 iunie și 15 septembrie, există o restricție de circulație pentru autovehiculele de mare tonaj. Sâmbăta și duminica, dar și de sărbătorile legale, circulația camioanelor și a TIR-urilor este interzisă pe drumurile naționale specificate mai sus care au legătură cu Aradul, mai puțin circulația transportului de persoane. Dar restricția îi atinge și pe constructorii de autostrăzi și pe cei care se ocupă de modernizarea DN 79, care folosesc aceste șosele pentru transportul materialelor necesare. Ca atare, mai marii ministerului au hotărât să schimbe legea pentru cei tocmai menționați, în ideea ca aceștia să poată lucra atât în weekend-uri, cât și de sărbători. Un ordin de ministru modifică anexa hotărârii, completând lista cu autovehiculele care sunt omise de această restricție. Noul ordin spune că se sustrag de la HG 1.777 „transporturile efectuate cu vehicule pentru realizarea obiectivelor de investiții în infrastructura rutieră de transport de interes național, în baza unor liste nominale care cuprind vehiculele utilizate, eliberate de către Compania Națională de Autostrăzi și Drumuri Naționale din România". Ordinul va intra în vigoare în aproximativ o lună.

JA-A.G.

ZILELE ORASULUI CHISINEU-CRIS

13-14 AUGUST 2011

PRIMARIA SI CONSILIUL LOCAL AL ORASULUI CHISINEU CRIS, IN COLABORARE CU UNIVERSITATEA DE VEST "VASILE GOLDIS" DIN ARAD

SAMBATA 13 AUGUST 2011

INAUGURAREA **PISTEI DE BICICLETE "REGELE MIHAI"**,CROSUL BICICLETELOR,PREMII,TOMBOLA CASTIGATORILOR 08:00-10:00
DESCHIDEREA FESTIVA-11:00-12:30
-CUVANTUL DE BUN VENIT IN NUMELE COMISIEI DE ORGANIZARE
-VERNISAJUL EXPOZITIEI DE ARTA FOTOGRAFICA A PROF.VIRGIL JIREGHIE
PARADA "ZILELOR ORASULUI"
(MAJORETE,CAI,TRASURI,PORT POPULAR,FANFARA)12:30-13:00
CONCERT AL FANFAREI "SUNETUL ARADULUI"(LANGA FANTANA ARTEZIANA) 13:00-13:30
PARC DISTRACTIV-PE STADION
SPECTACOL STADION 15:00-01:30
-SOLISTUL DE MUZICA POPULARA **IONUT LANGA** 15:00-15:40
-**TRUPA DE DANS MODERN** A CASEI DE CULTURA DIN CHISINEU-CRIS 15:40-16:00
-FORMATIILE DE DANSURI POPULARE **"CUNUNA NADASULUI"** SI **"JUNII SIMANDANI"** 16:00-16:30
-INTERPRETII DE MUZICA POPULARA **VASILE IOVA** SI **GHITA BACIU** 16:30-17:00
-**ANSAMBLUL FOLCLORIC "FLORI DE MAI"** DIN LIVADA 17:00-17:30
-SOLISTUL **NELU ZADIC** IMPREUNA CU FORMATIA SA INSTRUMENTALA 17:30-18:00
-SOLISTA DE MUZICA POPULARA **FLORICA MURESAN** 18:00-18:30
-SOLISTA **GINA RUS** IMPREUNA CU ORCHESTRA 18:30-19:10
-**ANSAMBLUL "DOINA MURESULUI"**, COREGRAF :NISTOR VIOREL 19:10-19:50
-SOLISTUL DE MUZICA POPULARA **BENONE SINULESCU** 19:50-20:20
-ORCHESTRA DE MUZICA POPULARA **"RAPSODIA"** IMPREUNA CU SOLISTA **DANIELA HAN** 20:20-21:10
-SOLISTUL **ADI BALINT** IMPREUNA CU ORCHESTRA 21:10-21:40
-INTERPRETA DE MUZICA POPULARA BANATEANA **ANDREEA VOICA** 21:40-22:40
SOLISTA LAURA POPA 22:40-22:50
-TRUPA DE MAJORETE SI TRUPA DE DANS MODERN **"STEP EXPERIENCE"** SI **"MINISTEP"** A CASEI DE CULTURA DIN CHISINEU CRIS 22:50-23:10
-CONCERT **PLAY & WIN** 23:10-00:00
-CONCERT **CORSO** 00:00- 00:50
DISCOTECA IN AER LIBER 00:50-01:30

DUMINICA 14 AUGUST

COMPLEX SPORTIV- SALA DE SPORT 10:00-16:00
TURNEU DE MINIFOTBAL SI HANDBAL
SPECTACOL STADION 15:30- 01:00
-FORMATIA DE MAJORETE DIN SALONTA 15:30-15:40
-ANSAMBLUL DE DANSURI POPULARE **"MIORITA"** A CASEI DE CULTURA DIN SALONTA
SOLIST: **DODU MADALIN** 15:40-16:20
-FORMATIA DE DANSURI POPULARE DIN CHERELUS 16:20-16:35
-FORMATIE DE DANSURI POPULARE MAGHIARE DIN KEITEGHAZA UNGARIA 16:35-17:00
-FORMATIA DE DANSURI POPULARA **"LIPOVANA"** DIN LIPOVA 17:00-17:30
-SOLISTA **GABI STANCIU** IMPREUNA CU ORCHESTRA 17:30-18:10
-FORMATIILE DE DANSURI POPULARE **"FLORICICA"** SI **"FLOAREA CRISULUI"** A CASEI DE CULTURA DIN CHISINEU CRIS 18:10-18:40
-SOLISTA DE MUZICA POPULARA **FLORICA ZAHA** IMPREUNA CU ORCHESTRA 18:40-19:20
-INTERPRETA DE MUZICA POPULARA **FELICIA STOIAN** ACOMPANIATA DE ORCHESTRA 19:20-19:50
-ANSAMBLUL PROFESIONIST **"CINDRELUL-JUNII SIBIULUI"** CU SOLISTII **ALINA BICA, VIORICA TELCEAN SI ROBERT TARNAVEANU,** COREGRAF:SILVIA MACREA 19:50-21:20
-SOLISTUL DE MUZICA POPULARA **LUCIAN DRAGAN** 21:20-22:30
FOCURI DE ARTIFICII 22:30-22:40
-CONCERT **FLY PROJECT** 22:40-23:40
DISCOTECA IN AER LIBER
-prezentator: **FELICIA STOIAN**

INTRAREA LIBERA !!!

(H-284283)

Sport

„Fetele noastre au nevoie de susţinerea publicului arădean

Carmen Tocală, preşedinte FR Baschet

5

handbalişti de la Poli II Timişoara au fost aduşi de noul antrenor al HC Arad, Dan Dumitru, în pregătirile ce au început zilele trecute (Roşca, Arseni, Senpeteri, Ungureanu, Luca). Lor li se adaugă o serie de alţi jucători tineri, din diverse colţuri ale ţării sau proveniţi din distribuţia aliniată în campionatul precedent. Verificările debutează săptămâna viitoare.

Un nou drum, cu gândul avut la Superliga ţării

ARAD. Componenţii formaţiilor de tenis de masă ale CSM Arad (feminină respectiv masculină), angrenate în elita naţională, în speţă în campionatul Superligii, se bucură de vacanţă până luni, 15 august, când antrenorul-coordonator Cristian Dodean a programat reunirea loturilor. După o săptămână de pregătire pe plan local, va urma cantonamentul din staţiunea Băile Felix (22-28 august).

JA – A.H.

Cristian Cosma FOTO: JA

Adversari tari pentru AMEFA

HANOVRA. AMEFA Arad şi-a aflat adversarele din Europa, ea fiind angajată în Cupa LEN. În perioada 21-25 septembrie, poloiştii instruiţi de antrenorul Cristian Cosma vor da piept, în Germania, la Hanovra, cu echipa locală W98 Waspo, Panionios Atena (Grecia), NK Istanbul (Turcia), Tblisi (Georgia) respectiv Mornar Split (Croaţia). „Sunt adversari dificili, valoroşi. Deşi nu avem experienţă pe Continent, vom încerca să ne facem treaba cât putem mai bine", ne-a declarat ieri, „la cald", tehnicianul grupării arădene.

JA – A.H.

Hidişan, la un pas să semneze cu UTA

Jucătorul s-a înţeles, în mare parte, cu conducerea şi – în maximum 48 de ore – s-ar putea parafa contractul.

ARAD. Până la urmă, discuţiile dintre Florin Hidişan şi Giovanni Catanzariti nu au fost deloc greoaie, iar lunie seară, după ce a ajuns la Arad, cei doi s-au înţeles rapid, pentru ca ieri - deja - cei implicaţi să spună că s-a bătut palma, mai trebuie semnat contractul.

Destul de rapid, probabil şi din cauza faptului că jucătorul este slab pregătit fizic şi are nevoie să joace undeva, pentru a nu se pierde. Panduriii nu l-a mai vrut, cu Petrolul spune că nu s-a înţeles, aşa că Florin Hidişan este la un pas să îmbrace - iarăşi - tricoul alb-roşu al UTA-ei.

SEMN DE ÎNTREBARE

Antrenorul secund al celor de la UTA, Dan Stupar este încântat de posibila venire a lui Hidişan la UTA. „Sigur că ne dorin un asemenea jucător. Este, poate, chiar ceea ce ne lipseşte, mintea limpede de la mijlocul terenului. Are calităţi cu carul, însă avem semne de întrebare vizavi de capacitatea lui fizică" - a spus Dan Stupar.

Primul antrenament

Florin Hidişan a efectuat, ieri, deja, primul antrenament sub comanda antrenorilor Roland Nagy şi Dan Stupar. Mijlocaşul „de buzunar" a impresionat, încă din start, prin calităţile tehnice pe care le deţine, însă există temeri că are probleme cu condiţia fizică. Şi cum până la startul campionatului nu mai sunt decât zece zile, s-ar putea ca Hidişan să rateze debutul sezonului. Asta, dacă se va parafa înţelegerea.

99% înţeles cu UTA

De la bun început, Florin Hidişan a recunoscut că vrea să revină la UTA şi negocierile au curs relativ uşor. „M-am înţeles cu Giovanni Catanzariti în proporţie de 99 %. Mai sunt ceva probleme, minore, peste care cred că putem trece. Aştept câteva răspunsuri, de la echipe superioare, iar până cel târziu joi se va şti. Nu cred, însă, că mai plec de la Arad, vreau să joc la UTA" - a spus Hidişan.

Florin Hidişan este la un pas să îmbrace, din nou, echipamentul alb-roşu al UTA-ei FOTO: JA

La rândul său, preşedintele UTA-ei, Giovanni Catanzariti a spus: „Am dorit toată vara să-l ducem pe Hidişan, dar nu am reuşit să ne întâlnim, pentru a discuta. Până joi, cel târziu, vom semna contractul, sper să nu intervină nimic".

LEO SFÂRA
leo.sfara@informmedia.ro

Eveniment de mare impact la Arad

Se dă startul Campionatului European de baschet feminin Under 16 (grupa valorică B).

ARAD. Evenimentul de ţinută organizat în oraşul nostru, în sălile de sport „Victoria" respectiv UAV - C.E. de baschet feminin Under 16, grupa valorică B- a fost prezentat, ieri, de organizatorii acestuia. Preşedintele FR Baschet, Carmen Tocală, a subliniat eforturile depuse de partea arădeană (autorităţi locale, DJS) şi faptul că, în cazul primirii calificativului de „excepţional", reprezentativa de senioare se va muta, practic, aici în anul 2012, susţinându-şi campania continentală de calificare la „Polivalentă".

Locurile 1-2

...adică disputarea finalei, reprezintă obiectivul pretenţios al fetelor, garantând promovarea în prima grupă valorică. Totuşi, nu se uită că seria C în care ele au căzut este extrem de puternică. „Israelul şi Lituania sunt adevărate forţe. Bulgaria, în schimb, o consider sub noi. Oricum ar fi, este evident că tricolorele au nevoie de susţinerea caldului public arădean, mai ales că intrarea este liberă", crede aceeaşi Tocală. România va debuta mâine, în sala „Victoria", contra Lituaniei (ora 18). Celelalte serii preliminare cuprind echipele următoare: Ucraina, Portugalia, Letonia, Luxemburg (A), Anglia, Estonia, Slovenia (B), Irlanda, Danemarca, Germania, Elveţia (D). Partidele se vor disputa cu începere de la orele 13,30, 15,45, 18,00 şi 20,15.

Prefaţând această manifestare de excepţie FOTO: A.H.

Deschidere

Deschiderea oficială a manifestării are loc astăzi, la Teatrul de Stat „Ioan Slavici", la ora 20,30. Însuşi preşedintele FIBA, Yvan Mainini, este aşteptat să onoreze „europenele" de la Arad.

JA – A.H.

Sebiş a învins Vladimirescu, ACU s-a făcut de râs

ARAD. Cupa României şi-a mai consumat, ieri, un act. Două din echipele arădene s-au întâlnit între ele,CS Vladimirescu şi Naţional Sebiş. Au câştigat ultimii, cu scorul de 3-1, un joc disputat pe stadionul „Francisc Neuman". A fost un meci de poveste. După două ratări incredibile, una de fiecare parte, Homorogan nereuşind să marcheze de la un metru, iar Băd să ţintească bara, singur cu Bak, Budur a deschis scorul, cu un şut din careul mic.

După pauză, Bozian a putut duce Sebişul în avantaj clar, dar a ratat un penalty, însă apoi Ivancea a reuşit să ducă scorul la 0-2.

V. Moţ a readus speranţele în tabăra echipei antrenate de Cristi Sculici, din penalty (min. 83), 1-2, dar în prelungiri elevii cuplului Cuedan - Ciba s-au desprins, prin reuşita lui Ember: 1-3. Nu mult a lipsit să vedem şi o bătaie, între Dan Cuedan şi oficiali ai echipei din Vladimirescu, însă forţele de ordine au aplanat conflictul izbucnit la finalul jocului.

CSU „Vasile Goldiş" s-a făcut de râs, Geta Onu arătându-şi limitele. Echipa sa parcă nici nu mai există, căci nu s-a prezentat la jocul cu Luceafărul II Oradea. S-a încercat un artificiu, cu trimiterea la Oradea a juniorilor de la Atletico, pregătiţi de Viorel Erdei, dar managerul general al acestui club, Alexandru Meszar nu a fost de acord.

JA – L.S.

Convocaţi la lotul naţional

SNAGOV. Patru rugbyşti care apără culorile echipei arădene CS Universitatea Aurel Vlaicu au fost convocaţi în stagiul de pregătire de la Snagov al „naţionalei" Under 19 a României, premergător participării la Campionatul European de la Bucureşti. Este vorba despre pilierul Teodor Borş, mijlocaşul la deschidere Ionuţ Mazăre, jucătorul de linia a doua Marian Gorcioaia şi aripa Ilie Tiron. CS Universitatea se antrenează pe plan local pentru turneul de rugby în şapte din Capitală, programat la sfârşitul săptămânii viitoare şi unde se doreşte lăsarea unei bune impresii.

JA – A.H.

Adrian Zăhoi FOTO: JA

Trei jucători de la Gloria se antrenează separat

ARAD. Una din reprezentantele Aradului în liga a treia fotbalistică, Gloria, ar putea să se despartă de trei dintre jucătorii din lotul actual. Este vorba despre Toc, Copil şi Filaret. Aceştia se antrenează separat de restul echipei, manifestându-se în dezacord cu decizia de reducere a salariilor, luată de către conducere. În aceste condiţii, ei nu vor lua parte la meciul de verificare susţinut astăzi de teamul galben-albastru.

Trupa pregătită de Leontin Pinţa îşi măsoară forţele, cu începere de la ora 18, pe terenul Şega, cu Flacăra Făget, urmând ca sâmbătă, la ora 11, să înfrunte, în deplasare, prima garnitură a grupării Luceafărul Oradea. Pe de altă parte, s-a alăturat programului portarul Silaghi, care a mai evoluat, în trecut, la Gloria.

Revenind la cei trei fotbalişti, iată punctul de vedere al conducerii, exprimat de Adrian Zăhoi: „Am luat anumite măsuri disciplinare împotriva acestora, câtă vreme nu dau randamentul scontat şi nu se supun cerinţelor. Orice este posibil: şi să plece, şi să rămână".

JA – A.H

POLARIS M HOLDING

COMUNICAT

S.C. Polaris M Holding S.R.L. anunta ca incepand cu data de 1.08.2011 locuitorii municipiului Arad, Institutiile Publice, Agentii economici, Asociatiile de propietari au obligatia de a incheia contracte directe cu operatorul de salubrizare, urmand a fi contactati de personalul angajat al societatii noastre care se deplaseaza in teren.
In acelasi timp, contractele de salubrizare pot fi incheiate si la punctul de lucru al societatii din Piata Plevnei, nr.3 (langa casa cu lacat).
Data de intrare in vigoare a contractului este 1.08.2011, indiferent de data de incheiere a acestuia.

Informatii la tel: 0357/444006.

Conducerea,
S.C. Polaris M Holding S.R.L

(H-284174)

Luxemburghezii au fost jefuiţi

ALMANCIL. Membrii selecționatei Luxemburgului au fost jefuiți, duminică, la hotelul din localitatea Almancil (Portugalia) unde sunt cazați în vederea meciului amical pe care îl vor susține în compania reprezentativei portugheze, a anunțat, luni, poliția locală. „Pot să confirm că s-a produs un jaf în cinci camere din hotel în care erau cazați membri ai delegației luxemburgheze", a declarat responsabilul Poliției din Faro. Atacantul luxemburghez Daniel da Mota a confirmat pentru Mais Futebol, că hoții au furat calculatoare, iPad-uri, bilete la meciul de miercuri și bani.

SURSA MEDIAFAX

Daniel da Mota FOTO: EPA

Claudiu Keseru FOTO: EPA

Keşeru revine în prim plan

ANGERS. Atacantul Claudiu Keșeru a fost inclus de publicația Ouest-France în echipa etapei a doua din liga secundă franceză, după ce a marcat un gol pentru Angers în meciul cu Boulogne, scor 3-3.

„Un gol splendind după o fază care i-a aparținut. Românul a participat mult la joc, chiar dacă loviturile sale libere nu au fost decisive. Pe lângă asta, a fost șiret, comentând mereu și provocând", a notat sursa citată despre Keșeru.

Keșeru a fost titular, a marcat în minutul 69 și a fost înlocuit în minutul 78.

SURSA MEDIAFAX

„Regele", atac la „Briliant"

Hagi vrea să vadă când Mutu îi va depăşi recordurile, pentru ca apoi să fie invitat la o cafea.

Mutu este luat în colimator de Hagi, mai în glumă, mai în serios FOTO: EPA

BUCUREŞTI. Fostul căpitan al echipei naționale, Gheorghe Hagi, a declarat, marți, într-o conferință de presă, că atacantul Adrian Mutu trebuie să îl invite la o masă după ce îi depășește recordul de 35 de goluri marcate pentru prima reprezentativă. „Când Mutu marchează și mă depășește trebuie să mă invite, să îmi dea o masă. Dacă tot mă depășește să dea și el o masă, să comentăm golurile. E foarte bine pentru că cei tineri au un exemplu, o motivație. Iar cea mai mare motivație e să-l depășești pe celălalt. Sperăm să depășească recordul, cu cât mai repede cu atât mai bine. Exemplul crează apoi o nouă motivație și tot așa în continuare. O să vină apoi fi-miu, iar fi-miu o să îi depășească el pe toți. Glumesc, bineînțeles că glumesc", a afirmat zâmbind Gheorghe Hagi.

Fostul fotbalist nu a dorit să spună dacă golurile sale marcate la mai multe ediții ale turneelor finale contează mai mult decât cele înscrise de Adrian Mutu în preliminarii sau amicale. „Eu am fost un jucător foarte bun, Mutu e și el un jucător foarte bun. Pentru mine lucrul ăsta este foarte clar. El este un lider, când a venit la echipa națională a făcut-o cu plăcere, a dat totul. Lucrurile mai puțin bune pe care le-a făcut le știe el, el știe cum a greșit și de ce a greșit. În rest, Mutu e un mare fotbalist al României și trebuie respectat", a explicat actualul tehnician. Retras din activitate în 2001, Gheorghe Hagi deține în momentul de față recordul celor mai multe goluri marcate pentru echipa națională, 35 în 125 de partide. Actualul atacant al primei reprezentative, Adrian Mutu, mai are nevoie de doar trei goluri pentru a egala recordul lui Hagi, el marcând până acum de 32 de ori în cele 70 de meciuri disputate în tricoul echipei naționale a României.

SURSA MEDIAFAX

MUTU, CU SAN MARINO

Adrian Mutu face parte din lotul echipei naționale a României care, miercuri, de la ora 21.30, la Serravalle, întâlnește selecționata statului San Marino într-o partidă amicală.

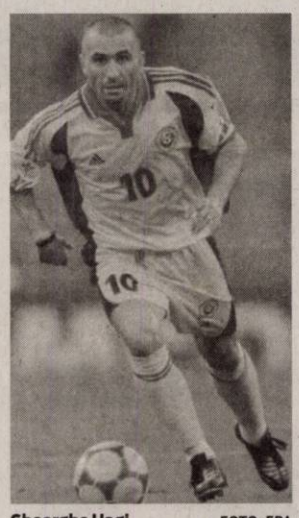

Gheorghe Hagi FOTO: EPA

Retragerea „generaţiei de aur"

Hagi va sprijini un eventual meci de retragere al celei mai bune echipe naţionale de fotbal de după Revoluţie.

BUCUREŞTI. Fostul căpitan al echipei naționale a României, Gheorghe Hagi, este de acord cu un meci de retragere al „generației de aur" pe Arena Națională, dar a precizat că actuala primă reprezentativă trebuie să inaugureze noul stadion din București.

„Gică Popescu vrea meci de retragere pentru generația de aur, pentru cei care nu au beneficiat de un meci de retragere. Gică Popescu trebuie să negocieze și cu mine. Glumesc. Ne adunăm, normal, la noi e simplu, întotdeauna am venit cu plăcere și o să jucăm. O să vedem dacă se va face, dacă e posibil, dacă nu, asta este. Dar eu consider că nu e rău să ne strângem toată generația, să jucăm un meci, să ne vadă lumea așa cum arătăm acum, mai albi, puțin mai dolofănei. Mai trebuie să ne vadă și pe noi să nu ne uite. Nu e de noi să inaugurăm noul stadion. Există mereu un început și un sfârșit. Noi ne-am terminat treaba, acum sunt ceilalți, băieții tineri. Ei trebuie să ne reprezinte, ei trebuie să inaugureze, ei trebuie să câștige, totul e al lor. Noi trebuie doar să îi sprijinim", a explicat fostul internațional.

Hagi nu a vizitat încă Arena Națională, dar este convins că aceasta s-ar umple la un meci de retragere al „generației de aur". „Cred că o să vină lumea, sunt sigur. S-ar umple stadionul. Deocamdată nu am fost acolo, dar o să îl vizitez", a menționat el.

SURSA MEDIAFAX

A lovit o femeie, după ce le-a criticat evoluţia

BOGOTA. Selecționerul Columbiei, Hernan „Bolillo" Gomez, și-a cerut scuze, luni, după ce presa a dezvăluit că a agresat o femeie care a criticat jocul echipei sale.

„În legătură cu incidentul care a avut loc sâmbătă și care mă frământă, vreau să spun public că regret profund gestul meu și faptul că mi-am pierdut calmul în asemenea mod", a declarat Gomez.

„Vreau să-mi prezint scuze public pentru comportamentul meu. O astfel de atitudine nu este în niciun caz acceptabilă și mai ales din partea unei persoane ca mine, care nu s-a aflat niciodată într-o astfel de situație în 26 de ani de carieră profesională", a mai spus Gomez.

Potrivit presei locale, Gomez ar fi lovit de două ori o femeie la ieșirea dintr-un bar din Bogota, după ce aceasta a criticat modul de a conduce naționala.

SURSA SPORT365.RO

Hiddink renunţă la turci, dacă va exista corupţie

ISTANBUL. Selecționerul Turciei, olandezul Guus Hiddink, va demisiona din această funcție, dacă vor exista dovezi privind fapte de corupție în cadrul echipei naționale.

„Dacă remarc ceva, atunci renunț. Fotbalul este o mare și frumoasă industrie, care oferă multe locuri de muncă oamenilor, însă asta nu înseamnă că putem face astfel de lucruri. Dimpotrivă", a declarat Hiddink.

Federația Turcă de Fotbal a decis pe 25 iulie să amâne cu o lună debutul campionatului intern, din cauza anchetei privind meciurile trucate din prima și a doua ligă. Aproximativ 30 de persoane, printre care președinți de cluburi și fotbaliști, au fost inculpate și încarcerate în cadrul anchetei.

Guus Hiddink, care a preluat naționala Turciei în august 2010, a amintit că, până în acest moment, „ancheta nu a prezentat nicio dovadă privind existența de fapte de corupție în cadrul echipei naționale".

SURSA MEDIAFAX

Guus Hiddink este hotărât să nu tolereze actele de corupţie FOTO: EPA

Al treilea meci a fost amânat

LONDRA. Meciul dintre Crystal Palace și Crawley Town, contând pentru Cupa Ligii Angliei, programat să se dispute aseară, a fost amânat din cauza violențelor din Londra, aceasta reprezentând a treia partidă a competiției care nu se dispută.

Celelalte două partide, amânate de luni, au fost West Ham United - Aldershot și Charlton Athelic - Reading. Partida a fost amânată după consultări cu poliția londoneză.

SURSA SPORT365.RO

MERGE MAI DEPARTE

Jucătoarea de tenis Simona Halep s-a calificat în turul doi al turneului WTA de la Toronto, dotat cu premii în valoare de 2.050.000 de dolari. Halep a trecut în runda inaugurală de Svetlana Kuznețova, cap de serie numărul 12, scor 4-6, 6-4, 6-3. Halep o va întâlni pe sportiva cehă Lucie Safarova.

FOTO EPA

Jimmy Connors a primit o centură de la Lucian Bute

MONTREAL. Campionul mondial IBF la categoria supermijlocie, Lucian Bute, i-a oferit o centură de box fostului tenisman Jimmy Connors, luni, când americanul a fost prezent la Rogers Cup, turneu de la Montreal (Canada), unde a fost omagiat, informează presa canadiană.

Jimmy Connors a fost introdus în Hall of Fame la Rogers Cup, într-o ceremonie desfășurată pe terenul central la arena Uniprix, iar sâmbătă va fi rândul lui Andre Agassi să fie inclus în „Pantheonul gloriei". În timpul ceremoniei au putut fi urmărite imagini din cariera lui Jimmy Connors, care a câștigat peste o sută de turnee, opt titluri de Grand Slam și a fost 268 de săptămâni numărul 1 mondial.

Jimmy Connors, în vârstă de 58 de ani, a primit apoi o centură de box din partea lui Lucian Bute și un trofeu din partea organizatorilor.

SURSA MEDIAFAX

Arsenal a plătit o sumă imensă pentru un puşti

LONDRA. Gruparea engleză Arsenal Londra a plătit 12 milioane de lire sterline (13,77 milioane de euro) pentru transferul jucătorului de 17 ani al echipei Southampton, Alex Oxlade - Chamberlain, suma putând ajunge până la 15 milioane de lire sterline.

Atacantul a început fotbalul la șapte ani la academia echipei din sudul Angliei, iar în martie 2010, la vârsta de 16 ani și 199 de zile, a debutat pentru prima formație. Chamberlain a devenit, în momentul debutului, al doilea cel mai tânăr jucător ce evoluează pentru Southampton, după echipierul lui Arsenal, Theo Walcott. În sezonul 2010/2011, pe când Southampton a evoluat în liga a treia engleză, Chamberlain a evoluat în 41 de partide, reușind să înscrie de zece ori. Chamberlain a fost inclus de către ceilalți jucători profesioniști din liga a treia în echipa ideală a diviziei.

SURSA MEDIAFAX

Un pahar cu vitamine, direct de la storcătorul de fructe

Aparatul este binevenit în orice casă pentru că ne oferă un suc proaspăt, fin, natural şi mai ales sănătos.

UTIL. Electric sau mecanic, simplu sau complex, un storcător de fructe este un accesoriu necesar în orice bucătărie. De la simpla zeamă de lămâie până la cocktailurile de fructe, storcătorul de fructe te ajută să obții cât mai mult din valoarea nutritivă a fructelor. Cele mai performante dintre acestea sunt capabile să stoarcă un fruct de întreaga lui zeamă, pentru a rămâne doar coaja uscată.

Avantaje

Principalul avantaj al unui storcător de fructe constă în faptul că poți să transformi orice fruct în suc proaspăt și natural 100%. Un storcător performant transformă un kilogram de mere în aproximativ 500 de mililitri de suc. Aparatul poate fi folosit și pentru stoarcerea legumelor, în acelasi scop. Iar sucul rezultat este unul proaspăt, natural și fin, datorită filtrului din centrifugă. Un alt avantaj constă în timpul scurt de care ai nevoie pentru a obține sucul. În câteva secunde poți transforma un fruct sau o legumă tare într-un suc fin. În cazul unui storcător profesional, grație motorului performant se poate stoarce o cantitate apreciabilă de legume sau fructe fără ca aparatul să se supraîncălzească și fără ca recipientul să se umple cu pulpă de fruct.

Varietate

Stilul de viață și nevoile utilizatorilor nu vor fi niciodată identice. Tocmai de aceea, pe piață există o gamă diversificată de storcătoare de fructe, de la cele mecanice la cele electrice. Unele dintre cele mai complexe storcătoare sunt disponibile în seturi cu alte aparate: blender, mixer etc. De exemplu, poți avea un set la 130 de lei, cu storcător de fructe, mixer pentru prelucrarea legumelor și fructelor, mașină de măcinat pentru cafea și piper, tocător pentru nuci.

Funcții şi facilități

Un aparat de stors fructele este dotat cu sisteme de siguranță precum cel antialunecare, sistemul antistropire sau deconectarea automată de siguranță. Recipientul de colectare a sucului are o capacitate de peste un litru și este dotat cu separator de spumă. Un alt aspect important îl reprezintă funcția „easly clean", care permite curățarea rapidă a aparatului. Storcătoarele de fructe pot fi aparate destul de zgomotoase. Cele mai performante, însă, sunt mai silențioase. Nivelul de zgomot al unui storcător de fructe obișnuit se situează undeva între 60 și 80 de decibeli.

Depozitare

Pentru a facilita depozitarea în bucătărie, cele mai moderne storcătoare de fructe au forme ergonomice. Cu toate acestea, cele electrice rămân aparate destul de mari, care necesită spațiu în bucătărie. De asemenea, pentru a economisi spațiu, unele dintre ele pot să aibă un compartiment de stocare a cablului.

Culoare şi model

Cele mai moderne storcătoare de fructe pot să îndeplinească și un rol estetic. Culoarea și modelul acestor aparate pot să fie foarte asemănătoare cu alte aparate electrocasnice din bucătărie, realizând împreună un tot unitar.

Special pentru citrice

POTRIVIT. Îți place să bei suc proaspăt de portocale dimineața sau vrei doar să crești aportul de fructe din dieta ta? Renunță la storcătorul de citrice mecanic și ia-ți unul electric! Există storcătoare speciale pentru citrice, care nu pot fi folosite pentru alte fructe și nici legume. Aceste aparate sunt prevăzute cu un con cu nervuri, ce se învârte în momentul acționării butonului de control cu ajutorul unui motor electric. Pentru a prepara suc, trebuie să tai citricele în jumătăți și să le prezezi manual pe con. Nervurile acestuia zbrobesc pulpa fructelor, eliberând astfel sucul care este colectat în vasul de sub con. Sita dispusă deasupra vasului de colectare are rolul de a opri trecerea sâmburilor și a resturilor de pulpă. Acest storcător de fructe este potrivit pentru tine dacă îți plac foarte mult citricele și nu vrei să cheltuiești mulți bani.

Mai puternice şi populare

CENTRIFUGALE. Storcătoarele centrifugale sunt aparate mai puternice decât storcătoarele de citrice, cu ajutorul cărora poți obține suc atât din fructe, cât și din legume. Anumite fructe și legumele au fibre și celule cu pereți mai duri, ce necesită o metodă de stoarcere mecanică mai agresivă. Storcătoarele centrifugale sunt cele mai populare storcătoare de fructe. Acestea au o sită conică cu răzătoare ce se învârte cu o viteză foarte mare, de 6.300 până la 14.000 rotații pe minut. În general, storcătoarele centrifugale au două trepte de viteză. Fructele se introduc prin tubul de alimentare, de unde sunt apăsate pe răzătoarea rotativă pentru a fi răzuite. Sita se învârte cu viteză foarte mare, iar

forța centrifugă împinge pulpa în sus pe pereții conului, sucul ieșind prin găurile fine ale acestuia. Sucul este eliberat prin partea frontală a storcătorului, în timp ce pulpa se adună într-un recipient detașabil al aparatului. Când recipientul de colectare a pulpei se umple, aparatul trebuie oprit pentru a arunca resturile de pulpă. Capacitatea storcătoarelor centrifugale variază între 0,4 și 3,5 litri de suc.

Natural, sănătos, hrănitor

ATENȚIE. Deși hrana de bază a bebelușilor o constituie laptele matern, atunci când intervine diversificarea alimentației, sucul de fructe și legume este „primul intrat". Trebuie să fii însă atentă să nu folosești un storcător metalic în obținerea sucului deoarece metalul oxidează, iar vitamina C se distruge. Sucul natural, preparat acasă, în care știi exact ce ingrediente ai folosit, este mai sănătos decât produsele pentru bebeluși cumpărate de la supermarket.

1. Storcător de fructe, Kenwood Vita-Pro, **799.00 lei**
2. Storcător de fructe, Philips HR 1858, **441.00 lei**
3. Storcător de fructe, Gorenje JC 800 C, **373.00 lei**
4. Storcător de fructe, DeLonghi KC280, **230.00 lei**
5. Storcător de fructe, Tefal ZN355C3E, **311.00 lei**
6. Storcător fructe și legume, Bosch, **399.00 lei**
7. Storcător de fructe, Buon Giorno; **55.00 lei**
8. Storcător de fructe, Clatronic AE 3150, **209.00 lei**
9. Storcător manual de fructe, Peterhof, **95.00 lei**
10. Storcător de fructe și legume, Moulinex, **587.00 lei**

ARĂDENII SE DISTREAZĂ: O NOAPTE LA BURLESQUE BOUTIQUE

aradon.ro

JURNAL ARĂDEAN RĂSPUNDE CITITORILOR

Trimiteţi scrisorile dumneavoastră la redacţia Jurnal arădean, **prin e-mail:** redactia.jurnalaradean@informmedia.ro sau **prin poştă:** Jurnal arădean, Arad, cod 310345, str. Poetului nr. 1C, Pavilion 36. Vă rugăm să ne scrieţi scurt (maximum 200 de cuvinte). Nu uitaţi să menţionaţi numele, adresa dumneavoastră şi un număr de telefon la care puteţi fi contactat (dacă e cazul). Aşteptăm sesizările sau întrebările dumneavoastră şi telefonic, la numărul 0257-280943, de luni până joi, între orele 11.00-13.00.

Pe când un loc de joacă pentru copii?

Parcul Copiilor FOTO: JA

Acum 40 şi ceva de ani când ne-am mutat în colonia UTA, numai în blocul A în care locuiesc erau aproximativ 130 de copii, care se jucau în voie de dimineaţa până seara târziu printre blocuri, care pe unde apucau pentru simplul motiv că nu aveau un loc de joacă. Astfel că nu aveai ce să le faci. Copiii se jucau fără ca cineva să le interzică, ori să se înfurie pe acest drept al copilăriei. Acum la cele şase blocuri şi tot atâtea vile, nu ştiu dacă sunt mai mult de 30-40 de copii, suficient pentru a constitui cel puţin două echipe de fotbal. Din păcate nici aceşti copii nu au un spaţiu special amenajat pentru joacă, la fel cum nu au avut nici părinţii lor.
Spaţiu pentru amenajarea locului de joacă ar fi în parcul - dacă îi mai putem spune aşa, din spatele bisericii ce se tot construieşte de vreo 10 ani. Doar că acest lucru nu depinde de localnici ci de administraţia locală care dispune de teren şi de fondurile necesare.

P.C., ARAD

Fără automate în staţia din Aradul Nou

În unele staţii există şi automate şi tonete FOTO: JA

Situaţia celor care din neferice locuiesc în cartierul Aradul Nou este incredibilă, cel puţin dacă e să ne referim la transportul în comun. Întrucât lucrarea din Aradul Nou nu este una inedită în municipiu, arădenii au avut ocazia să constate că în alte cartiere, atunci când nu exista tramvai, se circula gratuit cu autobuzul. De această dată, după se ştie, autobuzele circulă, dar ai nevoie şi de bilet. Arădenii au tăcut şi au acceptat situaţia, că doar trebuie să fie cetăţeni model, să îşi achite taxele şi să plătească toate dările.
Problema cea mai mare o constituie chiar achiziţionarea biletelor pentru a putea călători în legalitate. La staţia din gara Aradul Nou nu se pot cumpăra decât bilete de la ghişeu, fără a exista vreun automat care să elibereze biletele valabile 1 oră. Pe lângă faptul că ghişeul este situat în vechea staţie de tramvai, iar autobuzul are o nouă staţie, ceea ce face ca de multe ori arădenii să piardă autobuzul tocmai pentru că au mers să îşi cumpere un bilet, mai există şi riscul ca ghişeul să fie închis.
Spre exemplu în zilele de sâmbătă şi duminică ghişeul este închis, iar cei ce doresc să ajungă la Boul Roşu nu au altă soluţie decât să meargă pe jos, întrucât nici pe traseul autobuzului nu mai există altă posibilitatea de a cumpăra bilete.
De ce nu se montează un automat şi la Gara Aradul Nou? Cu siguranţă că ar fi foarte folosit şi util.

P.V., ARAD

Un comportament ce lasă de dorit

Un şofer ce a uitat respectul FOTO: FAN

În ziua de 25 iulie am făcut un drum cu un microbuz al unei firme private, cu plecare din Podgoria, pentru a ajunge la un hypermarket arădean. La întoarcere, însă, am avut „îndrăzneala" să-l întreb pe şoferul microbuzului dacă pot urca în autovehicul. Atât! La această simplă întrebare şoferul a avut un comportament de parcă i-aş fi dat foc. A început să strige, să mă facă analfabetă şi handicapată. Atât eu cât şi alţii care mergem cu aceste mocrobuze nu suntem nici analfabeţi, nici handicapaţi. I-am pus o simplă întrebare.
Credem că este inadmisibil să fim trataţi în acest fel. Dacă acelui şofer nu îi place meseria pe care o practică, este liber să şi-o schimbe.

DELIA MARCU, ARAD

Gropi pe drumul Şiria-Arad

Circul zilnic pe drumul Şiria-Arad, iar acesta este împânzit de cratere. Transportul greu de la balastierele din zonă au făcut ca între Horia şi Arad şoferii să fie nevoiţi să facă adevărate curse de şaloane pentru a evita gropile. Nu există nicio interdicţie de tonaj pe acest drum, iar pe timp de caniculă asfaltul cedează sub greutatea maşinilor încărcate cu piatră. Se pare că doar legea banilor primează, nu interesul comunităţii pentru menţionerea infrastructurii.

PETRU BODA, ŞIRIA

CUM E DRUMUL DIN ZONA TA?

Scrie-ne şi tu despre drumurile din zona în care locuieşti, cum se prezintă acestea, dacă au fost asfaltate şi, dacă nu, de când se prezintă aşa şi Jurnal arădean va face un top cu cele mai greu de străbătut dintre drumurile arădene. Aşteptăm opinia ta pe adresa redcaţiei: redactia.jurnalaradean@informmedia.ro.

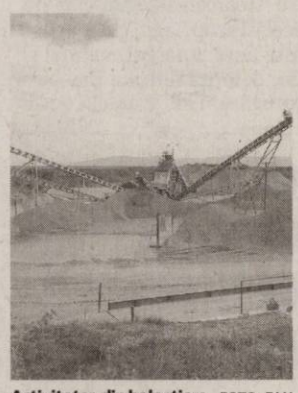

Activitatea din balastiere FOTO: FAN

Zona fostei fabrici de zahăr arată deplorabil FOTO: N.F.

Gunoi şi lipsă de civilizaţie la fosta fabrică de zahăr

Suntem arădeni mai vechi şi ne pasă ce se întamplă în oraşul nostru, ceea ce se construieşte, cum se înnoieşte oraşul nostru. Am văzut că şi ministrul transporturilor a venit în repetate rânduri la Arad, ultima vizită fiind la finalizarea podului pentru autostradă. Apreciem aceste investiţii, dar nu toate sunt atât de frumoase în acest oraş. Locuiesc pe strada Putnei, vecin fiind cu fosta fabrică de zahăr. Din păcate pe terenul viran al acestei întreprinderi se aruncă gunoaie de către cei certaţi cu ordinea şi disciplina. Personal am văzut un bărbat că aruncă gunoaie, dar fiind noapte, nu l-am putut indentifica. Sperăm ca măcar prin acest apel public să îşi dea seama că greşesc atunci când aruncă gunoaiele pe stradă şi să îşi revizuiască comportamentul.

N. FLUTUREL, ARAD, STR. PUTNEI

Nu se ţine cont de pancarta ce interzice depozitarea gunoaielor FOTO: N.F.

Despre generaţia mea

Generaţia mea, şi aici mă refer la cei trecuţi bine de 65-70 de ani dar care am fost educaţi de oameni simpli cu mult bun simţ, nu cu cine ştie ce studii înalte, a avut o educaţie solidă ce începea prin a-ţi iubi ţara, a da respectul cuvenit celor în vârstă, a fi cinstit, drept, harnic. Eram educaţi să facem în viaţa ceva ce va rămâne folositor şi altora, pentru ca mai târziu să putem spune cu mândrie: „Acest lucru este rezultatul muncii mele". Mulţi sunt cei ce trec podul de la Micălaca, sau podul ce leagă Micălaca de Subcetate, sau podul de la Grădişte. Mulţi trec pe lângă poşta mare, pe lângă gara CFR sau prin pasajul din spatele gării, dar care toţi aceştia nu ştiu cine a executat acele lucrări.
Mulţi nu mai sunt printre noi, fiind plecaţi departe. Alţii obosiţi de mulţi ani petrecuţi pe şantiere se plimbă, cu baston sau fără, la piaţă cu o plasă în mână. Noi, cei care făceam parte din familia celor de la I.C.C.F. (Întreprinderea de Construcţii, Căi Ferate Timişoara), aveam o rază de acţiune cuprinsă de la Oradea, Teiuş, Petroşani, Reşiţa, dar cu soţii şi copii de crescut, plecam lunea de acasă şi veneam sâmbăta. Şeful şantierului local era ing. Leucean, ajutat de ing. Herbei şi soţia. Ştie cineva că maistrul Cismaru Constantin a condus lucrările de la Micălaca şi cele de la Grădişte? Ştie cineva că lucrările de la podul din zona 300 au fost conduse de ing. Dărău Ioan şi soţia, sau că lucrările de la poşta mare au fost condus de ing. Curetean Eugen şi maistru Comloşan, iar lucrările de instalaţii de maistrul Zach Gheorghe, cel care a efectuat lucrări şi la Releul de la Şiria?
Eram mândri şi satisfăcuţi în urma faptului împlinit, dar, acum, vedem degradarea sau închiderea acestor investiţii.
La toate aceste lucrări au contribuit, direct sau indirect mulţi colegi precum: Vlad Ioan, Şandor I., Racu Vle, Fraţii Bire, Cioara I., Varga, Gaie, ing. Sarafolean, Stoicescu A., Voinescu M., Ionescu V., Lascu V., Ciosescu B., Naghi I. Familia celor de la I.C.C.F. este mare şi oricât aş vrea nu-i pot aminti pe toţi, ceea ce mă obligă să le cer scuze şi să-mi ierte faptul că i-am omis.

ZACH GHEORGHE,
ARAD, STR. MIORIŢEI,
NR: 38, BL. 180

Oameni simpli FOTO: FAN

GHENAU TRADE

Ferestre si usi din profile PVC cu sticla termopan

- 3 rate lunare fara comision
- plasa fixa antiinsecte gratis
- transport si montaj gratuit
- gama larga de nuante si modele

REHAU GU BKS GUARDIAN

ARAD : B-dul Aurel Vlaicu nr: 159
tel /fax : 0257-260 . 042
mobil: 0769 - 048 . 018; 0728 - 983 . 375

GARSONIERE

- **PF vând** garsonieră, Confecţii, Rebreanu, urgent, 7.300 Euro, 0724.298.069. 287266
- **Urgent! Vând** garsonieră, confort 1, et. 4, Miorița, 38 mp, baie cu vană, balcon închis+ o debara, separat pe casa scării, Arad, str. Săvârşin, bl. 173. Telefon 0742.426.198. 303787
- **Vând garsonieră,** 31 mp, UTA, amenajată, aranjată, 15200 eur/neg. 0724.442.686. 218930

AP.1 CAMERĂ

- **Vând Ap.1** cameră 46 mp, etj. 1, contorizat, termopan, balcon, izolat termic, pivniţă.Telefon 0744.692.130. 278235
- **Vând apartament** o cameră, ultracentral, suprafaţă 44 mp, etaj II, amenajat, preţul 29.000 euro/neg, ☎0741.158.777. 296868
- **Vând apartament** 1 cameră, zona Gării, amenajat, mobilat, 26.000 Eur. Tel. 0722.777.119. 304341
- **Vând urgent** apartament 1 cameră, etaj I/III, lângă Spitalul Judeţean şi Campusul Universitar, mobilat modern, termotecă, ideal pentru tinerii căsătoriţi şi studenţi, negociabil. 0731.236.261. 300073

AP.1 CAMERĂ-JUDEŢ

- **Vând apartament** cu una cameră în Lipova. Informaţii: 0745.992.309. 300066

AP.2 CAMERE-ARAD

- **Cumpăr apartament** 2 camere: centru, Micălaca, Alfa. Plata pe loc!!! ☎0744.849.390. 262161
- **Ocazie! 2** camere, ultracentral, etaj intermediar, condiţii bune, 35.000 euro, 0731.832.469. 298769
- **Ocazie! 2** camere, Vlaicu, amenajat, zonă bună, 32.500 euro/negociabil, 80 mp. 0731.832.469. 298769
- **Vând apartament** cu 2 camere semidecomandat, zona Macul Roşu, etaj 3, termopane, uşi metal, 55.000 Eur. Tel. 0722.609.755. 297248
- **Vând apartament** cu 2 camere zona Fortuna, Bl. 2A, sc. A, ap. 50, amenajat. Tel. 0770.213.525. 301911
- **Vând apartament** nou, cu 2 camere, zona Rezidenţială Subcetate Casarom, mobilat şi utilat complet, aer condiţionat. Totul este de calitate! Preţ 49.000 Euro. Telefon ☎0748.070.708, ☎0744.630.176. 297151
- **Vând apartament** 2 camere, et. 1, bloc nou, cu centrală proprie, parcare în curte şi izolaţie 8 cm, Cocorilor nr. 5. Telefon 0762.213.545. 208542
- **Vând apartament** 2 camere în Vlaicu, Bl. 2 A, Sc. A, Ap.25 contorizat.Informaţii 0770.247.379. 281361
- **Vând apartament** 2 camere, zona Vlaicu, Aleea Amara, amenajat modern, la parter. Relaţii tel. 0741.425.776, 0770.697.481. 287214
- **Vând apartament** 2 camere pe Calea Romanilor, bloc turn, parter. Telefon 722.707.726. 287257
- **Vând apartament** 2 camere, 54,74 mp utili, neamenajat, Arad, str. N.Bălcescu, cumpărat cu L 112. Telefon: 0755.240.703. 290043
- **Vând apartament** 2 camere, Romanilor, decomandat, amenajat, 34.000 Eur, 0744.849.390. 299977
- **Vând apartament** 2 camere, semidecomandat, parter înalt, fără îmbunătăţiri, zona Tic-Tac. Posibilitate privatizare. Telefon: 0745.526.714, 0744.259.791. 300067
- **Vând apartament** 2 camere, centrală proprie, garaj, 0744.996.386. 300498
- **Vând apartament** 2 camere pe malul Mureşului, Bl. 301, 28.000 Euro. Telefon 0722.405.294. 301768
- **Vând apartament** 2 camere, decomandat în Alfa, baie, bucătărie, balcon închis cu termopan. Informaţii: 0766.343.866. 303581
- **Vând apartament,** zona Spital Judeţean, bloc nou, 2 camere, et. 1, centrală proprie, parcare în curte, izolaţie 8 cm. Telefon 0762.213.545. 208305

AP.2 CAMERE-JUDEŢUL ARAD

- **Vând apartament** 2 camere, îmbunătăţit. Preţ 28.000 Eur negociabil, 0754.874.143. 286707

AP.3 CAMERE-ARAD

- **Ocazie! 3** camere, zonă bună, etaj 1, neamenajat, 34.000 euro, 90 mp. 0731.832.469. 298769
- **Vând apartament** 3 camere, 180 mp, central, 80.000 Euro, 0756.245.548. 292998

AP.4 CAMERE-ARAD

- **Vând apartament** cu 4 camere în Vlaicu, Bl.Z 4, Sc. B, Ap. 18, contorizat, geamuri termopan, ' două balcoane. Telefon 0770.247.379. 262263
- **Vând apartament** 4 camere, etaj 3, clima, centrală proprie gaz, str.Peneş Curcanu. Informaţii 0744.552.081. 250406
- **Vând apartament** 4 camere, confort I, etaj1/4, pivniţă, Calea Aurel Vlaicu, str. Haţeg, bloc 17, 55.000 euro, telefon: 0726.112.748, 0747.770.087. 294844

APARTAMENT LA CASĂ

- **Vând apartament** central, la casă, 3 camere, mansardă, 50.000 Euro, negociabil. Telefon 0756.245.548. 293110
- **Vând apartament** la casă, două camere, ultracentral. Telefon: 0727.012.760, 0257/264.995. 298324
- **Vând apartament** la casă 2 camere, baie, central, str.G.Coşbuc, intrare separată din stradă, preţ la vedere, telefon 0731.359.870, 0724.024.050. 303661
- **Vând urgent** apartament la casă, în Părneava, compus din 2 camere, bucătărie, baie, cămară alimente, hol, magazie lemne, SC= 75 mp, curte 50 mp, preţ 41.000 euro/negociabil. Telefon: 0769.279.045. 300075

CASE-ARAD

- **Vând casă** Aradul Nou, str. Pierscilor, 4 camere+ living, amenajată modern 77.000 Eur/negociabil uşor. Tel. 0748.268.01[illegible]. 284110
- **Vând casă** Aradul Nou, 4 camere, 2 bucătării, toate utilităţile, ST 98[illegible] mp, 0770.761.584. 286684
- **Vând casă** Aradul-Nou, zonă liniştită, toate utilităţile, total 1440 mp, telefon 0257/287.033. 281702
- **Vând casă** cartierul Funcţionarilor, curte, grădină, utilităţi. Telefon 0257/23248[illegible]. 262398
- **Vând casă** nouă, în Subcetate, teren 300 mp parter+ etaj la preţul de 95.000 euro/neg.☎0741.158.777. 296868
- **Vând casă** Pârneava, 1000 mp teren, 82.000 euro/neg. merită văzută! 0731.832.469. 298769
- **Vând casă** particulară ultracentral, suprafaţă totală 385 mp, telefon. 0257/210.063. 300166
- **Vând casă** 3 camere, bucătărie, baie, antreu, intrare auto, garaj, singur în curte, teren total 364mp, zona Poliţia Judeţeană Arad. Telefon 0744.589.974. 284044
- **Vând casă** 3 camere, str. Minervei, intrare comună, 25.000 euro, 0744.280.849. 296119
- **Vând casă,** str. Poetului nr. 7 (zona UTA), suprafaţa totală 343 mp. Preţ negociabil. Telefon 0751.716.399, 0723.268.195. 297333
- **Vând casă,** 3 camere, dependinţe, garaj, încălzire gaz, 0721.798.647. 252203

CASE-JUDEŢUL ARAD

- **Vând casă** în comuna Mişca, nr. 50, jud. Arad, preţ negociabil, 32.000 lei. Telefon 0746.686.029 sau 0257/286127. 286704
- **Vând casă** în Cermei, 5 camere, mobilate, bucătărie, baie, garaj, apă, canalizare, telefon: 0724.517.018, 0726.261.279. 287787
- **Vând casă** în Grăniceri (sau schimb cu garsonieră Arad). 0257/353.041 [illegible]00500
- **Vând casă** în Vladimirescu, nemţească, parţial renovată, preţ informativ 4[illegible].500. Telefon 0728.144.898. [illegible]05233
- **Vând urgent** casă Firiteaz 2 camere, living, baie, bucătărie, ST 2890 mp, preţ 15.000 euro, negociabil. 0753.326.472. [illegible]03661
- **Vând/schimb cu** apartament Arad, casă în Conop, grădină şi pământ. Tel. 0741.020.670. [illegible]62531
- **Vând, schimb** clădire 3 nivele 500 mp, an construcţie 1992, pretabil spaţiu comercial sau casă de locuit, în loc. Şagu la 10 m de şoseaua principală, 35.000 Euro, negociabil, 0726.193.042. [illegible]31348

CASE-ALTE JUDEŢE

- **Vând casă** Ungaria Mezocovacihaza [illegible]000 mp, 3 camere, bucătărie, hol. baie. ieftin. 0747.866.482. [illegible]0547

CASE DE VACANŢĂ-ALTE JUDEŢE

- **ARIEŞENI, teren- construcţii** cabane-vacanţă, curent- electric, eventual cabană, ski, 0722- 257409. [illegible]8663

VILE-ARAD

- **Vând vilă,** S.P.M., 6 camere, bucătărie, 3 băi, garaj, curte, ST=500 mp, SC=380 mp, str.Plopilor. Informaţii la telefon 0744.397.410. [illegible]7235
- **Vând vilă,** zona UTA, str. Roşiori, construcţie nouă, toate utilităţile, 135.000 Euro. Informaţii 0729.155.499. [illegible]7225

SPAŢII COM-ARAD

- **Vând spaţiu** comercial Vlaicu- Brezoianu (vitrină mare),45 mp, 23.000 Eur, 0744.849.390. [illegible]9979

TERENURI LOCAL

- **Ocazie! Vând** teren intravilan, suprafaţa 1,35 ha, aproape de autobandă, preţul 18 Euro/mp. Telefon 0741.158.777. [illegible]7297
- **Vând teren** arabil, 4,4 hectare, la 2 km de Arad, spre Turnu, CF de Arad. Acte în regulă, preţ 12.500 Euro. Telefon 0748.070.708, 0744.630.176. [illegible]7150
- **Vând teren** pe colţ în Gai, 719 mp, str. T. Corcheş 44, 90.000 Euro. Informaţii la telefon 0729.155.499. [illegible]7707
- **Vând teren** 500 mp, Vladimirescu, cartier nou, 8.500 Euro, 0748.144.548. [illegible]7764
- **Vând teren** 620 mp, 6 Vânători, str.Caisului, cu număr de casă, FS=11 mp, toate utilităţile la stradă. Preţ 50 Eur/mp/negociabil. Tel. 0757.329.758. [illegible]7741
- **Vând 281** mp în Gai, str. M. Manole nr. 25, FS 16 ml, 50 Euro/mp. Informaţii 0729.155.499. [illegible]7172
- **Vând 500** sau 700 mp teren construcţii zona Aradul Nou, FS 10 ML, preţ negociabil, telefon: 0257/286.158. [illegible]2439
- **25.500- mp şoseaua** NĂDLAC, front- stradal, bun pensiune, parking- auto, 0722-257409. [illegible]6866

TERENURI JUDEŢ

- **Vând loc** de casă, Livada, 1062 mp, FS 20 ml, cu utilităţi, 15.000 euro/neg, posibilităţi rate. ☎0741.158.777. [illegible]9688
- **Vând loc** de casă, Macea, centru, 0744.550.964. [illegible]7156
- **Vând pădure** foioase, la Şiria, spre Feredeu, 10 ha compact cu CF, proprietate, preţ 2500 euro/ha/neg. ☎0741.158.777. [illegible]9688
- **Vând teren** arabil, zona Şiria, 1ha; 0,5 ha; Măderat 1,29 cu FS şosea; 3,2 ha Păncota, la preţul pieţei. 0741.158.777. [illegible]9686
- **Vând teren** intravilan, 800 mp, cu CF, utilităţi la 100 m, Horia, 8500 euro/neg. 0723.920.312, 0722.510.974. [illegible]9003
- **Vând teren** intravilan la Vladimirescu, suprafaţă 615 mp, FS 17.35 ml, preţul 850[illegible] euro/neg. ☎0741.158.777. [illegible]9686
- **Vând teren** intravilan 540 mp, Bodrogu Vechi, Malul Mureşului, zonă de vacanţă 2.800 Euro, negociabil. Telefon ☎0754.061.955. [illegible]9716
- **Vând teren** pentru casă, loc. Călugăreni, 615 mp cu utilităţi. Tel. 0722.226.403. [illegible]7517
- **Vând teren** în Sânleani, extravilan, 5.000 mp, lipit de sat, 9 Eur/mp.Telefon 0723.213.902. [illegible]9963
- **Vând 1** hectar 600 de teren agricol. Informaţii 0749.464.218. [illegible]3707
- **Vând 2** parcele, zona Rezidenţială Zădăreni, 675 mp/buc., toate utilităţile, 13 Euro/mp. Telefon 0748.070.708, 0744.630.176 [illegible]7155

IMOBILE CHIRII

- **Închiriez apartament** 2 camere central cu încălzire proprie. Tel. 0740.649.106. [illegible]8224
- **Închiriez apartament** 2, 3 camere, Vlaicu, Confecţii, Alfa, mobilat, 0723.308.286. [illegible]7261
- **Închiriez apartament** 1 cameră, central, nemobilat, 100 Euro. Telefon 0257/418225 sau 0742.011.165. [illegible]3198
- **Închiriez apartament** zona UTA, condiţii excelente. Merită văzut! 0731.832.469. [illegible]8769
- **Închiriez apartament** 3 camere, zonă bună, preţ imbatabil. Merită văzut. 0731.832.469. [illegible]8769
- **Închiriez apartament** o cameră, Micălaca- Miorița, în bloc de apartamente, liber din 01 septembrie. ☎0724.380.443. [illegible]0066
- **Închiriez apartament** două camere, bloc Z27, et 4/8, mobilat, frigider, aragaz, maşină spălat, contorizat, Vlaicu (lângă Poştă) 150 euro/lună, 0357.420.975. [illegible]0449
- **Închiriez apartament** 2 camere zona Fortuna. Informaţii telefon 0740.181.669, 0724.307.874. [illegible]0539
- **Închiriez apartament** 3 camere, la parter, lângă Spitalul Judeţean Arad, renovat 2011, pretabil pentru cabinet medical sau birouri. Tel. 0749.223.130, 0740.032.635. [illegible]0576
- **Închiriez casă** şi teren aferent, 1700 mp în totalitate, în oraşul Pecica, zona gării. Pentru mai multe informaţii contactaţi- mă la numărul de telefon 0745.590.285. [illegible]7269
- **Închiriez casă** pentru muncitori în Bujac, 6 camere, 400 Eur/lună, mobilată, 0723.308.286. [illegible]7275
- **Închiriez casă** 2 camere, C- lea Timişorii nr.14, teren 400 mp, 300 Eur, 0257/228411. [illegible]9978
- **Închiriez vilă,** mobilată utilată lux, zonă excelentă, preţ bun. 0731.832.469. [illegible]8769
- **Închiriez 2** camere, Vlaicu, mobilat, 160 euro, zonă bună, 0731.832.469. [illegible]8769
- **Închiriez 2** camere, Micălaca, mobilat, utilat, zonă liniştită, preţ bun. ☎ 0731.832.469. [illegible]8769
- **Caut să** închiriez apartament 2- 3 camere, ne/mobilat, 0722.606.448. [illegible]0522
- **De închiriat** garsonieră, zona Miorița, recent renovată. Informaţii telefon 0747.020.918. [illegible]0440
- **Ofer pentru** închiriere 2 garsoniere, confort 1, mobilate, Vlaicu zona Poştei, 0742.839.108. [illegible]0500
- **Ofer spre** închiriere apartament 1 cameră, ultracentral, parter, ideal pentru birouri, 150 euro/lună, 0754.258.110. [illegible]7524
- **Ofer spre** închiriere apartament 2 camere, preţ 160 euro/lună, ☎0742.609.048. [illegible]0067
- **Ofer spre** închiriere apartament cu o cameră, mobilat. Telefon 0725.958.218. [illegible]3705
- **Primesc elev** în gazdă (băiat), zonă centrală. Telefon 0257/235958. [illegible]3718

SPAŢII COM-ARAD

- **Închiriez convenabil** spaţiu producţie industrie alimentară sau pentru depozit diverse+ Volkswagen LT 35 lung şi înalt. Tel. 0723.483.764. [illegible]0069
- **Închiriez scaun** coafură- frizerie, cosmetică, manichiură, 60 Eur. Tel. 0753.863.249, 0758.666.499. [illegible]7584
- **Închiriez spaţiu** comercial 50 mp, 150 Euro, str. Căpitan Ignat 8A. Informaţii 0744.560.008. [illegible]1352
- **Închiriez spaţiu** comercial pe Meţianu, 24 mp, recent amenajat. Telefon 0744.844.127. [illegible]6701
- **Închiriez spaţiu** comercial ultracentral, amenajat, telefon: 0722.344.810. [illegible]0030
- **Închiriez spaţiu** comercial, ultracentral, amenajat, pretabil diferite activităţi, vad excelent. 0731.832.469. [illegible]8586

SPAŢII COM-ARAD

- **Cumpăr spaţiu** comercial (100- 200) mp, 0722.344.810. [illegible]3756

OFERTE LOCURI DE MUNCĂ

- **Angajăm şoferi** TIR 20 tone, cu experienţă, atestat profesional şi card tahograf pentru transport internaţional de marfă. Telefon: 0257/253.528. [illegible]7519
- **Angajăm automacaragişti** cu experienţă. Telefon: 0733.325.613. [illegible]7491
- **Angajăm barmană,** ospătară şi ajutor bucătar. Informaţii la: 0741.024.020. [illegible]4737
- **Angajăm brutari** cu experienţă. Telefon 0744.875.054. [illegible]1659
- **Angajăm dispecer(ă)** coordonare producţie- distribuţie în domeniul panificaţie, resursеumane@panpro.ro 0730.030.106, [illegible]4558
- **Angajăm echipă** sau muncitori zugravi, necalificaţi pentru mall Arad, 0724.209.145. [illegible]0060
- **Angajăm femei** de servici, ospătari, bucătari cu experienţă. Telefon: 0740.237.728. [illegible]1904
- **Angajăm mecanic- auto,** electrician- auto, spălător- auto, şofer taxi, portar. 0257/227.056. [illegible]1908
- **Angajăm muncitori** pentru reşapare anvelope. Informaţii la telefon 0257/278790, 0751.375.834. [illegible]7158
- **Angajăm persoană** pentru curăţenie spaţii birouri. Număr de contact 0755.112.917. [illegible]3067
- **Angajăm tinere,** pentru locurile de joacă copii Ziridava, Gemi, ☎0744.617.998. [illegible]0458
- **Angajez barman** (numai femei). Telefon 0740.072.697. [illegible]0136
- **Angajez barman** pentru club. Telefon 0724.303.703. [illegible]5226
- **Angajez mecanic** autocamioane, şoferi C+E şi pavatori calificaţi. Telefon 0721.266.911. [illegible]0088
- **Angajez mecanic** auto pentru dezmembrări auto. Telefon 0744.556.736, 0740.256.186, 0257/278939. [illegible]0537
- **Angajez muncitori** calificaţi în construcţii (finisori, faianţori). Tel. 0735.510.059. [illegible]0085
- **Angajez ospătari** (fete), pentru cafenea. Telefon 0725.926.393. [illegible]6685
- **Angajez tinere** doamne/ domnişoare, pentru barman, ospătar, 0722.213.038, 0753.459.873. [illegible]1764
- **Hotel 3** stele, angajează cameristă. Telefon: 0744.546.860. [illegible]3305
- **Night- Club (în** Arad) angajează: ●ospătară 1800/lună ●dansatoare 130 ron/seară ●agenţi publicitate (contract de muncă 6- 12 luni) 1200 ron/lună. ☎0744.903.865, 0725.634.094. [illegible]9422
- **Restaurant angajez** barman şi femeie pentru spălat vase. Telefon: 0724.999.050. 303319
- **Societate comercială** angajează magazioneri şi brutari. Relaţii la telefon: 0744.643.971. 303314
- **☆Studio ☆Erotic ☆Străinătate angajează** fete 18- 40 ani, limba germană obligatorie, exclus fete etnie rromă. Cazare asigurată, condiţii deosebite şi contract legal. Telefon: 0748.696.386, 0041/794148472. 300457

CERERI LOCURI DE MUNCĂ

- **Inspector resurse** umane acreditat, doresc angajare full (part) time. Telefon 0744.697.804. 300517

PRESTĂRI SERVICII

- **A A** Acord Garanţie 2 ani reparaţii maşini spălat,0744.241.398, 0357/401569,0257/259146. 281358
- **A- Acord garanţie,** repar maşini spălat automate, frigidere, domiciliul clientului, 0257/274600, 0745.395.282. 300445
- **Doamnă pensionară,** serioasă, cunoscătoare de limba maghiară, cu experienţă în îngrijirea copiilor, caut familii care au nevoie de serviciile mele. Telefon 0722.682.777. 297473
- **Executăm lucrări** în construcţii, interior/ exterior, calitate, curăţenie, preţ negociabil! ☎0755.017.044. 223375
- **Executăm tencuieli,** zugrăveli, gresie, faianţă, zidărie, dulgherie, şpaleţi, fundaţii. Telefon: 0728.172.700. 300484
- **Executăm zidărie,** tencuilei, renovări, fundaţii, consolidări, izolaţii, acoperişuri, 0740.696.157. 283415
- **Execut: case** la roşu, finisaje interioare-exterioare, mansardări, acoperişuri. Tel. 0755.642.479. 303711

CONSTRUCŢII

- **Acasă balast,** nisip, sorturi, pământ, mraniţă, între 2- 5 mc, 0741.972.216. 285497
- **Balast, nisip,** sorturi, orice cantitate, duc molozul, factură, judeţ! 0745.036.969, 0722.389.480. 218952
- **Popii de** vânzare, construcţii, 3 metri şi 5 metri. 0745362592. 303661
- **Vând deşeuri,** lemne tăiate şi întregi, nisip, balast, pământ. 0742.900.530. 281718
- **Vând 800** mp schelă de construcţie, veche. Tel. 0722.839.336, 0771.588.583. 300442

AUTO ROMÂNEŞTI

- **Vând Dacia** Logan nouă, 0 km, model Ambiance, preţ de vânzare 4.500 Euro + 3 vouchere, livrare pe loc. Telefon 0744.427.876. 297165
- **Vând Dacia** 1300, ITP 2012, 2.000 lei. Telefon 0721.798.647. 252128
- **Vând Logan** alb, 36.000 km, 3.000 Euro, 2004. Telefon 0723.201.421. 297161

AUTO STRĂINE

- **Vând Audi** A4, TDI, 2006, full, 12.000 Euro. Telefon 0758.750.682. 303762
- **Vând Citroen** Xsara, an 98, 1.400 Euro, 0758.750.682. 303780
- **Vând Renault** Megane II, combi2005, 1.5Diesel, înmatriculat, 4800 euro, 0744.958.818. 303661

ELECTRONIC PLUS

- **Vând maşini** de spălat automate, frigidere, congelatoare, combine, lăzi frigorifice import Germania. Tel. 0257/274600, 0745.395.282. 300107
- **VÂND ieftin electrocasnice second, lăzi, combine, maşini spălat haine, vase, uscătoare, televizoare, anvelope, vitrine comerciale. Rate angajaţilor, pensionarilor vârstă- boală, ☎0769.005.400.** 8694

MOBIDOM

- **Vând bibliotecă** Luceafărul 4,5 lungime, în stare bună, la preţ de 800 Ron, negociabil. Telefon 0740.211.859. 297245
- **Vând canapea** extensibilă, stare foarte bună, tapiţerie verde închis, masă cu patru scaune, preţ 450 lei negociabil. Telefon 0748.038.461, 0257/279019. 297226
- **Vând LCD** Samsung diagonală 92 cm, preţ negociabil. Telefon 0756.592.076. 300540
- **Vând masuţă** ovală, Germania placă marmură, 1.46x0.80 m, 220 euro, 0741.051.562, 0357/409.035, 0741.051.585. 300500
- **Vând mobilă,** bucătărie, dormitor, masă, colţar, sufragerie, ţarc copii, pătuţ saltea, etc. 0747.866.482. 300547

PIERDERI

- **Pierdut certificat** constatator, nr. 31048, emis de ORC Arad, la data de 11.05.2009, pentru SC Agro Mlin SRL. Îl declar nul. 303709
- **Pierdut CUI** 1691257 al S.C. Fair Play S.R.L. Arad. Îl declar nul. 303317
- **Pierdut plasă** (carte+alte obiecte), str. Tudor Vladimirescu 14. Găsitorului RECOMPENSĂ! 0357/806.187. 300073

PLANTE-FLORI

- **Vând 5** tone grâu, preţ negociabil, 0742.073.416. 284280

ANIMALE-PĂSĂRI DOMESTICE

- **Vând grăsuni,** 0747.460.610. 301766
- **Vând mânză** de 2 ani, şargă cu coama albă, foarte frumoasă- semimurană. Preţ 1.000 Eur/negociabil. Telefon 0722.139.078, 0257/280667. 284281
- **Vând porc** gras, rasă carne, comuna Dorobanţi. Telefon 0257/535.137. 299962
- **Vând porci** şi purcei, 0745.974.892, 0742.598.532. 281700

MAŞINI,UTILAJE,INSTALAŢII

- **Vând combină** recoltat porumb ştiuleţi pe 2 rânduri+cota lapte, 0745.260.624. 299969
- **Vând plug** austriac 2 capuri. Telefon 0742.959.619. 296908
- **Vând tractor** Styer 170 CP, John Deer, 250 CP, plug 4 capuri, reversibil, scarificator, 7 ghiare, 0722.255.419. 305229

AFACERI

- **Cumpăr- preiau** alimentara ABC funcţionale (deschise) în Arad. Telefon 0728.728.345. 291952
- **Vând două** cafenele, pe B- dul Revoluţiei. Telefon 0729.075.031. 287290
- **Vând două** posturi coafură+scaun ucenic, scafă, 1 post manichiură- pedichiură, 1 sterilizator, 1 post frizerie. 0747.795.147 300441

DECESE

Cu nemărginită durere anunţăm trecerea la cele veşnice, după o grea suferinţă, a mamei şi bunicii noastre

SAPTA ŞTEFAN.

Înmormântarea va avea loc astăzi, 10 august 2011, la cimitirul din Beriu, judeţul Hunedoara.

Fam. prof. Alexandru Ştefan

Cu nemărginită durere în suflet anunţ trecerea în nefiinţă a scumpei mele soţii

CHIBA MARIA,
la vârsta de 58 ani.

Înmormântarea va avea loc astăzi, 10 august 2011, ora 13:00, la cimitirul Eternitatea. Te voi iubi mereu!

Soţul Gheorghe

Cu durere în suflet anunţăm despărţirea de dragul nostru tată, soţ şi bunic

POTOLIA IOAN,
în vârstă de 57 ani.

Înmormântarea va avea loc astăzi, 10 august 2011, la cimitirul Eternitatea (UTA).

Soţia Maria, fiul Octavian cu soţia Geanina şi nepotul Andrei

Cu mult regret şi tristeţe în suflet anunţăm stingerea din viaţă a dragului nostru tată, bunic, străbunic, socru, unchi

ing. dipl.

MIHAILOVICI CORNEL GHEORGHE
fost ministru adjunct, la Ministerul Căilor Ferate,
în vârstă de 91 ani.

Dumnezeu să-l odihnească în pace! Înmormântarea va avea loc miercuri, 10 august 2011, ora 12,00, la Cimitirul Pomenirea.

Familia îndoliată şi cei ce l-au înconjurat cu drag

O inimă bună a încetat să mai bată un suflet bun s-a ridicat la Cer, lăsând în urmă o nemărginită durere. Recunoştinţă veşnică celui care a fost soţ, tată şi bunic

COSTEA TEODOR (TOTO),
în vârstă de 88 ani.

Înmormântarea va avea loc miercuri, 10 august 2011, ora 14:00, la cimitirul Eternitatea (UTA).

Fam. Costea şi Codrean

SERVICII FUNERARE

IN MEMORIAM NON STOP!

KUKI - servicii funerare complete

Oferă toată gama de sicrie, accesorii şi servicii funerare la preţuri avantajoase. **Medic constatator al decesului.**
● cameră toaletat ● cameră frigorifică ● capac frigorific
Ofertă sicriu brad complet echipat, cruce, transport capelă 550 lei
Transport Intern şi Internaţional
Contact: Arad, str. Mihai Eminescu, nr. 4 (în curte) vis-a-vis de Cerbul Albastru
Tel: 0257/211.929, mob: 0723343964
www.inmemoriamkuki.com
(H-698814)

Anunţurile de deces se publică GRATUIT!

ÎMPRUMUTURI FINANCIARE

• **Oferim împrumuturi** 1000- 100.000 Euro/1-12 luni, întreaga plată la final, ☎ 0726.842.692, ☎ 0743.787.609, posibilităţi prelungire. 299961

• **Ofertă! Valută** rapid cu 2-3% plata la final, telefon: 0721.492.429. 300454

CITAŢII

• **Dosar 445/238/2011,** Ţigan Antiţa căsătorită cu Mihai Popa este chemată la Judecătoria Gurahonţ, pentru termenul din 11.08.2011 pentru partaj. 303361

DIVERSE

• **Cumpăr apartament** în rate, ofer 700 Euro lună şi vând mobilă veche şi maşini de scris, 0744.604.133. 284031

• **Cumpăr argint,** nichel, cositor, cupru, alamă, aluminiu, plumb, radiatoare, baterii auto vechi, fier vechi, pene noi, vechi, vaci pentru tăiat, 0748.912.117. 287523

• **Cumpăr cântar** de 20-30 tone electronic sau mecanic, 0754.490.435. 292769

• **Cumpăr cupru,** alamă, radiatoare, inox, fier vechi, argint, cositor, baterii vechi, porci, vaci, pene noi-vechi, 0748.607.706, 0758.566.636. 299970

• **Cumpăr fier,** argint, cupru, alamă, baterii, pene, caroserii, vaci, radiatoare, motoraşe, aluminiu, inox, etc. 0741.435.116. 303703

• **Cumpăr mobilă** din lemn, fotolii, măsuţe, porţelanuri, cărţi tablouri şi alte obiecte vechi. ☎0744.203.945. 268051

• **Cumpăr obiecte** din argint şi argint pentru topit, tablouri vechi şi alte obiecte, 0744.853.909. 284546

• **Cumpăr pene,** caroserii, fier, argint, cupru, motoraşe, alamă, baterii, vaci, radiatoare, aluminiu, inox, ş.a.m.d. Tel: 0746.404.475. 303703

• **Cumpăram fier** vechi, pene vechi-noi, baterii uzate, acumulatoare, cupru, alamă, aluminiu şi neferoase la preţ bun, 0741.990.119, 0753.790.354. 299971

• **Lichidez gospodărie:** vând mobilier, diverse uz casnic. Tel: 0751.160.812. 300075

• **Vând masă** masaj portativă 700 lei, scaun frizerie 1800 lei. 0724.442.686. 297583

• **Vând solar** bronzat (Kettler), orgă Yamaha maşină spălat vase, aragaz electric, maşină uscat haine, cauciucuri. 0747.866.482. 300547

• **Vând voucher** Program Rabla. Preţ negociabil.Telefon 0725.020.674. 281377

• **Vând voucher,** program Rabla 2011. Tel. 0735.155.132. 300436

• **Vând 4** solarii, ţeavă 1 ţol, folie dublură. Tel. 0724.045.326. 293972

• **Vând mobilă** veche şi obiecte electrocasnice, provenite din lichidarea unei gospodării. Tel: 0726.107.657 şi 0742.311.372. 303707

ROMÂNIA
JUDEŢUL ARAD
CONSILIUL JUDEŢEAN

DISPOZIŢIA NR. 715
din 09.08.2011

privind convocarea Consiliului judeţean Arad în şedinţă extraordinară

Preşedintele Consiliului judeţean Arad,
În temeiul prevederilor art. 94 (2) şi art. 106 (1), din Legea 215/2001-Legea administraţiei publice locale, republicată,
DISPUNE:

Articol unic: Consiliul judeţean Arad se convoacă în şedinţă extraordinară în data de 11.08.2011, ora 13:00, în sala E 2 11, a Consiliului judeţean Arad, cu următoarea

ORDINE DE ZI:

1.Proiect de hotărâre privind aprobarea dobândirii de către Judeţul Arad, cu titlu de donaţie, a dreptului de proprietate asupra unui teren în suprafaţă de 5.000 mp.
2.Proiect de hotărâre privind încredinţarea serviciului de interes economic general către SC „Aeroportul Arad" SA.
3.Proiect de hotărâre privind aprobarea proiectului „Prelungire pistă de decolare aterizare cu 350 m pe direcţia 09, Aeroport Internaţional Arad" ce se va depune pentru finanţare în cadrul POS „T"- Axa prioritară 2.4 Modernizarea şi dezvoltarea infrastructurii de transport aerian.
4.Proiect de hotărâre privind aprobarea proiectului „Amenajare platformă îmbarcare-debarcare la Aeroportul Arad" ce se va depune pentru finanţare în cadrul POS „T"- Axa prioritară 2.4 Modernizarea şi dezvoltarea infrastructurii de transport aerian.
5.Proiect de hotărâre privind aprobarea obiectivului de investiţie „Turn de control, centrală electrică şi remiză P.S.I. şi balizaj pe căile de rulare B,C,D la Aeroportul Arad" ce se va depune pentru finanţare în cadrul POS „T"- Axa prioritară 2.4 Modernizarea şi dezvoltarea infrastructurii de transport aerian.

PREŞEDINTE, Nicolae Ioţcu
SECRETAR AL JUDEŢULUI, Ioan Silaghi
(H-303719)

ANUNŢ PUBLIC

privind solicitările de revizuire a autorizaţiilor integrate de mediu care vor fi depuse la Agenţia Regională pentru Protecţia Mediului Timişoara cu sediul în Timişoara, str. Liviu Rebreanu, nr. 18-18 A, de către **S.C. SMITHFIELD FERME S.R.L.** situată în Timişoara, Bv.Cetăţii nr. 7-9, în scopul desfăşurării activităţii de creştere intensivă a porcilor prevăzută în anexa nr. 1 a Legii nr. 84/2006 pentru aprobarea OUG 152/2005 privind prevenirea şi controlul integrat al poluării, în categoria 6.6.b.
Solicitările de revizuire a autorizaţiilor integrate de mediu se referă la fermele: APATEU, CERMEI 1, GURBA, MISCA 1, MISCA 2, SATU NOU, VOIVODENI - jud. Arad - instalaţii existente, în funcţiune.
Informaţii privind impactul potenţial asupra mediului al activităţii pentru care se solicită revizuirea autorizaţiilor de mediu pot fi consultate în timpul programului de lucru, la sediul Agenţiei Regionale pentru Protecţia Mediului Timişoara, str. Liviu Rebreanu nr. 18-18 A.
Observaţiile, sugestiile, propunerile publicului se primesc în scris, la sediul Agenţiei Regionale pentru Protecţia Mediului Timişoara, sau electronic la adresa de e-mail: office@arpmtm.anpm.ro , în termen de 30 de zile de la apariţia anunţului. (H-301910)

---

masini unelte

S.C. S.Z. MASINI UNELTE S.R.L.

SOCIETATE CU CAPITAL STRĂIN, care îşi desfăşoară activitatea în Zona Industrială NV Arad, angajează:

- **Frezor**
- **Rectificator universal**

Persoanele interesate să lucreze în condiţii deosebite, într-o hală nou construită beneficiind de o salarizare atractivă, sunt rugate sa îşi depună un C.V. la sediul firmei, pe e-mail sau pe fax.

Putem fi contactaţi la:
Sediu: Arad, Str. III - Zona Industrială NV, Nr. 10, Ap5.
E-mail: resurse.umane@szmasiniunelte.com
Telefon: 0372907885 între orele 07:00 – 17:00
Fax: 0257242422 (H-303659)

S.C. PQ Plast S.R.L. cu sediul in ARAD

Str. Bicaz nr. 1-5, (birou 15), Ap.1, judeţul Arad,
tel. 0257-288.229, mobil 0721-364.981

doreşte sa obţină autorizaţie de mediu pentru activitatea de Fabricare a altor piese şi accesorii pentru autovehicule şi pentru motoare de autovehicule, cod CAEN 2932, având ca principale faze ale procesului tehnologic următoarele:
- montajul pieselor metalice (suruburi, elemente de fixare) pe articole confectionate din material plastic.
Masuri de protecţie a factorilor de mediu:
Apa:
- apele menajere sunt preluate de reţeaua de canalizare da municipiului Arad
Aer:
- Nu este cazul.
Sol:
- spatiile de depozitare a materiilor prime si a produsului finit sunt amenajate corespunzător cu platforme betonate.
Gestiune deşeuri:
- deşeurile menajere si cele industriale sunt preluate de agenţi economici autorizaţi
- deşeurile de ambalaje carton si plastic sunt colectate separat si predate in vederea reciclarii catre agenti economici autorizati.
- Din procesul tehnologic nu rezulta deseuri periculoase.
Observaţiile publicului formulate în scris/informaţiile privind potenţialul impact asupra mediului se depun/ pot fi consultate la sediul Agenţiei pentru Protecţia Mediului Arad, Splaiul Mureşului FN, tel. 0257/280331, fax.0257/280996, timp de 10 zile lucratoare dupa data publicarii prezentului anunt. (H-303688)

ÎNCHIRIEM

SPAŢII PENTRU BIROURI SAU REPREZENTANŢE
ÎN CENTRUL ARADULUI
ÎN ZONA ZIRIDAVA
INFORMAŢII la TELEFON
0357-408 275; 0357-408 276 (H-284440)

NDB Logistica România SRL

angajează

operatoare (femei) producţie şi stivuitorişti posesori carnet ISCIR.

CV-urile se vor trimite la adresa e-mail:
monica.visa@ndblogistica.ro.

Numai persoanele selectate vor fi contactate. (H-300116)

S.C. SPIACT CF ARAD S.A.

ANGAJEAZĂ:

- **INGINER TCM ;**
  - Obligatoriu cunostinte AUTOCAD
  Coordonare productie :
- **SUBINGINER TCM (MAISTRU)**
- **ASISTENT MANAGER**
  - cu atributii in domeniul Resurselor Umane

CV -urile se transmit la e-mail :
viasta.orgovici@irsgroup.eu
Vor fi chemaţi la interviu numai cei selectaţi.
(H-284319)

ACTIV GRUP IPURL

Cu sediul în Arad, str.Tribunul Buteanu, nr.1, ap.1, lichidator judiciar al **SC CIMVEST SA**, CUI RO 1686498, debitor în dosar nr. 3200/108/2008, anunţă vânzarea la licitaţie publică, conform prevederilor Legii 85/2006, a bunurilor ce compun activul **Cariera RADNA** (magazie materiale, baraca sediu cariera, baraca metalică, şopron metalic, camera energetică, wc cariera, depozit carburanţi, clădire paznic, clădire compresor, depozit exploziv, depozit dinamită, adapost artificieri, transformator şi alimentare cu energie electrică, concasor c 8050, concasor c 6040, staţie sortare, 4 transportoare cu banda 15 m, transportor cu banda 46 m) terenul proprietatea Statului Roman, înscris în CF 301762 Lipova, Top: 1821 1823/b, cu preţul total de 480.000 lei. La preţul de adjudecare se adaugă TVA.

Licitaţia va avea loc în data de **17.08.2011, ora 13**[00] , la sediul ACTIV GRUP I.P.U.R.L. Garanţia pentru înscrierea la licitaţie este de 10% din valoarea de pornire a fiecărui bun mobil. Înscrierile şi achitarea garanţiei de participare la licitaţie se pot face până cu 1 oră înainte de începerea licitaţiei. La preţul de adjudecare se adaugă TVA.

Regulamentul de organizare a licitaţiei şi relaţii suplimentare se pot obţine la sediul ACTIV GRUP IPURL, tel/fax. 0257.214821, mobil 0744.697814, sau email activ_grup@yahoo.com (H-302444)

S.C. angajeaza MECANICI AUTO.

Pentru informatii sunati la 0257219014 si 0729039048. (H-300468)

S.C. Top Security Service

angajaza **TEHNICIAN SISTEME ALARMA** (electronist).

Informatii la sediul societatii din P-ta Sarbeasca nr.1,Tel:0257-281410. (H-303663)

Făcătoarea de minuni **FLORICA** vine în ajutorul dumneavoastră cu cele mai puternice leacuri ştiute numai de ea pentru rezolvarea oricărei probleme avute. Elena din Arad: am fost despărţită de soţul meu timp de doi ani şi m-am împăcat cu el.

Sunaţi la 0742409982 (H-303307)

Publicitate
0257-210.775;
0257-280.904

Compania noastră se ocupă de organizare în grupuri de consumatori

Aveţi nevoie de bani?
Băncile vă refuză?
Avem soluţia!!!
Inclusiv pentru pensionari, pentru cei care sunt pe lista răuplatnicilor la bănci, sau pentru societăţi.

Timişoara
+40-356-113.410
+40-356-113.411
fax: +40-356-113.412
Orar: L-V 09-17
Romcapital Centrul de afaceri, B-dul Mihai Viteazul 30

Cluj-Napoca
+40-364-100.000
+40-364-100.002

Bucureşti
+40-311-100.096
+40-311-100.097

Promoţie:
5500 lei cu 170 lei/lună
Pe o perioadă de 36 luni

	FIXE!	
15.000 lei		116 lei/lună
30.000 lei		232 lei/lună
60.000 lei		464 lei/lună
90.000 lei		696 lei/lună
200.000 lei		1547 lei/lună

(H-997993)

SC CONAR S.A.

BAZĂ DE PRODUCŢIE MICALACA

Produce BETON la cele mai MICI PREŢURI - DISPUNE de POMPE de BETON H 32÷34 M şi EXECUTĂ ARMATURĂ din OB şi PC conform documentaţiei prezentate

TEL: 0257 259 412 (H-283134)

SC EURO MOBIL GRUP SRL

angajează

operator parc dezmembrări auto,

vârsta maximă 35 ani,
cunoştinţe minime mecanică auto.
Telefon 0729.742.724, 0257/217340.

(H-303666)

SOCIETATE COMERCIALĂ

Angajează urgent

- **IMPEGATE AUTO**
- **DISPECERE AUTO**
- **MECANICI AUTO**
- **SPĂLĂTORI AUTO**
- **ŞOFERI CU EXPERIENŢĂ**

Oferă
- condiţii deosebite de muncă
- salarizare deosebită

Informaţii la 0743.831.405 (H-297157)

AI NEVOIE DE BANI? EXISTĂ ALTERNATIVĂ!

SOLUŢIA ESTE LA NOI!

2000 EU.....22 EU/LUNĂ
5000 EU.....56 EU/LUNĂ
10.000 EU.....112 EU/LUNĂ

WORLD INVEST HOLDING S.R.L.
BDUL REVOLUŢIEI NR 24, ET 1, AP.12 ☎ **0357-411-415; 0772-221-204**
ORAR : L-V: 9-18; S: 9-13
(H-142904)

Maica stareta Filofteia de la manastirea mana maicii domnului ajuta oamenii ce sunt blestemati in soarta si de formele malefice impreuna cu **preotul Vasile** a dat rezultate oamenilor cu foarte mari probleme in viata.

Sunt Maria cu respect multumesc acestor minuni dumnezeiesti ma simteam foarte rau am fost la medic si nu mai gaseam diagnosticul am apelat la amica Filofteia prin harul ei de la dumnezeu ma vindecat si ma simt foarte bine.
Sunt Iboio din Cluj mii de multumiri acestor minuni dumnezeiesti am fata de 39 de ani si nu gasea perechea potrivita avea cununiile legate am apelat in foarte multe parti dar fara rezultat auzind de minunile maicutei si a **preotului Vasile** am apelat cu credinta dupa numai 9 zile lucratoare fata a gasit jumatatea de la dumnezeu si are plan de casatorie.
Tel: 0741384845 0743755162

Sunt Ioan mii de multumiri cu respect am fost despartit de sotie timp de 3 ani am apelat la parinte si la maicuta in numai cateva zile sotia sa reintors acasa domnul sa le dea putere de munca in continuare. **Maica Filofteia si preotul Vasile** nu au pretentii financiare.

(H-303765)

SC INTERCITY TRADING SRL, angajează :

- **AGENT LIVRARI (şofer) ;**
- **MAGAZIONER – GESTIONAR ;**
- **AGENT VANZĂRI ;**
- **OPERATOR CONTABILITATE ;**
- **HORTICULTOR;**
- **MUNCITOR NECALIFICAT.**

Studii medii. C.V.-ul , personal : str. Lugojului, nr. 2, dupa ora 17.

(H-286702)

---

aradjob.ro

Cu nemărginită durere în suflet anunţăm ridicarea la cer, departe de locurile natale a iubitei noastre prietene de-o viaţă şi naşă a copiilor noştri

HARTMANN MAGDALENA (HELEN),
după o lungă suferinţă la vârsta de 84 de ani.

Înmormântarea va avea loc în Germania. Dumnezeu să o ierte şi să o odihnească în pace!

Familia Kelemen Radu cu copiii şi nepoţii

Un gând de mângâiere, compasiune şi sincere condoleanţe pentru tuşi Ani, verişorii şi naşii noştri, în durerea pricinuită de decesul celui care a fost unchiul nostru

COSTEA TEODOR.

Dumnezeu să-l odihnească în pace!

Nepoţii Costea Iovu cu familia din Sebiş şi Costea Dan cu familia din Arad

Cu adâncă durere şi mare tristeţe în suflet amintim că se împlinesc 2 ani (10.08.2011) de când ne-a părăsit pentru totdeauna la numai 46 ani, scumpul nostru fiu, tată, frate, cumnat şi unchi

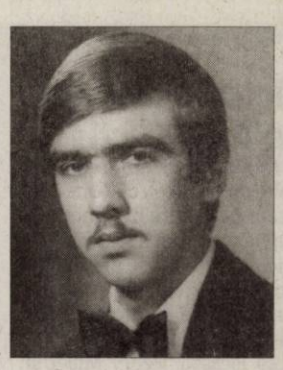

MUREŞAN IOAN (NELU).

Odihneşte-te în pace suflet blând! Amintirea ta va rămâne în sufletele noastre.

Familia îndoliată

Cu profundă durere în suflet anunţăm moartea fulgerătoare a celei care a fost scumpa noastră soţie, bunică şi mamă-soacră

MARIA TOMESCU,
născută IVA.

Înmormântarea va avea loc joi, 11 august 2011, ora 13,00, de la Capela Cimitirului UTA.

Familia îndoliată: soţul Ioan, nora Mariana şi nepoţii Tudor şi Anca

Suntem alături de colegii noştri d-na Achim Lucia şi d-nii Giurgiu Gheorghe şi Lucian în marea durere pricinuită de încetarea din viaţă a tatălui lor drag. Dumnezeu să-l odihnească în pace!

Colectivul S.C. Excelent Prodimpex S.R.L.

Cu durere în suflet anunţăm că s-au scurs 6 luni de când a plecat în veşnicie cel care a fost soţ, tată şi bunic

Dr. PUTICIU ADRIAN.

Parastasul şi slujba de pomenire vor avea loc sâmbătă, 13 august, ora 12:00, la Biserica Ortodoxă de pe strada Renaşterii.

Soţia, fiul şi nepoţii

CONDOLEANŢE

Suntem alături de colega noastră Raluca Sfăt în aceste clipe dureroase pricinuite de despărţirea de tatăl socru, transmiţând sincere condoleanţe familiei îndoliate. Dumnezeu să-l ierte şi să-l odihnească!

Colectivul S.C. Central S.A. Arad

Împărtăşim durerea familiei Achim Lucia şi Marcel şi a familiei Giurgiu la despărţirea de dragul lor tată, soţ şi socru. Transmitem sincere condoleanţe.

Fam. ing. Oprea Vasile şi Angela

Astăzi se împlineşte 1 an, de când

AURELIA PICIU,

a plecat mult prea devreme dintre noi. Va rămâne veşnic în amintirea noastră.

Familia îndurerată: Lucia, Valentin şi Adelaida Mateescu

Un gând de mângâiere şi multă compasiune d-nei Codrean Doina la trecerea în nefiinţă a dragului

TOTO.

Dumnezeu să-l odihnească în Împărăţia Sa. Sincere condoleanţe familiei îndoliate.

Familia Neamţ

Un gând duios, o lacrimă, o lumânare aprinsă de ziua ta, cel care ai fost tată, bunic şi soţ blând, generos, iubitor şi bun

prof. ing. GHEORGHE RIVIŞ.

Îţi vom păstra cu drag amintirea.

Ovidiu, Cristian, Andreea şi Ana

Regretăm profund trecerea în nefiinţă a celui care a fost un distins colaborator

Prof. VÂRTACI-ACONI FLORENTIN LIVIUS.

Dumnezeu să-l odihnească!

Psihologi Negrea Simona şi Nistor Bogdana

Suntem alături de familie la trecerea în veşnicii a vecinului

POTOLIA IOAN.

Sincere condoleanţe!

Asociaţia de proprietari Bl. 334

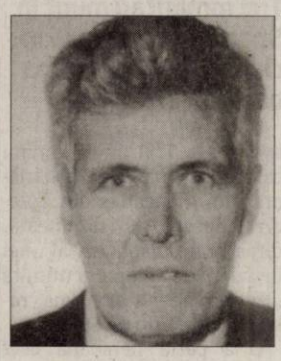

Tristă şi neuitată va rămâne ziua de 10 august, când în urmă cu 5 ani ne-a părăsit cel care a fost soţ şi tată,

TODINCA IOAN.

Dumnezeu să te odihnească!

Soţia, fiul şi nepoata

Suntem alături de Doina Codrean în greaua durere pricinuită de pierderea tatălui. Sincere condoleanţe!

Familiile: Neică, Pică, Păcurari

Suntem alături de colega noastră Lupo Mirela, în greaua încercare pricinuită de dispariţia prematură şi fulgerătoare dintre noi, a mamei sale

ILEANA.

Dumnezeu s-o odihnească-n pace!

Colectivul firmei Focus

Colectivul Grupului Şcolar Francisc Neuman este alături de colega lor, prof. Codrean Doina, în aceste momente grele prin care trece, la despărţirea de tatăl drag. Sincere condoleanţe!

COMEMORĂRI

Cu lacrimi în ochi şi cu un gol în suflet îi urăm La Mulţi Ani soţului, tatălui şi bunicului nostru

IERNILA PAVEL,
plecat de lângă noi, care astăzi ar fi împlinit vârsta de 60 ani.

Dumnezeu să aibă grijă de sufletul tău bun!

Soţia Rodica, fiicele Cristina şi Simona, ginerele Adrian şi nepoata Paula

Se împlinesc 8 ani, de când un suflet bun şi blând, a fost chemat la ceruri. Nu te vom uita niciodată, dragul nostru

IOAN LUNGU (NICU).

Dumnezeu să-l odihnească în pace!

Te plâng soţia Iustina, cu fiicele: Cristina, Nicoleta şi Ancuţa cu familiile lor

Cu mare durere în suflet, îmi iau rămas-bun de la cel care a fost bunul meu frate

COSTEA TEODOR.

Dumnezeu să-l odihnească în pace! Sunt alături de cumnata mea şi nepoţii mei în aceste clipe grele de despărţire.

Sora Costea Mărioara din Sebiş

Tristă şi neuitată rămâne pentru noi ziua de 10 august, când, în urmă cu 3 ani ne-a părăsit fulgerător cel care ne-a fost iubitor soţ, tată, socru

PAVEL RUS.

Vei rămâne veşnic în inimile noastre.

Familia

Împărtăşim durerea familiei ing. Codrean Nicolae la trecerea la cele veşnice a celui care a fost tată şi socru,

COSTEA TEODOR.

Dumnezeu să-l odihnească! Condoleanţe familiei îndoliate!

Familia Iovescu

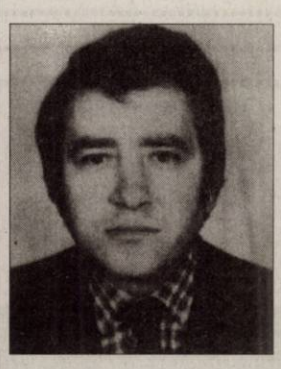

Când se stinge o lumânare o aprinzi la loc. Lumânarea vieţii tale s-a stins acum nouă ani. Am rămas doar cu amintirea ta, un dor de tine nestins în inimile noastre. Lacrimi, tristeţe, te plângem mereu fiul meu drag

DOREL,
mama, sora, nepoata Cristina şi cumnatul Nelu.

Dumnezeu să te odihnească în pace

DOREL BODEA.

Anunţurile de deces se publică GRATUIT!

Picturi semnate de Tony Curtis

WASHINGTON. Picturi, sculpturi și alte piese de colecție care i-au aparținut actorului american Tony Curtis sunt scoase la licitație. Darren Julien, președinte al casei de licitație Julien's Auctions, susține că lucrări originale realizate de Andy Warhol, Pablo Picasso, Henry Miller și însuși Tony Curtis vor fi vândute la licitație la 17 septembrie. Propriile picturi ale lui Tony Curtis și lucrările sale în ceramică vor fi printre obiectele vândute la licitație, alături de ceramică și schițe ale lui Picasso, pentru prețuri care ar trebui să se ridice la peste 3.000 de dolari fiecare, apreciază AP. Obiectele vor fi expuse la casa de licitație Julien's Auctions din Beverly Hills, începând de la 6 septembrie. **SURSA: AGERPRES**

LA MEDIC
Sprinkles, micuțul pui de urs koala, este tratat de o infecție a pielii la Centrul veterinar din Brisbane, Australia. FOTO:EPA

Pagube după furtuna Muifa

BEIJING. China a apreciat marți la 3,1 miliarde de yuani (340 de milioane de euro) pagubele provocate de trecerea furtunii tropicale Muifa în apropierea zonelor de litoral.

Agenția meteorologică locală a modificat clasificarea de la taifun la furtună tropicală și ulterior la depresiune, prognozând că aceasta urma să ajungă în Coreea de Nord în cursul zilei de ieri.

Deși furtuna nu a ajuns pe teritoriul Chinei, în zonele de litoral au fost înregistrate rafale violente de vânt, ploi torențiale și valuri puternice. Autoritățile chineze au precizat că 1,35 de milioane de locuitori au fost evacuați, 600 de locuințe au fost distruse, iar alte 4.800 au fost avariate.

Iulie, cea mai călduroasă lună

WASHINGTON. Sudul Statelor Unite a cunoscut cea mai călduroasă lună iulie de când există măsurătorile meteorologice, a anunțat luni Agenția Națională Oceanică și Atmosferică (NOAA), citată de AFP. În ansamblul SUA, această lună a fost a patra cea mai călduroasă lună iulie, cu o temperatură medie de 25 de grade.

Valul de căldură care a lovit o mare parte a țării a cruțat însă șapte state, toate la vest de Munții Stâncoși, unde temperatura medie pentru această lună a fost sub media de sezon din secolul al XX-lea.

Însă, statele din sud - Arkansas, Kansas, Louisiana, Mississippi, Oklahoma și Texas - au avut parte de cea mai călduroasă lună iulie dintre toate regiunile țării, cu o temperatură medie de 30,05 grade. Precedentul record de 29,9 grade data din iulie 1980. Temperatura la Dallas, în Texas, a depășit 37,7 grade în perioada 30-31 iulie. La Oklahoma City, iulie a fost cea mai călduroasă lună din 1936, cu o temperatură medie de 31,7 grade, depășind precedentul record de 31,5 grade stabilit în luna august a aceluiași an. Acest val de căldură a cauzat cea mai mare secetă din ultimii 12 ani, potrivit NOAA. **SURSA: AGERPRES**

Au suportat temperaturi record FOTO:EPA

Anticorp eficient contra gripei

WASHINGTON. Un anticorp extrem de eficient contra gripei, capabil să neutralizeze 30 dintre cele 36 de tulpini cunoscute ale virusului gripei, a fost descoperit de cercetătorii americani, potrivit unui studiu publicat luni, care deschide drumul spre crearea unui vaccin antigripal universal.

Experții în virusologie britanici și elvețieni au anunțat deja recent că au descoperit un anticorp, numit F16, capabil să lupte eficient contra tuturor virusurilor de tipul A responsabile cu declanșarea gripei. Noul anticorp, denumit CH65, acționează asupra hemaglutininei, o proteină de la suprafața virusului gripei.

CLAUDIA
Născută în zodia Scorpion, îi place foarte mult să călătorească

Accident cu 11 victime

MOSCOVA. Avionul Antonov 12 care dispăruse de pe ecranele radar ieri în Extremul Orient rus s-a prăbușit, iar cele 11 persoane aflate la bord sunt considerate decedate, au declarat surse oficiale ruse. „Conform datelor preliminare de care dispunem, 11 persoane - cei nouă membri ai echipajului și doi pasageri - au murit în această catastrofă", a anunțat Parchetul rus. Avionul, care aparține companiei cargo Avis-Amur, efectua o cursă între Magadan și Ciukotka. Potrivit Ministerului regional pentru Situații de Urgență, pilotul a anunțat că unul dintre motoarele aparatului s-a defectat. La scurt timp după acest anunț, avionul a dispărut de pe ecranele radar. **SURSA: MEDIAFAX**

Sărbătoare cu final tragic

Trei români au murit în Spania în urma unui incident, la sărbătoarea orașului Villacanas.

BUCUREȘTI. Trei tineri români care participau la serbările orașului Villacanas din Toledo au decedat, ieri dimineață, după ce un dispozitiv al unei instalații de agrement numită „Tarantula" s-a desprins, relatează Heraldo de Soria.

O a patra persoană este grav rănită. Potrivit unui oficial local, Javier Corrochano, cei trei decedați sunt tineri români de sex masculin. Persoana rănită este o femeie. Ea a fost internată la spitalul Virgen de la Salud din Toledo, suferind un traumatism craniocerebral.

Două românce aprind lumânări FOTO: EPA

Villacanas este o localitate cu 10.000 de locuitori situată în vestul provinciei spaniole Toledo.

Cotidianul El Mundo a relatat că doi dintre cei trei tineri români care au decedat erau frați. Niciuna dintre victime nu locuia în Villacanas. Cei doi frați români care au murit în accident locuiau în Campo Real, iar cel de-al treilea tânăr decedat era din Madridejos. Femeia rănită este o tânără de 16 ani care locuia în orașul Villamayor de Santiago, în regiunea Cuenca.

Victimele au fost identificate. Cei trei bărbați aveau vârste cuprinse între 20 și 31 de ani, iar numele lor corespund inițialelor I.A., D.A. și D.T.B..

Primarul din Campo Real a anunțat că va solicita Consiliului local să aprobe decretarea a două zile de doliu în memoria victimelor.

Poliția anchetează evenimentele, iar proprietarul instalației și martorii sunt în prezent audiați. **SURSA: MEDIAFAX**

Două amenzi de 200 de euro

VIENA. Fostul guvernator al Californiei Arnold Schwarzenegger a primit două amenzi de 200 de euro pentru că a fumat în zonele unde acest viciu este interzis în două aeroporturi austriece în timpul unei vizite în țara sa natală în iunie, relatează marți cotidianul Krone Zeitung, citat de AFP. Faptele s-au petrecut la Graz și Salzburg. Fostul actor convertit la politică ar putea însă să nu plătească amenzile, întrucât Austria și SUA nu au un acord de cooperare în acest tip de infracțiuni. Conform Krone Zeitung, autoritățile din Graz nu sunt îngrijorate. Ele au transmis amenda ambasadei americane la Viena cu misiunea de a ajunge la celebrul contravenient.

EVIDENȚIAZĂ-TE!

Talon valabil până în 31 august 2011

Text: **DATA apariției:**.....

Date personale:

Nume și Prenume:

Telefon:

Buletin de identitate:

TALON + PREȚUL CATEGORIEI AFERENTE

Anunțurile se preiau zilnic, la ghișeu, până în ora 16[00], după această oră, se pot prelua doar prin intermediul sistemului online de preluare al anunțurilor disponibil pe www.jurnalaradean.ro . Anunțurile de mică publicitate din Jurnal Arădean se publică pe baza talonului din ziar
Redacția nu își asumă responsabilitatea pentru conținutul anunțurilor de mică publicitate!
JURNAL ARĂDEAN

Cu un tată și două mame

SYDNEY. Viitoarea maternitate a titularei portofoliului Finanțelor, laburista Penny Wong, care a făcut cunoscut că este lesbiană, a scos la lumină prejudecățile din societatea australiană, declanșând o polemică legată de căsătoriile între persoane de același sex, comentează EFE. Wong a informat, ieri, prin intermediul unui comunicat, că perechea sa, Sophie Allouache, va naște în luna decembrie datorită fertilizării artificiale și a precizat că micuțul își va cunoaște tatăl biologic. „Suntem profund recunoscătoare serviciului de fertilizare în vitro și donatorului nostru pentru că ne-au oferit posibilitatea de a crește un copil împreună", a subliniat Wong, primul membru al unui guvern australian care își recunoaște homosexualitatea. **SURSA: AGERPRES**

Penny Wong FOTO: EPA

FONDAT 1989, APARE LA ARAD, TEL. 0257/281.802, E-MAIL: REDACTIA.JURNALARADEAN@INFORMMEDIA.RO; PUBLICITATE.JURNALARADEAN@INFORMMEDIA.RO

Gheorghe Domşa, împotriva subordonării
PAGINA 5

JURNAL ARĂDEAN

Cum să faci un grătar cât mai sănătos
PAGINA 11

JOI
11 AUGUST 2011
ANUL XXIII, NR. 6378
16 PAGINI - 1,2 LEI

24° Temperaturile se vor situa între 12 şi 24 grade. Vântul va sufla cu 16 km/h

DIMINEAŢA AMIAZA SEARA

Sarcină la termen lângă lac

Primăria Arad a semnat ieri contractul pentru amenajarea zonei Pădurice în termen de nouă luni.

ARAD. Nouă luni. Atât are la dispoziție constructorul care a câștigat licitația organizată de Primăria Arad pentru modernizarea și reamenajarea zonei Pădurice. Ieri, primarul Aradului a semnat împreună cu constructorul - asociația de firme Port Construct - Universul Verde - Electro Construct, contractul de lucrări. Potrivit lui Răzvan Popa, director tehnic în cadrul Primăriei Arad, Municipalitatea a fost dispusă să aloce pentru această investiție un buget de 9,4 milioane de euro, poate și pentru faptul că mult mai mult de jumătate din sumă (7,2 milioane euro) venea din fonduri europene nerambursabile. Licitația a stârnit interesul unei singure asociații (semn - în viziunea constructorului - că lucrarea e grea). La final, suma cu care a fost „adjudecată" lucrarea a ajuns la 6,8 milioane de euro (plus TVA). În cele nouă luni pe care constructorul le are la dispoziție pentru a preda la cheie Parcul Pădurice, trebuie realizate schimbări destul de radicale, trebuie amplasată fântâna arteziană cu jocuri de apă și fond sonor, trebuie toaletați arborii și plantați alții, trebuie refăcute aleile. 17 copaci vor cădea în urma lucrărilor de amenajare de aici, fapt recunoscut de constructor.
La final, imaginea zonei ar trebui să fie cu totul alta: un lac curățat, alte alei, iluminat ambiental, supraveghere video. Schimbarea radicală ar urma să fie realizată și cu ajutorul unui al doilea proiect ce se află în aceste zile la Ministerul Mediului și așteaptă finanțare de aici (lucrarea care vizează tot zona Pădurice). Lacul de la Pădurice nu va avea parte, însă, decât de igienizare. /P.3

Începe lucrul pe Meţianu FOTO: JA

Meţianu, gata în circa trei luni

ARAD. Primarul Gheorghe Falcă a anunțat că marți vor demara lucrările de amenajare a străzii Meţianu, care va deveni prima stradă pietonală din municipiu. Lucrările sunt preconizate să dureze trei luni. /P.3

Aeroportul, la modernizat FOTO:JA

Modernizări la Aeroportul Arad

ARAD. Consilierii județeni sunt chemați astăzi la o ședință extraordinară pentru a vota trei proiecte care se referă la modernizarea Aeroportului Internațional Arad. Potrivit proiectelor de hotărâre, va fi prelungită pista cu 350 de metri și vor fi realizate un turn de control și balizaj. /P.3

A trecut testul inundaţiilor

TÂRNOVA. Ministerul Mediului a vărsat banii necesari continuării lucrărilor de îndiguire a Văii Mari, de la Târnova. Chiar dacă 's-a încheiat doar prima fază, Valea Mare a rezistat cu brio ploilor care au provocat inundații în alte localități. /P.6

Marfa, confiscată FOTO: I.C.

Fructe şi legume confiscate

ARAD. Polițiștii arădeni au prins un transport ilegal de legume și fructe care venea dinspre Ungaria. Cele aproape o tonă și jumătate de nectarine, morcovi, piersici și ardei erau duse din Ungaria și aveau ca destinație Petroșani. /P.8

SCUMPETE

Cele mai scumpe cuvinte-cheie din industria bancară în Google AdWords.

	USD
credit	6,08
credite online	3,38
internet banking	3,30
credite	0,50
credite rapide	0,27
refinanţare credite	0,26

Grafica: Jurnal arădean sursa: Today's

LUPTE DE STRADĂ

Rebelii şi-au îndreptat furia împotriva emigranţilor

După Londra, alte oraşe britanice cum este Manchester au devenit scene ale unor conflicte fără precedent, înregistrându-se victime în ciocnirile între grupurile de anarhişti şi minoritari. Premierul şi-a întrerupt concediul şi a anunţat că, dacă va fi nevoie, poliţia, care până acum a acţionat cu moderaţie, va folosi inclusiv tunurile de apă. FOTO: EPA

Elevii virtuali din evidenţa şcolilor arădene

Diferenţa prea mare între numărul absolvenţilor de gimnaziu şi cei înscrişi la liceu, dată de înscrişii virtuali.

ARAD. Nu sunt trecuți în catalog, nu sunt absenți dar apar în evidențele pe care școlile le raportează Inspectoratului Școlar Județean Arad. E vorba de acei elevi care apar cu numele în mai multe școli și în catalogul unei singure clase. Fie că părinții precauți și-au înscris copilul de a V-a în mai multe unități școlare iar școlile nu i-au mai șters din evidență, fie că au plecat în străinătate pe parcursul anului și au fost lăsați și pe lista fostelor școli. Cele două variante pot fi posibilele explicații ale diferenței prea mari, 400 de elevi, între numărul celor care au absolvit clasa a VIII-a și cei care s-au înscris la licee. Chiar dacă o parte din ei ar fi renunțat în a urma cursurile liceului (deși învățământul de 10 clase este încă obligatoriu), totuși diferența este prea mare. „Cel puțin două sute dintre ei sunt înscriși virtual în mai multe școli, altfel nu se explică diferența atât de mare la trecerea între cele două nivele de învățământ" - explică Mirela Aldescu, inspector școlar general al ISJ Arad. /P.12

Sărbătoresc cu mult fotbal

FÂNTÂNELE. Luna august este una plină de evenimente pentru localitatea Fântânele. Zilele comunei vor fi marcate, în special, prin fotbal. Duminica va fi dedicată „Cupei Prieteniei", la care participă mai multe echipe din comună și localitățile învecinate. /P.6

Prima instanţă i-a dat dreptate

ARAD. Unul din procesele pe care Ovidiu Balint, fostul director al Casei de Cultură a Municipiului, le are cu Primăria Arad, a fost câștigat într-o primă instanță de acesta. E vorba de cel în care a fost acuzat că a prejudiciat bugetul Primăriei Arad cu o sumă considerabilă. /P.12

Bianca Blănaru FOTO: FAN

România dă piept azi cu Lituania

ARAD. Întărită în ultimul moment cu timișoreanca Bianca Blănaru, reprezentativa de baschet feminin Under 16 a României susține astăzi, la ora 18, în Polivalenta arădeană, meciul de debut la „europene", contra Lituaniei. /P.9

e-mail: info@universulverde.ro;
www.universulverde.ro
Arad, Str. Pădurii nr. 24, (Piaţa Obor),
Tel: 0257 270 090, 0357 408 344,
Fax: 0357 408 345

SC UNIVERSUL VERDE SRL

- Realizăm şi întreţinem spaţii verzi
- Montăm gazon rulat
- Realizăm sisteme de irigaţie
- Punem la dispoziţie toată gama de arbori şi arbuşti ornamentali

(H-940034)

START LA LUCRĂRI

Muncitorii au luat cu asalt drumul care leagă Ghioroc de Covăsânț. A început marea modernizare a Drumului Vinului. Peste 32 de luni locuitorii din șase localități arădene vor putea circula pe un drum hou-nouț, realizat pe bani europeni, care străbate toată Podgoria Aradului. /P.3

FOTO:A.G.

9 771220 748041 11165

REMEMBER: 11 AUGUST

1456 A murit Iancu de Hunedoara (n. 1387)

1494 A murit Hans Memling, pictor flamand (n. 1435)

1914 Franţa declară război Austro–Ungariei

1919 S-a născut Jiri Kolar, scriitor, pictor şi om de cultură cehă

1921 S-a născut Alex Haley, scriitor şi ziarist american

1925 S-a născut Mike Douglas, comediant american (d. 2006)

1929 S-a născut Modest Morariu, scriitor român (d. 1988)

1930 S-a născut Teodor Mazilu, dramaturg şi prozator (d. 1980)

Mike Douglas

1932 S-a născut Fernando Arrabal, scriitor spaniol

1949 S-a născut Veta Biriş, interpretă românca de folclor

1956 A murit Jackson Pollock, pictor american (n. 1912)

AU PLECAT DINTRE NOI

Lupo Ileana (1959), Iaczko Viorica (1936), Popa Ioan (1925), Graure Ionel (1952).

TELEFOANE UTILE

☎ INFORMAŢII TELEFONICE: 118.932; ROBOT: 1958; ☎APEL UNIC DE URGENŢĂ (SALVARE, POLIŢIE; Pompieri): 112; ☎PRIMARIA MUNICIPIULUI ARAD: Program de relaţii cu publicul (camera 5) luni-vineri între orele 8-20. Tel.: 0257/284.744; tel. centrala: 0257/281.850; ☎S.C. E.ON GAZ ROMÂNIA - Sucursala Arad - Dispecerat şi intervenţie telefon:0357/403.321;☎ DERANJAMENTE CURENT ELECTRIC: 0257/929;☎ INFORMAŢII CFR: 0257//231.777; ☎PROTECŢIA CONSUMATORULUI: B-dul Revoluţiei, nr. 50. Telefon: 0257/257.049; ☎GOSPODĂRIREA COMUNALĂ ARAD S.A.: 0257/270.352; 0729-009.033; 0257/270.352; ☎POLIŢIA DE FRONTIERĂ: 1959; ☎SC CET (Dispecerat şi intervenţie termoficare): 0357//412.244; 0257/ 231.367; 0357/412.233; ☎POLIŢIA LOCALĂ: 0257/939; PROTECŢIA ANIMALELOR: 0357/421204, 0766-581545.

SUDOKU

REGULI: În fiecare bloc sunt câteva cifre între 1 şi 9, stabilite dinainte. Acestea trebuie completate cu cifrele lipsă, în aşa fel încât fiecare număr să figureze o singură dată. De asemenea, cifrele de la 1 la 9 trebuie să figureze o singură dată atât pe rândurile orizontale cât şi pe coloanele verticale ale celor nouă blocuri luate împreună.

ÎNCEPĂTORI

							3	7
		5			8			
4		2	5		1			
1	3			9		6		8
			7		2			
9		6		8			4	5
			8		7	9		3
			6			4		
2	8							

AVANSAŢI

	8	7		9				
9								7
2			1		8			9
		6			9		8	
3					2	5		
		2	4	3				
				4		3		
			9					5
	1	5	2				7	

Soluţiile jocurilor din numărul precedent:

ÎNCEPĂTORI

4	7	9	5	3	8	6	1	2
8	6	2	4	1	9	3	7	5
5	1	3	2	6	7	9	4	8
7	3	4	1	8	5	2	6	9
6	9	1	3	4	2	5	8	7
2	8	5	7	9	6	4	3	1
9	2	6	8	7	4	1	5	3
3	5	8	6	2	1	7	9	4
1	4	7	9	5	3	8	2	6

AVANSAŢI

9	2	4	3	7	8	6	5	1
5	6	1	4	9	2	8	3	7
8	3	7	5	1	6	9	2	4
3	1	5	6	8	9	7	4	2
4	8	9	2	3	7	5	1	6
2	7	6	1	5	4	3	8	9
6	5	3	9	4	1	2	7	8
1	9	8	7	2	3	4	6	5
1	9	2	8	6	5	1	9	3

UNDE MERGEM în Arad

CINEMA

DACIA „127 de ore" (SUA, Marea Britanie), ora 14:00, 17:00; 20:00.

CINEMA CITY

Căpitanul America: Primul răzbunător 3D, orele 14:40, 17:10, 19:30, 22:00

Green Lantern 3D, orele 13:00, 15:20, 17:40, 20:00, 22:20

Harry Potter şi Talismanele Morţii: Partea 2 – 3D, orele 19:00, 21:40

Larry Crowne, orele 14:30, 16:40, 18:50, 21:00

Marea Mahmureală 2, orele 14:15, 16:30, 18:40, 20:50

Omu' de la Zoo, orele 15:00, 17:10, 19:20, 21:30

Pinguinii d-lui Popper, ora 15:20

Profa rea, dar buuună, orele 13:50, 15:50, 17:50, 19:50, 21:50

Super 8, orele 14:20, 16:50, 19:10, 21:30

Transformers 3 – 3D, ora 21:50

Winnie de pluş, ora 17:30

EVENIMENT

„Praznicul de pită nouă" (duminică, 14 august, de la ora 11.00, la Beliu în Pădurea Dumbrava)

Zilele oraşului Chişineu-Criş (13-14 august, pe stadionul oraşului)

Festivalul Internaţional de Satiră şi Umor Sătesc „Gura satului", ediţia a XV-a (12-14 august la Căminul cultural din Macea)

EXPOZIŢII

GALERIILE DE ARTĂ „DELTA": „Design Atelier". Expoziţia absolvenţilor 2011 (9-17)

GALERIA DE ARTĂ „ALFA" (B-dul Revoluţiei, nr. 90): „Târg de artă, Arad 2011" (9-17)

SALA CLIO (str. Horea, nr. 8): „Salonul de vară 2011", expoziţie a cenaclului „I. Andreescu" (9-17)

COMPLEXUL MUZEAL ARAD (Palatul Cultural, Piaţa G. Enescu 1): Expoziţie de reptile vii, deschisă în cadrul Secţiei Ştiinţele Naturii (orele 9-17)

MUZEUL DE ARTĂ ARAD (str. Gh. Popa 2-4, et. II): Expoziţia de etnografie (9-17)

MUZEUL DE ARTĂ ARAD (str. Gh. Popa 2-4, et. II - Sala Ovidiu Maitec): Expoziţia „Răscruci" a artiştilor vizuali Mihail Trifan şi Silviu Bârsanu (9-17).

PIEŢE, TÂRGURI

Astăzi este zi de piaţă agroalimentară la Curtici, Sebiş, Bata, Cermei, Zădăreni, Ghioroc, Săvârşin, Secusigiu, Sântana, Târnova, Zăbrani, Zerind. Tot astăzi au loc târguri săptămânale la Curtici, Sebiş, Cermei, Săvârşin, Secusigiu, Zerind. Mâine, vineri, se desfăşoară târguri săptămânale la Ineu, Şepreuş, Şimand.

HOROSCOP

BERBECUL (III.21.-IV.20.)

Aveţi soluţii originale pentru orice problemă şi sunteţi apreciat de colegi şi de partenerul de viaţă. Profitaţi de acest context favorabil!

GEMENII (V.21.-VI.21.)

Aveţi tendinţa să vă enervaţi foarte uşor şi să reacţionaţi impulsiv faţă de cei din jur. Atenţie: riscaţi să jigniţi persoane apropiate!

LEUL (VII.23.-VIII.23.)

Din cauza oboselii şi a nerăbdării, deveniţi irascibil şi nu reuşiţi să vă controlaţi. Riscaţi să aveţi discuţii aprinse cu cei din jur.

BALANŢA (IX.24.-X.23.)

Sunteţi excesiv de critic. Vă recomandăm să vă temperaţi, pentru că riscaţi să vă îndepărtaţi prietenii. S-ar putea să primiţi veşti de la o rudă.

SĂGETĂTORUL (XI.23.-XII.21.)

Nimic nu vă este pe placi, nimeni nu vă intra în voie. Această atitudine riscă să vă creeze probleme la serviciu şi în relaţiile cu persoana iubită.

VĂRSĂTORUL (I.21.-II.20.)

Faptul că aţi investit o sumă serioasă într-o afacere nerentabilă vă afectează starea de spirit şi relaţiile cu cei din jur. Traversaţi o perioadă mai dificilă şi aveţi impresia că nu vă reuşeşte nimic.

TAURUL (IV.21.-V.20.)

Intervin mereu lucruri neprevăzute, aşa că vă sfătuim să nu vă faceţi un program foarte strict. S-ar putea să aveţi de făcut câteva drumuri scurte în interes personal.

RACUL (VI.22.-VII.22.)

Dimineaţa, s-ar putea să fiţi nervos din cauza unei discuţii în contradictoriu cu un partener de afaceri. Nu vă faceţi griji! După-amiază, situaţia revine la normal.

FECIOARA (VIII.24.-IX.23.)

Sunteţi iritat şi nu este exclus să aveţi o reacţie dură faţă de partenerul de viaţă. Vă sfătuim să vă schimbaţi atitudinea dacă nu doriţi să ajungeţi la o ceartă.

SCORPIONUL (X.24.-XI.22.)

Nu reuşiţi să vă respectaţi programul din cauza unor evenimente neaşteptate. S-ar putea aveţi musafiri sau să fiţi invitat la rude.

CAPRICORNUL (XII.22.-I.20.)

Dimineaţa, o serie de evenimente neaşteptate vă împiedică să vă respectaţi programul. Nu este un moment bun pentru afaceri.

PEŞTII (II.21.-III.20.)

Ambiţia de a va îmbunătăţi situaţia financiară vă poate face să neglijaţi planul sentimental. Nu este exclus să aveţi discuţii cu partenerul de viaţă. Sunt şanse să fiţi invitat la o petrecere.

„Jurnal arădean" vă ascultă

Între orele 11 - 13, la telefonul 0257.280943, redactorul nostru vă stă la dispoziţie.

ARAD. Domnul **I. Samoilă** din Arad, domiciliat pe strada Tarafului, are două nemulţumiri strâns legate de zona în care locuieşte. Iată ce ne declară dânsul: „De circa o lună de zile, la noi pe stradă au fost montate instalaţii de iluminat public. Până aici toate bune şi frumoase, numai că acestea nu funcţionează în ciuda sesizărilor făcute. Mai mult decât atât, în urma operaţiunii a rămas neadunată, pe carosabil, o mare grămadă de nisip amestecat cu pământ. Aş dori să se ia măsuri grabnice şi să se rezolve situaţia".

Domnul **I. Preda** din Arad, având domiciliul pe strada Adam Müller Guttenbrunn, ridică următoarea problemă ce îl deranjează: „La staţia de autobuz din cartierul Aradul Nou, situată pe strada Cibinului, Compania de Transport Public nu a afişat orarul de veniri şi de plecări, precum în staţiile de tramvai. Ne-ar ajuta dacă am cunoaşte cum, mai exact când putem circula cu acest mijloc de transport în comun, în municipiul nostru".

JA-A.H.

CURS VALUTAR

DENUMIREA VALUTEI	BNR	BCR		BRD		Intesa Sanpaolo Bank		Banca Românească		MKB Nextbank		Alpha Bank		Casa de schimb LUXOR	
		C	V	C	V	C	V	C	V	C	V	C	V	C	V
Euro	4,28	4,20	4,30	4,17	4,32	4,21	4,29	4,24	4,29	4,21	4,30	4,22	4,30	4,21	4,28
Dolar SUA	2,96	2,89	3,03	2,90	3,02	2,93	3,00	2,94	2,99	2,90	3,02	2,92	3,02	2,93	2,99
Forint	0,155	0,0150	0,0161	0,0145	0,0162	0,0145	0,0165	-	-	-	-	-	-	0,0153	0,0157
Gram aur	170														

Vremea

Joi, 11 august

www.aradon.ro

12° LA ORA 6 — Temperatura va fi între 9-12 grade. Vântul va sufla cu 7 km/h, dinspre N.

22° LA ORA 18 — Temperatura va fi între 22-24 grade. Vântul va sufla cu 16 km/h, dinspre NNV.

ZIUA PRECEDENTĂ

Arad	24°C	Umiditate:	55%
Lipova	24°C	Presiune:	757mmHG
Chişineu- Criş	24°C	Precipitaţii:	0 %
Săvârşin	24°C	Vânt:	16 km/h
Sebiş	24°C	Direcţie vânt:	NNV

SOARELE

Răsare: 06:27

Apune: 20:53

AZI

Temperaturile se vor situa între 12 şi 24 grade. Vântul va sufla cu 16 km/h, dinspre NNV. Vremea va fi mai mult însorită.

FAZELE LUNII

01. 08. | 8. 08. | 15. 08. | 23. 08.

JOI	VINERI	SÂMBĂTĂ	DUMINICĂ
12° 24°	12° 27°	15° 28°	16° 29°
însorit	însorit	parţial noros	însorit

CALENDAR

Biserica ortodoxă: Sf. Mc. Nifon, Patr. Constantinopolului; Sf. M. Mc. Evplu, arhid. (Post)

Biserica greco-catolică: Sf. m. Euplu; (Sf. Clara de Assisi)

Biserica romano-catolică: Sf. Clara, fc.

PROGNOZĂ PENTRU TREI ZILE

Temperaturile minime vor fi cuprinse între 12 şi 16 grade, iar cele maxime între 24 şi 29 grade.

Temp.minime: 12 la 16° C

Temp.maxime: 24 la 29° C

JURNAL ARĂDEAN

Str. Poetului nr. 1C, Arad

Auditat de BRAT

Reclamaţii difuzare: 0257/ 228586

Director editor: Mircea Ţişcă (8472)
Secretariat: 0257.281802 (centrala), fax - 0257.280655
Şef departament difuzare: Carmen Csordas
Marea publicitate: 0257.280904 (int. 8488); Mica publicitate: 0257.210775
Tiparul executat la: SC Inform Media SRL, Calea Torontalului, DN 6, km 5,7, Timişoara

Redactor şef: Adriana Barbu (8410) — Responsabil de număr: Adrian Hărţău
Secretar general de redacţie: Gabriela Groza (8417) **Departamente: Eveniment:** Simona Butaru (8412), Monica Ardelean (8446), Alin Gherasim, **Politic:** Tristan Mihuţa (8431), Simion Todoca (8425); **Economic:** Andreea Pintea (8419), Margareta Szegö (8435); **Cultură, Învăţământ:** Vasile Filip (8428); **Social:** Diana Duţu (8429); **Sport:** Daniel Scridon (8427), Adrian Hărţău (8433), Leo Sfara (8434);
Tehnoredactare: Ghizela Şerban, Ramona Vidulescu
REDACŢIE : tel. 0257.281802 (centrala); fax 0257.280655 (int. 8490), 0257.281797 (int.8489); e-mail:redactia.jurnalaradean@informmedia. ro, adevaruldearad@informmedia.ro, publicitate.jurnalaradean@informmedia.ro, publicitate.adevarul@informmedia.ro

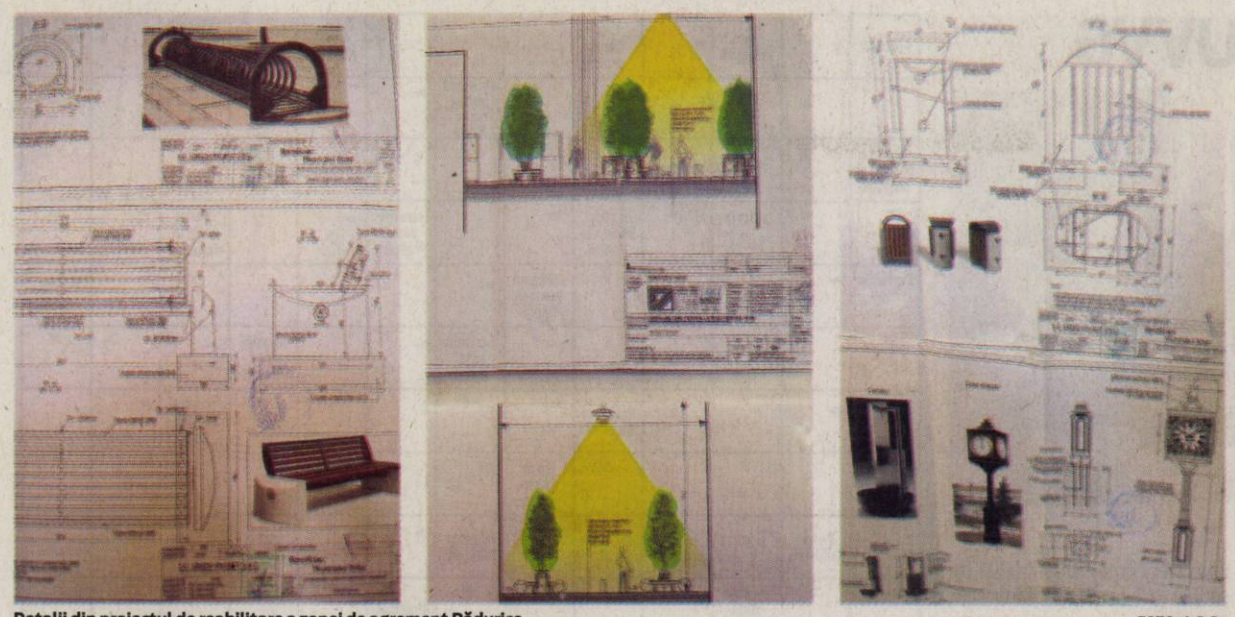

Detalii din proiectul de reabilitare a zonei de agrement Pădurice

FOTO. A.B.D.

Sarcină la termen lângă lac

Primăria Arad a semnat ieri contractul pentru amenajarea zonei Pădurice în termen de nouă luni.

ARAD. Principalele obiective vizate de acest proiect au fost prezentate deja în ziarul nostru, dar vă reamintim că acestea fac referire la redesenarea zonelor verzi, a aleilor, amplasarea unui sistem de supraveghere video a zonei, modernizarea iluminatului existent și realizarea de iluminat ambiental (al copacilor valoroși, de exemplu), amplasarea unui ceas stradal, a 91 de bănci, a 71 de coșuri de gunoi, a patru rasteluri pentru biciclete, reamenajarea a 7.700 de mp de lac, întreaga zonă vizată de acest șantier fiind de 18.000 mp.

> Este un proiect cel puțin la fel de important ca și cel care viza reabilitarea podului Traian
>
> RĂZVAN POPA

Piesa de rezistență a proiectului, potrivit lui Răzvan Popa, va fi fântâna arteziană cu jocuri de apă pe fond muzical și jocuri de lumini cu efect laser.

„Până acum, zona Pădurice era o zonă în care oamenii se fereau să ajungă, dar acum sperăm să-i întoarcem din nou cu fața la Pădurice", a rezumat Popa intențiile Municipalității pentru această zonă.

Și Monumentul Marii Uniri

Primarul Gheorghe Falcă, cel care și-a pus semnătura pe contract, susține că în zonă - mai exact pe lac - va fi amplasat și Monumentul Marii Uniri. Pe acest subiect, executivul lucrează momentan la studiul de fezabilitate privind amplasarea statuii și a accesului spre aceasta. Tot în zonă va fi amplasat și bustul lui Corneliu Coposu, edilul susținând că acest bust va fi amplasat în toamnă în parc.

> Sunt sigur că o să ajungem să finalizăm cele mai grele dintre lucrări în acest an
>
> GHEOGHE FALCĂ

Tot edilul a fost cel care a precizat ieri că lucrările mari cuprinse în acest proiect vor fi finalizate până în iarnă, urmând ca în anul viitor, în lunile care au mai rămas din execuție, vor fi realizate detaliile. „Tot acum vom începe procedurile de licitație și pentru cel de al doilea proiect care are ca țintă zona Pădurice, iar la final - veți vedea - schimbarea va fi radicală, iar zona va atrage în sfârșit arădenii și nu numai", a conchis Gheorghe Falcă.

ADRIANA BARBU DĂNILĂ
adriana.barbu@informmedia.ro

VARIANTA GARDURILOR

Deși unul dintre reprezentanții constructorului a lansat ideea unei împrejmuiri a zonei după ce șantierul va fi încheiat, pentru a proteja investițiile, și a amintit de parcurile din Paris ca justificare a propunerii, primarul a negat faptul că acest lucru va avea loc și a precizat că nu se va pune defel problema taxării zonei.

ALĂTURI DE ALTE ȘASE PROIECTE

Reamenajarea zonei de agrement Pădurice, căci așa se numește proiectul, face parte, alături de alte șase proiecte, din calupul de investiții pe care Primăria l-a depus pe PID. Trei dintre celelalte șase proiecte sunt deja semnate, iar ultimele trei sunt în analiză la București.

Șosea nouă în Lipova

LIPOVA. Rețeaua de drumuri asfaltate din Lipova s-a mai îmbogățit cu cinci kilometri. În urma unei lucrări finanțate în întregime de Consiliul Județean Arad (CJA), șoseaua care duce din Lipova spre Ususău a fost asfaltată în ultimele luni. „Valoarea lucrării a fost de 2,5 milioane de lei, iar banii au fost acordați de către CJA", a declarat Nicolae Ioțcu, președintele CJA.

Încântați de această investiție s-au arătat și primarii din cele două localități legate de acest drum. „Este o investiție foarte importantă pentru noi și pentru întreaga Vale a Mureșului. Până acum, pe acest drum se circula în condiții foarte grele, în special din cauza traficului de mare tonaj care tranzitează orașul", spune Marius Jurcă, primarul din Lipova. Și Florin Țole, primarul Ususăului, se arată mulțumit de lucrare. „Pentru noi, acest drum este foarte important, fiind singura cale de acces dintre Ususău și Lipova. Acum, mai avem doar o problemă pe care sperăm să o rezolve Direcția Silvică Arad: copaci bătrâni și uscați de pe marginea drumului se tot rup și tot cad, blocând șoseaua. Sperăm ca cei de la direcție să vină, să îi marcheze și să îi taie deoarece pun în pericol circulația", spune Țole.

JA-A.G.

O ZI DE PRIMAR

Cei trei primari pentru o zi, participanți la oferta Municipalității – o zi cu primarul – un student, un psiholog și un reprezentant vânzări auto, au fost purtați pe șantierele Aradului de dimineața până după-masa. Au văzut lucrările de pe strada Vasile Milea, de la gară, din centrul istoric, de la mall și de pe strada Haţegului sau cel puțin s-au informat cu privire la noutățile din aceste zone. Cu toții au precizat, la final, că munca de edil este o provocare.

FOTO: A.B.D.

Strada Meţianu, gata în aproximativ trei luni

Primăria susține că va da startul la șantierul de pe strada Meţianu marți și că investiția va fi finalizată în toamnă.

ARAD. Trei luni de șantier și de disconfort pentru locuitorii și comercianții de pe strada Meţianu. Reprezentanții Primăriei Arad susțin, însă, că merită pentru că, la final de investiții, strada Meţianu va arăta cu totul diferit: va fi prima stradă pietonală veritabilă din municipiu și va atrage tot mai mulți oameni spre deliciul comercianților.

Proiectul care stă la baza acestei investiții - prezentate pe larg în ziarul nostru în mai multe rânduri - a pus la masa de lucru mai multe departamente ale Primăriei Arad, iar conlucrarea a fost exemplară, potrivit directorului tehnic Răzvan Popa.

Două loturi

Investiția a fost împărțită în două loturi, dar termenul de finalizare în ambele cazuri a fost stabilit la trei luni de la startul lucrărilor. Acesta se va da marți, potrivit executivului local.

Lotul I privește realizarea infrastructurii străzii, lucrare care a atras trei ofertanți și a fost adjudecată la suma de 2,5 milioane lei (plus TVA), în timp ce lotul II s-a dovedit a fi atractiv pentru un singur ofertant, care în contul a 640.000 de lei (plus TVA) va trebui să procure și să monteze mobilierul stradal.

> Este primul proiect de acest gen, un exercițiu pentru administrația locală
>
> GHEORGHE FALCĂ

Șantierul se mută pe strada Meţianu

FOTO: A.B.D.

Disconfortul și urmările

Ieri, primarul Gheorghe Falcă a semnat cu constructorul, în Palatul Administrativ, contractul de lucrări. „Așa cum am început să lucrăm la spațiile verzi și la bazele sportive, așa demarăm acum lucrările la zonele pietonale. Această primă lucrare este una mică ca dimensiuni, dar este un exercițiu extraordinar pentru administrația locală și pentru constructor și, nu în ultimul rând, pentru cetățenii Aradului. Va exista evident, la finele lucrării, un alt comportament public aici. Va fi o zonă publică mult mai agitată, spre beneficiul comercianților" a precizat edilul local. **JA - A.B.D.**

S-a dat startul la lucrări pe Drumul Vinului

ARAD. Speranțele vicepreședintelui Consiliului Județean Arad (CJA), Cristian Drăgan, care, la semnarea contractului de execuție, spunea că ar vrea ca lucările la Drumul Vinului să înceapă în luna august, au devenit realitate. Zeci de utilaje și zeci de muncitori au luat cu asalt segmentul dintre Ghioroc și Covăsânț, parte a proiectului de reabilitare totală a peste 24 de kilometri de drum județean, denumit simbolic Drumul Vinului. Președintele CJA împreună cu vicele Drăgan au efectuat o vizită de lucru pe tronsonul cu pricina și se declară mulțumiți de ceea ce au văzut, pentru moment, pe șantier. În unele locuri lucrările au început deja, în altele se execută pregătirea de șantier.

Proiectul, finanțat din fonduri europene, va fi finalizat în 32 de luni. Șase localități din podgoria Aradului, respectiv Păuliș, Miniș, Ghioroc, Cuvin, Covăsânț și Șiria, vor avea șosele noi la finalizarea investiției. **JA-A.G.**

Au început lucrările

FOTO: A.G.

Aproape de modernizare FOTO: JA

Se modernizează Aeroportul Arad

ARAD. Într-o ședință extraordinară, programată să aibă loc joi, 11 august, trei dintre punctele de pe ordinea de zi se referă la modernizarea Aeroportului Arad. Consiliul Județean Arad (CJA) vrea să modernizeze baza aeroportuară pe bani europeni. Potrivit ordinii de zi a ședinței, consilierii județeni vor fi chemați să aprobe „prelungirea pistei de decolare-aterizare cu 350 de metri ce se va depune pentru finanțare în cadrul POS T, axa prioritară modernizarea și dezvoltarea infrastructurii de transport aerian". Și celelalte două proiecte vor fi depuse tot pe același program de finanțare. Unul se referă la amenajarea platformei de îmbarcare-debarcare din cadrul Aeroportului Arad, iar celălalt vorbește despre realizarea unui turn de control, a unei centrale electrice, a unei remize de Protecție și Stingere a Incendiilor și balizajul pe căile de rulare B, C și D. Cel mai probabil, proiectele de hotărâre vor trece „la pas" de votul aleșilor județeni. **JA-A.G.**

POLARIS M HOLDING

COMUNICAT

S.C. Polaris M Holding S.R.L. anunta ca incepand cu data de 1.08.2011 locuitorii municipiului Arad, Institutiile Publice, Agentii economici, Asociatiile de propietari au obligatia de a incheia contracte directe cu operatorul de salubrizare, urmand a fi contactati de personalul angajat al societatii noastre care se deplaseaza in teren.
In acelasi timp, contractele de salubrizare pot fi incheiate si la punctul de lucru al societatii din Piata Plevnei, nr.3 (langa casa cu lacat).
Data de intrare in vigoare a contractului este 1.08.2011, indiferent de data de incheiere a acestuia.

Informatii la tel: 0357/444006.

Conducerea,
S.C. Polaris M Holding S.R.L

(H-284174)

RECLAMĂ

Continuă înscrierile la UVVG

Se fac înscrieri la cele 9 facultăţi şi 36 de specializări masterale din cadrul Universităţii de Vest „V. Goldiş”.

La centrul de înscrieri al UVVG FOTO:FAN

ARAD. Cea de-a doua etapă de înscriere la Universitatea de Vest „Vasile Goldiş” pentru sesiunea de toamnă, anul universitar 2011-2012, a început la data de 1 august, atât pentru ciclul licenţă, cât şi pentru cel de masterat.

„Până acum am atins 44,4% din cifra de şcolarizare dar sperăm că, după a doua sesiune de bacalaureat, să ne apropiem de ceea ce ne-am propus - a declarat ieri, într-o conferinţă de presă, prof. univ. dr. Aurel Ardelean, rectorul Universităţii „V. Goldiş”. Afluenţa cea mai mare a fost la medicină şi ştiinţe juridice şi s-ar putea ca, în câteva zile, să atingem cifra de şcolarizare la aceste două specializări. Din cele 500 de burse au fost admise 176 dosare pentru şcolarizarea gratuită”. Am mai aflat de la rectorul Aurel Ardelean că „în condiţiile crizei economice, taxele de şcolarizare au fost scăzute sau menţinute la nivelul anului trecut pentru a da posibilitatea noilor studenţi de a urma cursurile universitare la UVVG”.

JA-V.F.

REŢETA ZILEI

Sarmale de post

INGREDIENTE: 250 g orez, 2 cepe, 4 morcovi, 1 ţelină, 1 varză murată, 1 păstârnac,2 rădăcini de pătrunjel, o ceaşcă de ulei, sare, bulion, mentă măcinată, cimbru.

MOD DE PREPARARE: Se spală orezul şi se lasă în apă rece atâta vreme cât se prăjesc legumele. Cepele sunt tocate şi călite în ulei. Ţelina, morcovii, pătrunjelul şi păstârnacul sunt curăţate şi date prin răzătoare. Sunt puse peste ceapă şi lăsate să se călească timp de 15 minute. Se adaugă orezul peste legume şi se lasă compoziţia pe foc vreme de alte 5 minute. Se pune după gust sare, mentă măcinată, bulion şi cimbru. După ce s-au făcut sarmalele, se aşează pe straturi într-o oală adâncă un strat de sarmale, puţin cimbru, varză, alt strat de sarmale. Oala se umple cu apă încălzită şi se dă spre fierbere la foc mic, timp de o oră. Sarmalele sunt acoperite cu foi întregi de varză. Spre final sunt lăsate la cuptor până când nu mai au zeamă.

Pentru mai multe REŢETE intră pe **www.culinar.ro**

ÎNTRERUPERI DE CURENT

Vineri, 12 august 2011. În Municipiul Arad, h 8-10; h 14-17: str. Poetului-SC Fer-Agro SRL, SC Elm Electromontaj Cluj SA, SC Ipea Romania SRL, Staţia de Pompare-Cimitir Poltura; h 8-12: str. Andrei Şaguna, Octavian Goga, Eftimie Murgu, Caragiale, Gheorghe Doja, Sinaia(p); h 10-15: str. Rândunicii, Turturicii, Zărandului, Porumbiţei, Privighetorii, Gorunului, Petru Rareş, Prunului. În judeţ: h 8.30 – 15.30: Sânmartin (p); h 8-18: Toc, Roşia -Nouă, Obârşia, Lupeşti, Pârneşti, Baia, Mişca, Adea, Vânători (p), Zerindu Mic; h 9-17: Tocaci, IAS Scânteia, Sântana extravilan; h 8-18: Chisindia(p), Păiuşeni(p); h 8-20: Donceni, Buhani, Dezna ,Laz, Slatina de Criş, Neagra, Susani, Nădălbeşti, Igneşti, Minead, Rănuşa, Moneasa. h 9-17: Buteni(p); h 9-15: Păncota(p).

www.aradon.ro

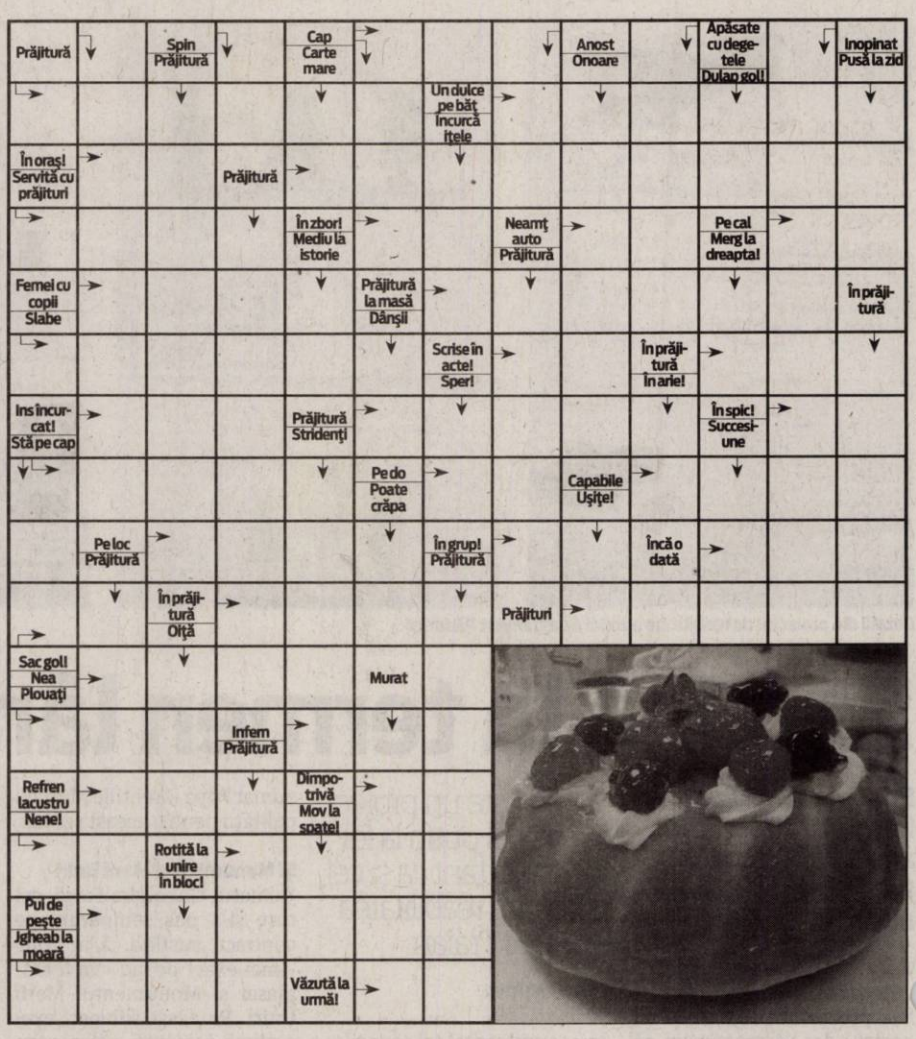

SOLUŢIA INTEGRAMEI LA NR PRECEDENT

C – S – G – SIC – S – CARLIONT – INEL – ROUA – BIGUDIU – MUSTRA – LUP – CN – NC – ALB – SIR – G – STAB – ENOT – OCA – E – TUNS – DES – HN – FF – CO – BARURI – RALIURI – ROCI – MESA – DU – BALAI – ZT – TEN – BARCA – I – A – IOLA – CU – ACUT – ROD – TU – MATASOS

CITIRE APOMETRE

Vineri, 12 august. Blocuri Piaţa Mioriţa, Imaşului, Exterior, Byron, Blocuri 102-150, 501-550 Micălaca, Voinicilor, Ciobanului, Dreptăţii, Frăţiei, Busuioc, Fluierului, Vrancei, I. B. Deleanu, Piaţa Carpaţi, Lucreţia, Rahovei, Tismana, Dunării, Hatmanul Arbore, Magnoliei, Iederei, Marnei, Orizont, Progresului, Sportului, Leu, T. Grozescu, Gheorghe Groza, Slatinei, Sever Bocu, Predeal, Fluturilor, Dâmboviţei, Oborului, Inului, M. Rişcuţia, I. Fluieraş, Socului, G. Bruno, Haşdeu, Sezătorii, I. Felea, Oituz, Episcop R. Ciorogariu cu soţ, Islazului, Mărgăritar, Remus, Putnei, Moşilor, Malul Mureşului, T. Vladimirescu, M. Stănescu, A. Mureşanu, I. Grozescu, C. Coposu, 9 Mai, Romei, Eroul Necunoscut, Occident, Labirint, Triunfului, T. Şandor.

Programe TV Joi, 11 August

TVR 1

07.00 Telejurnal matinal
08.00 Vară, fete şi vedete
09.00 Vară, fete şi vedete
10.10 Giuvaierul palatului. (serial)
11.20 Perechea potrivită. (reluare)
12.20 Invingătorii. (d.)
12.30 Festivalul Internaţional George Enescu 2011
12.35 Contur
12.40 Legendele palatului: negustorul Lim Sang-ok. (reluare)
13.20 Legendele palatului: negustorul Lim Sang-ok. (reluare)
14.00 Telejurnal. Sport
14.45 Interes general. (r.)
15.30 Akzente
17.00 Lozul cel mare. Tragerile Joker, Loto 5 /40, Loto 6/49 şi Noroc
18.00 Telejurnal
18.25 Legendele palatului: negustorul Lim Sang-ok. (serial)
19.05 Legendele palatului: negustorul Lim Sang-ok. (serial)
20.00 Telejurnal. Meteo Omologarea tragerilor Joker, Loto 5 /40, Loto 6/49 şi Noroc
21.10 Vulcanul. (acţiune, Germania, 2009) Partea a doua Cu: Matthias Koeberlin, Peter Benedict. Regia Uwe Janson. În munţii Eiffel, erupţia unui vulcan, aparent inactiv, produce panică în rândul celor 500.000 de mii de locuitori. Vor reuşi ei să învingă furia naturii?
22.50 Invingătorii. (Australia 2008) (r.)
22.55 Festivalul Internaţional George Enescu 2011
23.00 Anatomia lui Grey. (serial)
23.50 Anatomia lui Grey. (serial)
00.40 Jools Holland Show. (Marea Britanie, 2008)

PRO TV

07.00 Ştirile Pro Tv. Ce se întâmplă, doctore? Omul care aduce cartea
10.00 Recurs pentru dreptate. (reluare)
12.00 Tânăr şi neliniştit. (r.)
13.00 Ştirile Pro Tv
14.00 Vacanţă cu peripeţii, partea I. (comedie, Franţa 2009)
16.00 Tânăr şi neliniştit. (s.) Serialul „Tânăr şi neliniştit” acoperă cele mai importante şi interesante teme ale vieţii moderne, pornind de la muzică şi carieră până la situaţii limită în care se ating teme extrem de actuale cum ar fi SIDA, alcoolismul, drogurile, religia, adopţiile, avortul. Abordării extrem de responsabile i se adaugă o distribuţie formată din actori tineri şi filmările în Hawaii, Bermude sau St. Thomas.
17.00 Ştirile Pro Tv. Vremea
17.45 Serviţi, vă rog! (r.)
19.00 Ştirile Pro Tv. Sport
20.30 Pradă dificilă. (acţiune, SUA, 1990) Cu: Steven Seagal, Kelly LeBrock, Bill Sadler, Frederick Coffin, Bonnie Burroughs, Andrew Bloch. Sport
22.30 Ştirile Pro Tv
23.00 Doi bărbaţi şi jumătate. (serial)
00.00 Pradă dificilă. (r.)
01.30 Ştirile Pro Tv. (r.)
03.00 Doi bărbaţi şi jumătate. (reluare)
04.00 Promotor. (r.)
05.00 România, te iubesc! (reluare)
06.00 Happy Hour. (r.) O oră de veselie cu muzică live, dans, poveşti de viaţă deosebite, interviuri cu cele mai mediatizate vedete ale momentului, informaţii în premieră, dar şi întâmplări impresionante care se vor petrece chiar în studio...

ANTENA 1

06.00 Observator. cu Mihaela Calin
10.00 În gura presei. cu Mircea Badea
11.00 O mie şi una de nopţi. (reluare)
13.00 Observator
14.15 Romance: Să te prezint părinţilor
16.00 Observator
16.55 Beethoven ajunge vedetă. (familie, SUA 2009) Beethoven este acum un caine al starzii care are obiceiul de a fura mancare de la oamenii pentru a-si hrani cei trei puisori pe care ii tine intr-un loc ascuns. Billy este un baietel orfan de mama, care isi doreste dintotdeauna un caine, insa tatal sau nu ii permite acest lucru chiar daca si el la randul lui este mare iubitor de animale, avand casa plina din toate vietatile mai putin un caine.
19.00 Observator. cu Andreea Berecleanu Sport
20.20 Reality-show: Burlăciţa
22.15 Canan - Destin furat. (serial)
23.15 Observator
00.00 Nikita. (s.)
01.00 Joc mortal. (acţiune, SUA 1997) Cu: Michael Dudikoff, Paul Winfield, Amanda Wyss, Richard Norton. Cel mai bun negociator din SUA in cazuri de luare de ostatici este scos la inaintare cand un grup de teroristi deturneaza un avion de pasageri la bordul caruia se afla insusi vicepresedintele tarii. Din nefericire pentru pasageri si pentru autoritati, incarcatura contine si o cantitate foarte mare de gaz extrem de nociv.
02.45 Alertă mondială. (acţiune, SUA 2000) Cu: Harry Hamlin, Joelle Carter

HBO

07.30 Iar tu?! Comedie, SUA, 2010. Cu: Kristen Bell, Sigourney Weaver, Jamie Lee Curtis, Odette Yustman, Betty White
09.15 Ţintă legitimă. Thriller, SUA, 2010. Cu: Naomi Watts, Sean Penn, Bruce McGill, Michael Kelly, Ty Burrell
11.05 Domnul Nimeni. Dramă, Canada, 2009. Cu: Jared Leto, Sarah Polley, Diane Kruger, Linh Dan Pham, Rhys Ifans
13.40 O noapte la muzeu 2. Comedie, SUA, 2009. Regia: Shawn Levy. Cu: Ben Stiller, Amy Adams, Owen Wilson
15.25 Hercule. Animaţie, SUA, 1997.
17.00 Hoţul de maşini. Comedie, Canada, 2010. Cu: Rossif Sutherland, Rebecca Romijn
18.30 Condamnat pe nedrept. Dramă, SUA, 2010. Cu: Julia Ormond, Mahershalalhashbaz Ali, Lisa Arrindell Anderson
20.00 Kapitalism - Reţeta noastră secretă. Documentar, România, 2009. Regia: Alexandru Solomon.
21.20 Familia Borgia. Ep. 8 - Arta războiului Dramă, Canada, 2011.
22.15 Verso. Thriller, Elveţia, 2009. Cu: Laurent Lucas, Carlos Leal, Chloé Coulloud, Nicole Max, Delphine Chanéac
00.00 Curaj în linia întâi. Dramă, SUA, 1996. Cu: Denzel Washington, Meg Ryan, Lou Diamond Phillips, Michael Moriarty, Matt Damon
01.55 Simon Koninanksi. Comedie, Belgia, 2009. Cu: Jonathan Zaccaï, Popeck, Abraham Leber, Irene Herz, Nassim Ben Abdelmoumen
03.35 Palatul lui Joe. Dramă, Marea Britanie, 2007

CULTURAL

07.00 Jurnalul cultural **07.30** Identităţi **08.00** Spectacool **08.30** Profesioniştii **09.30** Prin Ţara Zânelor**10.00** Remix **11.00** Sacrul în India **12.00** Jurnalul cultural **12.30** Magazinul de litere **13.00** Concertele TVRC **14.00** Polemicile TVRC **15.00** Jurnalul cultural **15.15** Artdelenisme**15.45** Capodopere din Galeria de Artă **15.55** Festivalul Internaţional „George Enescu” 2011 **16.15** Euromaxx Highlights **16.45** Minorităţi **17.15** Profesioniştii **18.10** Aventura antibioticelor **19.05** Netropolis **19.35** Concertele TVRC **21.00** Jurnalul cultural **21.30** Festivalul Internaţional „George Enescu”

AXN

07.00 Cabinet de avocatură **08.00** Pericol iminent **09.00** Crezi că ştii să dansezi? **10.00** Doctor Who **11.00** Viaţă neaşteptată **12.00** Pericol iminent **13.00** Cabinet de avocatură **14.00** Doctor Who I Aventuri **15.00** Crezi că ştii să dansezi? **16.00** Viaţă neaşteptată **17.00** Pericol iminent **18.00** Cabinet de avocatură **19.00** Doctor Who **20.00** Viaţă neaşteptată **21.00** NCIS. Anchetă militară **21.55** Zoom **22.10** NCIS. Anchetă militară **23.10** CSI. New York - Criminaliştii VI **00.10** Operaţiunea de salvare **01.10** NCIS. Anchetă militară **02.10** CSI. New York - Criminaliştii

B1

06.30 Ştirile B1TV **07.00** Ştirile B1TV **08.00** Ştirile B1TV **08.30** B1, viaţa e frumoasă! **09.00** Ştirile B1TV **09.30** B1, viaţa e frumoasă! **10.00** Ştirile B1TV **10.30** B1, viaţa e frumoasă! **11.00** Ştirile B1TV **11.30** B1, viaţa e frumoasă! **12.00** Ştirile B1TV **14.00** Ediţie de prânz **15.00** Ştirile B1TV **16.00** Ştirile B1TV **17.00** Ştirile B1TV **18.00** Actual B1 **20.00** Ştirile B1TV **21.00** Special B1 **23.00** Lumea lui Banciu cu Radu Banciu **00.00** Ştirile B1TV **00.30** Actual B1 (r.) **02.20** Ştirile B1TV (r.) **03.10** Ştirile B1TV (r.)

PRIMA TV

07.00 Citeste si plangi – comedie, SUA 2006 **09.30** Intalnirea inimilor - telenovela, India **11.30** Pitici si tatici - serial **12.00** Flavours, 3 bucatari **13.00** Povestirile ratoiului - desene animate **13.30** Teleshopping **14.00** Intalnirea inimilor - telenovela, India **15.00** Iubiri secrete **17.00** Trasnitii **18.00** Focus 18 **19.00** Focus Sport **19.30** Cireasa de pe tort **20.30** XIII - Conspiraţia – actiune, SUA 2008 – partea a II-a **22.15** Trasnitii **23.15** Focus Monden **23.45** Iubiri secrete - reality **02.00** Focus **03.00** Specialistii **03.30** Teo **05.00** Trasnitii **06.00** Cireasa de pe tort

PROCINEMA

08.45 Echipa de urgenţă **10.00** Zoom in 10 **10.15** Echipa de urgenţă **11.45** Acasă în bucătărie **12.45** Happy Hour **14.00** Crime Time **15.15** Din culisele Hollywood-ului **15.45** Acasă în bucătărie **16.45** La Bloc **18.00** Seinfeld **19.00** La Bloc **20.00** Dispăruţi fără urmă **21.00** Seinfeld **22.00** Răscumpărarea Regia: Ron Howard Cu: Mel Gibson, Rene Russo, Brawley Nolte, Gary Sinise, Delroy Lindo **00.30** Dispăruţi fără urmă **01.30** Răscumpărarea **03.30** Lumea PRO CINEMA **04.00** Apropo Tv

ANTENA 2

08.15 Dincolo de aparente (r.) **10.00** Saturday Night Live! (r.) **11.00** Răi da' buni (r.) **13.00** Teleshopping **13.45** Agentul VIP (r.) **15.30** Trăieste sănătos **17.00** Dincolo de aparente (emisiune realizata de Florentina Fantanaru) **18.30** Nimic important **19.30** Răi da' buni **21.00** Agentul VIP (emisiune realizată de Cristian Brancu) **22.45** Conferinţa de presa **00.15** Saturday Night Live (SUA, 2009) **01.15** Dincolo de aparente (r.) **02.30** Rai da' buni (r.) **03.45** Nimic important (r.) **04.30** Agentul VIP (r.)

ACASĂ

06.30 Impostoarea **08.15** Cealaltă faţă a Analiei **09.45** Dona Barbara **11.15** Dona Barbara **12.30** Teleshopping **12.45** Iubire cu chip rebel **14.30** Clase 406 **15.30** Impostoarea **16.30** Poveştiri adevărate - emisiune cu poveşti reale despre viaţă, prezentată de Ioana Maria Moldovan si Dan Cruceru **17.30** Inimă sălbatică **18.30** Lacrimi de iubire **19.30** Moştenitorii **20.30** Kassandra **22.00** Poveştiri de noapte - emisiune prezentată de Cabral şi Mircea Solcanu **22.30** Aurora (s.) **23.30** Clase 406 (s.) **00.30** Poveştiri adevărate (r.) **01.30** Lacrimi de iubire (r.) (s.) **02.30** Poveştiri de noapte (r.)

CINEMAX

07.00 Whisky cu votcă **08.45** Dragoste la Cairo **10.15** Omul care ştia prea multe Regia: Alfred Hitchcock. Cu: James Stewart, Doris Day, Brenda De Banzie, Bernard Miles, Carolyn Jones **12.15** Ultimul joc Regia: John Sayles. Cu: John Cusack, Clifton James, Michael Lerner, Christopher Lloyd, Charlie Sheen **14.10** Lumea e mare şi salvarea e după colţ **16.00** O săptămână **17.35** Terapie **19.15** Whisky cu votcă **21.00** Treme Ep. 8 - Mardi Gras **22.00** Frost/Nixon **00.00** Masca **01.55** Marea şi dragostea **03.55** Aventurile lui Power **05.25** Noaptea din faţa ochilor

DIVA

08.10 Amy **09.10** Crimele din Midsomer - Nobila artă **11.10** Amy. Serial de mare succes inspirat din viaţa mamei actriţei Amy Brenneman. Amy interpretează rolul unei avocate rămasă singură, cu un copil, care se întoarce în oraşul natal, pentru a prelua un post de judecător. **12.10** Soţii de militari **13.10** Soţia perfectă **14.10** Wishing well **16.00** Crimele din Midsomer - Nu în satul meu! **18.00** Soţia perfectă **19.00** Soţii de militari **20.00** În mintea Ericăi **21.00** Mediumul **22.00** Mediumul **23.00** În jungla oraşului

ANTENA 3

06.00 Ştirile de dimineaţă **10.00** Previziunile zilei cu Sabina Iosub **11.00** Se întâmplă în România **12.00** Ştiri **13.00** Se întâmplă în România cu Maria Coman **14.00** Ştiri **15.00** Esenţial cu Alina Petrescu **17.00** Ştiri **18.45** La ordinea zilei cu Dana Grecu şi Radu Tudor **20.00** Ştirea zilei cu Gabriela Vrânceanu Firea **21.00** Subiectiv cu Răzvan Dumitrescu **21.45** Sinteza zilei cu Mihai Gâdea. Emisiune de referinţă deja, "Sinteza zilei" s-a impus ca emisiunea în care se fac cele mai importante dezvăluiri din actualitatea cotidiană. **23.10** În gura presei cu Mircea Badea **00.00** Ştiri **01.00** Ştiri

M1

06.56 Dimineaţa **10.00** Vară de Balaton **12.05** Un medic în familie (s.) **13.01** Ştiri **13.30** Expres Carpatin **14.00** Trecătoarea **14.35** Împreună **15.35** Într-un glas **16.25** Bucătării legendare **17.00** Miracole (s.) **17.30** Ştiri **17.55** Poftiţi la un ceai! **18.50** Aventuri în Africa (s.) **19.40** Elodie Bradford (s.) **20.30** Ştiri **21.10** Comoara mării (s.) **22.05** În linia de foc (s.) **22.55** 24 (s.) **23.55** Festivalul Sziget **24.25** Renegatul (acţiune SUA, 1987)

REDACŢIA NU ŞI ASUMĂ RESPONSABILITATEA PENTRU EVENTUALELE SCHIMBĂRI

DISCOVERY

10.00 În viteza a cincea **11.00** Meserii murdare **12.00** O pradă mortală **13.00** Vânătorii de mituri **14.00** Mega constructori **15.00** Cum se fabrică? **16.00** Tehnici esenţiale de supravieţuire **17.00** Meserii murdare **18.00** O pradă mortală **19.00** Cum se fabrică? **20.00** Tehnici esenţiale de supravieţuire **21.00** Top Gear **22.00** Un bărbat şi o femeie în sălbăticie **00.00** Cum am supravieţuit **01.00** Top Gear. Top Gear e una dintre cele mai urmărite emisiuni, cu o audienţă de aproape 4 milioane de telespectatori săptămânal...

Motivul subordonării CNAS: banii

Preşedintele-director al CAS Arad, Gheorghe Domşa, spune că argumentele UDMR nu stau în picioare.

Spitalul, generator de arierate FOTO:FAN

ARAD. Pentru a desemna un nou ministru al Sănătăţii, în locul demisionarului Cseke Atila, UDMR a pus condiţia ca Guvernul să rezolve, prin Ordonanţă de Urgenţă sau sub orice altă formă, trecerea Casei Naţionale de Asigurări de Sănătate în subordinea Ministerului Sănătăţii. Preşedintele-director al CAS Arad, dr. Gheorghe Domşa, consideră că, de fapt, accesul la fonduri este adevăratul motiv, lucru pentru care s-au (z)bătut mai toţi cei care au ajuns în postura de miniştri ai Sănătăţii, iar argumentele cu care vin liderii UDMR nu stau deloc în picioare.

„Odată, din punct de vedere personal, ca om care are o vechime considerabilă în străduinţele pentru perfecţionarea sistemului de asigurări de sănătate, sunt din start împotriva acestei subordonări totale. Lăsând la o parte considerentele de ordin personal, pot să vă spun că argumentele cu care vin ei sunt false. Ei spun că, în situaţia actuală, Ministerul Sănătăţii nu poate controla formarea şi plata arieratelor. Acestea, însă, sunt doar la spitale şi medicamente. Or, arieratele la spitale s-au înregistrat în perioada în care acestea erau în subordinea Ministerului Sănătăţii, adică până în anul trecut", spune Domşa.

> Adevăratul motiv este accesul la bani
>
> GHEORGHE DOMŞA

Controlul banilor

„În ceea ce priveşte medicamentele, Agenţia Naţională a Medicamentului este în subordinea Ministerului, aprobând intrarea pe piaţă, fundamentând şi negociind preţul. Aşadar, argumente false. Sub aspectul gestionării banilor, totul se face prin ordin comun al Ministerului Sănătăţii şi CNAS, aşa că nu văd care alt sistem ar fi mai corect şi mai controlabil. A pretinde că nu poţi controla, din moment ce reglementezi şi dai ordine, mi se pare o dovadă de neseriozitate şi de inconsecvenţă cu principiul atât de clamat al descentralizarii în sistemul sanitar", a conchis dr. Gheorghe Domşa. **JA-S.T.**

Conservatorii sunt sceptici FOTO:S.T.

PC Arad vrea program de reconversie

ARAD. Conservatorii arădeni, Mircea Purcaru şi Camelia Răsunoiu, s-au arătat sceptici în privinţa capacităţii Guvernului Boc de a găsi soluţii viabile pentru ieşirea ţării din criză şi preîntâmpinarea alteia.

„Şi de această dată, Emil Boc ne asigură că România nu va fi lovită de o nouă criză, dar dacă aceasta va fi, va proceda ca şi data trecută, adică va constata că a venit criza. Tot ca şi data trecută, Boc va dovedi aceeaşi incapacitate de a lua măsuri viabile. S-a mulţumit să taie pensiiile şi salariile, să dea afară oamenii din serviciu, aruncându-i pe drumuri, cum este cazul poliţiştilor. Acum, spune că nu se pot recupera pierderile salariale, pentru că este nevoie de bani pentru investiţii. Ce investiţii sunt acelea care costă de trei ori preţul normal şi nu aduc absolut niciun fel de profit? Bazinele de înot, patinoarele, parcurile la ţară sau drumurile care sunt pline de gropi la câteva luni după finalizare, se pot numi investiţii?", spune Mircea Purcaru. **JA-S.T.**

Promovează turismul

ARAD. Consiliul Naţional al Întreprinderilor Private Mici şi Mijlocii din România - Filiala Arad, în calitate de partener al Asociaţiei Municipale pentru Dezvoltare Teritorială a Békés-ului Central (Ungaria) şi al Asociaţiei Parcului Natural Valea Crişului (Ungaria) implementează în perioada noiembrie 2010 - aprilie 2012 proiectul „Organizarea de programe turistice tematice în Valea Crişului - ACTIVE TOURS". Proiectul este implementat prin Programul de Cooperare Transfrontalieră Ungaria - România 2007 - 2013 şi este finanţat de Uniunea Europeană prin Fondul European de Dezvoltare Regională. „Obiectivul general al programului este de a apropia actori economici, persoane şi comunităţi, cu scopul de a exploata mai eficient oportunităţile oferite de dezvoltarea comună a zonei de frontieră. În cadrul proiectului s-a organizat, recent, o vizită de studiu în judeţul Arad desfăşurată în cadrul Parcului Natural Lunca Mureşului. Participanţii - atât cei maghiari, cât şi români - au avut posibilitatea de a experimenta o parte din oferta de turism activ şi ecologic oferită de Parc", a explicat managerul proiectului Mihaela Breaz. În următoarele luni se va desfăşura o vizită de studiu şi în judeţul Békés, ocazie cu care reprezentanţi ai mai multor organizaţii şi instituţii din judeţele Arad şi Békés vor explora oportunităţile de turism activ şi ecologic oferite de judeţul vecin din Ungaria. **JA-A.P.**

Mihaela Breaz FOTO:JA

Se pregătesc, gratuit, pentru bacalaureat

ARAD. Peste 130 de absolvenţi de liceu participă la meditaţiile gratuite de pregătire pentru examenul de bacalaureat sesiunea august-septembrie. Cursurile, organizate de Universitatea de Vest „V. Goldiş", se desfăşoară săptămânal, fiind susţinute de specialişti ai universităţii şi de profesori din liceele arădene, la disciplinele: Limba română (marţi şi joi, între orele 11-13); Istorie (marţi şi joi, între orele 9-11); Matematică (miercuri şi vineri, între orele 10-12); Biologie (joi, între orele 10-12); Chimie (joi, între orele 12-14); Geografie (joi, între orele 10-12); Fizică (joi, între orele 8-10); Informatică (vineri, între orele 8-10). **JA-V.F.**

COMENTARIU

Simion Todoca

Cât de strâmb e statul de drept?

De 21 de ani, românii se plâng că justiţia română nu îşi face datoria, pentru că este coruptă până în măduva oaselor, că poliţiştii sunt mână în mână cu infractorii şi mafioţii care taie şi spânzură într-un anumit areal, că politicienii jinduiesc să ajungă în Parlament şi la guvernare pentru a se căpătui, că statul român îşi bate joc de drepturile omului. Răcnim din toţi bojocii că nici acum, după atâţia ani de la revoluţie, nu am ajuns să fim un stat de drept, în care toate aceste racile să fie stârpite, să respirăm şi noi aerul tare de pe piscurile democraţiei. Nu, dragii mei, nu lipsa democraţiei ne-a adus unde suntem, ci tocmai paşii, tot mai mulţi, spre ceea ce ni se prezintă ca stat de drept. Pentru că, iubiţii mei, statul de drept, aşa cum a fost el inventat şi este statuat pe aiurea, permite celor care deţin puterea banului să fie intangibili. Ne plângem că doar în România este posibil ca mahări, cunoscuţi de toată lumea ca interlopi, ca mafioţi, să se plimbe liberi şi să le dea cu tifla victimelor lor. Vă întreb, odată la câţi ani se întâmplă în Italia ca poliţia să aresteze, iar justiţia să condamne un mafiot plasat cât de cât între şefuleţi? Tocmai democraţia, statul de drept, oferă mult prea multe portiţe celor care ar trebui să înfunde ocna. Mulţi ani după revoluţie, românaşii de rând spuneau că în România doar o dictatură militară ar mai putea aduce normalitatea. Aşa este, adevărata democraţie trebuie impusă, pentru că mai toţi cei care ar putea să facă acest lucru prin lege nu o doresc. Vă amintiţi? „Cei tari se îngrădiră cu-averea şi mărirea în cercul lor de legi...". Dacă vrea cineva, nu contează cine, să stârpească acele legi, nu o poate face decât prin dictatură, iar poporul este la limita oferirii de puteri depline celui care promite să o facă (fie el individ sau partid politic). Se poate ca acesta să nu fie un mincinos, dar se poate la fel de bine să ajungă să creadă că are drept de viaţă şi moarte asupra celor care i-au conferit puterea, să facă el însuşi legi care să le interzică orice posibilitate de a-l lua la rost pentru ce face sau a făcut. Mare dilemă...

> Românii şi-au dorit mereu un tătuc, riscând să devină copii abuzaţi

simion.todoca@informmedia.ro

Cel mai ploios an din ultimul cincinal

ARAD. Anul 2010 a fost, pentru judeţul Arad, unul dintre cei mai ploioşi ani din ultimii 5 ani, potrivit raportului întocmit de Agenţia pentru Protecţia Mediului Arad, şi implicit anul cu cele mai multe inundaţii.

Lista întocmită la nivel judeţean, anul trecut, în luna august, indica nu mai puţin de 11 localităţi care au raportat pagube în urma inundaţiilor: Conop, Chisindia, Moneasa, Ususău, Hăşmaş, Ghioroc, Macea, Bata, Bârzava, Buteni şi Dieci.

La polul opus sunt anii 2002, 2007, 2008 şi 2009 când au fost înregistraţi cei mai călduroşi ani. Temperaturile medii anuale la nivelul judeţului s-au situat în intervalul 10,4 - 11,0 grade Celsius iar în cei mai călduroşi ani, în intervalul 10,9-12,0 grade Celsius. **JA-M.A.**

Inundaţiile nu au lipsit FOTO:FAN

Universitatea de stat mizează pe evaluare

Facultatea de Ştiinţe Economice din cadrul UAV, parte a unui proiect european pe programe masterale.

> Disciplinele au fost selectate datorită importanţei pentru mediul economic
>
> PROF. UNIV. DR. LIZICA MIHUŢ

ARAD. Alături de mari universităţi din România, Universitatea „Aurel Vlaicu" din Arad este implicată într-un proiect european care va modela curriculele universitare ale masteratelor din domeniul Analizei economice şi Evaluării de active şi afaceri pornind de la competenţe. „Cele două discipline au fost selectate ca bază de lucru datorită importanţei pe care o reprezintă pentru mediul economic. În orice afacere este vital ca oamenii de afaceri, bancherii să cunoască importanţa activelor şi valoarea lor pe piaţă" - a punctat managerul de proiect pentru UAV, conf. univ. dr. Daniel Manaţe. „Îl apreciez foarte mult pe profesorul Manaţe, care este un evaluator şi un cadru didactic de marcă, este şi vicepreşedintele pe ţară al Asociaţiei Evaluatorilor şi care, prin acest proiect a adus universitatea noastră alături de universităţi cu tradiţie în învăţământul economic din ţară" - aprecia prof. univ. dr. Lizica Mihuţ, rectorul UAV.

Aprecieri pentru profesorul Manaţe FOTO:FAN

Dincolo de baza teoretică pe care proiectul o oferă pentru dezvoltarea unei curricule universitare, se doreşte accenturarea caracterului practic al studiilor masterale.

E vorba de acorduri de practică cu mediul de afaceri, evaluarea pertinentă, prin credite, a practicii cât şi pregătirea unei baze de date cuprinzând indicatori utili rapoartelor de practică. **JA-M.A.**

PARTENERI ÎN PROIECT

Univ. „Babeş-Bolyai", ASE Bucureşti, Univ. de Vest Timişoara, Univ. „Alexandru Ioan Cuza" Iaşi, UAV prin Facultatea de Ştiinţe Economice, precum şi Asociaţia Naţională a Evaluatorilor din România, Corpul Experţilor Contabili şi Contabililor Autorizaţi din România.

Târnova a primit bani pentru Valea Mare

Au fost virate fonduri pentru demararea celei de a doua faze a lucrărilor de îndiguire a Văii Mari.

> Investiţia şi-a demonstrat eficienţa, încă înainte de finalizare
>
> FLORIN FARCAŞIU

TÂRNOVA. În cursul zilei de ieri, primarul comunei Târnova, Florin Farcaşiu, a fost anunţat de către directorul Apelor Române că Ministerul Mediului a virat sumele necesare demarării celei de a doua faze a lucrărilor de îndiguire a Văii Mari. Prima etapă, spune primarul, s-a încheiat, aceasta constând în realizarea profilului albiei. Respectiv, după ce pe toată lungimea de 5,5 km au fost efectuate defrişări, s-a realizat regularizarea, albia văii având, acum, o formă trapezoidală, cu laturi de zece şi 15 m. „Mulţumesc tuturor celor care m-au ajutat să promovez investiţia, inclusiv constructorului şi ţin să spun că, încă din această fază, Valea Mare a trecut testul acum puţin timp, atunci când, din cauza ploilor abundente s-au înregistrat inundaţii de proporţii, iar la noi apa a rămas în matcă. Pentru prima dată am putut răsufla uşurat la astfel de fenomene meteorologice. Dacă la Pâncota au fost inundaţii atât de grave, la noi ar fi fost dezastru", spune Florin Farcaşiu.

Urmează îndiguirea

După ce se va finaliza transportarea pământului rezultat din prima fază a lucrărilor, va demara îndiguirea cu diguri, parapeţi şi gabioane, încheierea lucrărilor fiind prevăzută pentru sfârşitul anului 2012, a declarat edilul Târnovei, care ne-a relatat şi un episod cu caracter de picanterie: când au fost inundaţiile, unii dintre „cârcotaşi" s-au grăbit să sune pe la televiziuni şi ziare, spunând că este dezastru, dar au rămas total dezamăgiţi când au văzut că nu s-a întâmplat nimic. „Probabil că au văzut la televizor inundaţiile de la Târnova de Timiş şi au confundat-o cu Târnova noastră", spune Farcaşiu. **JA-S.T.**

Aşa arăta înainte Valea Mare FOTO: S.T.

La hramul Mănăstirii Bodrog

Sute de credincioşi vor participa la praznicul „Adormirii Maicii Domnului" la Mănăstirea Hodoş-Bodrog.

Pelerini la Mănăstirea Hodoş-Bodrog FOTO: FAN

BODROG. Ca în fiecare an, pelerini din judeţ şi din alte zone ale ţării vor sărbători împreună la hramul Mănăstirii Hodoş-Bodrog, străveche vatră de credinţă creştină.

Câteva file de istorie

După o tradiţie locală, se spune că mănăstirea ar fi o ctitorie a credincioşilor din împrejurimi. Legenda mărturiseşte că un taur din turma unui păstor a scos la iveală, dintr-o movilă de pamânt, Icoana Făcătoare de Minuni a Maicii Domnului cu Pruncul Iisus, iar pe locul unde s-a descoperit icoana a luat fiinţă Mănăstirea. Pentru a confirma datele tradiţiei, se mai păstrează şi astăzi, în biserica mănăstirii, capul taurului care a descoperit icoana, precum şi Icoana Făcătoare de Minuni a Maicii Domnului. Prima atestare documentară despre existenţa mănăstirii o avem din anul 1177, iar informaţiile unor istorici locali vorbesc despre existenţa unor „calugări greci" (ortodocşi), la Hodoş-Bodrog, încă din sec. al XI-lea.

→ SLUJBE SPECIALE

Şi în acest an, după cum am fost informaţi, şi în celelalte mănăstiri din Arhiepiscopia Aradului – Mănăstirea Gai şi Mănăstirea Feredeu – vor fi oficiate slujbe speciale dedicate marelui praznic al Adormirii Maicii Domnului.

Actuala biserică datează din a doua jumătate a sec. XIV, fiind construită în stil bizantin triconc, din piatră şi cărămida romană. În interior este împodobită cu pictură „a fresco" din anul 1658, de către pictorul Nicodim Diaconul. Restaurări ale picturii s-au făcut între anii 1938-1940 de către pictorii At. Damian şi C. Cenan şi între anii 2009-2010 de către restauratorii Adriana Scarlatescu şi Marius Oprea.

Programul slujbelor de hram

Slujbele speciale la hramul Mănăstirii Hodoş-Bodrog vor începe duminică, 14 august, la ora 9, cu Ceasurile 3 şi 6, Acatistul Domnului nostru Iisus Hristos. La ora 10 se oficiază Sf. Liturghie, de la ora 15 - Aghiazma mică, ora 16 - Vecernia cu litie şi Utrenia. La ora 19.30 este programată Procesiunea „Drumul Crucii", urmată de Sf. Maslu (ora 22) şi Prohodul Maicii Domnului (ora 23.30). După miezul nopţii, luni 15 august, ora 2, se oficiază Sf. Liturghie, apoi Sf. Maslu (ora 7), Acatistul Adormirii Maicii Domnului (ora 9). Sfânta Liturghie Arhierească (începând de la ora 9.30) va încheia sărbătoarea de hram la Mănăstirea Hodoş-Bodrog.

„Zilele oraşului Ineu"

INEU. Primăria din Ineu, în colaborare cu Consiliul Judeţean şi Centrul Cultural Judeţean Arad, organizează sâmbătă şi duminică (13-14 august), „Zilele oraşului Ineu".

Seara de sâmbătă va fi dedicată muzicii uşoare (cu formaţia Compact cap de afiş), iar cea de duminică folclorului, când va avea loc şi festivalul concurs de muzică populară „Floare de pe Criş". Pe scenă vor urca renumite formaţii şi cunoscuţi solişti vocali. Invitaţi speciali sunt Ramona şi Petrică Viţa, Marius Ciprian Pop.

În ambele zile, spectacolele vor începe de la ora 19.30 şi se vor desfăşura pe stadionul central din localitate. **JA-V.F.**

Localitatea Fântânele sărbătoreşte prin fotbal!

FÂNTÂNELE. Luna august este una de sărbătoare în comuna Fântânele. Locuitorii din zonă sărbătoresc „zilele comunei", iar duminică fotbalul va fi... rege. „Cupa Prieteniei" la fotbal se află la a 4-a ediţie şi sunt aşteptate din nou multe echipe atât din Fântânele şi Tisa Nouă, dar şi din Arad, Aluniş sau Frumuşeni.

Evenimentul este organizat de Primăria locală, prin primarul Emil Otlăcan şi viceprimarul Emil Slach, iar cei care se ocupă efectiv de tot ceea ce înseamnă această competiţie sunt consilierii locali Marius Sulincean (tel. 0747.254.357) şi Florin Munteanu (tel. 0742.265.779).

Competiţia are loc pe două terenuri de mici dimensiuni, iar locaţia este terenul de fotbal din comună. Startul întrecerii are loc duminică de la ora 9 dimineaţa. Finalul „Zilelor Comunei Fântânele" are loc, practic, odată cu Ruga, atât cea din Fântânele cât şi cea din Tisa Nouă. La Fântânele, Ruga are loc la data de 21 august, iar la Tisa Nouă în 28 august. **JA-L.D.**

Căruţa cu pită nouă FOTO: FAN

„Praznic de pită nouă"

PECICA. „Praznicul de pită nouă" de la Pecica se va desfăşura pe parcursul a patru zile, de joia şi până duminica (18 -21 august). Ediţia din acest an cuprinde manifestări sportive, expoziţii, prezentare de modă, paradă hipo, concurs de gătit la ceaun şi concurs de prins purcei, paradă a portului popular, discotecă şi multe spectacole. Nu vor lipsi din program şedinţa festivă a Consiliului Local şi sfinţirea pâinii. **JA-V.F.**

Unii indivizi dubioşi din juriu au descalificat Zăbraniul de la „Autentic Fest"

ZĂBRANI. Ceea ce trebuia să fie un motiv de satisfacţie pentru comuna Zăbrani s-a transformat într-un moment de tristeţe. Este vorba despre descalificarea formaţiei noastre de dansuri populare, care a participat duminică, 7 august, la faza zonală, preliminară, a concursului folcloric „Autentic Fest", desfăşurată la Băile Lipova.

(H 306352)

Costumele populare n-au fost pe placul „specialiştilor" de la Centru FOTO: FAN

Mai puţine formaţii

Înainte de trece la subiectul legat de descalificarea tinerilor noştri dansatori, facem precizarea că la ediţia din acest an, în urma căreia au fost stabilite formaţiile care vor participa la marea finală ce se va ţine la sfârşitul lunii august la Moneasa sau Arad (încă nu se ştie, vă daţi seama ce organizare...), au fost prezente la seniori doar 4 formaţii de dansatori, faţă de 15 anul trecut, în timp ce la juniori au dansat 11 formaţii, faţă de 15 în 2010. De ce această scădere dramatică? Ar fi bine să-i întrebaţi pe organizatorii acestui gen de concurs, în speţă pe cei de la Centrul Cultural Judeţean Arad, instituţie finanţată din banii Consiliului Judeţean, adică din banii arădenilor. Sau, poate, alte formaţii şi-au dat seama mai repede decât noi că până şi la nivelul dansurilor populare se fac tot felul de maşinaţiuni şi câştigă, se califică, cine trebuie.

→ „AUTENTICI" 100%

Poate ar fi bine de amintit şi faptul că dansatorii de la formaţia coordonată de Viorel Nistor au fost „autentici" sută la sută, unii băieţi având cercei în ureche, tatuaje, părul prins în coadă şi duhnind a alcool.

„Profesioniştii" din juriu

Formaţia de dansuri populare din Zăbrani a fost prezentă, ca şi în alţi ani de altfel, la concursul organizat la Băile Lipova. Şi putem spune, fără falsă modestie, că dansatorii noştri s-au descurcat foarte bine. Însă, juriul, format din câţiva profesionişti de la Timişoara (Sever Frenţescu, Lăiţă Stănescu), din nişte ageamii care nu au nimic în comun cu folclorul tradiţional din zona Aradului, cocoţaţi vremelnic în funcţii de conducere pe la judeţ (Doru Sinaci şi Aurora Tătar, de la Centrul Cultural Judeţean şi consilierul judeţean Rodica Herlo) dar şi din persoane interesate şi implicate direct (Viorel Nistor, coregraf la cel puţin una dintre formaţiile participante, care s-a şi calificat la faza finală), a considerat că costumele cu care au fost îmbrăcaţi dansatorii noştri, superbele noastre costume pe care le-aţi putut vedea şi la ruga din acest an, NU SUNT AUTENTICE!

Interese meschine

Au văzut, „onor" membrii juriului (sau câţiva dintre ei, în frunte cu preşedintele acestuia, Doru Sinaci, un individ dubios, cameleon, fost ziarist dat afară de la mai multe ziare şi pus pe funcţia de director adjunct la Centrul Cultural Judeţean ca urmare a servilismului său faţă de persoane aflate la putere), că frumoasele noastre costume nu au ceva care să le facă şi mai autentice. Nu-i contrazicem, că nu avem pe cine. Însă vă spunem că frumoasele noastre costume au fost făcute de către doamna Varvara Cărăbaş, de 60 de ani, din Lipova, cea care a făcut şi costumele dansatorilor din Lipova. Cum pot, de exemplu, un fost ziarist, Doru Sinaci - specialist în „contractarea" de credite, şi o fostă infractoare, Aurora Tătar - cea care a fost prinsă luând mită de la subordonatele sale de la Biblioteca Judeţeană Arad (pe când aceasta era director acolo) şi arestată de procurori, să contrazică o expertă în domeniu etnografic, cum este distinsa doamnă Varvara, cea care ne-a făcut costumele? Ei bine, se poate. Ruşine celor din juriu, iar faptul că până şi la nivel de dansuri populare primează interesele meschine ne lasă un gust amar. Atât nouă, cât mai ales dansatorilor noştri. Şi atunci ne mai mirăm de ce tinerii noştri preferă barurile şi cluburile în detrimentul păstrării şi continuării tradiţiilor noastre folclorice? Însă, cu indivizi de teapa celor trimişi să reprezinte Centrul Cultural al Judeţului Arad la Lipova, nimic nu e de mirare.

→ O „SUGESTIE"

Poate şi faptul că nu am acceptat, la sugestia Aurorei Tătar, să închiriem costume populare de la Casa de Cultură din Lipova a atârnat greu, în defavoarea noastră, în balanţa hotărârii juriului.

CONSILIUL LOCAL ZĂBRANI

Noi tiruri de artilerie trase de Coreea de Nord

SEUL. Coreea de Nord a procedat ieri la noi tiruri de artilerie, în apropierea frontierei sale maritime cu vecinul său de la sud, a anunțat agenția de presă sud-coreeană Yonhap, relatează AFP.

Anterior, miercuri dimineața, Seulul a ripostat la primele tiruri ale Phenianului, în apropiere de frontiera disputată din Marea Galbenă.

Nicio confirmare oficială a acestei a doua salve nu era disponibilă miercuri seara.

Potrivit unui oficial militar, citat de Yonhap, Phenianul a tras de pe coastele sale către Linia Nordică de Demarcație (NLL, Northern limit line), care constituie partea maritimă de frontieră intercoreană, către ora locală 19.46 (13.46, ora României), iar Seulul a ripostat.

Schimburi de tiruri au avut loc și anterior, miercuri, tot în apropierea frontierei maritime.

Unul dintre obuzele trase de nord-coreeni a căzut în apropiere de insula sud-coreeană Yeonpyoang, bombardată de Phenian la sfârșitul lui noiembrie 2010, un atac în care au fost omorâți patru sud-coreeni și care a declanșat o criză internațională.

„Încercăm să verificăm dacă aceste tiruri au fost accidentale sau intenționate", a anunțat un oficial guvernamental, sub protecția anonimatului, citat de Yonhap.

PROTESTE ÎN CHILE
Studenții din Chile și-au reluat războiul cu Guvernul, care continuă, deja, de trei luni. Aproape 500 de oameni au fost arestați și cel puțin 14 polițiști au fost răniți în ciocnirile dintre manifestanți și forțele de ordine. Studenții, profesorii și elevii chilieni cer mai multe fonduri pentru învățământul public, considerat, dintotdeauna, „ruda săracă" a bugetului.
FOTO: EPA

Coșul pensionarilor, la licitație

În „coșul de solidaritate" pentru pensionari vor fi incluse produse precum făină, zahăr, ulei, mălai și orez.

Pensionarii vor primi alimentele acasă — Foto: FAN

BUCUREȘTI. Produsele alimentare pe care Guvernul vrea să le vândă pensionarilor la preț redus vor fi livrate acestora, săptămânal, prin firme special înființate de către autoritățile locale, care vor cumpăra alimentele prin licitație și vor percepe un adaos comercial care să acopere cheltuielile aferente.

Fără suplimentare de buget

În „coșul de solidaritate" pentru pensionari vor fi incluse produse precum făină, zahăr, ulei, mălai și orez, dar și alte produse alimentare cu termen lung de valabilitate, stabilite de consiliul județean sau, după caz, de Consiliul General al Municipiului București, prevede proiectul hotărârii de guvern pentru derularea acestui program.

Actul normativ stabilește că, pentru implementarea programului, consiliile județene (CJ), Consiliul General al Municipiului București și consiliile locale (CL), inclusiv cele ale sectoarelor municipiului București, pot înființa societăți comerciale ori pot extinde obiectul de activitate al societăților existente, pentru derularea activităților de comerț cu produse alimentare de bază exclusiv către pensionari.

„Societățile vor practica un adaos comercial care să asigure acoperirea cheltuielilor ocazionate de realizarea acestei activități", este principiul pregătit de Guvern.

În document se susține în continuare că, din punct de vedere economic, programul nu implică un efort bugetar suplimentar, nefiind acordate subvenții sau sprijin financiar, și nu există un impact negativ asupra încasărilor de TVA, fără să fie însă explicat de unde provin fondurile care vor fi utilizate pentru cumpărarea prin licitație a alimentelor.

SURSA: MEDIAFAX

Şedinţă privind situaţia economică

PARIS. Președintele francez Nicolas Sarkozy a convocat miercuri o ședință de urgență privind situația economică și de pe piețele financiare, la care vor participa premierul, miniștrii responsabili cu finanțele, economia și externele și guvernatorul băncii centrale, transmite Reuters.

Nicolas Sarkozy i-a chemat la discuții pe premierul Francois Fillon, ministrul de Externe Alain Juppe, ministrul Finanțelor Francois Baroin, ministrul Bugetului Valerie Precresse, ministrul afacerilor europene Jean Leonetti și șeful băncii centrale Christian Noyer. Președinția a descris evenimentul ca „o întâlnire de lucru privind situația economică și financiară", ce preocupă politicienii din întreaga lume, bursele înregistrând deprecieri însemnate în ultimele zile.

SURSA: MEDIAFAX

Nicolas Sarkozy — Foto: EPA

Cel puţin 770 de persoane reţinute

LONDRA. Poliția britanică a reținut 770 de persoane în cele patru nopți de proteste de stradă care au început la Londra și s-au extins ulterior și în alte mari orașe, relatează AFP. Mai mult de 80 de persoane au fost reținute marți seară la Londra, unde atmosfera a rămas relativ calmă, după ce autoritățile au suplimentat masiv efectivele forțelor de ordine.

În cursul nopții au fost însă înregistrate violențe și jafuri în mai multe alte mari orașe, în principal la Manchester, dar și la Nottingham, Birmingham, Liverpool, Salford, Bristol și Gloucester.

La Manchester, sute de persoane au ieșit în stradă și au incendiat magazine, au spart vitrine și au jefuit magazine, provocând cele mai grave incidente înregistrate în oraș în ultimii 30 de ani.

Poliția din Manchester a reținut 108 persoane, în timp ce alți 100 de protestatari au fost reținuți la Birmingham, Wolverhampton și West Bromwich.

SURSA: MEDIAFAX

Sute de persoane au fost reţinute — Foto: EPA

Revoltele din Anglia, „inacceptabile"

LONDRA. Premierul britanic, David Cameron, a calificat, ieri, revoltele din țara sa drept „inacceptabile", adăugând că Guvernul său „nu va accepta acest lucru", relatează AFP.

Cameron a adăugat că poliția va aresta suspecții identificați de numeroasele camere de supraveghere instalate pe străzi.

Numărul polițiștilor, triplat

El a calificat drept „false îngrijorările cu privire la drepturile omului"" în legătură cu publicarea de către poliție a fotografiilor persoanelor suspectate de jafuri. El și-a exprimat, de asemenea, speranța că persoanele declarate vinovate de implicare în revolte vor fi condamnate la închisoare.

Cameron a declarat, de asemenea, că este „necesară o ripostă" la aceste revolte și că aceasta „va veni", anunțând totodată punerea la dispoziția poliției a unor tunuri cu apă, o premieră în Anglia.

„Poliția a autorizat deja folosirea gloanțelor de plastic", a declarat el, dând asigurări că aceasta dispune de „toate resursele de care are nevoie" și va putea să recurgă la „toate tacticile considerate necesare".

Numărul polițiștilor mobilizați în capitala britanică în noaptea de marți spre miercuri s-a triplat, cu 16.000 de membri ai forțelor de securitate pe străzile Londrei.

Aceste evenimente, cele mai grave din țară de peste 20 de ani, constituie fără îndoială cea mai gravă criză cu care se confruntă David Cameron în 15 luni de putere.

În Spania se face apel la greve

MADRID. Mai multe sindicate ale personalului de la sol de pe aeroporturi spaniole și de la metroul din Madrid au făcut apel la mișcări de grevă în zile care coincid cu perioada vizitei Papei Benedict al XVI-lea în Spania, săptămâna viitoare. Trei sindicate care reprezintă 60.000 de angajați la sol ai aeroporturilor au lansat un apel pentru două greve de 24 de ore, la 18 august, ziua sosirii Papei la Madrid, și la 26 august. Pe de altă parte, un sindicat al angajaților de la metroul din Madrid a lansat un apel la greve de 24 de ore pentru 18 august și pentru 20 și 21 august, pentru a protesta față de măsurile de austeritate.

Interdicţii unor oficiali americani

MOSCOVA. Rusia a interzis intrarea pe teritoriul său pentru mai mulți oficiali americani, în replică la interdicțiile de viză impuse de Washington unor oficiali ruși suspectați că au legătură cu moartea în închisoare a juristului Serghei Magnițki, relata ieri cotidianul Kommersant, citat de AFP.

Drepturi încălcate

Este vorba despre cetățeni americani care, în opinia Moscovei, au încălcat drepturile omului în cazul unor cetățeni ruși, în special în cazul presupusului traficant de arme Viktor Bout, arestat în Thailanda și deținut în Statele Unite, precizează Kommersant.

Departamentul de Stat american a anunțat la sfârșitul lui iulie că a adoptat interdicții de viză împotriva unei liste de cetățeni ruși, suspectați că ar fi implicați în moartea lui Serghei Magnițki în închisoare, în 2009.

Kremlinul a anunțat atunci că Rusia pregătește măsuri de retorsiune.

Serghei Riabkov, adjunct al ministrului rus de Externe, a refuzat să confirme că lista este pregătită, dar a subliniat că „orice american vinovat de încălcarea drepturilor unui cetățean rus" ar putea figura pe ea, porivit cotidianului Kommersant.

O altă sursă a adăugat că lista nu include numai oficiali implicați în cazurile lui Bout și Iaroșenko. „Există un pachet de dosare legate de încălcarea drepturilor cetățenilor ruși".

SURSA: MEDIAFAX

Serghei Riabkov — Foto: EPA

Va putea cere oricând Spaniei să ridice restricţiile

BRUXELLES. Spania nu va putea decide singură momentul retragerii restricțiilor pentru lucrătorii români, respectiv 31 decembrie 2012, așa cum vor autoritățile spaniole, Comisia Europeană decizând că va putea cere oricând ridicarea măsurilor impuse din 22 iulie, au declarat surse oficiale.

Va cere

„Comisia Europeană nu va lăsa Spaniei decizia unilaterală de retragere a restricțiilor la 31 decembrie 2012, așa cum autoritățile spaniole își doreau. Comisia Europeană va cere Spaniei să prezinte trimestrial rapoarte privind situația pe piața muncii.

Comisia Europeană va putea cere în orice moment Spaniei să ridice restricțiile", au declarat, surse oficiale de la Bruxelles.

Comisia Europeană a decis că, în baza evaluării evoluțiilor care vor fi înregistrate, va putea decide oricând oportunitatea limitării sau eliminării măsurilor adoptate integral sau pentru anumite sectoare de activitate sau regiuni.

Sursele citate au adăugat că poziția Comisia Europeană va fi prezentată oficial azi.

SURSA: MEDIAFAX

Le-au oferit sfaturi FOTO: FAN

Poliţiştii îi sfătuiesc pe vârstnici

ARAD. Poliţiştii de la Analiza şi Prevenirea Criminalităţii au vizitat mai multe centre de zi pentru vârstnici, prezentându-le situaţii cu care se pot confrunta, mijloace pe care le folosesc infractorii pentru a pătrunde în locuinţe. La Băile Termale şi în Parcul Eminescu, poliţiştii au distribuit celor în vârstă materiale cu sfaturi pentru a nu deveni victime unor astfel de infracţiuni. **JA – I.C.**

112

amenzi şi 84 de puncte de penalizare au aplicat poliţiştii rutieri în urma controalelor efectuate. Agenţii de circulaţie au mai reţinut opt permise auto, precum şi nouă certificate de înmatriculare. Valoarea amenzilor aplicate de poliţişti se ridică la 17.800 de lei. De asemenea, agenţii de ordine publică au aplanat şapte conflicte. **JA – I.C.**

Evaziune fiscală de aproape un milion de lei

ARAD. B.D., administratorul unei firme din Arad este cercetat pentru evaziune fiscală fiind suspectat că a prejudiciat statul cu 924.796 lei. Poliţiştii au stabilit faptul că acesta, în calitate administrator al unei societăţi, nu a înregistrat în contabilitatea acesteia mai multe operaţiuni efectuate, sustrăgându-se de la plata impozitelor şi taxelor în valoare de 924.796 de lei. **JA – I.C.**

Arma, adusă ilegal din Italia FOTO: FAN

Prins cu un pistol cu gaze deţinut ilegal

LIPOVA. Poliţiştii din Lipova au prins un tânăr de 22 de ani cu un pistol cu gaze marca „Police K" şi trei cartuşe neletale de calibru 8 mm. Conform oamenilor legii, tânărul nu era autorizat pentru a deţine o astfel de armă. Bărbatul a achiziţionat pistolul de la un tânăr de 26 de ani, care l-a cumpărat din Italia şi l-a introdus în ţară fără să-l declare autorităţilor vamale. **JA – I.C.**

Vom avea încă o „poliţie"

Ministerul Transporturilor va înfiinţa un inspectorat nou care se va ocupa de controlul rutier.

Nu mai cer ajutorul Poliţiei pentru controale FOTO: JA

ARAD. Gata cu controalele comune efectuate de RAR, ARR, dar cu ajutorul Poliţiei Rutiere. Conducerea Ministerului Transporturilor (MT) s-a săturat să ceară sprijinul poliţiştilor, aşa că înfiinţează un fel de „poliţie" separat. Începând cu data de 4 decembrie va lua fiinţă Inspectoratul de Stat pentru Controlul în Transporturi Rutiere (ISCTR). Potrivit ordonanţei ministeriale care ratifică acest lucru, ISCTR va fi formată din angajaţi ai Autorităţii Rutiere Române (ARR), ai Registrului Auto Român (RAR) şi ai Companiei Naţionale de Autostrăzi şi Drumuri Naţionale din România (CNADNR).

Aproape poliţişti

Inspectorii din cadrul noului ISCTR vor avea aproape aceleaşi drepturi ca şi poliţiştii de la Rutieră. Potrivit actului normativ, „inspectorii au dreptul să oprească orice autovehicul care circulă pe drumul public şi este utilizat la efectuarea transporturilor rutiere, precum şi la activitatea de pregătire practică a persoanelor în vederea obţinerii permisului de conducere. Inspectorii pot opri vehiculele semnalizând regulamentar din poziţia statică în acelaşi mod ca şi poliţiştii rutieri sau din autovehiculul din dotare aflat în mers". Mai mult, maşinile noii „poliţii" vor fi dotate cu girofare de culoare roşie ce vor putea fi folosite pentru urmărirea altor autovehicule care nu opresc la semnal.

Ce măsuri iau?

Inspectorii ISCTR vor putea lua şi măsuri, dintre cele mai drastice, împotriva şoferilor care nu respectă legislaţia. Aceştia vor putea să imobilizeze vehiculul şi, dacă este cazul, să procedeze la ridicarea plăcuţelor de înmatriculare; să suspende dreptul de utilizare a vehiculului prin reţinerea plăcuţelor de înmatriculare şi a certificatului de înmatriculare; să reţină licenţa de transport, copia conformă a acesteia, certificatul de transport în cont propriu, copia conformă a acestuia, licenţa de traseu, autorizaţia specială de transport, autorizaţia de transport internaţional, precum şi orice alte documente în legătură cu desfăşurarea activităţii de transport rutier. **JA-A.G.**

ÎNCĂ UN ŞEF

Deşi încă nu s-a stabilit organigrama şi nu se ştie câţi angajaţi vor fi la Arad, un lucru este cert. ISCTR Arad va fi condus de un inspector şef, care se va subordona unui inspector şef zonal, unui inspector şef naţional şi direct ministrului Transporturilor.

Tamponare din cauza alcoolemiei prea mari

Consumă alcool şi se urcă la volan. Un şofer a fost prins băut la volan doar pentru că a lovit o altă maşină.

ARAD. A băut şi s-a urcat la volan. Probabil nu era prins dacă nu intra cu maşina sa într-o alta. Tamponarea s-a produs pe Calea Timişorii, acolo unde un bărbat în vârstă de 40 de ani, din Arad, nu a păstrat o distanţă corespunzătoare în timpul mersului intrând în coliziune cu un autoturism condus de T. V., de 32 ani. Ajunşi la faţa locului, conform procedurii, poliţiştii au testat şoferii cu aparatul etilotest constatând că bărbatul de 40 de ani avea 1,48 mg/l alcool pur în aerul expirat. „Au fost recoltate probe biologice de sânge, acesta fiind cercetat sub aspectul săvârşirii infracţiunii de conducere pe drumurile a unui autoturism cu alcoolemie peste limita legală", au declarat reprezentanţii IPJ Arad.

În urma incidentului rutier, şoferul vinovat a fost rănit uşor. La câteva ore distanţă, poliţiştii rutieri au mai prins un şofer care conducea sub influenţa băuturilor alcoolice. Bărbatul, în vârstă de 53 de ani, se afla la volanul unei Dacia Logan, cu o alcoolemie de 0,65 mg/l alcool pur în aerul expirat. Conducătorului auto i-au fost recoltate probe biologice pentru stabilirea alcoolemiei, iar acum este cercetat pentru conducere pe drumurile publice a unui autoturism având alcoolemia peste limita legală. **JA – I.C.**

Poliţiştii au întocmit dosar penal şoferilor FOTO: I.C.

Poliţiştii au oprit transportul FOTO: I.C.

1.479 kilograme de fructe şi legume, confiscate

Poliţiştii arădeni au prins un transport ilegal de legume şi fructe care venea dinspre Ungaria.

ARAD. Cele aproape o tonă şi jumătate de fructe şi legume erau duse din Ungaria şi aveau ca destinaţie Petroşani, dar nu aveau acte legale de provenienţă. În aceste condiţii, legumele şi fructele au fost confiscate de ofiţerii Serviciului de Investigare a Fraudelor din cadrul IPJ Arad.

Conform acestora, şoferul de 38 de ani, din Petroşani, transporta ardei galben, nectarine, piersici, morcovi, conopidă, legături de pătrunjel şi bucăţi de ţelină fără a deţine documente legale de provenienţă. „Lucrătorii de poliţie aparţinând Secţiei nr. 1 împreună cu poliţiştii din cadrul Serviciului de Investigare a Fraudelor, l-au depistat în trafic pe S. G., care a transportat cantitatea de 26 de kg de ardei galben, 150 de legături de pătrunjel, 330 de bucăţi de ţelină, 550 de kg de nectarine, 480 de kg de piersici, 344 de kg de morcovi şi 79 de kg de conopidă, fără documente", au declarat reprezentanţii IPJ Arad. Bărbatul a fost amendat cu 1.500 de lei. Legumele şi fructele au fost ridicate în vederea confiscării. **JA – I.C.**

Ne scapă de cerşetori

ARAD. Poliţia Locală Arad a prins, într-o singură zi, 15 persoane care practicau cerşetoria pe străzi, apelând la mila trecătorilor. Depistarea acestora a fost posibilă în urma unei acţiuni desfăşurată de poliţiştii locali în mai multe locaţii din oraş, cunoscute ca fiind preferate de cei care cerşesc. „O parte dintre aceştia erau însoţiţi de copii minori. În urma identificărilor, s-a constatat că unii au stabilit domiciliul în municipiu, dar ceilalţi în alte localităţi din ţară.

Contravenienţilor li s-au întocmit procese verbale de contravenţie, în valoare totală de 1.100 de lei. Facem un apel arădenilor să nu ofere bani cerşetorilor, aceasta fiind cea mai bună metodă de a eradica, măcar în parte, fenomenul", a declarat Viorica Graur, directorul executiv al Poliţiei Locale. **JA – I.C.**

N-au scăpat neamendaţi FOTO: FAN

Muniţie distrusă cu 35 de kilograme de TNT

FÂNTÂNELE. Explozie de proporţii în poligonul ISU din localitatea Fântânele. Inspectoratul pentru Situaţii de Urgenţă Arad va distruge mâine muniţia asanată de pe raza judeţului în perioada ianuarie-august 2011. Nu mai puţin de 35 de kilograme de material exploziv (TNT) vor fi folosite pentru nimicirea muniţiei rămasă neexplodată. O echipă pirotehnică din cadrul ISU Arad va distruge de la proiectile explozive de diferite calibre, la bombe de aruncător, bombe de aviaţie şi grenade. Misiunea va fi executată de către echipa pirotehnică condusă de lt. col. Lucian Cebuc şi compusă din plt. Valentin Dincă şi plt.maj. Paul Saroşi. **JA – I.C.**

Sport

„Am destule planuri pe care vreau să le pun în aplicare

Laurenţiu Petrişor, instructor paraşutism

53 de ani de viaţă, dintre care 35 dedicaţi activităţii sportive şi zborului, sunt sărbătoriţi, astăzi, de directorul clubului Blue Sky Arad, instructor Laurenţiu Petrişor. Principalul proiect al acestuia, în momentul de faţă, se leagă de baza sportivă şi de agrement ce se doreşte ridicată în localitatea Şiria, cu sprijinul autorităţilor dar şi al diverşilor sponsori.

Şase tenismene născute în Arad, la „Năstase"

ARAD. Şase tenismene născute în Arad vor participa la trofeul „Ilie Năstase", întrecere dotată cu premii de 10.000 de dolari, din cadrul circuitului României BCR Futures, ce demarează sâmbătă la complexul „Riviera", cu faza calificărilor. Este vorba despre Karina Goia (19 ani), Diana Marcu (20 ani), Rebeca Mitrea (19 ani), Andrada Hai (15 ani), Mara Diş (16 ani) şi Nora David (16 ani). **JA – A.H.**

UTA, spectaculoasă în prima repriză

Cu Hidişan, Malinic şi Drăghici pe teren, s-au încheiat rapid conturile cu CS Vladimirescu.

ARAD. Ieri, într-o „ciocnire" amicală, pe stadionul „Francisc Neuman", UTA a învins CS Vladimirescu, cu 2-0, rezultat stabilit încă de la pauză. Roland Nagy şi Dan Stupar au început meciul cu toţii jucătorii aflaţi în probe la UTA. Ceilalţi, care sunt cu acte în regulă, au fost rezerve. Şi - parcă pentru a demonstra că merită să evolueze în tricoul alb-roşu - cei nou sosiţi la Arad au fost evidenţiaţi.

2-0, la pauză

Prima repriză a fost dominată în totalitate de UTA, care a avut o posesie superioară şi în doar puţine rânduri elevii lui Sculici au replicat periculos. În schimb, au stat „la cutie", au ştiut ce pot, dar până la urmă au cedat, chiar pe final de repriză. Drăghici a lovit bara, Mitrea a scos uluitor un „cap" al lui Varga, dar apoi s-a deschis scorul. Mirciov a greşit în faţa nou-sositului Malinic, care a preluat mingea, a pătruns în careu, dar a fost faultat. Penalty-ul a fost transformat perfect de Neagoe: 1-0. Imediat, adică în min. 44, Hidişan i-a ridicat pe spectatori în picioare: a luat o minge din preajma mijlocului terenului, a pătruns, a întors un adversar, iar apoi a şutat liftat, cu interiorul, direct la vinclu, marcând un gol splendid: 2-0.

Hidişan a ridicat fanii în picioare, golul său fiind aplaudat la scenă deschisă de cei 150 de spectatori FOTO: L.S.

EI AU EVOLUAT PENTRU UTA

UTA i-a avut în teren pe următorii: Smaranda – Bălan, Varga, Gligor (Pascariu), Sheriff – Neagoe, Ignea, Hidişan, Cool – Drăghici, Malinic (repriza I); Curileac – Calvin, Pocuca, Pascariu, Suslak – Gâlcă, Chindriş, Purece, Nădăban – Malinic (Capătă), Drăgan (repriza a II-a).

Linişte, după pauză

Ambele echipe au schimbat mai mulţi jucători la pauză, UTA, aproape toţi, iar ritmul a scăzut mult. Nagy şi Stupar au avut în teren jucători care au ţinut mai mult mingea, dar nu au avut strălucirea celor din prima parte. De fapt, nici nu s-a marcat în repriza secundă, scorul rămânând 2-0.De spus ar mai fi că în debutul meciului, Gligor s-a accidentat, dar după spusele maseurului Bicski, de azi jucătorul îşi va putea relua antrenamentele, fiind vorba doar de o contractură musculară.

LEO SFÂRA
leo.sfara@informmedia.ro

Bojan Malinic FOTO: L.S.

Malinic a arătat destule calităţi

ARAD. La meciul de ieri, cu CS Vladimirescu, UTA l-a testat, timp de 60 de minute, pe sârbul Bojan Malinic, jucător născut în capitala Croaţiei, Zagreb, dar care are cetăţenie sârbă. El a fost adus la Arad de impresarul timişorean Florin Iacob, care a şi fost prezent în tribunele.

Malinic a arătat destule calităţi la debut şi chiar dacă nu a înscris, a fost coautor la primul gol, după ce a provocat lovitura de pedeapsă din care a înscris Neagoe. Bojan are 1.90 metri, doar 21 de ani şi a fost ultima dată în lotul lui Rapid Viena. În Serbia a evoluat pentru Obilic şi Steaua Roşie. **JA – L.S.**

Programul zilei întâi din cadrul competiţiei

ARAD. Prima zi a turneului de baschet feminin de la Arad, contând pentru Campionatul European Under 16, programează astăzi disputele următoare: Sala Sporturilor „Victoria": ora 13,30: Irlanda - Elveţia (seria D); ora 15,45: Danemarca - Germania (seria D); ora 18,00: România - Lituania (seria C); ora 20,15: Bulgaria - Israel (seria C). Sala „Aurel Vlaicu": ora 15,45: Anglia - Estonia (seria B); ora 18,00: Ucraina - Luxemburg (seria A); ora 20,15: Portugalia - Letonia (seria A).

Mâine, întrecerile vor continua cu alte întâlniri din faza preliminară, după cum urmează: Sala Sporturilor „Victoria": ora 13,30: Germania - Irlanda (seria D); ora 15,45: Lituania - Bulgaria (seria C); ora 18,00: Israel - România (seria C); ora 20,15: Elveţia - Danemarca (seria D). Sala „Aurel Vlaicu": ora 15,45: Luxemburg - Portugalia (seria A); ora 18,00: Estonia - Slovenia (seria B); ora 20,15: Letonia - Ucraina (seria A).

Baschetbalistele noastre (care în ultimul meci din serie vor întâlni echipa Bulgariei, sâmbătă, cu începere de la ora 18, în Sala „Aurel Vlaicu") ţintesc depăşirea fazei preliminare şi jucarea finalei, lucru care ar garanta atingerea obiectivului fixat, şi anume promovarea în grupa valorică A. **JA – A.H.**

Aradul e alături de fete

Selecţionata de baschet feminin Under 16 debutează, astăzi, la Campionatul European.

ARAD. A sosit şi ziua mult aşteptată de iubitorii baschetului din oraşul nostru. Reprezentativa feminină a României debutează la Campionatul European Under 16 (grupa valorică B), întâlnind în această seară, cu începere de la ora 18, la Sala Sporturilor „Victoria", redutabila naţională a Lituaniei.

Fetele mizează pe susţinerea publicului arădean, public care să le poarte spre victorie prin încurajările sale. Intrarea este liberă, aşadar se speră în tribune pline.

Distribuţii

Iată pe mâna căror jucătoare merg cei doi antrenori, Mădălin Piperea şi Diliara Velishaieva:

România: Iulia Răileanu (Phoenix Galaţi), Irina Gavrilă (CSM U Craiova), Iulia Paşca (MC Sport Cluj), Bianca Blănaru (CSŞ Bega Timişoara), Izabella Lovasz (MC Sport Cluj), Paula Lenart (KSE Tg. Secuiesc), Mihaela Maxim (MC Sport Cluj), Simina Avram (CSŞ Braşovia), Andra Manea (CSM U Craiova), Alexandra Chiţanu (Olimpia Bucureşti), Maria Piţigoi (Olimpia Bucureşti), Irina Vasilache (Phoenix Galaţi), Vasilica Cuzic (Phoenix Galaţi), Antonia Leahu (MC Sport Cluj).. **Lituania:** Justina Kraujunaite (Vilnius), Austeja Sirsinaityte (Vilnius), Dalia Belickaite (Vilnius), Ruta Savickaite (Vilnius), Sibile Balaisyte (Vilnius), Aurelija Putramentaite (Vilnius), Roberta Mizgeryte (V. Knasius), Agne Cerneckyte (V. Knasius), Evelina Mauraite (V. Knasius), Elzbieta Ceponyte (V. Knasius), Augusta Kievisaite (Kaunas), Simona Baciulyte (Panevezys), Greta Kairyte (Palanga), Agne Gailiute (Siaulia). **JA – A.H.**

De o asemenea bucurie vrem, cu toţii, să avem parte! FOTO FAN

Utiştii au jucat şah la Arad Open

ARAD. Turneele de copii ale Arad Open şi-au desemnat câştigătorii.

Arădenii s-au clasat pe poziţiile următoare: băieţi - 8 ani: 3. Cristian Panda (Vados); fete - 8 ani: 2. Diana Jurj (Vados), 3. Irina Lazăr (Vados). Arad Open a fost vizitat şi de echipa de fotbal UTA. Alb-roşiii au jucat cu piesele gigant, apoi Ionuţ Bălan, cel mai experimentat şahist din lot, a răspuns provocării ieşeanului Vlad Zubcu, rezultând o partidă frumoasă. Antrenorul Nagy şi-a prezentat jucătorii pe scena Palatului Cultural şi a efectuat mutarea de deschidere la masa întâi. **JA – A.H.**

Şi-au arătat valoarea FOTO FAN

Atletico Arad face furori în turneul său din Anglia

MANCHESTER. Atletico Arad face senzaţie în turneul ce îl susţine în Anglia!

Grupa 1997 a clubului arădean a obţinut două mari victorii în faţa unor grupări de renume: 2-1 cu Manchester City (reuşite semnate de Vasi şi Man, jucătorul meciului fiind Iuga), iar apoi tot 2-1, cu Liverpool, în acest joc punctând aceiaşi fotbalişti, însă în ordine inversă.

Man a găsit drumul spre plasă după o lovitură liberă, în vreme ce Vasi (desemnat jucător al partidei) a înscris graţie unei lovituri de cap. Fotbaliştii pregătiţi de către antrenorii Cristian Păcurar şi Francisc Tisza urmează să se mai dueleze cu grupările Tottenham (astăzi), Fulham (vineri) şi Birmingham (sâmbătă).

Lotul

Dar iată-i pe cei care duc faima fotbalului juvenil arădean peste hotare: Iacob Bogdan, Moza Mădălin, Petrache David, Irina Roberto, Kavai David (născut în 1998), Iuga Angelo, Burlacu Cosmin, Covaci Darius, Popa David, Vasi Emanuel, Man Dennis (născut în 1998), Nica Marius, Sava Marius, Aldan Sergiu, Bobeiciuc Sergiu, Zdrenţan Lucian, Prună Victor, Oaidă Răzvan (născut în 1998), Coşa Nichita. **JA – A.H.**

Şefa clubului studenţesc mai crede într-o soluţie

ARAD. Deşi CSU „Vasile Goldiş" nu s-a prezentat la meciul de cupă cu Luceafărul 2 Oradea, fiind pasibilă de sancţiuni din partea forului de specialitate, iar tot mai multe voci spun că gruparea arădeană nu mai are scăpare, urmând să se desfiinţeze, preşedinta Geta Onu nuanţează problema şi nu exclude ca lucrurile să se rezolve: „Deocamdată nu este nimic concret. Adică nici da, nici ba. Există, însă, posibilitatea ca o formaţie să activeze sub titulatura noastră în noul sezon. Faptul că pierdem acest meci cu 3-0 sau primim sancţiuni pentru neprezentare nu interesează atât de mult. Contează, în schimb, problemele financiare, respectiv rezolvarea lor. Oricând ar putea interveni noutăţi pozitive". **JA – A.H.**

Geta Onu FOTO: JA

Arşavin nu vrea la Real Madrid

LONDRA. Internaţionalul rus al formaţiei Arsenal Londra, Andrei Arşavin, a declarat că nu ar juca niciodată la Real Madrid, deoarece este de prea mult timp fan al FC Barcelona. „Nici pentru toţi banii din lume nu aş juca la Real Madrid. Toată lumea este surprinsă când aude că spun asta, însă pentru mine Real Madrid este un subiect tabu, deoarece de prea mult timp sunt fan al Barcelonei", a afirmat Arşavin. Arşavin a dezmințit că gruparea rusă Anji Mahacikala i-ar făcut o ofertă şi susţine că nu pleacă de la Arsenal. „Sunt invenţii ale presei. Am spus-o de nenumărate ori că voi juca tot la Arsenal şi în acest sezon", a adăugat Arşavin. **SURSA MEDIAFAX**

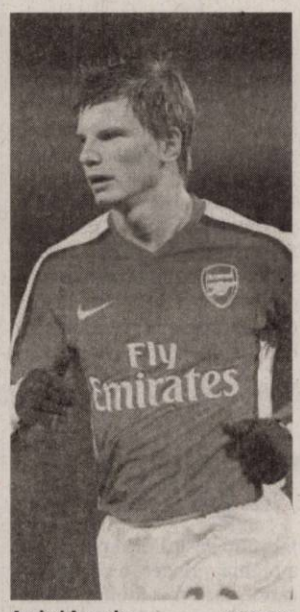

Andrei Arşavin FOTO: EPA

Prunea, dat afară de la Astra

Managerul sportiv al ploieştenilor este acuzat că nu l-a dorit pe antrenorul Marius Şumudică la echipă.

Prunea pare să spună că are prea puţină vină în tot acest scandal FOTO: FAN

PLOIEŞTI. Preşedintele executiv al clubului Astra Ploieşti, Petre Buduru, a declarat că raporturile contractule ale managerului sportiv Florin Prunea cu gruparea ploieşteană au încetat motivând decizia prin politica de restructurare.

„Este adevărat, începând de astăzi, raporturile contractuale cu Florin Prunea au încetat. Este vorba de o decizie a Consiliului de Administraţie care vizează restrângerea activităţii în mai multe sectoare. Am restructurat mai multe persoane, nu doar la acest nivel, ci şi la cel al personalului auxiliar, de la terenuri, cantină sau hotel", a declarat Buduru.

Oficialul grupării prahovene a mai spus că singurul sector unde Astra va mai face angajări este la nivelul echipei: „Singurul sector unde Astra mai face angajări este la nivelului lotului, unde trebuie să existe concurenţă. Am legitimat un nigerian deţinător de paşaport bulgar, Udoji, şi mai avem în vedere încă 3 jucători".

La rândul său, fostul manager sportiv al echipei Astra Ploieşti, Florin Prunea, a declarat, miercuri, că este surprins de hotărârea conducerii clubului prahovean de a renunţa la serviciile sale şi a negat acuzele aduse de patronul Ioan Niculae, potrivit cărora ar fi furnizat informaţii presei.

„Am venit la Astra să stau la club de dimineaţa până seara, iar din acest punct de vedere domnul Niculae nu are ce să îmi reproşeze. Eu nu am venit să fiu un căţeluş care stă în spatele maşinii şi dă din cap. Am fost privilegiat că am lucrat la un club aşezat din punct de vedere financiar în această perioadă de criză", a spus Prunea. **SURSA MEDIAFAX**

PRUNEA SE SCUZĂ

Florin Prunea a infirmat declaraţiile lui Ioan Niculae potrivit cărora ar fi furnizat informaţii eronate în presă, pentru a împiedica instalarea lui Marius Şumudică la conducerea tehnică a ploieştenilor. „Am fost surprins de poziţia dânsului. Sunt ultimul om care ar fi dat informaţii la presă. Când am venit am fost obligat să apar cât mai puţin în presă, deşi un club are nevoie de deschidere. Astra nu se poate îndrepta decât în direcţia trasată pe termen mediu şi lung de domnul Niculae. Astra e în primele trei cluburi ca lot şi valoare. Cred în continuare că această echipă poate mai mult", a adăugat Prunea.

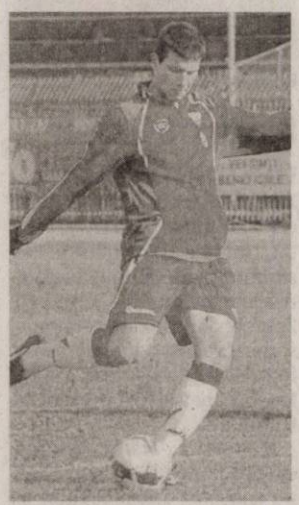

George Ţucudean FOTO: FAN

Ţucudean, gol la tineret

LOVECI. Echipa naţională de tineret a României a terminat la egalitate, marţi, în deplasare, scor 1-1 (1-1), cu reprezentativa similară a Bulgariei, într-un meci amical disputat la Loveci.

Bulgarii au deschis scorul prin Vasiliev, în minutul 3, „tricolorii" reuşind egalarea prin Ţucudean, în minutul 45. Selecţionerul Emil Săndoi a început partida în următoarea formulă de echipă: Moldovan - Râpă, Muth, Rada, V. Lupu - Grozav, Selagea, Brata - Enache, Ţucudean, C. Matei. **SURSA MEDIAFAX**

Selecţionerul Columbiei a preferat să plece

BOGOTA. Selecţionerul Columbiei, Hernan „Bolillo" Gomez, care, conform presei locale, a lovit o femeie, a demisionat, marţi, la 24 de ore după ce şi-a cerut scuze public.

Luni, Hernan „Bolillo" Gomez, şi-a cerut scuze, luni, după ce presa a dezvăluit că a agresat o femeie care a criticat jocul echipei sale. „În legătură cu incidentul care a avut loc sâmbătă şi care mă frământă, vreau să spun public că regret profund gestul meu şi faptul că mi-am pierdut calmul în asemenea mod", a declarat Gomez.

„Vreau să-mi prezint scuze public pentru comportamentul meu. O astfel de atitudine nu este în niciun caz acceptabilă şi mai ales din partea unei persoane ca mine, care nu s-a aflat niciodată într-o astfel de situaţie în 26 de ani de carieră profesională", a mai spus Gomez. **SURSA SPORT365.RO**

Dorin Goga FOTO: EPA

Timişoara, la căpăt de drum?

Fiscul a pus sechestru pe unsprezece jucători şi cu greu „Poli" va putea să-şi deblocheze conturile.

TIMIŞOARA. Direcţia Generală a Finanţelor Publice a judeţului Timiş a pus sechestru asigurator pe 11 jucători din lotul Politehnicii Timişoara, printre care se află Laszlo Sepsi şi Dorin Goga, pentru datorii din impozite şi contribuţii pentru salariile fotbaliştilor, în valoare de 25 de milioane de lei. Potrivit înregistrărilor existente în Arhiva electronică de garanţii reale mobiliare, fiscul din Timişoara a emis titluri executorii şi a pus sechestru asigurator pe drepturile de proprietate asupra a 11 fotbalişti, respectiv Marian Cisovsky, Laszlo Sepsi, Dorin Goga, Ionuţ Matei, Paul Curtean, Paul Coşovanu, Florin Călugăru, Ioan Mera, Bogdan Moroşan, Sevastian Petruş şi Florin Sandu, pentru datorii din impozite şi contribuţii pentru salariile fotbaliştilor în valoare de aproximativ 25 de milioane de lei (6 milioane de euro). Potrivit sursei citate, în arhiva electronică sunt înscrise 30 de creanţe fiscale ale grupării timişorene, retrogradată în Liga a II-a la finalul sezonului trecut, din cauza unor datorii la bugetul statului, reprezintând impozite pe veniturile din salarii, contribuţii la asigurările de sănătate, atât pentru angajator, cât şi pentru angajat, şomaj, contribuţii fond garantare plată creanţe salariale, contribuţii pentru concedii sau indemnizaţii de la persoane fizice sau persoane juridice, la care se adaugă majorări şi penalităţi de întârziere. **SURSA MEDIAFAX**

Regretă că Steaua nu poate evolua acasă

BUCUREŞTI. Atacantul echipei Steaua, Raul Rusescu, a declarat că regretă că formaţia antrenată de Roni Levi nu evoluează în arena din Bulevardul Ghencea.

„Îmi pare rău că nu putem juca în Ghencea. Chiar dacă s-ar ajunge la un acord între părţi, cred că o bună perioadă n-am putea să jucăm acolo. E păcat pentru că Steaua a însemnat ceva pe Ghencea şi va însemna tot timpul. Dar asta e situaţia. Nu prea mai contează unde jucăm acum. E destul de greu. Trebuie să jucăm oriunde, oriunde suntem iubiţi", a spus Rusescu.

Întrebat ce le transmite suporterilor pentru a fi alături de echipă chiar dacă aceasta nu evoluează pe stadionul Steaua, acesta a răspuns: „N-avem ce să le transmitem suporterilor, e problema lor dacă nu vor să fie alături de noi şi să ne încurajeze. Noi ce putem face? Să câştigăm meciurile şi să sperăm că vor fi în continuare alături de noi". **SURSA MEDIAFAX**

Rusescu deplânge situaţia în care a ajuns Steaua FOTO: FAN

Eto'o ar putea ajunge la Anji

MILANO. Oficialii grupării Internazionale Milano au confirmat, marţi, că negociază cu clubul rus Anji Mahacikala un eventual transfer al atacantului camerunez Samuel Eto'o.

„Am avut o întâlnire. Am ascultat propunerea lor, dar, deoarece este vorba despre un jucător important, nu se poate regla într-o după-amiază. Ne vom întâlni din nou", a declarat directorul sportiv al clubului italian, Marco Branda. **SURSA MEDIAFAX**

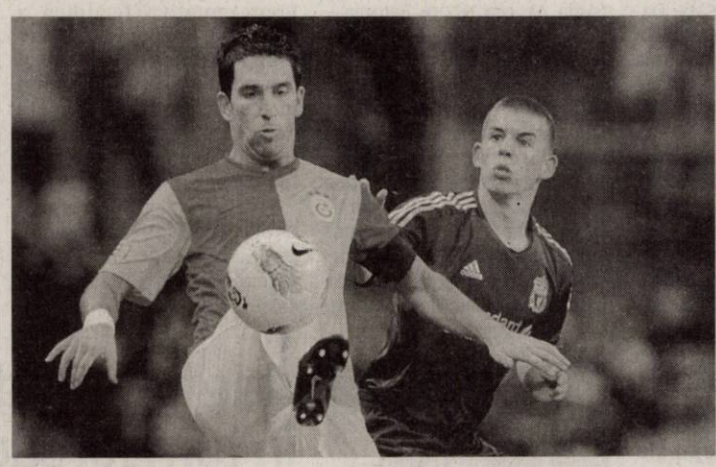

LA ATLETICO

Galatasaray şi Atletico Madrid au ajuns la un acord pentru transferul lui Arda Turan, pentru suma de 12 milioane de euro, a anunţat clubul turc pe site-ul oficial. „Negocierile dintre Galatasaray şi Atletico Madrid în privinţa transferului lui Arda Turan s-au încheiat cu un acord", a anunţat Galatasaray. FOTO: EPA

George Copos refuză să joace în Giuleşti

BUCUREŞTI. Acţionarul majoritar George Copos a declarat, miercuri, că refuză propunerea CS Rapid, conform căreia echipa de fotbal poate juca pe Giuleşti în etapa a IV-a dacă achită 150.000 de lei până la 13 august, transmiţând clubului sportiv să ia stadionul acasă pentru a creşte găini.

„Am fost şi am făcut punctajul, datoria noastră totală pentru utilităţile la stadion, la data de 30 iunie, era de 121.000 de lei. Atât şi niciun leu mai mult. Ni s-a raportat acest lucru în scris. Nu înţeleg de ce ei propun acum să achităm 150.000 de lei. Atunci să ia stadionul acasă, să-l ia să crească găini şi alte orătănii pe el", a spus oficialul rapidist.

Copos susţine că ar fi de acord totuşi cu plata sumei de 150.000 de lei, dar 30.000 din aceasta să reprezinte o sponsorizare pentru orice secţie din cadrul CS Rapid. **SURSA MEDIAFAX**

Suspendare bizară pentru un rugbist

TOKYO. Un rugbist japonez Ryohei Yamanaka a fost suspendat doi ani după ce a fost depistat pozitiv cu un steroid anabolizant, care, susţine el, provenea de la o cremă de ras pentru mustaţă, a anunţat Federaţia Japoneză de Rugby.

Ryohei Yamanaka, în vârstă de 23 de ani, o selecţie, nu va evolua în nicio competiţie până la 27 aprilie 2013 şi va rata astfel Cupa Mondială de rugby, care se va desfăşura în Noua Zeelandă, în perioada 9 septembrie - 23 octombrie. Jucătorul a efectuat un control antidoping în timpul cantonamentului din aprilie, când echipa se pregătea pentru turneul celor cinci naţiuni din Asia. Analizele eşantioanelor A şi B au arătat prezenţa de methandriol, un steroid anabolizant, conform federaţiei japoneze.

Rugbistul de la formaţia Kobelco Steelers a explicat că a folosit o cremă pentru a-şi rade mustaţa. **SURSA SPORT365.RO**

Încălzește-ți musculatura FOTO: FAN

Evitaţi infarctul în timpul sportului

BUCUREŞTI. Activitatea fizică pe care o desfășurați cere o adaptare progresivă a corpului și mai ales a sistemului cardiovascular. O încălzire prealabilă, de cel puțin 10 minute, este absolut necesară pentru a crește încet frecvența cardiacă și temperatura corpului. Ea favorizează și dilatarea vaselor care irigă mușchii. Condiții indispensabile unei bune desfășurări a efortului.

85

la sută din oameni au virusul herpetic în stare latentă în organism, dar erupția apare la numai 10% din ei. Odată ce ne infectăm cu virusul herpetic, el rămâne în stare latentă în organism. Herpesul reapare, pentru că virusul se reactivează sub influența unor factori cum ar fi expunerea prelungită la soare. O alimentație săracă în nutrienți, duce la „trezirea" virusului herpetic.

Un plasture din silicon şterge cicatricele

WASHINGTON. Un nou tip de plasture a fost creat pentru a estompa cicatricele lăsate de intervențiile chirurgicale. Produsul a fost realizat din silicon și se aplică imediat ce se îndepărtează firele de sutură. Trebuie să rămână pe rană pentru o perioadă de 8 săptămâni, iar efectul de reducere a cicatricelor post-chirurgicale se obține prin faptul că plasturele ajută la reducerea tensiunii resimțite la nivelul tegumentului.

Un ceai sănătos FOTO: FAN

Şi coaja cepei trebuie folosită!

LONDRA. Cercetătorii britanici au descoperit că în coaja cepei se găsesc numeroase substanțe cu valoare nutrițională mare, precum fibre, flavonoizi și fenoli. Astfel, coaja de ceapă poate fi folosită în dietă, mai ales sub formă de ceaiuri, aceasta ajutând la scăderea riscului de apariție a tulburărilor gastrointestinale, a bolilor de inimă, a cancerului de colon, a diabetului de tip 2 și a obezității.

Ce boli poţi lua din apă

Înotatul în aer liber este extrem de popular, mai ales vara, însă mulți dintre cei care îl practică nu știu că pot lua diverse boli din apă.

Înotul în ape dulci este mai periculos decât în apa de mare FOTO: FAN

LONDRA. „Apa de mare nu cauzează atât de multe probleme deoarece apa nu stagnează, iar salinitatea împiedică înmulțirea bacteriilor. Înotul în ape dulci este mai periculos", a declarat microbiologistul Paul Hunter, scrie dailymail.co.uk. Specialiștii spun însă că acesta nu este un motiv de îngrijorare dacă sunt luate anumite măsuri de precauție.

Leptospiroza sau maladia Weil

Este o infecție provocată de urina animalelor. Simptomele bolii sunt stările de vomă, diareea, dureri de cap, dureri musculare, iar netratată, boala poate provoca moartea din cauză că organele cedează. „Leptospiroza este răspândită din urina șobolanilor, a vulpilor, iepurilor și chiar a aricilor și poate fi contactată din ape stătătoare. Un om poate contacta boala dacă bea apă infectată, însă maladia intră în organism dacă ajunge în sânge", spune microbiologul Paul Hunter. Pescarii și persoanele care se plimbă cu canoe sau jet-ski sunt de obicei victime ale bolii deoarece se taie adesea în apă.

Sfaturile specialiștilor: purtați sandale pentru a evita tăieturile pe tălpi, iar dacă aveți o rană, nu intrați în apă; nu înotați într-o zonă urbană decât în cazul în care sunteți siguri că apa este monitorizată pentru siguranță.

Criptosporidioza

Este provocată de un parazit care atacă intestinul subțire. Boala este comună la copiii cu vârste între unu și cinci ani, însă poate afecta pe oricine. Simptomele sunt diareea, stări de vomă, deshidratare, dureri puternice de cap și câteodată o iritație pe piele, în jurul stomacului. Netratată, criptosporidioza poate fi fatală. Criptosporidioza provine de la apele menajere sau animale moarte și este comună în zonele în care există turme de oi sau vaci, care pot urina în apă.

Sfaturile specialiștilor: spălați-vă bine pe mâini după ce intrați într-un râu; nu mâncați nimic până nu vă asigurați că mâinile sunt perfect curate.

E.coli

Deși este asociată cu toxiinfecția alimentară, boala poate fi contactată și din ape care conțin resturi menajere. Provoacă stări de vomă și diaree și poate fi fatală, însă dacă este tratată cu antibiotice, se vindecă destul de repede.

Otita externă

Este o infecție comună cunoscută sub numele de „urechea înotătorului" deoarece persoanele care înoată regulat sunt de cinci ori mai expuse la aceasta. Mici zgârieturi, tăieturi sau

> Din cauza resturilor menajere sau a infecţiilor răspândite de animalele sălbatice, apele pot fi contaminate
>
> PAUL HUNTER

pete pe piele pot vulnerabiliza urechea în fața bacteriilor din apă, iar aceasta se poate inflama și cauza mâncărimi. În cazurile severe bolnavul poate chiar surzi temporar.

Sfaturile specialiștilor: nu băgați urechile în apă dacă nu sunteți siguri că apa este curată; folosiți dopuri de urechi pentru a evita ca apa murdară să intre în interiorul urechilor.

ŞI ALGELE PRODUC NEPLĂCERI

Deși nu provoacă nicio boală, și algele sunt printre bacteriile care aduc neplăceri persoanelor care înoată. Algele pot provoca iritații, mâncărimi, probleme ale stomacului sau reacții alergice care duc la dificultăți de respirație.

Greutatea mare a gravidei scade IQ-ul copiilor

ONTARIO. Femeile însărcinate care mănâncă mai mult decât ar fi normal riscă să aibă copii cu tulburări alimentare și cu un IQ scăzut, arată cercetări recente realizate la Universitatea „McMaster" din Ontario, Canada. Potrivit cercetătorilor canadieni, pe lângă problemele deja cunoscute ale gravidelor supraponderale, precum cel de tromboze sau de diabet gestațional, există și acela al afectării fătului. Mai exact, copiii gravidelor supraponderale au un risc cu 11% mai mare de tulburări alimentare atunci când devin adolescenți, comparativ cu copiii ale căror mame au avut o greutate optimă în timpul sarcinii. De asemenea, IQ-ul acestor copii este mai mic cu patru puncte, mai arată studiul.

Atenție la IQ-ul copilului! FOTO:FAN

Vitamina B9, bună pentru intelect FOTO: FAN

Acidul folic le creşte performanţa intelectuală

STOCKHOLM. Elevii care au un nivel ridicat de acid folic (vitamina B9) în sânge au rezultate mai bune la școală, potrivit oamenilor de știință suedezi de la Universitatea „Orebro". Cercetătorii au analizat nivelul acidului folic din sângele a 336 de elevi cu vârsta de 15 ani.

Totodată, s-a mai luat în calcul și situația școlară a elevilor până în acel moment. S-a observat că voluntarii care aveau un nivel optim de vitamina B9 în sânge aveau și notele cele mai bune la școală. Acidul folic se găsește și în vegetalele cu frunze verzi, în fasolea uscată, alune, nuci și în cereale.

În cazul adolescenților, doza zilnică recomandată este de 300 mcg/zi și poate fi asigurată și prin suplimente alimentare.

Cum să faci un grătar cât mai sănătos şi gustos

BUCUREŞTI. Gastronomii împărtășesc o serie de idei, simple, dar de efect, pentru a pregăti un grătar cât mai sănătos și gustos, cu mai multe tipuri de carne și legume.

Carnea de vită: Pentru început, alegeți o carne cât mai sănătoasă, de preferat care să provină de la vaci hrănite cu iarbă nepoluată. Evitați carnea provenită de la vacile hrănite cu porumb sau cărora le-au fost injectați hormoni de creștere sau antibiotice.

SOSURILE ŞI MARINATELE

Cel mai bine este să le pregătiți în casă, dar, dacă nu aveți timp, aveți grijă când le alegeți din supermarket. Optați pentru cele care nu conțin sirop de porumb, conservanți, aditivi, coloranți artificiali și arome artificiale. Căutați sosurile din ingrediente naturale.

Legumele, alături de carne, la fel de sănătoase preparate la grătar FOTO: FAN

Carnea tocată: Alegeți carne de curcan sau de vită care să conțină maximum 7% grăsime, de preferat cu un conținut cât mai mic de grăsimi saturate.

Peștele: Somonul este o alegere excelentă pentru grătar, fiind bogat în acizi grași Omega 3.

Optați pentru cel prins în Alaska, deoarece somonii din Atlantic sau cei crescuți în ferme pot conține multe substanțe chimice dăunătoare.

Legumele: Devin foarte gustoase făcute pe grătar. Alegeți legume consistente, precum vinete, ciuperci, ardei, ceapă și sparanghel.

Folosiți un coș special pentru grătar pentru ca bucățile de legume să nu cadă pe cărbunii încinși.

Porumbul: Puneți-l pe grătar cu tot cu foi, pentru ca boabele să nu se ardă sau să se usuce.

Lăsați porumbul să se coacă timp de 15-20 de minute.

Oul, bun la inimă FOTO:FAN

Previne bolile de inimă

ALBERTA. Persoanele care consumă zilnic câte un gălbenuș de ou crud sunt mai ferite de bolile cardiovasculare și de cancer, potrivit oamenilor de știință canadieni de la Universitatea din Alberta. În gălbenușul de ou se găsesc doi dintre cei mai puternici antioxidanți, triptofanul și tirozina, care combat radicalii liberi.

Trei demnitari vin la Arad pentru un singur SMURD

ARAD. Vineri sunt aşteptaţi la Arad, ministrul de interne Traian Igaş , Raed Arafat, secretar de stat în Ministerul Sănătăţii şi Marcel Lucaciu, şeful Inspectoratului Judeţean pentru Situaţiii de Urgenţă. Principala lor ţintă va fi viitoarea locaţie a Bazei SMURD care va fi amplasată pe Aeroportul Arad, mai exact pe aerodrom. Aşa cum am mai scris, aceasta va fi cea de a patra bază din ţară după cele din Bucureşti, Iaşi şi Târgu Mureş şi va acoperi toată zona de vest a ţării (Caraş-Severin, Timiş, Bihor, Hunedoara şi Arad). Chiar dacă iniţial era prevăzut ca o dată cu vizita să vină şi elicopterul SMURD, aterizarea lui pe aeroportul arădean este încă întârziată din cauza licitaţiei. **JA-M.A.**

Prima instanţă i-a dat dreptate lui Ovidiu Balint

ARAD. Înstanţa arădeană s-a pronunţat într-unul din cele trei procese dintre Ovidiu Balint, directorul destituit al Casei de Cultură a Municipiului, şi Primăria Arad. E vorba de cel în care autoritatea locală l-a acuzat, în urma controlului Curţii de Conturi, că ar fi prejudiciat bugetul local cu o sumă de peste 90 000 lei prin cheltuieli nejustificate. Sentinţa dată a fost în favoarea fostului director, dar partea adversă a înaintat recurs la Curtea de Apel din Timişoara. Din informaţiile primite se pare că nici una dintre contraexpertize, nici cea solicitată de Balint şi nici cea cerută de Primăria Arad, nu l-ar fi inculpat pe fostul director. Ovidiu Balint nu a putut fi contactat telefonic pentru a da o declaraţie. Pe lângă acest proces care se mută la Timişoara, au mai rămas două pe rolul instanţei arădene. În ambele, cel care a intentat acţiunea în judecată a fost Ovidiu Balint. Într-unul se contestă demiterea din funcţia de director şi se solicită reangajarea, iar în celălalt se contestă comisia, din cadrul CLM Arad, care a evaluat activitatea fostului director, rezultatele evaluării fiind cele care au determinat demiterea lui. **JA-M.A.**

Ovidiu Balint FOTO:JA

Nu vor gunoiul la comun

Reprezentanţii ULALA solicită modificări la contractele de salubrizare.

ARAD. „Nu semnaţi acum contractele de salubrizare cu firma de salubritate" este mesajul pe care ULALA ţine să îl transmită Asociaţiilor de Proprietari. În opinia reprezentanţilor Uniunii Locative, forma actuală a contractului nu este cea optimă. Principala obiecţie o reprezintă revenirea încasării tarifului de salubritate de către Asociaţiile de Proprietari şi nu plata individuală. „Propunem o modalitate de încasare opţională. Cei care decid în urma hotărârilor luate în comitetele executive ale Asociaţiei să încaseze la comun o pot face dar cei care decid ca aceste contracte să fie individuale, să aibe această posibilitate" a precizat preşedintele ULALA, Dorina Lupşe. „În situaţia în care se decide ca plata să fie prin asociaţie, cel care trebuie să semneze contractul cadru nu este administratorul ci preşedintele care o reprezintă din punct de vedere juridic", a mai punctat Lupşe.

ULALA vrea ca plata gunoiului să fie individuală FOTO: JA

Argumente contra

Printre argumentele aduse de către Uniunea Locativă, susţinută de arădeanca Ştefania Zăvoianu, cunoscută pentru lupta sa pentru anularea taxei de salubritate, sunt: „inexistenţa la nivel local a Regulamentului Serviciului de Salubrizare întocmit conform prevederilor legii 101/20 a serviciilor de salubrizare a localităţilor" dar şi faptul că acest „contract de prestare propus prin HCL 175, conţine erori de formă şi fond, întrucât are ca obiect activitatea de colectare a deşeurilor, dar regăsim în cuprinsul lui prevederi privind şi depozitarea acestora" au subliniat reprezentanţii ULALA. De asemenea, au mai menţionat existenţa unor diferenţe între prevederile contractului cadru de prestare a serviciului de salubritate, prevăzut de ANSCR şi cel propus spre semnare, diferenţe care în opinia reprezentanţilor Uniunii nu pot fi făcute decât „prin acordul între cele două părţi".

Datorii mai mari

Un alt motiv invocat este numărul mare de restanţieri din asociaţiile de proprietari. „Debitele existente vor fi din ce în ce mai mari dacă se mai adaugă şi restanţele la această taxă, penalităţile şi majorările în cazul neachitării", a punctat vicepreşedintele ULALA, Vasile Arion. **JA-M.A.**

→ NEMULŢUMIRI

Toate nemulţumirile legate de acest contract, chiar dacă nu au fost formulate în momentul în care proiectul CLM a fost pus la transparenţă, vor fi depuse la Primăria Arad şi la Prefectură.

Elevii virtuali ai şcolilor arădene

Diferenţa prea mare între numărul absolvenţilor de gimnaziu şi cei înscrişi la liceu pare a fi dată de înscrişii virtuali.

ARAD. În acest moment nu există un control clar la nivelul judeţului al tuturor elevilor înscrişi în toate unităţile şcolare. „Am gândit un proiect care sper să-l putem concretiza foarte repede şi care să ne permită să avem situaţia exactă a numărului de elevi din şcolile arădene.

E vorba de un program informatic pe care să-l implementăm la nivelul tuturor unităţilor de învăţământ şi care să ne permită să verificăm numărul şi numele elevilor şi dacă aceştia apar în mai multe şcoli", a mai precizat Aldescu.

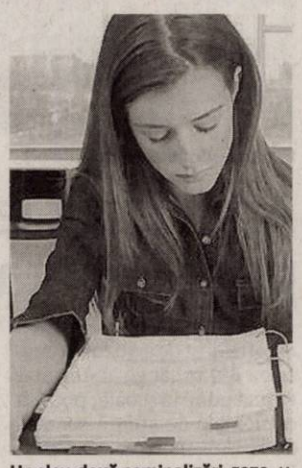

Un elev, două nominalizări FOTO: JA

Posibilele avantaje

Chiar dacă, probabil în cele mai multe cazuri, e vorba de neglijenţă din partea aparatului administrativ, avantajele unui număr mai mare de elevi nu sunt de lepădat. Un elev, doi în plus îţi poate permite să faci două clase în loc de una singura (maximum este de 30 elevi în clasă, minimum poate fi şi 15), pot fi trecuţi şi la finanţarea per elev şi poate mai primesc şi un lapte şi un corn. „Dacă după implementarea proiectului vom descoperi asemenea situaţii, cu siguranţă vor fi persoane care vor suporta consecinţele de rigoare", a completat Aldescu. O situaţie clară indică o evidenţă corectă a celor care părăsesc timpuriu şcoala şi pot fi luate măsurile de rigoare pentru a fi micşorat procentul celor care-şi abandonează studiile obligatorii. **JA-M.A.**

Primesc teren pentru pod

ARAD. Consilierii judeţeni sunt chemaţi să voteze, într-o şedinţă extraordinară, un proiect de hotărâre care se referă la primirea de către Consiliul Judeţean Arad (CJA), cu titlu de donaţie, a unui teren în suprafaţă de 5.000 de metri pătraţi. În urma studiului de fezabilitate realizat pentru construirea podului peste Mureş, între Pecica şi Sânpetrul German, s-a descoperit că 5.000 de metri pătraţi de teren, necesari pentru construcţie, se află în posesia unor persoane fizice. „Actualii proprietari sunt de acord să transfere dreptul de proprietate asupra terenului către judeţul Arad, prin donaţie", se arată în referatul proiectului. Ca atare, judeţul nostru va primi terenul cu pricina pe care va fi construit podul. **JA-A.G.**

Nicolae Ioţcu: „Ciupe ne-mbată cu apă rece"

Preşedintele CJA, Nicolae Ioţcu, dă detalii privind livrarea de apă rece către Ungaria.

ARAD. Nicolae Ioţcu, preşedintele CJA dă replică la acuzele vicepreşedintelui PNL Arad, Ionel Ciupe, făcând o serie de precizări: Licitaţia s-a desfăşurat în baza Ordonanţei 54/2006 privind contractul de concesiune şi nu conform Ordonanţei 34/2006, privind achiziţia de lucrări publice; Conform statutului, societatea Aqua Trans Mureşul SA, a cărui acţionar este Compania de Apă Arad şi Compania de Apă Bekes, este societate închisă (nu va putea fi tranzacţionată)... este persoană juridică română, are formă juridică de societate pe acţiuni de tip închis şi îşi desfăşoară activitatea în conformitate cu legile române şi cu prevederile statutului. În ce priveşte veniturile, spune Ioţcu, acestea vor fi de aproximativ 2 milioane de euro pe an, iar pe întreaga perioadă de 49 de ani circa 98 de milioane de euro, din care bugetul consolidat al statului şi Compania de Apă Arad vor beneficia de suma de 35 de milioane de euro; Valoarea investiţiei, reprezentând conductele de transfer din frontul de captare Arad-Chişineu Criş şi până la graniţa cu Ungaria, inclusiv gospodării de apă, este estimată la 7.536.000 euro, sumă care va fi asigurată de partea maghiară.

Profitul societăţii va fi de 0,10 euro/m cub de apă, calculat la minim 8.000.000 de metri cubi pe an. S-a solicitat şi s-a negociat ca profitul minim realizat de societate să fie de 800.000 euro, chiar în condiţiile în care partea maghiară nu ar cumpăra anual cantitatea minimă prevăzută în contract. Profitul societăţii nou create poate să varieze între 800.000 euro pe an şi 1 milion de euro.

> „Inclusiv Compania de Apă va beneficia
> NICOLAE IOŢCU

Rezervă 40%

„În urma tranzacţiei dintre Arad şi Bekes şi a consumului de apă de către arădeni, mai rămâne o rezervă de 40% din capacitatea de livrare. Această rezervă reprezintă mai mult decât livrăm părţii maghiare. Îl invit pe domnul Ciupe să ne aducă clienţi pentru această rezervă, iar valoarea tranzacţiilor domniei sale să atingă suma de un miliard de euro, suma vehiculată de acest domn. Românii au o vorbă: să nu te îmbeţi cu apă rece. Se pare că domnul Ciupe încearcă să-i «îmbete» pe arădeni cu un subiect - apa potabilă - pe care nu-l stăpâneşte şi care nu are niciun scop ascuns", a declarat Ioţcu. **JA-T.S.**

Apa, măr al discordiei FOTO: JA

Colaborare medicală cu Debrecen

Pentru implementarea unui sistem de proiecţie tridimensional, direct din sala de operaţie.

ARAD. Galajda Zoltán, directorul Clinicii de Cardiologie din Debrecen a vizitat, marţi, Universitatea de Vest „Vasile Goldiş" unde a fost primit de prof. univ. dr. Aurel Ardelean, rectorul universităţii arădene.

UVVG are o colaborare deosebită cu dr. Galajda Zoltán pe linia implementării unui sistem de proiecţie tridimensional, direct din sala de operaţie. Este vorba despre o operaţie care se face fie pe sistemul cardiac, fie pe sistemul vascular şi se proiectează într-un amfiteatru pentru studenţii de la Facultatea de medicină, care pot să deprindă astfel tehnica de operaţie. Acest sistem tridimensional fixează imaginea chiar în faţă, cel care urmăreşte intervenţia chirurgicală având astfel posibilitatea de a-şi închipui că execută singur operaţia. Se pot face şi observaţiile de rigoare asupra modului de însuşire a unor deprinderi pentru acest tip special de operaţii.

Din punct de vedere didactic, acest sistem tridimensional are o importanţă deosebită în pregătirea studenţilor încă de la nivelul facultăţii cu operaţiile privind sistemul cardio-vascular. De asemenea, poate să ajute foarte mult în înţelegerea fenomenelor circulatorii de la nivelul aparatului vasculo-cardiac.

„Din toamnă - a precizat rectorul Ardelean - sperăm că vom reuşi să-l determinăm pe dr. Galajda Zoltán să susţină cursuri ca profesor asociat al Universităţii de Vest «Vasile Goldiş», în cadrul Facultăţii de medicină, fiind unul dintre specialiştii reputaţi din Europa în domeniul chirurgiei cardiovasculare". **JA-V.F.**

S-au pus bazele viitoarei colaborări FOTO: FAN

Curăţă piscina cu ajutorul aparatelor

AUTOMAT. Cea mai uşoară metodă de a curăţa piscina este cu ajutorul aparatelor. Pentru ce să petreci foarte mult timp curăţând sau aspirând manual piscina, atunci când tehnica ne oferă soluţii foarte practice la preţuri destul de convenabile? Roboţi de curăţare ce funcţionează la tensiuni mici şi sunt dotaţi cu saci proprii de reţinere a murdăriei pot fi de un real ajutor. Ciclurile lor de funcţionare sunt de două, patru şi şase ore. Atunci când introduci robotul în piscină, el parcurge toată suprafaţa bazinului, urcând chiar pe pereţi şi curăţând linia de apă. Există, de asemenea, posibilitatea de programare a modului de curăţare după forma, finisarea şi dimensiunile piscinei, iar modelele de vârf sunt dotate cu telecomandă.

RELAXARE

Salteaua gonflabilă este unul dintre cele mai utile accesorii pentru piscină. Există o gamă foarte largă de astfel de articole, de la cele mai mici modele, la adevărate fotolii gonflabile. FOTO: FAN

Asigură un loc cu umbră

CANAPEA. Oricât de mult ţi-ar plăcea soarele, trebuie să te asiguri că există un loc umbros în curte. Dacă nu ai copaci mai înalţi, sau o terasă acoperită, te poti feri de soare prin cumpărarea sau amenajarea unei canapele acoperite. O astfel de investiţie te va ajuta în verile călduroase, atunci când tânjeşti de puţină umbră sau de un loc mai izolat, unde să te poţi relaxa în voie. Însă, trebuie să ai mare grijă la îngrijirea ei. Pe cât se poate să o fereşti de polaie şi să te asiguri că iarna ai spaţiu să o bagi în casă.

Amenajează un bazin în curte

APA. Atunci când ai o curte lângă casă, chiar dacă este vorba doar de o „bucată" de pământ, este foarte avantajos să îţi cumperi o piscină. Piaţa din România oferă acum o gamă largă de produse, începând de la cele gonflabile pentru copii, la cele cu structură metalică, până la adevăratele bazine pentru înot. Înainte de a merge să faci o astfel de achiziţie, sau de a începe săpăturile, trebuie să te gândeti foarte bine la suprafaţa pe care o va ocupa. De asemenea te poţi interesa de pe internet de preţurile şi ofertele cele mai avantajoase. O piscină, indiferent dacă este săpată sau nu, te va ajuta să petreci mai mult timp cu familia, să faci mai mult sport şi dacă eşi chibzuit, să economiseşti bani.

Alege locul

Pentru cei care dispun de resursele financiare necesare, piscina ideală este cea săpată în curtea sau grădina proprietăţii, cu diverse funcţii ce pot face diferenţa de calitate şi lux. Costurile de amenajare nu sunt deloc de neglijat, iar cele de întretinere cu atat mai putin. Firmele la care apelaţi pentru construcţia piscinei trebuie să studieze atent locul unde doriţi să o amplasaţi deoarece trebuie să existe o anumită distanţă faţă de traseele de curent electric şi apă-canal. Se va delimita exact zona în care se vor efectua săpăturile, cea unde se va depozita materialul excavat precum şi se va lua în calcul uşurinţa de a monta instalaţiile necesare, precum ţevile de apă şi de evacuare a apei. Până la turnarea betonului, firma de construcţii va trebui să facă racordul ţevilor de apă, de curent electric, ale celor de la şi către centrala termică, dacă este cazul. O lucrare de acest gen se realizează în aproximativ 8-10 săptămâni, în funcţie de condiţiile meteo. Garanţia fiind în jur de cinci ani.

Avantaje şi dezavantaje

Un adevărat lux este piscina acoperită, care pe langă costurile construcţiei ei în aer liber, cere un efort în plus la amenajarea spaţiului de acoperire, incluzând acoperiş, geamuri, pereţi din sticlă sau alte materiale pe gustul proprietarului. Cele mai utile piscine sunt cele supraterane şi gonflabile. Ele câştigă din ce în ce mai mulţi adepţi datorită avantajelor pe care le oferă. Concepute special pentru o instalare rapidă ele au dimensiuni potrivite aât pentru adulţi cât şi pentru copiii mici. O astfel de piscină poate fi montată în cateva ore şi poate fi demontată pe timp de iarnă sau acoperită cu o prelată specială rezistentă la intemperii, pentru a proteja interiorul piscinei.

Accesorii pentru piscină

UTILE. Când alegeţi piscina de care doriţi să beneficiaţi în anotimpul călduros, nu uitaţi să vă interesaţi de accesoriile pentru întreţinerea ei şi de instalaţile de protecţie pentru prevenirea accidentelor. Pentru absorbţia apei din piscină, în funcţie de soluţia constructivă aleasă, există diferite piese. Varianta clasică prevede un sistem cu skimmere, sifon de pardoseală, refulări şi gură de aspiraţie. Pentru obţinerea apei cristaline este necesară instalarea unui sistem de filtrare. O filtrare mai eficientă este obţinută prin folosirea floculantului, o substanţă activă ce „alipeşte" particulele mici din apă formând conglomerate ce pot fi reţinute cu uşurinţă de către filtru. Alte echipamente utile ar mai fi panourile de comandă, lămpile cu ultraviolete, electrolizoarele, sistemele de dozare, schimbătoarele de căldură, încălzitoarele electrice, centralele termice, panourile solare, pompele de căldură, aspiratoarele manuale, semiautomate sau automate; cascadele, tunurile de apă, ciuperca de apă, trambulinele, toboganele, etc.

SC BAT SA ARAD
cu sediul în Arad, str Poetului nr 131.a
Angajează
• Inginer ofertare
• Şofer categoria BCE – transport agabaritic
• Lăcătuşi confecţii metalice
• Vopsitori
Informaţii la telefon 0257-273316, 0257-289904 (H-306198)

ZENTYSS
S.C. ZENTYSS S.R.L.
Companie de productie si distributie materiale termoizolante
recruteaza pentru echipa din Arad:
OPERATORI MASE PLASTICE

Descrierea postului / Responsabilitati:
- urmareste tehnologia de fabricatie a produselor si modul de operare al liniei de expandare/extrudare panouri din polistiren, a utilajelor auxiliare, precum si procedurile referitoare la pornirea /oprirea masinilor;
- urmareste / corecteaza parametrii de operare ai masinilor din componenta liniei si ai utilajelor auxiliare;
- urmareste calitatea produselor;
- utilizarea documentelor de productie in vederea exploatarii liniei de fabricatie;
- raspunde de realizarea in conditii de calitate si in termen

Cerinte:
- Studii medii
- Spirit si ablitati ptr m-ca in echipa
- Corectitudine, rezistenta la stress
- Disponibilitate-program m-ca in ture
- Responsabilitate, flexibilitate
- Implicare

Bonus / beneficii:
- Transport

Persoanele interesate sunt rugate sa trimita pana miercuri, 26 august a.c. un Curriculum Vitae la: S.C. ZENTYSS S.R.L., Str. Ogorului, F.N., Arad – Biroul Resurse Umane sau pe adresa de email: andrea.fulop@zentyss.ro specificand pozitia pentru care candideaza.
Numai candidatii selectionati vor fi contactati pentru interviu. (H-305465)

S.C. J&R CAR S.R.L. Sucursala Arad
angajează CONTABIL, cu experienţă.
CV-urile se trimit pe adresa de e-mail:
jrcararad@gmail.com
(H-306301)

S.C. angajeaza
MECANICI AUTO.
Pentru informatii sunati la
0257219014 si 0729039048. (H-300468)

EVIDENŢIAZĂ-TE!

Talon valabil
până în
31 august 2011

Text: DATA apariţiei:.....

Date personale:

Nume şi Prenume:

Telefon:

Buletin de identitate:

TALON + PREŢUL CATEGORIEI AFERENTE

Anunţurile se preiau zilnic, la ghişeu, până în ora 16[00], după această oră, se pot prelua doar prin intermediul sistemului online de preluare al anunţurilor disponibil pe www.jurnalaradean.ro . Anunţurile de mică publicitate din Jurnal Arădean se publică pe baza talonului din ziar
Redacţia nu îşi asumă responsabilitatea pentru conţinutul anunţurilor de mică publicitate!
JURNAL ARĂDEAN

GARSONIERE

PF vând garsonieră, Confecţii, Rebreanu, urgent, 7.300 Euro, 0724.298.069. 287266

Urgent! Vând garsonieră, confort 1, et. 4, Miorița, 38 mp, baie cu vană, balcon închis+ o debara, separat pe casa scării, Arad, str. Săvârşin, bl. 173. Telefon 0742.426.198. 303787

Vând garsonieră confort 1, 38 mp, cu pivniță, zugrăvită recent, uşi schimbate, mobilată, 19.000 Eur/negociabil, 0752.425.210. 287559

Vând garsonieră, 31 mp, UTA, amenajată, aranjată, 15200 eur/neg. 0724.442.686. 218930

AP.1 CAMERA

Vând Ap.1 cameră 46 mp, etj. 1, contorizat, termopan, balcon, izolat termic, pivniță.Telefon 0744.692.130. 278235

Vând apartament o cameră, ultracentral, suprafaţă 44 mp, etaj II, amenajat, preţul 29.000 euro/neg, ☎0741.158.777. 296868

Vând apartament 1 cameră, zona Gării, amenajat, mobilat, 26.000 Eur. Tel. 0722.777.119. 304341

Vând urgent apartament 1 cameră, etaj I/III, lângă Spitalul Judeţean şi Campusul Universitar, mobilat modern, termotecă, ideal pentru tinerii căsătoriţi şi studenţi, negociabil. 0731.236.261. 300073

AP.2 CAMERE-ARAD

Cumpăr apartament 2 camere: centru, Micălaca, Alfa. Piata pe loc!!! ☎0744.849.390. 262161

Ocazie! 2 camere, ultracentral, etaj intermediar, condiţii bune, 35.000 euro, 0731.832.469. 298769

Ocazie! 2 camere, Vlaicu, amenajat, zonă bună, 32.500 euro/negociabil, 80 mp. 0731.832.469. 298769

Vând apartament cu 2 camere semidecomandat, zona Macul Roşu, etaj 3, termopane, uşi metal, 55.000 Eur. Tel. 0722.609.755. 297248

Vând apartament două camere decomandate, Calea Romanilor, 6/10, 29.000 Euro, negociabil. Tel. 0726.158.458. 303851

Vând apartament 2 camere, et. 1, bloc nou, cu centrală proprie, parcare în curte şi izolaţie 8 cm, Cocorilor nr. 5. Telefon 0762.213.545. 208542

Vând apartament 2 camere, zona Vlaicu, Aleea Amara, amenajat modern, la parter. Relaţii tel. 0741.425.776, 0770.697.481. 287214

Vând apartament 2 camere pe Calea Romanilor, bloc turn, parter. Telefon 0722.707.726. 287257

Vând apartament 2 camere, 54,74 mp utili, neamenajat, Arad, str. N.Bălcescu, cumpărat cu L 112. Telefon: 0755.240.703. 290043

Vând apartament 2 camere, Romanilor, decomandat, amenajat, 34.000 Eur, 0744.849.390. 299977

Vând apartament 2 camere, semidecomandat, parter înalt, fără îmbunătăţiri, zona Tic-Tac. Posibilitate privatizare. Telefon: 0745.526.714, 0744.259.791. 300067

Vând apartament 2 camere, centrală proprie, garaj, 0744.996.386. 300498

Vând apartament 2 camere pe malul Mureşului, Bl. 301, 28.000 Euro. Telefon 0722.405.294. 301768

Vând apartament 2 camere, decomandat în Alfa, baie, bucătărie, balcon închis cu termopan. Informaţii: 0766.343.866. 303581

Vând apartament 2 camere, zona 300, et. IV, 29.000 Euro, 0722.606.527. 306199

Vând apartament 2 camere, Milea, lux, decomandat, superb, ieftin, 0729.930.554, 0770.366.853. 306360

Vând apartament, zona Spital Judeţean, bloc nou, 2 camere, et. 1, centrală proprie, parcare în curte, izolaţie 8 cm. Telefon 0762.213.545. 208305

Vând urgent apartament 2 camere, Aradul- Nou, telefon: 0746.210.112. 305894

AP.3 CAMERE-ARAD

Ocazie! 3 camere, zonă bună, etaj 1, neamenajat, 34.000 euro, 90 mp. 0731.832.469. 298769

Vând (închiriez) apartament 3 camere amenajat şi mobilat, zona 300, et. I, 0722.606.527. 306185

Vând apartament 3 camere, 2 băi, 102 mp, etaj I, Micălaca 300, lângă facultate, informaţii: 0746.825.901. 281690

Vând apartament 3 camere, 180 mp, central, 80.000 Euro, 0756.245.548. 292998

AP.3CAMERE-JUDETUL ARAD

Vând apartament central, în loc. Vladimirescu. Telefon 0723.449.617. 301773

AP.4 CAMERE-ARAD

Ocazie! Apartament 4 camere, ultracentral, 160 mp, etaj I, pretabil birou/locuinţă, 72.000 euro, 0731.832.469. 305391

Vând apartament 4 camere, etaj 3, clima, centrală proprie gaz, str.Peneş Curcanu. Informaţii 0744.552.081. 250406

APARTAMENT LA CASĂ

Vând apartament central, la casă, 3 camere, mansardă, 50.000 Euro, negociabil. Telefon 0756.245.548. 293110

Vând apartament la casă 73 mp, 3 camere, bucătărie, cămară, 2 boxe, la etaj, zona Piaţa Catedralei. Tel. 0770.213.873, 0740.152.829. 292517

Vând apartament la casă, două camere, ultracentral. Telefon: 0727.012.760, 0257/264.995. 298324

Vând apartament la casă 2 camere, baie, central, str.G.Coşbuc, intrare separată din stradă, preţ la vedere, telefon 0731.359.870, 0724.024.050. 303661

Vând urgent apartament la casă, în Pârneava, compus din 2 camere, bucătărie, baie, cămară alimente, hol, magazie lemne, SC= 75 mp, curte 50 mp, preţ 41.000 euro/negociabil. Telefon: 0769.279.045. 300075

CASE-ARAD

Vând casă Aradul Nou, str. Piersicilor, 4 camere+ living, amenajată modern, 77.000 Eur/negociabil uşor. Tel. 0748.268.015. 284110

Vând casă Aradul- Nou, zonă liniştită, posibilitate de a locui 2 familii, preţ acceptabil. Tel: 0754.796.354, 0357/800.257. 231402

Vând casă Aradul- Nou, 4 camere, 2 bucătării, toate utilităţile, ST- 980 mp, 0770.761.584. 303581

Vând casă cu grădină mare în Grădişte, strada Orion, nr. 30. Informaţii telefon: 0740.512.942. 290033

Vând casă nouă, în Subcetate, teren 300 mp parter+ etaj la preţul de 95.000 euro/neg.☎0741.158.777. 296868

Vând casă Pârneava, 1000 mp teren, 82.000 euro/neg. merită văzută! 0731.832.469. 298769

Vând casă particulară ultracentral, suprafaţă totală 385 mp, telefon. 0257/210.063. 300166

Vând casă pe colţ, 2 locuri, toate utilităţile pentru construcţie (Grădişte), 0742.686.880. 292149

Vând casă ultracentral, curte ST 500 mp, preţ 90.000 Euro. Telefon 0753.751.791. 292214

Vând casă 3 camere, str. Minervei, intrare comună, 25.000 euro, 0744.280.849. 296119

Vând sau schimb casă în Vladimirescu cu casă în Arad, 3 camere, 530 mp, încălzire centrală, confort 3 stele. Telefon 0257/250866, 0745.681.191. 286681

CASE-JUDETUL ARAD

Vând casă în comuna Mişca, nr. 50, jud. Arad, preţ negociabil, 32.000 lei. Telefon 0746.686.029 sau 0257/286127. 286704

Vând casă în comuna Săvârşin, formată din 2 camere, bucătărie, baie, cămară şi anexe, situată central la DN7. Informaţii la telefon 0755.137.093. 306347

Vând casă în Cermei, 5 camere, mobilate, bucătărie, baie, garaj, apă, canalizare, telefon: 0724.517.018, 0726.261.279. 287787

Vând casă în Sintea- Mică, acces la şosea şi la câmp. Telefon 0740.257.681. 301833

Vând casă în Vladimirescu, nemţească, parţial renovată, preţ informativ 45.500. Telefon 0728.144.898. 305233

Vând casă Sântana, 800 mp, cărămidă, toate utilităţile, telefon: 0721.492.296. 287691

Vând urgent casă Firiteaz 2 camere, living, baie, bucătărie, ST 2890 mp, preţ 15.000 euro, negociabil. 0753.326.472. 303661

Vând/schimb casă de cărămidă 3 camere, baie, 2 coridoare, şpaiţ, mansardă, balcon+ în curte o bucătărie mobilată şi utilată, 47.000 Eur/negociabil, în Curtici, sau apartament 2 camere+diferenţă. Tel. 0752.425.210. 287529

Vând/schimb cu apartament Arad, casă în Conop, grădină şi pământ. Tel. 0741.020.670. 262531

CASE DE VACANTA-JUD ARAD

Vând casă de vacanţă la Miniş, de la 8000 euro. 0723.550.038. 296906

VILE-JUDETUL ARAD

Vând vilă deosebită cu grădină cu vie şi pomi fructiferi, în Ghioroc. Informaţii telefon: 0740.512.942. 290033

SPATII COM-ARAD

Vând apartament parter, transformat, spaţiu comercial, Grădişte- Petru Rareş, 0744.555.660. 273377

Vând spaţiu comercial Vlaicu- Brezoianu (vitrină mare),45 mp, 23.000 Eur, 0744.849.390. 299979

TERENURI LOCAL

Ocazie! Vând teren intravilan, suprafaţa 1,35 ha, aproape de autobandă, preţul 18 Euro/mp. Telefon 0741.158.777. 304297

Vând teren 620 mp, 6 Vânători, str.Caisului, cu număr de casă, FS=11 mp, toate utilităţile la stradă. Preţ 50 Eur/mp/negociabil. Tel. 0757.329.758. 297241

VAND tren 900 mp str.TABACOVICI nr.31 tel.0756495707 246289

TERENURI JUDET

Vând loc de casă în Secusigiu, intabulat, negociabil. Tel 0724.134.170. 303714

Vând loc de casă, Livada, 1062 mp, FS 20 ml, cu utilităţi, 15.000 euro/neg, posibilităţi rate. ☎0741.158.777. 296868

Vând loc de casă, Macea, central, 0744.550.964. 297156

Vând pădure foioase, la Şiria, spre Feredeu, 10 ha compact cu CF, proprietate, preţ 2500 euro/ha/neg. ☎0741.158.777. 296868

Vând teren arabil, zona Şiria, 1ha; 0,5 ha; Măderat 1,29 cu FS şosea; 3,2 ha Păncota, la preţul pieţei. 0741.158.777. 296868

Vând teren intravilan la Vladimirescu, suprafaţă 615 mp, FS 17.35 ml, preţul 8500 euro/neg. ☎0741.158.777. 296868

Vând teren intravilan 540 mp, Bodrogul Vechi, Malul Mureşului, zonă de vacanţă, 2.800 Euro, negociabil. Telefon ☎0754.061.955. 297162

IMOBILE CHIRII

Închiriez apartament 2, 3 camere, Vlaicu, Confecţii, Alfa, mobilat, 0723.308.286. 287261

Închiriez apartament zona UTA, condiţii excelente. Merită văzut! 0731.832.469. 298769

Închiriez apartament 3 camere, zonă bună, preţ imbatabil. Merită văzut. 0731.832.469. 298769

Închiriez apartament două camere, bloc Z27, et 4/8, mobilat, frigider, aragaz, maşină spălat, contorizat, Vlaicu (lângă Poştă) 150 euro/lună, 0357.420.975. 300449

Închiriez apartament 3 camere, la parter, lângă Spitalul Judeţean Arad, renovat 2011, pretabil pentru cabinet medical sau birouri. Tel. 0749.223.130, 0740.032.635. 300576

Închiriez apartament 2 camere, mobilat, utilat, decomandat, zona Gării (aproape de Atrium), 190 euro, ☎0743.700.345. 305369

Închiriez apartament 2 camere, Micălaca, str. Beiuş, telefon: 0740.698.037. 305880

Închiriez apartament 4 camere, ultralux, utilat, mobilat modern, totul nou, Micălaca, 500 Euro, 0756.056.780. 306343

Închiriez casă 2 camere, C- lea Timişorii nr.14, teren 400 mp, 300 Eur, 0257/228411. 299978

Închiriez vilă, mobilată utilată lux, zonă excelentă, preţ bun. 0731.832.469. 298769

Închiriez 2 camere, Vlaicu, mobilat, 160 euro, zonă bună, 0731.832.469. 298769

Închiriez 2 camere, Micălaca, mobilat, utilat, zonă liniştită, preţ bun. ☎ 0731.832.469. 298769

Dau în chirie apartament 2 camere, mobilat (Piaţa Mică), 180Euro. Telefon 0722.606.448. 306266

Dau în chirie apartament 2 camere mobilate (Episcopiei), termotecă, 150 Euro, 0722.606.448. 306268

Dau în chirie garsonieră mobilată central, 100 Euro, 0726.289.694. 306265

Ofer pentru închiriere 2 garsoniere, confort 1, mobilate, Vlaicu zona Poştei, 0742.839.108. 300500

Ofer spre închiriere apartament 2 camere, parter, nemobilat, complet contorizat, Micălaca, 0770.314.194. 295795

Ofer spre închiriere apartament 1 cameră, ultracentral, parter, ideal pentru birouri, 150 euro/lună, 0754.258.110. 297524

Ofer spre închiriere apartament cu o cameră, mobilat. Telefon 0725.958.218. 303705

Ofer spre închiriere garsonieră, confort I, mobilată, Micălaca, strada Simfoniei. Telefon: 0722.407.881. 305369

Primesc elev în gazdă (băiat), zonă centrală. Telefon 0257/235958. 303718

Primesc o fată în gazdă. Informaţii: 0257/218.984, 0749.381.079. 305413

Primesc 2 tineri în gazdă. Telefon 0257/287231. 306314

SPATII COM-ARAD

Închiriez convenabil spaţiu producţie industrie alimentară sau pentru depozit diverse+ Volkswagen LT 35 lung şi înalt. Tel. 0723.483.764. 300069

Închiriez scaun coafură- frizerie, cosmetică, manichiură, 60 Eur. Tel. 0753.863.249, 0758.666.499. 287584

Închiriez spaţiu comercial ultracentral, amenajat, telefon: 0722.344.810. 290030

Închiriez spaţiu comercial, ultracentral, amenajat, pretabil diferite activităţi, vad excelent. 0731.832.469. 298586

SPATII COM-ARAD

Cumpăr spaţiu comercial (100- 200) mp, 0722.344.810. 303756

OFERTE LOCURI DE MUNCA

Angajăm şofer TIR, transport intern, experienţă, seriozitate. Informaţii: 0257/255.270. 300079

Angajăm automacaragii sau şoferi profesionişti pentru calificare de macaragiu, 0733.325.613. 306357

Angajăm brutari cu experienţă. Telefon 0744.875.054. 301659

Angajăm echipă sau muncitori zugravi, necalificaţi pentru mall Arad, 0724.209.145. 300060

Angajăm foste cadre M.I., sportivi, agenţi pază cu/fără atestat. Oferim cursuri formare profesională pentru atestat agent pază. ☎0760.256.150. 305724

Angajăm mecanic escavator. Informaţii la telefon: 0728.206.518. 305466

aradjob.ro

Angajez şoferi pentru transport internaţional, cu toate atestatele aferente (A, D, R), inclusiv card pentru tahograf digital. Telefon: 0722.239.484. 303707

Angajăm persoană pentru curăţenie spaţii birouri. Număr de contact 0755.112.917. 303067

Angajez şoferi profesionişti extern. Telefon 0760.672.996. 303697

Angajez barman (numai femei). Telefon 0740.072.697. 300136

Angajez barman pentru club. Telefon 0724.303.703. 305226

Angajez muncitori calificaţi în construcţii (finisori, faianţori). Tel. 0735.510.059. 300085

Angajez tinere doamne/ domnişoare, pentru barman, ospătar, 0722.213.038, 0753.459.873. 301764

Magazin alimentar angajează: casier, vânzătoare, studii medii, experienţă, telefon: 0726.227.377. 300083

Restaurant angajez barman şi femeie pentru spălat vase. Telefon: 0724.999.050. 303319

SC angajează muncitori calificaţi, dulgheri şi fierari- betonişti. Relaţii la telefon 0728.107.021. 306386

Societate comercială angajează constructori finisori şi muncitori necalificaţi. Telefon 0770.569.201. 306365

CERERI LOCURI DE MUNCA

Inspector resurse umane acreditat, doresc angajare full (part) time. Telefon 0744.697.804. 300517

PRESTARI SERVICII

A A Acord Garanţie 2 ani reparaţii maşini spălat,0744.241.398, 0357/401569,0257/259146. 281358

Cursuri 200 lei/lună, ●masaj, reflexoterapie, ●manichiură, pedichiură gel(false), ●frizerie- coafură. 0724.442.686. 193565

Executăm tencuieli, zugrăveli, gresie, faianţă, zidărie, dulgherie, şpaleţi, fundaţii. Telefon: 0728.172.700. 300484

Executăm zidărie, tencuieli, renovări, fundaţii, consolidări, izolaţii, acoperişuri, 0740.696.157. 283415

Execut: case la roşu, finisaje interioare-exterioare, mansardări, acoperişuri. Tel. 0755.642.479. 303711

CONSTRUCŢII

Acasă balast, nisip, sorturi, pământ, mraniţă, între 2- 5 mc, 0741.972.216. 285497

Balast, nisip, sorturi, orice cantitate, duc molozul, factură, judeţ 0745.036.969, 0722.389.480. 218952

Popii de vânzare, construcţii, 3 metri şi 5 metri. 0745362592. 303661

Vând deşeuri, lemne tăiate şi întregi, nisip, balast, pământ. 0742.900.530. 281718

Vând 800 mp schelă de construcţie, veche. Tel. 0722.839.336, 0771.588.583. 300442

AUTO ROMANESTI

Vând Dacia Logan nouă, 0 km, model Ambiance, preţ de vânzare 4.500 Euro + 3 vouchere, livrare pe loc. Telefon 0744.427.876. 297165

Vând Dacia Papuc, 1998, instalaţie GPL. Telefon 0746.524.479. 301835

AUTO STRAINE

Chevrolet Lacetti, 1,4 cmc, 2006, km 41.500, negru full, unic proprietar, garaj, stare excepţională, preţ la vedere, 0723.528.658. 306340

Vând Audi A4, TDI, 2006, full, 12.000 Euro. Telefon 0758.750.682. 303762

Vând Citroen Xsara, an 98, 1.400 Euro, 0758.750.682. 303780

Vând Renault Megane II, combi2005, 1.5Diesel, înmatriculat, 4800 euro, 0744.958.818. 303661

ELECTRONIC PLUS

Frigider, maşină spălat automată, combină frigorifică, ladă frigorifică, garanţie. Telefon: 0257/210.613. 300067

Vând maşini de spălat automate, frigidere, congelatoare, combine, lăzi frigorifice import Germania. Tel. 0257/274600, 0745.395.282. 300107

VÂND ieftin electrocasnice second, lăzi, combine, maşini spălat haine, vase, uscătoare, televizoare, anvelope, vitrine comerciale. Rate angajaţilor, pensionarilor vârstă- boală, ☎0769.005.400. 8694

PIERDERI

SC Rudolf Trans SRL, pierdut certificat constatator de la Camera de Comerţ Arad. Îl declar nul. 306364

PLANTE-FLORI

Vând 5 tone grâu, preţ negociabil, 0742.073.416. 284280

ANIMALE-PASARI DOMESTICE

Vând grăsuni, 0747.460.610. 301766

Vând minză de 2 ani, şargă cu coama albă, foarte frumoasă- semimurană. Preţ 1.000 Eur/negociabil. Telefon 0722.139.078, 0257/280667, 284281

Vând porci şi purcei, 0745.974.892, 0742.598.532. 281700

Vând pui de carne, diferite mărimi, 0748.322.489. 292533

MASINI,UTILAJE,INSTALATII

Vând tractor Styer 170 CP, John Deer, 250 CP, plug 4 capuri, reversibil, scarificator, 7 ghiare, 0722.255.419. 305229

IMPRUMUTURI FINANCIARE

Oferim împrumuturi 1000- 100.000 Euro/1-12 luni, întreaga plată la final, ☎ 0726.842.692, ☎ 0743.787.609, posibilităţi prelungire. 299961

Ofertă! Valută rapid cu 2- 3% plata la final, telefon: 0721.492.429. 300454

DIVERSE

Cumpăr apartament în rate, ofer 700 Euro lună şi vând mobilă veche şi maşini de scris, 0744.604.133. 284031

Cumpăr argint, nichel, cositor, cupru, alamă, aluminiu, plumb, radiatoare, baterii auto vechi, fier vechi, pene noi, vechi, vaci pentru tăiat, 0748.912.117. 287523

Cumpăr cântar de 20- 30 tone electronic sau mecanic, 0754.490.435. 292769

Cumpăr cupru, alamă, radiatoare, inox, fier vechi, argint, cositor, baterii vechi, porci, vaci, pene noi- vechi, 0748.607.706, 0758.566.636. 299970

Cumpăr dosare ANRP cu decizii sau evaluări, plata pe loc. Tel: 0786.935.178. 296297

Cumpăr fier, argint, cupru, alamă, baterii, pene, caroserii, vaci, radiatoare, motoraşe, aluminiu, inox, etc. 0741.435.116. 303703

Cumpăr mobilă din lemn, fotolii, măsuţe, porţelanuri, cărţi tablouri şi alte obiecte vechi. ☎0744.203.945. 268051

Cumpăr obiecte din argint şi argint pentru topit, tablouri vechi şi alte obiecte, 0744.853.909. 284546

Cumpăr pene, caroserii, fier, argint, cupru, motoraşe, alamă, baterii, vaci, radiatoare, aluminiu, inox, ş.a.m.d. Tel: 0746.404.475. 303703

Cumpărăm fier vechi, pene vechi- noi, baterii uzate, acumulatoare, cupru, alamă, aluminiu şi neferoase la preţ bun, 0741.990.119, 0753.790.354. 299971

Lichidez gospodărie: vând mobilier, diverse uz casnic. Tel: 0751.160.812. 300075

Vând cazan ţuică de 180 litri, Sântana. Telefon 0257/462225. 301832

Vând masă masaj portativă 700 lei, scaun frizerie 1800 lei. 0724.442.686. 297583

Vând pescărie, 0742.686.880. 292147

Vând sobă de gătit, plită dublă+ cuptor, sobă încălzit din fontă (deosebită), cazan baie 120 l+ focar. Tel 0758.629.137. 284089

Vând solar pentru bronzat sau schimb cu maşină, variante, 0723.449.617. 301821

Vând 4 solarii, ţeavă 1 ţol, folie dublură. Tel. 0724.045.326. 293972

GHENAU TRADE

ARAD : Str: A. Vlaicu, nr: 159

mobil: 0769 - 048 . 018 ; 0728 - 983 . 376

Ferestre si usi din profile PVC cu sticla termopan

NDB Logistica România SRL

angajează

operatoare (femei) producţie şi stivuitorişti posesori carnet ISCIR.

CV-urile se vor trimite la adresa e-mail: monica.visa@ndblogistica.ro.

Numai persoanele selectate vor fi contactate.

(H-300116)

AMARAD S.A.

Constructii civile, industriale si metalice, productie si distributie

Convocator al Adunării Generale Extraordinare a Acţionarilor S.C. AMARAD S.A.

Consiliul de Administraţie al SC Amarad SA, înregistrată la Oficiul Registrului Comerţului de pe lângă Tribunalul Arad sub nr. J02/1292/1994, CUI 6444975, cu sediul social în Arad, str. Calea Aurel Vlaicu, nr. 139-151, în conformitate cu art. 117, alin. 1 din Legea nr. 31/1990 privind societăţile comerciale republicată, convoacă Adunarea Generală Extraordinară a Acţionarilor în data de 15.09.2011, ora 13.00, la sediul societăţii din str. Calea Aurel Vlaicu, nr. 139-151 din Arad, pentru toţi acţionarii existenţi şi înregistraţi în registrele societăţii la data de 14.09.2011 (numită dată de referinţă) care au dreptul să participe la deliberările Adunării Generale Extraordinare a Acţionarilor şi să voteze în cadrul acesteia. În cazul neîndeplinirii condiţiilor statutare sau a oricăror altor condiţii de validitate, Adunarea Generală Extraordinară a Acţionarilor se va ţine în data de 16.09.2011, ora 11.00 în acelaşi loc şi cu aceeaşi ordine de zi, pentru toţi acţionarii înregistraţi în Registrul Acţionarilor la aceeaşi dată de referinţă.

Ordinea de zi a Adunării Generale Extraordinare a Acţionarilor este următoarea:

1. Majorarea capitalului social al societăţii cu suma de 1.800.000 RON prin aport de numerar, prin emiterea unui număr de 18.000.000 acţiuni nominative noi, cu valoarea nominală de 0,1 RON/ acţiune. Valoarea de vânzare pe acţiune stabilită în CA, va fi supusă spre aprobare AGA.
2. Mandatarea Consiliului de Administraţie al societăţii:

- să stabilească modalitatea de realizare, etapele de parcurs, preţul primei de emisiune, dreptul de subscriere şi de vărsare integrală a sumelor de bani reprezentând valoarea acţiunilor subscrise;
- să constate şi să hotărască în urma rezultatelor subscripţiei noul nivel de capital şi să opteze pentru anularea acţiunilor nesubscrise; să întreprindă şi să ducă la îndeplinire toate demersurile pentru înregistrarea nivelului noului număr de acţiuni. Pentru aceasta, consiliul de administraţie îi este permis în mod expres şi poate la alegerea sa, să mandateze la rândul său terţe persoane pentru îndeplinirea formalităţilor necesare legate de majorarea capitalului social, modificarea actului constitutiv cu noul capital social, a noii structuri a acţionariatului şi efectuarea menţiunii la Oficiul Registrului Comerţului legate de aceste modificări, precum şi reactualizarea actului constitutiv al societăţii.

3. Stabilirea datei de 14.10.2011 ca dată de înregistrare pentru identificarea acţionarilor asupra cărora se răsfrâng efectele hotărârii Adunării Generale Extraordinare a Acţionarilor
4. Diverse.

Preşedintele Consiliului de Administraţie
Ing. Miron Cheregi

(H-305409)

ANIVERSĂRI

Multă sănătate, fericire şi
LA MULŢI ANI,
pentru
ROBERT SCHREIBER,
la împlinirea vârstei de 16 ani.
Tata, mama şi bunicii Ioana şi Nicolae

Preluarea anunţurilor pentru următoarea zi se face până la ora 16.00, cu excepţia anunţurilor de deces, care se primesc până la ora 18.00.

Publicitate 0257-210.775

DECESE

Cu durere în suflet anunţăm trecerea în nefiinţă a dragului nostru soţ, tată şi bunic

Ing.

PAŞCA IOAN,

în vârstă de 74 ani.

Înmormântarea va avea loc astăzi, 11 august 2011, ora 13:00, de la capela cimitirului Pomenirea.

Familia îndoliată

Cu inimile îndoliate şi nemărginită tristeţe, ne luăm rămas-bun de la draga noastră mamă, soacră şi bunică

GROSOLINA FLOARE,

care a plecat dintre noi la vârsta de 77 ani. Ne rugăm ca Bunul Dumnezeu să o odihnească în pace! Înmormântarea va avea loc vineri, 12 august 2011, ora 13:00 de la capela Cimitirului Aradul Nou.

Fiica Livia cu soţul Ionel, nepotul Neluţu cu soţia Cristina

CONDOLEANŢE

Suntem alături de familiile Costea şi Codrean, în aceste momente grele pricinuite de trecerea în nefiinţă a celui care a fost

COSTEA TEODOR.

Dumnezeu să-l odihnească!

Paşcalău Sorin cu soţia Liliana şi Şerban Maria

Împărtăşim durerea familiei la despărţirea de bunul soţ şi tată, fost consilier judeţean şi local,

SONOC CORNEL PETRU

din Semlac.

Sincere condoleanţe!

Primar, Letiţia Stoian şi colegii din Primăria Semlac

Suntem alături de familia Tomescu în durerea pricinuită de trecerea în nefiinţă a dragei noastre prietene

MARIA TOMESCU.

Familia Lukas şi Cristina Lucaciu

Familiilor îndurerate Costea şi Codrean sincere condoleanţe la trecerea în nefiinţă a celui care a fost

COSTEA TEODOR.

Dumnezeu să-l odihnească!

Smaranda şi Cezarina

Cu profundă durere ne despărţim de buna noastră vecină

GROSOLINA FLOARE,

care ne-a fost alături timp de trei decenii în toate momentele vieţii, fiind gata oricând să ne ajute la nevoie. Îi mulţumim şi îi vom păstra amintirea veşnică, iar familiei îndoliate îi transmitem sincere condoleanţe.

Familia Busu

Anunţurile de deces se publică GRATUIT!

Suntem alături de familie, la despărţirea de cel care a fost

SONOC CORNEL

- fost consilier judeţean şi local

în mai multe legislaturi.

Foşti şi actuali membri ai Consiliului Local Semlac

Suntem alături de cuscrii şi copiii noştri, familia Boţoc, în aceste momente grele când se despart de cea care le-a fost mamă, soacră şi bunică

GROSOLINA FLOARE.

Sincere condoleanţe! Fie-i ţărâna uşoară şi memoria binecuvântată.

Familia Rusu Ştefan

COMEMORĂRI

Puiuţu nostru drag,

CHEŞA DALIN,

azi când trebuia să împlineşti frumoasa vârstă de 16 ani şi când trebuia să-ţi spunem La mulţi ani! îţi aprindem o lumânare şi îţi punem o floare la tristul tău mormânt şi rece. Te vom iubi toată viaţa noastră neîncetat.

Mama Daciana, tata Gavrilă şi fraţiorii tăi Mihnea şi Tudor

Se împlinesc 6 luni de când a plecat de lângă noi spre cele veşnice, iubitul nostru soţ, tată, tată-socru şi bunic

ing.

AUREL PLAPŞA.

Parastasul şi slujba de pomenire vor avea loc sâmbătă 13 august, la ora 11,30, la Catedrala Ortodoxă Veche din Arad.

Familiile Plapşa şi Mureşan

Publicitate 0257-210.775

Dragul nostru nepot

CHEŞA FĂGEAN DALIN,

azi când ai fi împlinit frumoasa vârstă de 16 ani şi ar fi trebuit să-ţi spunem La mulţi ani! noi plângem cu lacrimi amare la mormântul tău. Nu te vom uita în veci.

Ai tăi bunici Cheşa Vasile şi Varvara, Lorena, Vio, Gabi, Roberta, Adelina şi Iliuţă

Dacă nepoţii sunt dragostea bunicilor, tu,

DALIN CHEŞA - FĂGEAN

ai fost viaţa noastră, lumina ochilor. Astăzi, când trebuia să-ţi sărbătorim a 16-a aniversare, tu,

DALI ANGIO,

eşti o frumoasă amintire pentru cei care te-au cunoscut şi o mare durere pentru noi, care te-am pierdut. Te vom iubi şi te vom plânge veşnic.

Delia şi mama Sida

Astăzi, când ar fi trebuit să împlineşti 16 ani, în loc să îţi spunem La mulţi ani! noi îţi aprindem o lumânare. Ne vom aminti cu drag, întotdeauna de tine,

DALI.

Boss şi Cici

Astăzi, 11 august, se împlinesc doi ani de când iubita mea soţie

prof.

MITRICI RODICA

a plecat pe drumul fără întoarcere şi m-a lăsat singur pe lume. Vei rămâne mereu o amintire luminoasă în viaţa mea. Dumnezeu să te odihnească-n pace!

Soţul, Mitrici Duşan

Cu 5 lei în plus, anunţurile de deces pot fi însoţite de unul dintre următoarele simboluri:

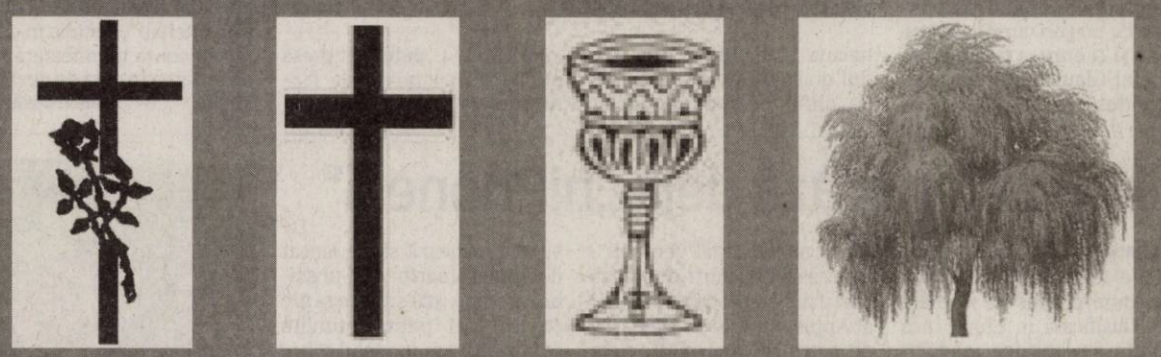

Program publicitate:
pe B-dul Revoluţiei, nr. 81
luni-vineri: 8.00-18.00,
duminică: 9.00-13.00,
pe Poetului 1C (hala 36)
luni-vineri: 9.00-16.00.

JURNAL ARĂDEAN

LA ÎNĂLŢIME
O văcuţă scrutează înălţimile în Alp Labria, în Elveţia. FOTO:EPA

Al treilea la încasări

LOS ANGELES. „Harry Potter şi Talismanele Morţii: Partea 2" a devenit filmul cu cele mai mari încasări obţinute în 2011 în toate cele trei categorii: box office-ul nord-american, box office-ul internaţional şi box office-ul mondial, au anunţat, marţi, reprezentanţii Warner Bros.

Potrivit site-ului boxofficemojo.com, acest film obţinuse până pe 8 august încasări de 334,8 milioane de dolari în America de Nord şi de 801,5 milioane de dolari pe plan internaţional, obţinând un total de 1,146 miliarde de dolari în mai puţin de o lună de la lansare.

Astfel, „Harry Potter şi Talismanele Morţii: Partea 2" a urcat pe locul al treilea în topul filmelor cu cele mai mari încasări din istorie. Primele două filme din acest top sunt peliculele regizate de James Cameron „Avatar" (2,7 miliarde de dolari) şi „Titanic" (1,8 miliarde de dolari).

Pe locul al patrulea se află filmul „Stăpânul inelelor: Întoarcerea regelui", cu 1,119 miliarde de dolari, urmat de lungmetrajele „Piraţii din Caraibe: Cufărul Omului Mort" (1,066 miliarde de dolari), „Povestea jucăriilor 3" (1,063 miliarde de dolari), „Transformers 3"" (1,046 miliarde de dolari), „Piraţii din Caraibe: Pe ape şi mai tulburi" (1,037 miliarde de dolari), „Alice în Ţara Minunilor" (1,024 miliarde de dolari) şi „Cavalerul negru" (1,001 miliarde de dolari).

SURSA: MEDIAFAX

MARIA
Născută în zodia Peşti, este pasionată de dans

www.aradon.ro
Mai multe poze cu Maria

Meteoriţi având elemente ADN

WASHINGTON. Un nou studiu realizat pe 12 meteoriţi bogaţi în carbon atestă faptul că aceştia conţin anumite elemente de bază din structura ADN-ului, confirmând ipoteza potrivit căreia viaţa de pe Terra ar putea să provină din spaţiu. Savanţii au detectat elemente cheie din structura ADN-ului în meteoriţi încă din anii 1960, dar nu erau siguri dacă acele elemente au fost create în spaţiu sau erau rezultatul unei „contaminări" a meteoriţilor la contactul lor cu viaţa de pe Terra. Noul studiu arată că anumite nucleobaze, elemente constituente ale ADN-ului, au ajuns pe Terra odată cu meteoriţii.

Vor vodka lor mai curată

VARŞOVIA. Guvernul de la Varşovia a anunţat că îşi doreşte ca băuturile alcoolice care poartă denumirea generică de „vodcă poloneză" să fie produse doar în Polonia din patru cereale sau din cartofi, conform tradiţiei şi să fie mai pure, conform unui proiect de lege adoptat marţi, transmite AFP. În prezent vodca poloneză poate fi produsă din toate cerealele, fără niciun fel de restricţii. Conform tradiţiei, vodca poloneză poate fi făcută din doar patru feluri de cereale - secară, grâu, orz şi ovăz - sau din cartofi, iar producţia trebuie să fie localizată în Polonia, conform proiectului de lege. „Denumirea Polska wodka trebuie să înnobileze", conform comunicatului dat publicităţii de către executiv. Această prevede legislativă dă o lovitură producătorilor de vodcă din porumb, un ingredient mult mai ieftin şi mai uşor de depozitat.

Produc polska wodka FOTO: EPA

SURSA: AGERPRES

A abandonat după trei zile

MIAMI. Înotătoarea americană în vârstă de 61 de ani, Diana Nyad, care a luat startul la Havana pentru a parcurge înot distanţa dintre Cuba şi Key West (Florida, SUA) în trei zile şi fără protecţia unei cuşti împotriva rechinilor, a trebuit să renunţe marţi la încercarea sa. „Am simţit că era momentul. Nu o simt deloc ca pe o înfrângere, dar aveam nevoie de ceva mai mult noroc", a spus Diana Nyad, pe Twitter. Înotătoarea prevăzuse opriri la intervale de 45 de minute pentru a bea apă, a consuma alimente uşoare precum ciocolata şi fructele şi a se costuma adecvat pentru a se proteja de frig în caz de necesitate.

Winehouse vinde cocaina

Imaginea lui Amy Winehouse a fost folosită pentru a creşte vânzările de stupefiante.

Se folosesc de imaginea cântăreţei FOTO: EPA

BRASILIA. O grupare de traficanţi de droguri s-a folosit de imaginea cântăreţei britanice Amy Winehouse pentru a-şi creşte vânzările de stupefiante, a anunţatmarţipoliţiabraziliană. Pe fiecare plic de plastic ce conţinea cocaină, traficanţii au capsat o fotografie a cântăreţei decedate la 23 iulie, la vârsta de numai 27 de ani, în casa sa din Londra. Dozele de cocaină au fost vândute cu preţuri cuprinse între 4, 50 şi 11 euro, a precizat colonelul Glaucio Moreira care a condus o operaţiune în mahalaua Manginhos, din nordul oraşului Rio, unde a fost de altfel descoperită fapta. „De când a publicat presa informaţii cu privire la faptul că era toxicomană, traficanţii au început să profite de asta", a comentat ofiţerul în faţa presei locale. În timpul operaţiunii de intervenţie, au mai fost găsite plicuri cu marijuana sau crak, unele dintre ele purtând fotografia fostului lider al Al-Qaida, Osama ben Laden. Amy Winehouse a fost găsită moartă, la 23 iulie, în casa sa din Londra. Cauzele decesului nu sunt cunoscute încă, iar rezultatele examenelor toxicologice sunt aşteptate peste trei săptămâni. Talentul muzical al cântăreţei a fost eclipsat adeseori de problemele cauzate de dependenţa sa de alcool şi droguri. Cel mai cunoscut titlu al său, „Rehab", descrie în detaliu reticenţa manifestată faţă de intrarea în cura de dezintoxicare.

SURSA: AGERPRES

Determină sexul bebeluşilor

Test fără riscuri FOTO: EPA

WASHINGTON. Un test ce utilizează celule fetale prelevate din sângele matern după a şaptea săptămână de sarcină este eficient şi lipsit de riscuri pentru a determina sexul bebeluşilor, dar şi eventualele anomalii genetice, potrivit unui studiu publicat marţi în Statele Unite ale Americii. În schimb, testele efectuate pe urina mamei nu par a fi fiabile pentru determinarea sexului copilului, au anunţat autorii studiului. Analiza celulelor fetale din sângele femeilor însărcinate poate să devină o alternativă eficientă pentru amniocenteză - o procedură ce permite efectuarea unei analize citogenetice, a cromozomilor fetusului, dar care este mai riscantă. În ceea ce priveşte ecografia, aceasta poate folosită pentru determinarea sexului copilului după a 11-a săptămână de sarcină, însă această metodă nu este considerată fiabilă. Studiul a fost realizat pe baza a 57 de studii precedente.

Chinezii lansează deja „hiPhone 5"

SHANGHAI. Versiunea iPhone 5 a telefonului de ultimă generaţie produs de Apple a fost falsificată în China încă înainte de lansarea modelului original şi pusă în vânzare, sub numele „hiPhone 5", pe platforma de comerţ online Taobao, la preţul de 200 de yuani (31 de dolari).

Dacă un cumpărător doreşte un model „mai veritabil", care să semene într-o măsură mai mare cu modelul original al Apple, trebuie să plătească de patru ori mai mult, circa 800 de yuani, potrivit comercianţilor dintr-o piaţă de telefoane mobile din Shanghai.

Copia „hiPhone 5" este bazată pe imagini „scăpate" în presă ale modelului iPhone 5, care urmează să fie lansat de Apple. Smartphone-ul chinezesc este mai subţire şi are colţuri mai puţin rotunjite comparativ cu modelul iPhone 4, aflat deja pe piaţă. Copia este foarte uşoară, aproape ca o jucărie din plastic, la fel ca majoritatea telefoanelor mobile piratate, potivit cotidianului.

SURSA: MEDIAFAX

FESTIVAL
Studente de la Colegiul Khalsa, din oraşul indian Amristar, interpretează dansuri populare la festivalul Teej. FOTO:EPA

Au găsit epava avionului

MOSCOVA. Epava avionului Antonov 12 care s-a prăbuşit marţi, cu 11 persoane la bord, în regiunea Magadan din Extremul Orient al Rusiei, a fost găsită la circa 500 de kilometri de aeroportul de unde decolase, a anunţat Agenţia rusă pentru transport aerian Rosaviaţia.

„Echipele de căutare nu au găsit nici un supravieţuitor", a declarat purtătorul de cuvânt al agenţiei, Serghei Izvolski, refuzând însă să precizeze dacă au fost recuperate şi trupurile neînsufleţite ale pasagerilor. „Avionul a fost foarte grav avariat, iar fragmentele epavei sunt răspândite pe o rază de doi kilometri", a adăugat el.

SURSA: MEDIAFAX

FONDAT 1989, APARE LA ARAD, TEL. 0257/281.802, E-MAIL: REDACTIA.JURNALARADEAN@INFORMMEDIA.RO; PUBLICITATE.JURNALARADEAN@INFORMMEDIA.RO

Bognar Levente a pus semnătura pe Pădurice

PAGINA 8

JURNAL ARĂDEAN

Jennifer Aniston, o şefă de coşmar

PAGINA 11

VINERI
12 AUGUST 2011
ANUL XXIII, NR. 6379
16 PAGINI - 1,49 LEI

27° Temperaturile se vor situa între 16 şi 27 grade. Vântul va sufla cu 11 km/h

DIMINEAŢA | AMIAZA | SEARA

Astăzi, supliment programe TV pentru perioada 13-19 august 2011. Se difuzează gratuit.

Programul la mica publicitate

ARAD. Serviciul de Mică Publicitate al ziarului „Jurnal arădean" va funcţiona luni, 15 august a.c., doar la sediul din Bulevardul Revoluţiei nr. 81, între orele 9-12. Duminică închis.

Acţionează împreună FOTO:FAN

Dublă autoritate pe ştranduri

ARAD. Timp de o lună de zile, poliţiştii maghiari intervin şi efectuează misiuni alături de poliţiştii arădeni la bazele de agrement şi nu numai. Din 18 iulie şi până în 18 august, o echipă din cadrul Poliţiei din Gyula intervine cot la cot cu poliţiştii arădeni. **/P.8**

LOTO 11 AUGUST

6/49:	42, 6, 36, 45, 37, 19
NOROC	3682148
5/40:	24, 25, 19, 37, 9, 12
JOKER	3, 12, 21, 32, 16 + 10

CREDITE

Ponderea creditelor neperformante din totalul împrumuturilor.

Grafica: Jurnal arădean sursa: Deutsche Bank

9 771220 748058 11166

Vrea să scoată capul în lume

Autorităţile anunţă că Aeroportul Arad va fi modernizat, iar din luna octombrie vom avea curse de persoane.

ARAD. Aeroportul Internaţional Arad pare că revine la viaţă. Directorul aerogării, Dan Bălăcel, a declarat că, din luna octombrie a acestui an, o companie aeriană de transport persoane va opera zboruri din şi spre Arad. „Am purtat discuţii cu două companii aeriene, iar din partea uneia am primit asigurări ferme că, începând cu toamna acestui an, va opera pe Aeroportul Internaţional Arad", ne spune Bălăcel.

În ceea ce priveşte cea de a doua companie aeriană interesată de aeroportul nostru, lucrurile sunt puţin neclare. „Încă de anul trecut negociem şi cu cealaltă firmă de transport. Dar, din spusele reprezentanţilor companiei aeriene cu pricina, criza financiară i-a împiedicat să deschidă linii noi care să decoleze şi să aterizeze pe Aeroportul Arad", ne spune directorul aerogării. Acesta susţine că este vorba despre o companie străină, foarte puternică în Europa. Cu toate acestea, în cazul ambelor societăţi, Bălăcel a refuzat să spună numele, declarând că, la momentul potrivit, va afla toată lumea despre cine este vorba. Vestea reintrării aeroportului arădean în circuitul aerian vine exact în momentul în care consilierii judeţeni au aprobat depunerea, pe fonduri europene, a unor proiecte menite să modernizeze aerogara. **/P.6**

DEBUT

România s-a duelat cu Lituania la „Europene"

Campionatul European de baschet feminin - Under 16 (grupa valorică B) a început ieri în oraşul nostru. La Sala Sporturilor „Victoria", publicul arădean a putut vedea la lucru naţionala României, care a dat piept cu puternica formaţie a Lituaniei, în faţa căreia s-a înclinat cu scorul de 47-62. **/P.9**

FOTO: CĂLIN ANDRA

USL Arad - candidaţi unici în majoritatea comunelor

Liderii PSD şi PNL Arad bat judeţul, în căutarea consensului, pentru asigurarea victoriei la locale.

ARAD. Reuniţi în cadrul unei conferinţe de presă, copreşedinţii USL Arad, Ioan Cristina (PNL) şi Dorel Căprar (PSD) au anunţat că au demarat strategia pentru asigurarea victoriei la alegerile locale, prin prezentarea unor liste comune de candidaţi în majoritatea zdrobitoare a comunelor judeţului. În acest scop, se poartă discuţii intense în fiecare localitate, iar cei doi lideri spun că semnele sunt cum nu se poate mai bune. „După calculele noastre, comunele unde vom avea liste separate vor constitui excepţiile", spune Ioan Cristina, iar Dorel Căprar dă asigurări că „am stat de vorbă cu toţi şi am căzut de acord că nu este nici timp, nici loc de orgolii personale, că trebuie să ne canalizăm toate energiile spre victoria USL". Totodată, preşedinţii celor două partide au subliniat că măsura nu este imperativă, decât de principiu, acolo unde este absolut sigur că doar o listă comună are şanse de a câştiga. Tot de principiu, primarii care sunt pe funcţii ar urma să fie candidaţii USL, însă nimic nu este bătut în cuie şi nici impus de la centru. **JA-S.T.**

VETERANUL ŞINELOR

De Zilele Aradului, cea mai veche locomotivă realizată de Uzinele Mecanice din Reşiţa, va fi amplasată pe o şină de tren montată deja în faţa Staţiei CFR Arad. Expoziţia va fi una permanentă, obiectivul urmând a fi iluminat ambiental. Acum, la Gară, se vede doar şantierul. **/P.3**

FOTO: A.B.D.

Călin Bibarţ FOTO: JA

Populaţia se numără la toamnă

ARAD. Primăriile din judeţ încep selectarea recenzorilor pentru recensământul populaţiei, iar prefectul speră ca Aradul să fie în frunte şi aici. Acţiunea este programată pentru perioada 20-31 octombrie la nivelul întregii ţări. Călin Bibarţ îi reasigură pe arădeni de confidenţialitatea informaţiilor. **/P.3**

JURNAL ARĂDEAN

Următorul număr al ziarului nostru va apărea marţi, 16 august 2011.

Sosesc ajutoare pentru sărmani

ARAD. Consiliul Judeţean Arad a început să primească alimentele oferite de Uniunea Europeană pentru persoanele cu handicap, şomerii cu indemnizaţie, pensionarii cu venituri de până în 400 de lei şi pentru persoanele cu venitul minim garantat. **/P.6**

Pot veni după abonamente FOTO: FAN

De sâmbătă, se vând abonamente

ARAD. UTA pune la vânzare, începând de sâmbătă, abonamente pentru viitorul sezon. Aşa cum a anunţat Dorin Stana, directorul de competiţii de la UTA, susţinătorii fideli vor primi carduri pentru intrarea pe stadion. Vechii abonaţi vor avea locurile rezervate până cel târziu luni, 22 august. **/P.9**

e-mail: info@universulverde.ro;
www.universulverde.ro
Arad, Str. Pădurii nr. 24, (Piaţa Obor),
Tel: 0257 270 090, 0357 408 344,
Fax: 0357 408 345

SC UNIVERSUL VERDE SRL

- Realizăm şi întreţinem spaţii verzi
- Montăm gazon rulat
- Realizăm sisteme de irigaţie
- Punem la dispoziţie toată gama de arbori şi arbuşti ornamentali

Universul Verde

(H-962777)

REMEMBER: 12 AUGUST

1816 S-a născut Ion Ghica, scriitor, economist, distins om politic (d. 1897)

1865 S-a născut Ferdinand Victor Adalbert Meinrad De Hohenzolern-Sigmaringen, rege al României (d. 1927)

1866 S-a născut Jacinto Bonavente Martinez, autor dramatic (d. 1954)

1881 S-a născut Cecil de Mille, regizor şi producător (d. 1959)

1891 A murit James Russel Lowell, scriitor american (n. 1819)

1913 S-a născut Clody Bertola, actriţă română (d. 2007)

Henry Fonda

1955 A murit scriitorul Thomas Mann (n. 1875)

1982 A murit actorul Henry Fonda (n. 1905)

PIEŢE/TÂRGURI

Astăzi este zi de piaţă la Ineu, Lipova, Covăsânţ, Mişca, Moneasa, Şepreuş, Şimand, Vladimirescu, Şeitin. Tot astăzi se organizează târguri săptămânale la Ineu, Şepreuş, Şimand.

AU PLECAT DINTRE NOI

Grosolina Floare (1934), Nedea Dionosie (1937).

anunţurile de deces se publică gratuit

TELEFOANE UTILE

☎INFORMAŢII TELEFONICE: 118.932; ROBOT: 1958; ☎APEL UNIC DE URGENŢĂ (SALVARE, POLIŢIE; Pompieri): 112; ☎PRIMĂRIA MUNICIPIULUI ARAD: Program de relaţii cu publicul (camera 5) luni-vineri între orele 8-20. Tel.: 0257/284.744; tel. centrala: 0257/281.850; ☎S.C. E.ON GAZ ROMÂNIA - Sucursala Arad - Dispecerat şi intervenţie telefon:0357/403.321; ☎ DERANJAMENTE CURENT ELECTRIC: 0257/929; ☎ INFORMAŢII CFR: 0257/231.777; ☎PROTECŢIA CONSUMATORULUI: B-dul Revoluţiei, nr. 50. Telefon: 0257/257.049; ☎GOSPODĂRIREA COMUNALĂ ARAD S.A.: 0257/270.352; 0729-009.033; 0257/270.352; ☎POLIŢIA DE FRONTIERĂ: 1959; ☎SC CET (Dispecerat şi intervenţie termoficare): 0357/412.244; 0257/ 231.367; 0357/412.233; ☎POLIŢIA LOCALĂ: 0257/939; ☎PROTECŢIA ANIMALELOR: 0357/421204, 0766-581545.

SUDOKU

REGULI:
În fiecare bloc sunt câteva cifre între 1 şi 9, stabilite dinainte. Acestea trebuie completate cu cifrele lipsă, în aşa fel încât fiecare număr să figureze o singură dată. De asemenea, cifrele de la 1 la 9 trebuie să figureze o singură dată atât pe rândurile orizontale cât şi pe coloanele verticale ale celor nouă blocuri luate împreună.

ÎNCEPĂTORI

	9			3		1	7	6
6	8	4		9				
	1		2	6	5		8	
		7		4		2	6	
1	4	6	5		2			
		5		8				
2			9			6	3	
4			6			8	5	9
3							1	

AVANSAŢI

		4		9			6	
	5	6		1				
7		9			2			
	6	2						3
	7		2		9		5	
8						1	2	
			8			6		4
				4		2	9	
	4			5		3		

Soluţiile jocurilor din numărul precedent:

ÎNCEPĂTORI

8	9	1	2	4	6	5	3	7
3	6	5	9	7	8	2	1	4
4	7	2	5	3	1	8	6	9
1	3	7	4	9	5	6	2	8
5	4	8	7	6	2	3	9	1
9	2	6	1	8	3	7	4	5
6	1	4	8	2	7	9	5	3
7	5	3	6	1	9	4	8	2
2	8	9	3	5	4	1	7	6

AVANSAŢI

5	8	7	6	9	4	1	3	2
9	6	1	3	2	5	8	4	7
2	3	4	1	7	8	6	5	9
1	4	6	7	5	9	2	8	3
3	7	9	8	1	2	5	6	4
8	5	2	4	3	6	7	9	1
7	9	8	5	4	1	3	2	6
6	2	3	9	8	7	4	1	5
4	1	5	2	6	3	9	7	8

REŢETA ZILEI

Păstrăv cu smântână

INGREDIENTE: 6 fileuri de păstrăv, o jumătate de lămâie, 2 roşii, 150 g de smântână, cimbrişor, tarhon, sare, piper, ulei de măsline.

MOD DE PREPARARE: Pentru a pregăti acest fel de mâncare trebuie să folosiţi 6 fileuri de păstrăv. Fileurile de păstrăv se spală şi apoi se usucă bine, le condimentăm cu sare şi piper, punem feliuţe colorate de roşii, verdeţuri şi lămâie. Pliem peştele, îl stropim cu smântână şi ulei de măsline, stoarcem puţină lămâie, preasărăm puţin tarhon tocat şi dăm la cuptor.

Poftă bună!

Pentru mai multe REŢETE intră pe **www.culinar.ro**

ÎNREGISTRĂRI ÎN CAZ DE DECES

Biroul de Stare Civilă-Decese face înregistrări după următorul program: sâmbătă şi duminică, între orele 9.00-11.00. Tel.: 0257/281850.

SĂNĂTATE

CABINET GINECOLOGIC: Arad, B-dul Decebal nr. 11 (lângă Hotel Aradul). EFECTUĂM: DISPENSARIZARE ŞI ASISTENŢĂ LA NAŞTERE ÎN TIMIŞOARA ŞI ARAD, TEST PAP, ECO VAGINAL, CHIURETAJ. Programări la telefon: 0727.008.794.

HOROSCOP

BERBECUL (III.21.-IV.20.)
Este posibil să primiţi o veste neplăcută de la o rudă apropiată. Sunteţi nevoit să faceţi cheltuieli care vă depăşesc bugetul. Nu ezitaţi să apelaţi la prieteni!

TAURUL (IV.21.-V.20.)
Un eşec în afaceri vă face să deveniţi irascibil. Vă sfătuim să nu vă revărsaţi nervii acasă. Ar fi bine să ţineţi cont de sfaturile partenerului de viaţă.

GEMENII (V.21.-VI.21.)
S-ar putea să înţelegeţi greşit acţiunile unui partener de afaceri şi să vă certaţi cu el. Discutaţi calm şi să analizaţi împreună toate problemele.

RACUL (VI.22.-VII.22.)
Vă sfătuim să amânaţi plecarea într-o călătorie. S-ar putea să faceţi câteva drumuri scurte împreună cu partenerul de viaţă.

LEUL (VII.23.-VIII.23.)
Dimineaţa s-ar putea să fiţi acuzat de colegi că nu sunteţi consecvent. Vă sfatuim să fiţi prudent, pentru că astăzi aveţi tendinţa să fiţi impulsiv.

FECIOARA (VIII.24.-IX.23.)
Vă implicaţi şi, astfel, faceţi mai multe drumuri scurte. Sfaturile unei rude mai în vârstă vă ajută să vă clarificaţi sentimentele contradictorii.

BALANŢA (IX.24.-X.23.)
Sosirea unor musafiri din altă localitate vă obligă să vă schimbaţi planurile pentru azi. Dacă vă roagă să îi ajutaţi cu ceva, vă sfătuim să nu îi refuzaţi.

SCORPIONUL (X.24.-XI.22.)
Sunteţi hotărât să rezolvaţi o problemă financiară care vă sâcâie de mai multă vreme. Dacă vi se propune să vă asociaţi într-o afacere, vă sfătuim să nu ezitaţi.

SĂGETĂTORUL (XI.23.-XII.21.)
S-ar putea să înregistraţi un eşec în afaceri sau să pierdeţi o sumă importantă. Dacă nu vă stăpâniţi nervozitatea, riscaţi să aveţi probleme cu colegii.

CAPRICORNUL (XII.22.-I.20.)
Pe plan sentimental, este posibil ca atmosfera tensionată din ultimele zile să se accentueze. Cu răbdare puteţi trece cu bine peste toate dificultăţile.

VĂRSĂTORUL (I.21.-II.20.)
Dimineaţa este posibil să apară evenimente neprevăzute, care vă împiedică să vă respectaţi programul. Nu este momentul să intraţi în afaceri.

PEŞTII (II.21.-III.20.)
Nu este exclus să pierdeţi o afacere avantajoasă pentru că întârziaţi la o întâlnire importantă. Nu vă enervaţi! Sunteţi predispus la accidente vasculare. Vă sfătuim să vă relaxaţi mai mult.

„Jurnal arădean" vă ascultă

Între orele 11 - 13, la telefonul 0257.280943, redactorul nostru vă stă la dispoziţie.

ARAD. Domna **Maria Mârza** din cartierul Pârneava întreabă Primăria şi Compania de Transport Public: „de ce nu se pune un tramvai care să meargă spre centru?" „Suntem oameni în vârstă şi avem probleme la medic, la Policlinică, ori în alte locuri de pe centru - spune cititoarea noastră. Acum trebuie să luăm tramvaiul 4, să mergem până la UTA, acolo suntem nevoiţi să alergăm spre cealaltă staţie (pe la două rânduri de semafoare) să prindem 1 sau 6 sau să mai aşteptăm dacă trec cele spre Micălaca şi Grădişte. La fel avem de îndurat şi când ne întoarcem acasă. De ce nu ar putea fi un tramvai direct (pe la UTA) între Piaţa Sârbească şi Bou' Roşu?"

Doamna **V.V.** locuieşte pe str. C. Brâncoveanu şi ne spune că în 29 iunie a.c. cineva şi-a lăsat bicicleta în şanţul din faţa casei ei. „De atunci nimeni nu a mai întrebat de bicicletă", spune doamna, care nu-l înţelege pe proprietar. Dacă totuşi acesta a avut un scurt circuit la memorie, îl ajutăm oferindu-i telefonul doamnei V.V.: 0257.275037. **JA-V.F.**

CURS VALUTAR

DENUMIREA VALUTEI	BNR	BCR		BRD		Intesa Sanpaolo Bank		Banca Românească		MKB Nextbank		Alpha Bank		Casa de schimb LUXOR	
		C	V	C	V	C	V	C	V	C	V	C	V	C	V
Euro	4,26	4,21	4,31	4,17	4,35	4,22	4,34	4,26	4,31	4,23	4,33	4,24	4,32	4,24	4,31
Dolar SUA	2,96	2,91	3,05	2,90	3,02	2,95	3,06	2,98	3,03	2,94	3,06	2,96	3,06	2,95	3,04
Forint	0,155	0,0150	0,0161	0,0145	0,0162	0,0145	0,0165	-	-	-	-	-	-	0,0153	0,0156
Gram aur	167														

Vremea

Vineri, 12 august

www.aradon.ro

14° LA ORA 6 — Temperatura va fi între 12-14 grade. Vântul va sufla cu 11 km/h, dinspre SV

25° LA ORA 18 — Temperatura va fi între 23-25. Vântul va sufla cu 11 km/h, dinspre ENE

ZIUA PRECEDENTĂ

Arad	24°C	Umiditate:	54%
Lipova	24°C	Presiune:	757mmHG
Chişineu-Criş	24°C	Precipitaţii:	0 %
Săvârşin	24°C	Vânt:	14 km/h
Sebiş	24°C	Direcţie vânt:	NNV

SOARELE

Răsare: 06:29
Apune: 20:50

AZI

Temperaturile se vor situa între 16 şi 27 grade. Vântul va sufla cu 11 km/h, dinspre SV.

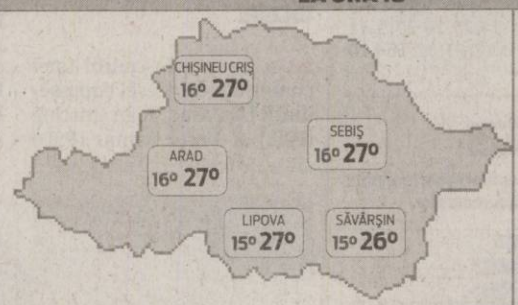

FAZELE LUNII

01. 08. | 8. 08. | 15. 08. | 23. 08.

VINERI	SÂMBĂTĂ	DUMINICĂ	LUNI
16° 27°	15° 28°	16° 29°	17° 31°
însorit	însorit	însorit	însorit

CALENDAR

Biserica ortodoxă: Sf. Mc. Fotie, Anichit, Pamfil şi Capiton (Post)
Biserica greco-catolică: Sf. m. Fotie şi Anicet
Biserica romano-catolică: Ss. Ioana Francisca de Chantal, călug.; Anicet, pp. m.

PROGNOZĂ PENTRU TREI ZILE

Temperaturile minime vor fi cuprinse între 15 şi 17 grade, iar cele maxime între 27 şi 31 grade.

Temp.minime: 15 la 17° C
Temp.maxime: 27 la 31° C

JURNAL ARĂDEAN
Str. Poetului nr. 1C, Arad
BRAT Auditat de BRAT
Reclamaţii difuzare: 0257/ 228586

Director editor: Mircea Ţişcă (8471)
Secretariat: 0257.281802 (centrala), fax - 0257.280655
Şef departament difuzare: Carmen Csordas
Marea publicitate: 0257.280904 (int. 8488); Mica publicitate: 0257.210775
Tiparul executat la: SC Inform Media SRL, Calea Torontalului, DN 6, km 5,7, Timişoara

Redactor şef: Adriana Barbu (8410) Responsabil de număr: Diana Duţu
Secretar general de redacţie: Gabriela Groza (8417) Departamente: Eveniment: Simona Butaru (8412), Monica Ardelean (8446), Alin Gherasim, Politic: Tristan Mihuţa (8431), Simion Todoca (8425); Economic: Andreea Pintea (8419), Margareta Szegö (8435); Cultură, Învăţământ: Vasile Filip (8428); Social: Diana Duţu (8429); Sport: Daniel Scridon (8427), Adrian Hărţău (8433), Leo Sfăra (8434);
Tehnoredactare: Ghizela Şerban, Ramona Vidulescu
REDACŢIE : tel. 0257.281802 (centrala); fax 0257.280655 (int. 8490), 0257.281797 (int.8489); e-mail:redactia.jurnalaradean@informmedia. ro, adevaruldearad@informmedia.ro, publicitate.jurnalaradean@informmedia.ro, publicitate.adevarul@informmedia.ro

Se lucrează cu greu la „scena" destinată locomotivei de epocă FOTO: JA

Locomotiva din faţa gării

Primăria are de gând să expună o locomotivă istorică pe platoul din faţa gării cu ocazia Zilelor oraşului.

ARAD. Locomotivă pe liniile din... faţa Gării Arad. Aceasta este una dintre surprizele pe care Primăria şi Prefectura le pregătesc pentru locuitorii urbei cu ocazia Zilelor Aradului.

În aprilie, Gara Arad a sărbătorit alături de mai mulţi oficiali, printre care şi ministrul Transporturilor, cei 140 de ani de la primul transport de călători între Arad şi Timişoara (6 aprilie 1871), ocazie cu care s-a amintit de predarea în costodia Prefecturii a locomotivei de epocă. Din august, începând de Zilele Aradului, locomotiva - prima construită de către Uzinele Mecanice Reşiţa - va putea fi admirată nu pe şinele obişnuite, amplasate în faţa peroanelor în gară, ci pe platoul din faţa Staţiei CFR Arad. Ea va deveni, potrivit reprezentanţilor Prefecturii, după cosmetizare, un punct permanent de atracţie turistică şi va beneficia de iluminat ambiental.

În aceste zile, muncitorii lucrează la crearea spaţiului necesar acestei expoziţii aparte. Linia a fost adusă în faţa Gării, iar, în aceste momente, se lucrează la detaliile tehnice. Nu cu spor, însă, ar trebui precizat, căci cei a căror responsabilitate este finalizarea acestui proiect s-au arătat mai degrabă deranjaţi peste poate că facem poze, decât de faptul că sunt surprinşi aplicând metoda pauzelor lungi şi dese. Să sperăm, însă, că la momentul la care „scena" destinată trenului de epocă va fi finalizată, iar evenimentul va fi cuprins în sărbătoarea Aradului, atitudinea va fi alta. Căci, altfel, de turişti nici nu poate fi vorba.

„Vom face de Zilele Aradului expunerea locomotivei preluate de Prefectura Arad în faţa Gării. Linia de tren a fost deja poziţionată, iar evenimentul să sperăm că-i va atrage pe arădeni", a fost de părere primarul Aradului, Gheorghe Falcă. **JA- A.B.D.**

Un tânăr de 21 de ani, primul mort pe asfaltul nou

ARAD. Nici nu s-a răcit bine bitumul turnat pe drumul care leagă Aradul de Şofronea şi Curtici, că a şi apărut prima victimă. Un tânăr de numai 21 de ani a murit în urma unui groaznic accident de circulaţie petrecut joi după masă. Din primele cercetări ale poliţiştilor, se pare că tânărul, aflat la volanul unei Dacia Logan, a pătruns pe contrasens unde a fost izbit violent de un camion care circula regulamentar. Şoferul nu a avut nicio şansă, murind pe loc. Poliţiştii continuă cercetările. **JA-A.G.**

Accident groaznic FOTO: A.G.

Populaţia se numără în octombrie

Primăriile din judeţ încep selectarea recenzorilor, iar prefectul vrea ca Aradul să fie în frunte şi la acest recensământ.

ARAD. Ne apropiem de momentul la care va începe numărătoarea populaţiei, acest recensământ fiind programat pentru perioada 20-31 octombrie la nivelul întregii ţări. Călin Bibarţ, prefectul judeţului Arad, a ţinut să facă precizări referitoare la acest demers statistic. „La Recensământul general agricol am observat la început o anumită reticenţă din partea oamenilor în a-i primi pe recenzori şi a le furniza date reale. Subliniez că toate aceste informaţii se bucură, în conformitate cu Legea statisticii, de confidenţialitate absolută, ele nu pot fi folosite în niciun fel de circumstanţe altfel decât în scopuri statistice", a declarat reprezentantul Guvernului în teritoriu.

Prefectul Călin Bibarţ FOTO: JA

Utimul recensământ al populaţiei a fost realizat în 2002, scopul viitorului recensământ fiind urmărirea tendinţelor principale ale evoluţiei familiilor şi gospodăriilor, din care să se desprindă prin studiu aspecte privind fenomenul de îmbătrânire a populaţei, creşterea gospodăriilor de persoane singure sau a familiilor monoparentale, structura familiilor după numărul de copii şi cel al copiilor întreţinuţi, componenţa familiilor după relaţiile de rudenie sau parentale, statutul femeilor în cadrul familiei. La acestea se adaugă şi date despre fenomenul migraţiei, în special al migraţiei temporare, la muncă în străinătate.

Începe selectarea recenzorilor

La nivelul municipiului şi al judeţului Arad se realizează, în această perioadă, selecţionarea şi angajarea recenzorilor pentru „Recensământul Populaţiei şi al Locuinţelor", selecţie care va fi efectuată de către fiecare primărie în parte.

„Cei interesaţi să devină recenzori trebuie să se adreseze direct primăriilor din localităţile de care aparţin, urmând ca acestea să realizeze o selecţie. Vreau să mulţumesc atât recenzorilor, cât şi cetăţenilor judeţului Arad pentru colaborarea de la recensământul agricol şi am convingerea că ne vom situa şi la recensământul populaţiei pe primele poziţii ca şi promptitudine", susţine prefectul.

Teste după instructaj

De altfel, reprezentanţii Prefecturii Arad au solicitat tuturor primăriilor să dispună măsurile necesare pentru selecţionarea recenzorilor, urmând ca angajarea acestora să se facă în urma testelor ce vor fi susţinute de către candidaţi după efectuarea instructajului.

Perioada de înscriere este 17 august-15 septembrie la sediul fiecărei primării.

JA- M.P.

CERINŢE

Câteva dintre cerinţele pe care trebuie să le îndeplinească recenzorii sunt: să aibă cel puţin 18 ani împliniţi, să aibă cel puţin studii medii, să aibă cetăţenia română, să cunoască limba română, să prezinte cazier judiciar şi să aibă capacitatea de a desfăşura muncă de teren.

Salariile, prioritare FOTO: JA

Bani pentru mega-spital

ARAD. Consilierii judeţeni au aprobat rectificarea bugetului pentru a aloca mai multe sume de bani necesari Spitalului Judeţean Arad. „Este vorba, în primul rând, despre fondurile necesare plăţii salariilor cadrelor medicale din spital. Alte sume au fost direcţionate spre investiţii în clădiri şi aparatură medicală", a precizat Nicolae Ioţcu, preşedintele CJA. Practic, este vorba despre 102.000 de lei pentru plata chiriei pentru Spitalul TBC, 74.000 de lei pentru achiziţionarea a două aparate medicale, 75.000 de lei pentru lucrări la secţia de chirurgie a fostului Spital Municipal şi încă 69.000 de lei pentru finalizarea lucrărilor de modernizare de la Spitalul Judeţean. **JA-A.G.**

Nou
Varice?
Tratament eficient şi modern !!

Tratăm varicele prin Scleroterapie Asistată Ultrasonografic (UGS) :

- fără operaţie chirurgicală
- fără anestezie – este nedureroasă
- fără cicatrici postoperatorii
- fără absenţa de la serviciu / concediu medical
- pacientul işi poate desfăşura activitaţile zilnice obişnuite în câteva ore de la intervenţie.

HEMOROIZI? FISURI ANALE?
TRATAMENT FĂRĂ OPERAŢIE

Sunt folosite cele mai noi tehnici practicate in Comunitatea Europeană:
- Investigaţiile videocomputerizate
- Fototermocoagularea în spectru infraroşu
- Excizia cu unde de radiofrecvenţă

Colonoscopie şi Ecografie Abdominală Gratuite în cadrul tratamentului!

10% reducere din costul tratamentului pentru pensionari

Arad: 0257 213 888
LaurusMedical clinics
www.laurusmedical.ro

www.aradon.ro

FUNDAŢIA VASILE GOLDIŞ ARAD ROMÂNIA MCM XCIII

LICEUL PARTICULAR NR.1 ARAD MCM XCVIII FUNDAŢIA UNIVERSITARĂ "VASILE GOLDIŞ" ROMÂNIA

ADMITERE 2011 – 2012

Argumente în favoarea înscrierii la aceste instituţii de învăţământ

- Unităţile şcolare au specializările acreditate sau autorizate de M.E.C.T.S.
- Pentru elevii clase a IX- a, curs de zi, se acordă bursă, „Vasile Goldiş" ce acoperă taxa de şcolarizare.
- Practica elevilor de la specializarea economic se face în mari unităţi comerciale din Municipiu şi în Instituţii ale Administraţiei Financiare.
- Elevilor Şcolii Postliceale li se oferă posibilitatea efectuări practicii în unităţi sanitare din ţară sau, prin proiecte comune în străinătate.
- Program şcolar opţional de comun acord cu părinţii şi elevii
- Condiţii materiale dintre cele mai bune, peste nivelul multor unităţi din municipiul nostru.
- Cadre didactice cu mare experienţă profesională şi abilitate în consiliere.
- Accesibilitate la mijloacele de informare mass-media.
- Prioritate la înscrierea în învăţământul superior la Universitatea de Vest „Vasile Goldiş" Arad, taxa şcolară fiind mai mică cu un procent de până la 20%.

I. Liceul Particular nr.1 Arad

A. Învăţământ gimnazial - cursuri de zi,
clasa a V-a - engleză intensiv, limba germană
- informatică
Program:
8 - 13 cursuri
13 - 14 masa, program recreativ, sport, TV, internet
14 - 17 pregătirea lecţiilor sub supravegherea profesorilor
B. Învăţământ liceal – cursuri de zi, clasa a IX-a **fără taxă de şcolarizare**
Filiera teoretică:
- Filologie – 1 clasă
- Matematică – informatică – 1 clasă
Filieră tehnologică:
Specializare – economic – 1 clasă
C. Învăţământ liceal - frecvenţă redusă
- Filieră tehnologică
- Specializare – economic
Clasele IX – X – XI – XII – XIII
Notă: Absolvenţii profilului economic au posibilitatea susţinerii examenului în vederea obţinerii *Certificatului de calificare profesională – nivel 3 – Tehnician în activităţi economice*

II. Şcoala Postliceală „Vasile Goldiş" Arad

A. Specializări în domeniul sanitar
1. Asistent medical de farmacie – durata 3 ani
2. Asistent medical generalist – durata 3 ani
3. Asistent medical radiologie – durata 3 ani
4. Asistent medical de igienă şşănătate publică – durata 3 ani
5. Asistent medical de nutriţie şi dietetică – durata 3 ani
6. Asistent pentru ocrotirea persoanelor vârstnice – durata 2 ani
Notă: La Şcoala Postliceală au dreptul să se înscrie absolvenţi de liceu cu sau fără bacalaureat
Elevii au posibilitatea de a studia, opţional **«fără taxe suplimentare»**
Limba Engleză, Germană, Franceză, Italiană sau Spaniolă
B. Detectiv particular – durata 2 ani
C. Cursuri de calificare
- Tehnician cadastru funciar - topograf
- nivel 3 de calificare, durata 7 luni
- Tehnician în hotelărie/recepţioner
- nivel 3 de calificare, durata 7 luni;
- Paznici de vânătoare – nivel 2, durata 5 luni
- Îngrijitoare batrâni – nivel 1 de calificare, durata 2 luni

Informaţii
-Str. Feleacului nr.1 telefon: 0257-256394; 0257-311083; 0257-280373
- E-mail licpart1@yahoo.com

(H-92987)

Ruga de la Firiteaz

Va avea loc luni, 15 august, la hramul bisericii ortodoxe, „Adormirea Maicii Domnului".

FIRITEAZ. În fiecare an, pe data de 15 august, se organizează în localitatea Firiteaz, cu prilejul hramului bisericii ortodoxe, „Adormirea Maicii Domnului, mai multe evenimente prilejuite de această sărbătoare.

„De dimineață, ne spune preotul paroh Liviu Pamfiloiu, după Sfânta Liturghie se ține Parastas pentru slujitorii și ostenitorii sfântului locaș. Pentru acest moment de respect pentru înaintași se pregătește coliva tradițională pentru toată lumea prezentă". După masă, în jurul orei 15.30, se adună lumea la biserică urmând ca la ora 16.00 să se facă primirea, la hotarele localității, cu tineri călare, a ÎPS Timotei, arhiepiscop al Aradului și a oficialităților locale și județene, care îi vor însoți până spre poarta bisericii unde vor fi întâmpinați cu pâine și cu sare, în prezența mulțimii.

Urmează înconjurarea bisericii cu alai și slujba de-Vecernie, iar la sfârșit va fi pregătită o agapă frățească în curte, pentru toată lumea. De aici lumea este așteptată la spectacolul folcloric cu participarea soliștilor Ionuț Langa și Daniela Ciudaș și alții, cât și a formațiilor de dansuri din zonă. **JA-V.F.**

BALUL RUGII

Seara se încheie cu „Balul Rugii" unde tinerii de pe sate se reunesc pentru distracție până spre dimineață.

Parastas de obște la hram FOTO:FAN

ÎNTRERUPERI DE CURENT

Sâmbătă, 13 august 2011. În județ, h 8-20: Donceni, Buhani, Dezna, Laz, Slatina de Criș, Neagra, Susani, Nădălbești, Ignești, Minead, Rănușa, Moneasa. Marți, 16 august 2011: În municipiu, h 8-15: str. Razboieni, Crasna, Doinei, Aleea Romanta, Petru Rares, Antim Ivireanu(p), Romanitei(p), Muncii, Sulina, Orsova(p), Ostasului, Pacii, Bicaz, Statiunea Cercetari Legumicole, Pta Gara Aradul Nou. În județ: h9-18: Lupești, Pârnești, Baia; h 9-17: Macea (p); h 9-19: Vânători (p), Zerindu Mic, Satu Nou, Șepreuș (p); h 8-15: Secas, Camna(p); h 8-17: Mocrea(p)

„Marionetele" lucrează pentru export

Spectacolul Teatrului de Marionete Arad „Tovarășul de drum" va fi jucat la Sobeslav.

Se repetă în limba cehă FOTO:FAN

ARAD. Chiar dacă pentru mulți vacanța nu s-a încheiat, la Teatrul de Marionete Arad se lucrează deja intens. Astfel, reprezentanții instituției pregătesc stagiunea care urmează să se deschidă la începutul lunii octombrie, dar lucrează încă și la proiectele începute în stagiunea trecută. Unul dintre aceste proiecte este Vagabondaj, un proiect finanțat din fonduri europene în care sunt implicate, alături de Teatrul de Marionete Arad, compania Karromato din Praga, Republica Cehă și Teatrul de Păpuși Belfort din Franța. Vă reamintim că în cadrul acestui proiect a fost pus în scenă la Arad spectacolul „Tovarășul de drum", după un basm de Hans Christian Andersen în regia lui Radu Dinulescu. Și, așa cum am spus la vremea lansării proiectului, „Tovarășul de drum" urmează să fie jucat și în celelalte țări participante la proiectul Vagabondaj, respectiv în Franța și Republica Cehă.

Varianta cehă a spectacolului

În această perioadă se lucrează la varianta în limba cehă a spectacolului, ce va fi jucată la mijlocul lunii octombrie într-o localitate de lângă Praga, la Sobeslav. Traducerea textului spectacolului „Tovarășul de drum" în limba cehă a fost realizată de reprezentanții companiei Karromato. „N-a fost chiar atât de greu precum ne-am așteptat să repetăm în limba cehă. Am beneficiat de sprijinul partenerilor noștri cehi, iar actorii știau deja atât de bine replicile în limba română, încât le-a fost destul de ușor să le recunoască în cehă. Ca să nu mai spun că limba cehă seamănă după cum se știe cu limba rusă, iar unii dintre noi încă mai avem cunoștințe elementare de limba rusă din școală", ne-a mărturisit directorul Teatrului de Marionete, Radu Dinulescu, regizorul spectacolului. **JA-V.F.**

> Este primul spectacol din lume care îmbină filmul 3D cu jocul cu marionete
> **RADU DINULESCU**

REALIZATORII SPECTACOLULUI

Din distribuția acestui spectacol fac parte actorii Cristian Bordaș, Carmen Mărginean și Adina Doba. Decorurile și marionetele sunt realizate de Nelu Pitic, sonorizarea aparține lui Dorel Parfeni, iar aranjamentul de lumini lui Cornel Dume.

Focul pe mirişti arde buzunarul

ARAD. Agenția de Plăți și Intervenție pentru Agricultură (APIA) atrage atenția agricultorilor și proprietarilor de pajiști că nu este permisă arderea miriștilor și a resturilor vegetale pe terenul arabil și nici a vegetației pajiștilor permanente. „Agricultorul care utilizează teren arabil (inclusiv pajiști temporare) nu trebuie să ardă miriștile și/sau resturile vegetale rezultate după recoltarea culturilor, inclusiv miriștile sau iarba rămasă după cosirea pajiștilor temporare" - se precizează în comunicat. Cei care nu respectă riscă să primească mai puțin bani, în funcție de gravitatea nerespectării reglementărilor în vigoare. **JA-M.A.**

Arderea, interzisă FOTO: FAN

Programe TV Vineri, 12 August

TVR 1

07.00 Telejurnal matinal
08.00 Vară, fete și vedete
09.00 Vară, fete și vedete
10.10 Giuvaierul palatului. (serial)
11.20 Zoom. (BBC, 2009)
11.25 Clubul Disney. (r.)
12.20 Invingătorii. (d.)
12.30 Festivalul Internațional George Enescu 2011
12.35 Contur
12.40 Legendele palatului: negustorul Lim Sang-ok. (reluare)
13.20 Legendele palatului: negustorul Lim Sang-ok. (reluare)
14.00 Telejurnal. Sport
14.45 e-Forum. (r.)
15.35 Dănutz SRL. – (II) (r.)
16.35 Dănutz SRL. - (II) (r.)
17.30 Beaver rezolvă tot. (serial, SUA, 1984)
18.00 Telejurnal
18.25 Legendele palatului: negustorul Lim Sang-ok. (serial)
19.05 Legendele palatului: negustorul Lim Sang-ok. (serial)
20.00 Telejurnal. Meteo
21.10 Jaful secolului. (acțiune, SUA, 2008) Cu: Xavier Anderson, Brodie Bass, Geoff Bell, Vas Blackwood. Regia Paris Leonti.
22.55 Festivalul Internațional George Enescu 2011
23.10 Ultimul viking. (thriller, SUA, Germania, 2008) Cu James Caviezel, Sophia Myles,Ron Perlman. Regia Howard McCain
01.10 Când femeile au necazuri. (love story, SUA, 2009) Cu: Carla Gugino, Adrianne Palicki, Connie Britton, Marley Shelton. Regia Sebastian Gutierrez
02.45 Chirurgi fără bisturiu. (d., Marea Britanie, 2008) (ultima parte)

PRO TV

07.00 Știrile Pro Tv. Ce se întâmplă, doctore? Omul care aduce cartea
10.00 Vacanță cu peripeții. (reluare)
12.00 Tânăr și neliniștit. (r.)
13.00 Știrile Pro Tv
14.00 Alisea și prințul, partea a II-a. (romantic, Italia, Germania 1996)
16.00 Tânăr și neliniștit. (s.) Serialul „Tânăr și neliniștit" acoperă cele mai importante și interesante teme ale vieții moderne, pornind de la muzică și carieră până la situații limită în care se ating teme extrem de actuale cum ar fi SIDA, alcoolismul, drogurile, religia, adopțiile, avortul. Abordării extrem de responsabile i se adaugă o distribuție formată din actori tineri și filmările în Hawaii, Bermude sau St. Thomas.
17.00 Știrile Pro Tv. Vremea
17.45 Serviți, vă rog! (r.)
19.00 Știrile Pro Tv. Sport
20.30 Băiat de treabă. (comedie, Hong Kong) Regia: Sammo Hung Cu: Jackie Chan, Richard Norton, Miki Lee, Gabrielle Fitzpatrick
22.30 Corupție în cartierul chinezesc. (acțiune, SUA, 1999) Regia: James Foley Cu: Chow Yun-Fat, Mark Wahlberg, Ric Young, Paul Ben-Victor, Jon Kit Lee
00.45 Băiat de treabă. (r.)
02.30 Corupție în cartierul chinezesc. (r.)
04.30 Apropo Tv. (r.)
05.30 Happy Hour. (r.) O oră de veselie cu muzică live, dans, povești de viață deosebite, interviuri cu cele mai mediatizate vedete ale momentului, informații în premieră, dar și întâmplări impresionante care se vor petrece chiar în studio...

ANTENA 1

06.00 Observator. cu Mihaela Calin
08.00 Matinal: 'Neatza. cu Răzvan și Dani
10.00 In gura presei. Mircea Badea realizează o nonconformistă revistă a publicațiilor sub titlul "În gura presei". Pe parcursul emisiunii el supune atenției telespectatorului cele mai interesante știri apărute în presa cotidiană, săptămânală și lunară. Deosebirea dintre programul pe care îl realizează Mircea și emisiunile pe aceeași temă ale altor televiziuni este că el este spontan, firesc și natural fără a introduce mecanic niște texte.
11.00 Film artistic. (reluare)
13.00 Observator
14.00 Reality-show: Burlăcița. (reluare)
16.00 Observator
17.00 Film artistic
19.00 Observator. cu Andreea Berecleanu Sport Meteo
20.20 Film artistic
00.00 Film artistic
02.00 Vaporul iubirii. (r.) Vaporul Iubirii își poartă concurenții - șapte fete și șapte băieți pe Marea Mediterană, în căutarea dragostei. Pe lângă cele șase vedete deja cunoscute, pe Vaporul iubirii s-au îmbarcat și opt curajoși, gata să își întâlnească iubirea vieții lor. Cei 14 concurenți, printre care șase vedete: Rose Marie Florescu, Daniela Crudu, Adelina Pestriț, Fizz, Kamara și Doru Isăroiu, trec de-a lungul show-ului prin mai multe "teste" ce vizează deopotrivă calitățile și defectele fiecăruia precum și relația care se va înfiripa între ei.
03.15 Observator. (r.)
04.00 Film artistic

HBO

07.30 Vânător alb, inimă neagră. Aventuri, SUA, 1990. Regia: Clint Eastwood. Cu: Clint Eastwood, Jeff Fahey, George Dzundza, Alun Armstrong, Marisa Berenson
09.20 Căutare. Documentar, România, 2010.
09.55 Ultimul cântec. Romantic, SUA, 2010. Cu: Miley Cyrus, Greg Kinnear, Bobby Coleman, Liam Hemsworth
11.45 Medalia de onoare. Dramă, România, 2009. Cu: Victor Rebengiuc, Camelia Zorlescu, Mircea Andreescu, Ion Lucian
13.30 Fericiți pe veci. Comedie, Irlanda, 2009. Cu: Sally Hawkins, Tom Riley, Jade Yourell
15.10 Baaria. Dramă, Italia, 2009. Cu: Francesco Scianna, Margareth Madé
17.40 Sus, în aer. Dramă, SUA, 2009. Cu: George Clooney, Vera Farmiga
19.30 Filme și vedete
20.00 Familia Borgia. Ep. 9 – Nimeni Dramă, Canada, 2011.
20.50 Caravana cinematografică. Dramă, România, 2009. Regia: Titus Muntean. Cu: Mircea Diaconu, Dorian Boguță, Iulia Lumânare, Alexandru Georgescu, Nicolae Urs
22.30 Coșmarul alb. Acțiune, SUA, 2009. Regia: Dominic Sena. Cu: Kate Beckinsale, Gabriel Macht, Columbus Short, Tom Skerritt, Alex O'Loughlin
00.10 Shutter Island. Thriller, SUA, 2010. Regia: Martin Scorsese. Cu: Leonardo DiCaprio, Mark Ruffalo, Ben Kingsley, Michelle Williams, Max Von Sydow
02.25 Air Force One. Acțiune, SUA, 1997. Regia: Wolfgang Petersen

CULTURAL

07.30 Minorități 08.00 Netropolis 08.30 Tabăra de idei 09.30 Destin în exil 10.00 Profil 11.00 Aventura antibioticelor 12.00 Jurnalul cultural 12.30 Povești despre oameni 12.40 Concertele TVRC 14.00 Polemicile TVRC 15.00 Jurnalul cultural 15.15 Best of TVRC 15.45 Capodopere din Galeria de Artă 15.55 Festivalul Internațional „George Enescu" 2011 16.15 Global 3000 16.45 Minorități 17.15 Tabăra de idei 18.10 Pictura italiană 19.05 Convinge-mă! 19.35 Concertele TVRC 21.00 Jurnalul cultural 21.30 Festivalul Internațional „George Enescu" 2011

AXN

07.00 Cabinet de avocatură 08.00 Pericol iminent 09.00 Crezi că știi să dansezi? 10.00 Doctor Who. Cu: David Tennant 11.00 Viață neașteptată 12.00 Pericol iminent Cu: Richard Burgi, Garett Maggart 13.00 Cabinet de avocatură 14.00 Doctor Who 15.00 Crezi că știi să dansezi? 16.00 Viață neașteptată 17.00 Pericol iminent 18.00 Cabinet de avocatură 19.00 Doctor Who 20.00 Viață neașteptată 21.00 Echipa specială 22.00 Operațiunea de salvare 23.00 Stagiarii 23.30 Stagiarii 00.00 Stagiarii 00.30 Echipa specială 01.30 Operațiunea de salvare 02.30 Stagiarii

B1

06.30 Știrile B1TV 07.00 Știrile B1TV 08.00 Știrile B1TV 08.30 B1, viața e frumoasă! 09.00 Știrile B1TV 09.30 B1, viața e frumoasă! 10.00 Știrile B1TV 10.30 B1, viața e frumoasă! 11.00 Știrile B1TV 11.30 B1, viața e frumoasă! 12.00 Știrile B1TV 13.30 Teleshopping 14.00 Ediție de prânz (cu Carla Giaca si Silviu Sergiu) 15.00 Știrile B1TV 16.00 Știrile B1TV 17.00 Știrile B1TV 18.00 Actual B1 20.00 Știrile B1TV 21.00 Special B1 23.00 FILM 01.15 Actual B1 (r.) 03.00 Știrile B1TV (Sanda Nicola) (r.)

PRIMA TV

07.00 XIII Conspiratia 09.30 Intalnirea inimilor - telenovela, India 2007 10.30 Uite cine gateste 11.30 Pitici si tatici 12.00 Flavours, 3 bucatari 13.00 Sport, dieta si o vedeta 13.30 Teleshopping 14.00 Intalnirea inimilor - telenovela, India 2007 15.00 Cireasa de pe tort 16.00 Globul de Craciun – SUA 2007 18.00 Focus 18 19.00 Focus Sport 19.30 Cireasa de pe tort 20.30 Annapolis – drama, SUA 2006 22.30 Invincibil – drama, SUA 2006 00.30 Focus 01.30 Uite cine gateste 03.30 Teo 05.00 Pitici si tatici – serial 05.30 Flavours, 3 bucatari 06.00 Cireasa de pe tort

PROCINEMA

08.15 Echipa de urgență 09.30 Din culisele Hollywood-ului 10.00 Zoom in 10 10.15 Echipa de urgență 11.45 Acasă în bucătărie 12.45 Happy Hour 14.00 Crime Time 15.15 Lumea Pro Cinema 15.45 Acasă în bucătărie 16.45 La Bloc 18.00 Seinfeld 19.00 La Bloc 20.00 O vară cu Mara Cu: Teodora Mareș, Lucian Nuță, Mircea Diaconu, Ilarion Ciobanu 21.45 Zoom in 10 22.00 Te văd Cu: Beau Bridges, Rosanna Arquette, Mathew Botuchis, Shiri Appleby 00.00 Fetele mari nu plâng Cu: Anna Maria Mühe, Karoline Herfurth, David Winter 01.45 Te văd (r.)

ANTENA 2

08.15 Dincolo de aparente (r.) 10.00 Saturday Night Live! (r.) 11.00 Răi da' buni (r.) 13.45 Agentul VIP (r.) 15.30 Trăieste sănătos 16.45 Teleshopping 17.00 Celebri sau nu la Mihaela Tatu (emisiune realizata de Mihaela Tatu) 18.30 Oops! (emisiune realizată de Oana Mareș si Cosmina Pasarin) 19.30 Răi da' buni 21.00 Agentul VIP (emisiune realizată de Cristian Brancu) 23.00 Saturday Night Live (SUA 2010) 00.00 Odraslele Hollywood-ului (documentar, SUA) 00.30 Incredibil dar adevărat! (SUA 2005) 01.30 Oops! (r.)

ACASĂ

05.30 Inimă sălbatică 06.30 Impostoarea 07.30 Teleshopping 08.15 Cealaltă față a Analiei 09.45 Dona Barbara 10.45 Teleshopping 11.15 Dona Barbara 12.30 Teleshopping 12.45 Iubire cu chip rebel 13.45 Teleshopping 14.30 Clase 406 15.30 Impostoarea 16.30 Povești adevărate - emisiune cu povești reale despre viață, prezentată de Ioana Maria Moldovan si Dan Cruceru 17.30 Inimă sălbatică 18.30 Lacrimi de iubire 19.30 Moștenitorii 20.30 Kassandra 22.00 Aurora 00.00 Clase 406 01.00 Povești adevărate (r.) 02.00 Lacrimi de iubire (r.) (s.) 03.00 Doamne de poveste (r.)

CINEMAX

07.00 Zidul lui Adam 08.35 Malacara și misterul bastonului din stejar 08.55 Viață pentru muzică 11.20 Frost/Nixon 13.20 Cei mai buni regizori de la Hollywood - Michel Gondry 13.50 O familie rea 2010. Regia: Aleksi Salmenperă. Cu: Ville Virtanen, Pihla Viitala, Lauri Tilkanen, Vera Kiiskinen, Tomi Salmela 15.25 America Regia: Cherien Dabis. Cu: Nisreen Faour, Melkar Muallem, Hiam Abbass, Alia Shawkat, Yussuf Abu-Warda 17.00 Prietenia 18.40 Viață pentru muzică 21.00 Furtuna 23.20 Un mincinos cu patru fețe 00.50 Action Jackson

DIVA

06.20 Wishing well 08.10 Amy 09.10 Crimele din Midsomer - Nu în satul meu ! 11.10 Amy. Amy interpretează rolul unei avocate rămasă singură, cu un copil, care se întoarce în orașul natal, pentru a prelua un post de judecător. 12.10 Soții de militari 13.10 Soția perfectă 14.10 Legate de un secret 16.00 Crimele din Midsomer - Un tratament criminal 18.00 Soția perfectă 19.00 Soții de militari 20.00 În mintea Ericăi 21.00 Moștenire terifiantă 22.50 Inocență de vânzare

ANTENA 3

06.00 Știrile de dimineață 10.00 Previziunile zilei cu Sabina Iosub 11.00 Se întâmplă în România n 12.00 Știri 13.00 Se întâmplă în România cu Maria Coman 14.00 Știri 15.00 Esențial cu Alina Petrescu 17.00 Știri 18.45 La ordinea zilei cu Dana Grecu și Radu Tudor 20.00 Știrea zilei cu Gabriela Vrânceanu Firea 21.00 Subiectiv cu Răzvan Dumitrescu. Emisiunea se adresează tuturor românilor, va aborda problemele arzătoare ale acestora , va prezenta soluții politice și/sau economice. 22.00 Vorbe grele cu Victor Ciutacu 23.00 Știri 00.00 Știri 01.00 Știri

M1

06.56 Dimineața 10.00 Vară de Balaton 12.00 Un doctor în familie 13.01 Știri 13.30 Expres Carpatin 14.25 Magazine regionale 15.20 Emisiune de circulație rutieră 15.35 Întâlnire cu cultura din Africa 16.25 Portretul unei foto-artiste 17.00 Miracole (s.) 17.30 Știri 17.55 Vară de Balaton 18.45 Aventuri în Africa (s.) 19.35 Foc sălbatic (s.) 20.30 Știri 21.10 Teatru TV. Hypolit 23.45 24 (s.) 24.35 Știri 24.40 Festivalul Sziget

REDACȚIA NU ȘI ASUMĂ RESPONSABILITATEA PENTRU EVENTUALELE SCHIMBĂRI

DISCOVERY

10.00 Smash Lab 11.00 Meserii murdare 12.00 O pradă mortală 13.00 Vânătorii de mituri 14.00 Mega constructori 15.00 Cum se fabrică diverse lucruri? 16.00 Tehnici esențiale de supraviețuire 17.00 Meserii murdare 18.00 O pradă mortală 19.00 Cum se fabrică diverse lucruri? Această serie ne arată cum se fabrică cele mai obișnuite și mai prozaice lucruri. 20.00 Tehnici esențiale de supraviețuire 21.00 Top Gear 22.00 Fenomene stranii 00.00 Martor paranormal 01.00 Top Gear

COMENTARIU

Simion Todoca

Vine marea debarcare?

Veştile rele au venit ca un tăvălug peste bieţii românaşi: majorările de pensii, prevăzute să aibă loc de la 1 ianuarie 2012, se amână până în 2014. Tot până atunci, îngheaţă salariile bugetarilor şi se sistează acordarea de premii, tichete de masă şi de vacanţă. Coroborate cu creşterea fără precedent a monedei unice europene, faţă de leu, acestea sunt buimăcitoare pentru cei care abia îşi mai târâsc zilele, însă şi dau naştere unor semne fireşti de întrebare. În primul rând, ce noimă are împingerea curbei de sacrificiu până în 2014, când alegerile vor fi în 2012? De unde până mai ieri Boc se lăuda că spre sfârşitul lui 2012 bugetarii îşi vor fi recuperat integral tăierile salariale, acum vine şi spune că acest lucru este imposibil înainte de 2014. Dacă Băsescu şi Boc nu au fost în stare să facă o prognoză măcar pe două-trei luni de zile, de unde mama dracului ştiu, dintr-o dată, că nici măcar în 2013 nu va fi mai bine? După mine, concluzia este una singură: se grăbeşte debarcarea Guvernului Boc şi instalarea altuia, cu Elena Udrea în rol de primadonă, fie că va fi sau nu va fi premier. Cine pregăteşte această debarcare, este clar: Traian Băsescu, adică tocmai cel care i-a ordonat lui Boc să prăvălească asupra capetelor românilor avalanşa de ştiri proaste. Următorul premier va veni, la puţin timp după instalare, şi va anunţa că lucrurile nu stau nici pe departe cum le-a prezentat Boc şi că, din primăvara anului viitor, mai exact în preajma alegerilor locale, lucrurile vor începe să se pună pe făgaşul normal. Concomitent, se va produce şi marea schismă din PDL, fie prin înfiinţarea unui nou partid, fie prin trecerea masivă la partidul lui Găbiţă Oprea, UNPR, gata pregătit să lupte la baionetă pentru bunăstarea - sau măcar supravieţuirea - poporului. Oamenii lui Blaga vor trece de o parte, oamenii lui Băsescu, de altă parte, iar lupta între cele două tabere va fi crâncenă, fiecare încercând să smulgă cât mai multe voturi de la prostime. Iar după aceea, nu va trece multă vreme ca zestrea să se reîntregească, în lada lui Băsescu.

> E vremea devalorizării Boculuiului

simion.todoca@informmedia.ro

Carmangerie clandestină

Au fost confiscate 331 kg de carne, iar firma are de plătit o amendă în valoare de 40.000 lei.

Carnea era procesată fără autorizaţii şi în condiţii improprii FOTO:FAN

SĂVÂRŞIN. Inspectorii sanitari veterinari împreună cu poliţiştii de la Secţia Poliţie Rurală nr.8 din Săvârşin au descins în magazinul de carne aparţinând firmei I. F. GIANI din localitate. Carmangeria funcţiona clandestin fără a fi înregistrată veterinar. Aici se sacrificau animale, se procesa carne pentru a putea fi comercializată, totul fără a respecta reglementările în vigoare. „În momentul controlului, în carmangerie a fost depistată o carcasă de porc recent sacrificat, carne de porc, vită şi preparate din carne. Dat fiind că acestea proveneau din activităţi neautorizate, au fost confiscate", se precizează în comunicatul Direcţiei Sanitar Veterinare Arad.

SUSPENDARE

Activitatea firmei I.F. GIANI, înregistrată sanitar veterinar cu numărul 1190/19.11.2008, a fost suspendată prin Ordonanţa privind suspendarea activităţii nr. 4 din 11.08.2011.

Igiena precară

Dincolo de ilegalitatea actelor, starea de întreţinere şi igiena spaţiului de producţie erau necorespunzătoare activităţii desfăşurate iar spaţiile frigorifice erau nefuncţionale şi în stare deplorabilă, spun inspectorii. Au mai fost depistate, potrivit inspectorilor sanitar veterinari, 35 de kg de produse alimentare neidentificate şi cu ambalaj deteriorat. Toate au fost puse sub sechestru sanitar veterinar şi urmează să fie distruse prin incinerare, pe cheltuiala administratorului unităţii. Acesta mai are de plătit şi o amendă în valoare de 40.000 lei. Cantitatea totală de carne şi preparate din carne confiscată se ridică la 331 kilograme. **JA-M.A.**

Joacă „ping pong cu sănătatea"

ARAD. Preşedintele organizaţiei municipale de femei a PC Arad, Elena Szentesi, consideră că târguiala guvernamentală pentru subordonarea sau păstrarea Casei Naţionale de Sănătate în forma actuală este un fel de „ping pong cu sănătatea". „Ideea era următoarea: erau doi oameni responsabili: ministrul Sănătăţii şi şeful Casei. Au puncte de vedere diferite. Unul vrea control, altul nu vrea control, unul vrea medicamentele cele mai scumpe, altul vrea medicamente generice. Casa de Asigurări este arogantă şi nu mai slujeste interesele asiguratului, ci interesele politicienilor aflaţi la putere azi, nu mai e interesată de ce ar trebui să fie bun în sistem, calomniază asiguraţii şi medicii, iar acest lucru nu poate fi tolerat si acceptat. În acest mod, vom ajunge la selecţia naturală: cine are şanse trăieşte, cine nu, nu. Partidul Conservator cere deblocarea posturilor din sănătate în conformitate cu normativele europene şi cere recunoaşterea medicinei de familie ca prioritate naţională prin acte normative şi un contract cadru care să asigure accesul oricărui român la sănătate", a declarat Elena Szentesi. **JA-S.T.**

Vrea un sistem normal FOTO: S.T.

Universitaria, un partener de încredere

UAV are în acest moment cel mai mare sindicat, ca număr de membri, din sistemul univeristar.

Cele două părţi, la masa discuţiilor FOTO:JA

ARAD. Sindicatul Universitaria, afiliat confederaţiei Alma Mater, reprezintă interesele membrilor săi, cadre didactice şi personal auxiliar din cadrul universităţii arădene de stat. Aşa cum preciza preşedintele formaţiunii sindicale, conf.univ.dr. Ioan Calinovici, principalul obiectiv al formaţiunii pe care o conduce este „creşterea calităţii învăţământului, responsabilizarea angajaţilor privind modul în care îşi îndeplinesc sarcinile prevăzute în fişa postului, cât şi respectarea drepturilor acestora conform clauzelor prevăzute în Contractul colectiv de muncă". „Ceea ce apreciez la relaţia dintre sindicat şi conducerea universităţii este discursul constructiv cu care cei din Universitaria au ştiut mereu să vină în faţa Senatului UAV. Indiferent de problemele apărute, ceea ce primează în cadrul instituţiei noastre este păstrarea stabilităţii şi a unităţii. Principiul de bază al UAV este acela de a rămâne împreună, singura cale de a ne asigura o dezvoltare permanentă", a subliniat rectorul UAV, prof.univ.dr. Lizica Mihuţ.

Implicarea sindicatului în deciziile luate la nivelul conducerii UAV este, în opinia liderilor, o dovadă a bunei colaborări.

ISTORIC

Universitaria a fost înfiinţat în anul 2009, are acum 250 de membri, fiind cel mai mare sindicat din ţară şi, în prezent, este afiliat Confederaţiei Alma Mater.

Raport constructiv

„Participăm la toate şedinţele Senatului, prezentăm doleanţele angajaţilor şi întotdeauna am avut înţelegere din partea conducerii universităţii. Interesul nostru comun este de a ridica standardul de calitate al UAV" a ţinut să sublinieze conf.univ. dr. Petru Tărchilă.

„Buna înţelegere, atitudinea colegială şi abordarea directă în spiritul legislaţiei în vigoare, alături de certitudinea că opinia Sindicatului Universitaria contează şi este luată în considerare, sunt factorii care reprezintă stabilitatea instituţiei şi totodată garanţia existenţei noastre viitoare în rândul instituţiilor de învăţământ superior din România" a mai punctat liderul Universitaria.

Lucian Tipei: salariile nu sunt în pericol

ARAD. Referindu-se la datele publicate de către INS, legate de evoluţia industriei româneşti pentru luna iunie 2011, deputatul Lucian Riviş Tipei spune că „deşi pieţele bursiere internaţionale au arătat în acestă perioadă că sunt extrem de volatile, pe fondul scăderii ratingului acordat de S&P Statelor Unite, totuşi, cifrele prezentate de INS în industrie sunt încurajatoare. Cifra de afaceri din industrie a crescut cu 10%, iar comenzile industriale noi - cu peste 2%, comparativ cu aceeaşi lună a anului precedent... Chiar dacă la Palatul Cotroceni a avut loc o întrunire de urgenţă pe fondul unui nou val al crizei, trebuie precizat că Executivul nu are în vedere un plan de reducere a salariilor bugetarilor. Noi am făcut corecţiile necesare în 2010, în timp ce alte state abia acum sunt în situaţia de a lua astfel de măsuri de austeritate şi restrângere a cheltuielilor bugetare. Dacă în 2009 cheltuielile cu salariile erau de 9,4% din PIB, în 2011 acestea sunt de 7,5%, iar în 2012 vor fi de 7,2%. Ţinta este ca în 2014 deficitul bugetar să ajungă la 2,2% din PIB. Deşi măsurile de austeritate din 2010 au fost grele pentru români şi pentru PDL, au produs efecte pozitive, care ne permit acum să spunem că bugetarii pot sta liniştiţi, pentru că nu mai există riscul unor alte tăieri salariale". **JA-S.T.**

> La nivel naţional, salariul mediu net a crescut cu 3,5% faţă de luna iunie 2010
>
> **LUCIAN RIVIŞ TIPEI**

Ţolea îl trimite pe Ponta la INS

ARAD. Secretarul general al PDL Arad, Adrian Ţolea, critică USL pentru atitudinea faţă de situaţia actuală a României. „ Alianţa socialistă PSD + PNL a dovedit încă o dată că nici nu înţelege, nici nu este preocupată de ce se întâmplă cu ţara pe care Ponta şi Antonescu vor să o conducă... Chiar liderul USL, Victor Ponta, a recunoscut, printr-o declaraţie uluitoare, că nu a înţeles nimic din apelul la prudenţă şi moderaţie pe care şeful statului l-a făcut către liderii partidelor politice, în contextul evoluţiilor imprevizibile de pe pieţele financiare internaţionale. Îi informăm pe cei de la PSD şi PNL că există în România Institutul Naţional de Statistică. Acesta oferă permanent date oficiale publice privind evoluţiile economice, la care socialiştii pot apela nestingherit pentru informaţii şi documentare", a declarat Ţolea. Liderul democrat liberal a adăugat că, în ciuda „populismului" promovat de USL, „în continuare, Guvernul va acţiona cu aceeaşi precauţie în privinţa cheltuirii banului public". Totodată, Ţolea a prezentat o serie de cifre, din care rezultă că în prima jumătate a anului 2011, exporturile României au fost mai mari cu 28,2% decât în aceeaşi perioadă a anului 2010, iar volumul importurilor a crescut cu 20,4% faţă de primele şase luni ale anului 2010". **JA-S.T.**

> Guvernarea PDL a dovedit responsabilitate
>
> **ADRIAN ŢOLEA**

Ţolea vede jumătatea plină a paharului FOTO: S.T.

POLARIS M HOLDING

COMUNICAT

S.C. Polaris M Holding S.R.L. anunta ca incepand cu data de 1.08.2011 locuitorii municipiului Arad, Institutiile Publice, Agentii economici, Asociatiile de propietari au obligatia de a incheia contracte directe cu operatorul de salubrizare, urmand a fi contactati de personalul angajat al societatii noastre care se deplaseaza in teren.
In acelasi timp, contractele de salubrizare pot fi incheiate si la punctul de lucru al societatii din Piata Plevnei, nr.3 (langa casa cu lacat).
Data de intrare in vigoare a contractului este 1.08.2011, indiferent de data de incheiere a acestuia.

Informatii la tel: 0357/444006.

Conducerea,
S.C. Polaris M Holding S.R.L

(H-2841,74)

RECLAME

Au venit ajutoarele

ARAD. Peste 1.654 de tone de alimente au început să fie debarcate la Aeroportul Arad, în terminalul Cargo. CJA primește de la UE făină, mălai, paste făinoase, biscuiți, orez și lapte praf pe care le va împărți populației sărace. „43.752 de persoane din județul Arad vor primi aceste alimente. Este vorba despre persoanele cu venitul minim garantat, pensionarii cu pensii până în 400 de lei, persoanele cu handicap și șomerii care primesc indemnizații", a specificat Cristian Drăgan, vicepreședintele CJA. Fiecare persoană care se încadrează în lista cu pricina va primi 13 kilograme de făină, nouă de mălai, două kilograme de paste făinoase, opt de orez, un kilogram de biscuiți și un kilogram și jumătate de lapte praf. „Din luna septembrie vom începe livrarea către primăriile din județ, de aici urmând să ia calea beneficiarilor", a mai adăugat Drăgan. **JA-A.G.**

Alimentele europene, debarcate în terminalul Cargo FOTO: A.G.

Şedinţă în pas de vacanţă

ARAD. Consiliul Județean Arad (CJA) s-a întâlnit într-o ședință extraordinară pentru a vota șase proiecte urgente, după cum a spus Nicolae Ioțcu, președintele CJA. Patru dintre proiectele de hotărâre s-au referit la modernizarea Aeroportului Internațional Arad, unul la primirea cu titlu de donație a unui teren de 5.000 de metri pătrați, iar ultimul, introdus suplimentar pe ordinea de zi, se referă la o rectificare bugetară pentru a putea plăti salariile medicilor Spitalului Județean Arad. Cu toate că o bună parte dintre consilierii puterii au fost absenți, s-a întocmit cvorumul necesar, iar proiectele au trecut pe bandă rulantă. Nimeni nu a avut nimic de obiectat, simțindu-se aerul de vacanță. Acest lucru a fost precizat și de către consilierul Ioan Cristina care, la finalul ședinței, a ținut să îl atenționeze pe Ioțcu, în glumă, despre faptul că, spre deosebire de PDL-iști, toți consilierii din opoziție au fost prezenți și că toți au votat hotărârile propuse de CJA. **JA-A.G.**

Aeroportul Arad ar putea reintra în circuitul aerian FOTO: JA

Aerogara scoate capul în lume

Autoritățile anunță că aeroportul va fi modernizat, iar din luna octombrie vom avea curse de persoane.

ARAD. În ședința extraordinară de joi de la Consiliul Județean Arad (CJA) s-a votat depunerea a trei proiecte pe fonduri europene, segmentul dezvoltarea transportului aerian. Este vorba despre prelungirea pistei de decolare/aterizare cu 350 de metri, despre amenajarea unei platforme de îmbarcare/debarcare la aeroport, iar al treilea proiect se referă la realizarea unui turn de control, a unei centrale electrice și a balizajului pe trei căi de rulare. Fiind o investiție importantă, proiectele au trecut de votul consilierilor județeni în unanimitate.

Vin chinezii

Vicepreședintele CJA, Cristian Drăgan, vede modernizarea aeroportului ca pe o investiție majoră, care ar putea aduce bani mulți în județul nostru. „Purtăm negocieri cu o regiune din China care ar vrea să facă din Aeroportul Arad și, implicit, din județul nostru, un punct de distribuție spre vest. Ținând cont că produsele din China sunt tot mai multe, iar transportul aerian este mult mai rapid decât cel maritim, o investiție chineză majoră în județul Arad este plauzibilă.

Asiaticii au ales Aradul deoarece, în scurt timp, va fi gata autostrada care leagă România de Occident. Iar Aradul ar putea deveni un punct important pe harta comercială a Europei. Dar, pentru a-i atrage pe chinezi, trebuie să le oferim condițiile necesare: o pistă potrivită pentru aterizarea avioanelor de marfă, care sunt mult mai mari, un turn de control modern, balizaj. Prima oară trebuie să investim noi pentru a putea atrage investitori", ne-a spus Drăgan.

Vrea bani europeni

Nicolae Ioțcu, președintele CJA, a declarat că „în urma intrării în vigoare a hotărârilor de consiliu, vom depune proiectele și sperăm să primim finanțare europeană pentru modernizarea întregului aeroport. Lucrările menționate acolo sunt obligatorii, în conformitate cu normele europene, în special cele care se referă la prelungirea pistei".

ALIN GHERASIM
alin.gherasim@informmedia.ro

COFINANȚARE DIN AUTOSTRADĂ

În cazul în care proiectele depuse vor fi câștigate, CJA va trebui să cofinanțeze lucrările de modernizare. Dar banii vor veni de la... autostradă. Mai precis, este vorba despre societatea care se ocupă de realizarea centurii în regim de autostradă a municipiului Arad. „Noi le-am cedat un teren, iar ei au promis că vor investi în lucrările de la aeroport", a menționat Cristian Drăgan.

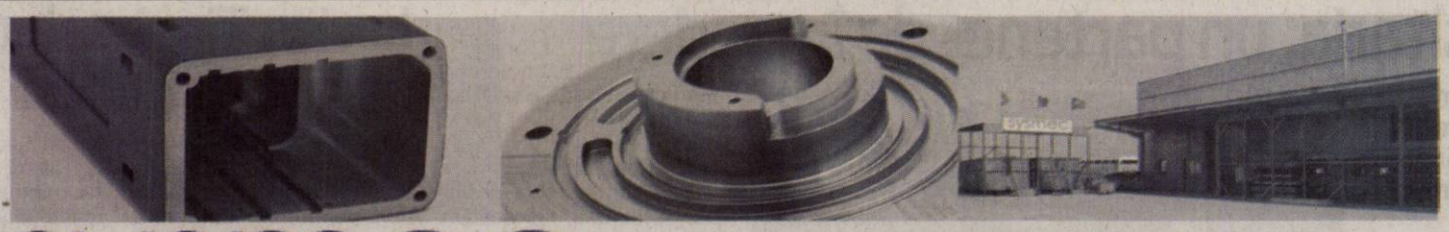

sysmec
Member of VAT Group

BEST CONSULTING
almost everything about people

Best Consulting
Strada 7/9 Varful cu Dor
310085 Arad (RO) Tel/Fax 0040(0)257.280.011
E-mail: office@best-consulting.ro
www.best-consulting.ro
www.sysmec.ro

Sysmec SRL este o companie a grupului VAT AG/Elvetia (www.vat.ch), liderul mondial în producția ventilelor de vid. Sysmec prelucrează prin strunjire și frezare piese de înalta precizie pentru numeroși clienți externi, majoritatea acestora fiind firme renumite, precum Schindler, ABB, SAAB, Bystronic sau Tyco Electronics. Nivelul tehnic și de automatizare al mașinilor de producție este ridicat, iar condițiile de lucru și oferta companiei sunt avantajoase. Datorită dezvoltării constante, în acest moment compania își lărgește echipa și este în căutarea unor persoane calificate și cu experiență pentru următoarele posturi:

❍ Responsabil magazie (intrare iesire marfa)

Atribuții:
✓ Asigurarea păstrării ordinii în magazia de materie primă și produse finite;
✓ Verificarea cantitativă și calitativă a materialelor primite;
✓ Gestiunea stocurilor prin folosirea unui program ERP;
✓ Gestiunea deșeurilor periculoase;
✓ Pregătirea materialului pentru prelucrare;
✓ Coordonarea personalului din compartimentul debitare.

Cerințe:
✓ Experiență de minim 3 ani ca magazioner și în conducerea unei echipe;
✓ Cunoașterea unui program ERP și operare calculator;
✓ Cunoștințe tehnice de bază (tipuri de materiale, citirea unor desene tehnice simple, folosirea șublerului);
✓ Autorizarea ca motostivuitorist constituie un avantaj;
✓ Cunoașterea unei limbi străine la nivel conversațional – germană sau engleză;
✓ Disponibilitate pentru lucrul în schimburi și în echipă.

❍ Strungari/Frezori CNC

Atribuții:
✓ Pregatirea pentru productie a strungurilor și a frezelor;
✓ Execuția și controlul pieselor conform specificațiilor tehnice ale pieselor.

Cerințe:
✓ Cunoștințe de prelucrări prin așchiere și desen tehnic;
✓ Cunoștințe de utilizare a instrumentelor de masură;
✓ Școală cu profil mecanic;
✓ Disponibilitate pentru lucrul în schimburi și în echipă.

❍ Operatori vulcanizare

Atribuții:
✓ Pregătirea formelor pentru vulcanizare;
✓ Vulcanizarea garniturilor în presele corespunzătoare conform specificatiilor de productie;
✓ Finisarea și controlul pieselor conform cerințelor de calitate.

Cerințe:
✓ Îndemânare manuală;
✓ Vedere bună și simț pentru detaliu;
✓ De preferat școală cu profil tehnic;
✓ Cunoștințe tehnice de bază (folosirea instrumentelor de șlefuit și de măsurat);
✓ Disponibilitate pentru lucrul în schimburi și în echipă.

❍ Operatori Montaj (femei si barbati)

Atribuții:
✓ Pregatirea și controlul amanunțit al componentelor;
✓ Execuția operațiunilor de montaj a componentelor (conform instructiunilor și desenelor).

Cerințe:
✓ Îndemânare manuală;
✓ Vedere buna si simț pentru detaliu;
✓ Experienta in asamblare si presare de componente;
✓ Disponibilitate pentru lucrul în schimburi și în echipă.

Beneficii oferite de companie :

✓ Transport din Arad la firma si înapoi;
✓ Tichete de masa aproximativ 189 lei/luna ;
✓ Bonus in funcție de rezultatele lunare generale a firmei in medie de 150 lei;
✓ Bonus de fidelizare in functie de vechimea in firma
✓ Prime de Pasti, Craciun, 8 Martie.

Candidaturile, (CV-urile) pentru oricare dintre aceste posturi se depun la sediul firmei Sysmec, Zona Industriala de Vest RO-315375, Arad, prin fax +40 257 216 914 sau email info@sysmec.ro, cu mentionarea postului pentru care candidati.

(H-301907)

UNDE MERGEM în Arad

CINEMA

DACIA

· **„Dincolo de limite"** (SUA), orele 14:00, 17:00, 20:00

CINEMA CITY

· **Căpitanul America: Primul răzbunător** 3D, orele 14:10, 16:40, 19:10, 21:40
· **Green Lantern 3D: Protectorul Universului**, ora 19:00
· **Harry Potter şi Talismanele Morţii: Partea 2** – 3D, ora 21:20
· **Larry Crowne**, 17:00, 19:20
· **Marea Mahmureală 2**, orele 14:50, 21:30
· **Maşini 2** – 3D subtitrat, orele 14:30, 16:40
· **Maşini 2** - dublat 3D, orele 13:10, 15:20, 17:30, 19:40
· **Omu' de la Zoo,** orele 15:00, 17:10, 19:30, 21:50
· **Planeta maimuţelor: Invazia,** 13:50, 16:00, 18:10, 20:20, 22:30
· **Profa rea, dar buuună**, 14:00, 16:00, 18:00, 20:00, 22:00
· **Şefi de coşmar,** orele 13:50, 15:50, 18:00, 20:10, 22:15
· **Şefi de coşmar** – digital, orele 14:50, 16:50, 19:00, 21:10, 23:15
· **Super 8,** orele 13:40, 16:10, 18:30, 21:00
· **Transformers 3** – 3D, 21:50

EVENIMENTE

· **FESTIVALUL INTERNAŢIONAL DE SATIRĂ ŞI UMOR SĂTESC „GURA SATULUI"**, ediţia a XV-a (12-14 august la Căminul cultural Macea)
· **PRAZNICUL DE PITĂ NOUĂ"** (duminică, 14 august, de la ora 11.00, la Beliu în Pădurea Dumbrava)
· **ZILELE ORAŞULUI CHIŞINEU-CRIŞ** (13-14 august, pe stadionul oraşului)
· **ZILELE ORAŞULUI INEU** (13-14 august, 19.30, pe stadionul central)

EXPOZIŢII

· **COMPLEXUL MUZEAL ARAD** (Palatul Cultural, Piaţa G. Enescu 1): **Reptile vii,** în cadrul Secţiei Ştiinţele Naturii (orele 9-17)
· **LIBRĂRIILE CĂRTUREŞTI:** Expoziţie de pictură - Dan Merişca
· **GALERIILE DE ARTĂ „DELTA":** „Design Atelier". Expoziţia absolvenţilor 2011 (9-17)
· **GALERIA DE ARTĂ „ALFA"** (B-dul Revoluţiei, nr. 90): „Târg de artă, Arad 2011" (9-17)
· **SALA CLIO** (str. Horea, nr. 8): „Salonul de vară 2011", expoziţie a cenaclului „I. Andreescu" (9-17)
· **MUZEUL DE ARTĂ ARAD** (str. Gh. Popa 2-4, et. II - Sala Ovidiu Maitec): Expoziţia „Răscruci" a artiştilor vizuali Mihail Trifan şi Silviu Barsanu (9-17).
· **MUZEUL DE ARTĂ ARAD** (str. Gh. Popa 2-4, et. II): Expoziţia de etnografie (9-17)
· **GALERIA TAKACS** (str. Lucian Blaga): „Lumină şi culoare" de Flory Takacs (9-17)
· **GALERIILE „TURNUL DE APĂ":** Expoziţia foto „Perpetuum efemer", Rely Tarniceri (9-17)
· **MUZEUL ORĂŞENESC LIPOVA:** Expoziţie de fotografie „Flori de primăvară" (9-17)
· **GALERIA JELEN:** Expoziţie de pictură Mihai Takacs (9-17)
· **TEATRUL VECHI** (str. Gh. Lazăr): „Experiment sintetic G", expoziţie de pictură - L. Popa (9-17)

SPORT

· **BASCHET/FEMININ:** Campionat european Under 16 (de la orele 13.30, 15.45, 18.00, 20.15 – astăzi şi mâine – la Sala Sporturilor Victoria şi sala UAV)
· **TENIS DE CÂMP/FEMININ:** Trofeul „Ilie Năstase" (faza calificărilor, sâmbătă şi duminică, de la ora 9.00, la Complexul Riviera)

FILATELIE

· Societatea „Aradul" vă invită în fiecare duminică, între orele 9.30 - 12.30, la o întâlnire filatelică ce se desfăşoară la Casa Sindicatelor, et. 2, camera 48.

PIEŢE

· **OBOR** (str. Pădurii); · **HOBBY** (Pţa M. Viteazul); · **AUTO** (Hipodrom)

SOLUŢIA INTEGRAMEI DIN NUMĂRUL PRECEDENT

T – A – SEF – T – N – PISCOT – ACADEA – RA – PANDISPAN – TAVA – BO – NT – SA – MAME – DESERT – FIRAVE – CT – GEM – SIN – ISLER – PI – FUNDA – RE – ISTE – E – AICI – RU – IAR – SC – NUCI – TARTE – OMAT – N – UZI – IAD – OAC – CI – NN – HORA – ALEVIN – SCOC – TA

LA „PRAZNIC"

Călăreţi îmbrăcaţi în costume populare din zonă îi vor conduce pe artişti în pădurea Dumbrava, unde - duminică, 14 august, cu începere de la ora 11, va avea loc cea de-a XXXVIII-a ediţie a sărbătorii câmpeneşti „Praznicul de pită nouă" de la Beliu. Publicul spectator va avea parte de un program folcloric cu formaţii locale, ansambluri şi solişti invitaţi dar şi de o petrecere pe măsură, într-un cadru natural, pitoresc. FOTO: V.F.

AZI LA CINEMATOGRAFUL DACIA

Succesul lui Eddie se transformă într-o luptă pentru supravieţuire

„DINCOLO DE LIMITE"

Eddie Mora este un scriitor ratat, obişnuit să îşi contempleze în fiecare zi eşecul. Însă, lucrurile iau o întorsătură neaşteptată atunci când un vechi prieten îi oferă un drog sintetic - NZT. Orice om normal îşi foloseşte doar 20% din capacitatea creierului, dar substanţa experimentală îi permite lui Eddie să îl folosească 100%. Dintr-o dată i se deschide apetitul pentru cultură, reuşeşte să îşi scrie cartea în doar 4 zile şi matematica devine un hobby folositor. Cu o nouă perspectivă asupra vieţii şi abilităţi ieşite din comun, Eddie ajunge repede expert al speculaţiilor financiare...

AZI LA CINEMATOGRAFUL CINEMA CITY

Suntem în 1941, iar lumea este dezbinată de război FOTO: FAN

„CĂPITANUL AMERICA: PRIMUL RĂZBUNĂTOR"

După repetate încercări de a se înrola pentru a-şi face datoria alături de confraţii săi Aliaţi, tânărul şi pirpiriul Steve Rogers e acceptat să facă parte dintr-un program experimental care îl va transforma într-un supersoldat cunoscut sub numele de Căpitanul America. Cu noua sa înfăţişare, Căpitanul America se alătură forţelor militare, alături de prietenul său Bucky Barnes şi amica sa, Peggy Carter , sub comanda colonelului Chester Phillips , pentru a declara război diabolicei organizaţii HYDRA, divizia secretă de cercetare ştiinţifică a naziştilor.

VĂ INVITĂM LA...

A XV-a ediţie a Festivalului de Satiră şi Umor Sătesc

MACEA. Începând de astăzi, timp de trei zile, Macea va fi „capitala umorului sătesc" la cea de-a XV-a ediţie a festivalului „Gura satului". Deschiderea va avea loc azi, 12 august, la ora 17, pe platoul Căminului cultural. La ora 17.30 va fi vernisat „Salonul internaţional de caricatură" iar, de la ora 18, se desfăşoară prima parte a concursului de interpretare. Seara, începând cu ora 21, participanţii sunt invitaţi la cântec, joc şi voie bună cu formaţia „Gabi Barsauan" şi invitaţii săi. Ziua de sâmbătă începe cu festivitatea de premiere a „Salonului internaţional de caricatură" (ora 11), urmează partea a doua a concursului de interpretare (ora 18) şi spectacolul cu formaţia Florin Ionaş - «Generalu'», Diana Selagea, Mile Povan; recital: Văru Săndel (de la ora 21). În ultima zi, duminică 14 august, va avea loc, de la ora 18, festivitatea de premiere a concursului de interpretare, spectacolul de gală şi închiderea festivalului. Seara (de la ora 21) va fi iarăşi „cântec, joc şi voie bună", cu formaţia Dan Onica şi invitaţii săi. La această ediţie jubiliară participă concurenţi din: Torac - Serbia, Micherechi - Ungaria, Arad, Timiş, Bihor, Sălaj, Dâmboviţa, Bistriţa-Năsăud, Iaşi, Constanţa, Sibiu, Suceava, Caraş-Severin, Vaslui. Invitatul principal este, şi de această dată, cunoscutul caricaturist Ştefan Popa Popa's, care va fi şi preşedintele de onoare al festivalului. JA-V.F.

În Macea, voia bună va fi la ea acasă FOTO: FAN

FILME LA TV

SÂMBĂTĂ · **ATL** (PRO CINEMA, ora 20.00); · **L-aţi văzut pe fiul meu?** (ROMANTICA, ora 20.00); · **Britannic** (TVR 2, 20.10); · **Iniţierea lui Sarah** (NAŢIONAL, 20.15); · **Pasiune periculoasă** (ANTENA 1, 20.20); · **Blestemul lui Tutankamon I** (PRIMA, 20.30); · **Cât durează o căsnicie** (PRO TV, 20.30); · **Sherlock Holmes** (HBO COMEDY, 21.00); · **Regii plajelor** (DIVA UNIVERSAL, 21.00); · **Nelegiuiţii Vestului Sălbatic** (UNIVERSAL CH., ora 21.00); · **În spatele liniei inamice** (NAŢIONAL, 22.15); · **Al şaptelea semn** (PRO CINEMA, ora 22.15); · **Rezident Evil: Experiment fatal** (PRIMA, 22.30); · **În goana timpului** (TVR CULTURAL, 22.30); · **Ultima decizie** (PRO TV, 23.00); · **Experienţe extreme** (ANTENA 1, 23.00); **DUMINICĂ** · **Bărbaţi în negru 2** (PRO TV, ora 17.00); · **Detectiv de voie, de nevoie** (AXN, ora 19.05); · **Ultima noapte de dragoste** (PRO CINEMA, 20.00); · **Marilyn şi Bobby: Ultima ei aventură** (ROMANTICA, 20.00); · **Să moară Romeo** (PRO TV, 20.30); · **Blestemul lui Tutankamon II** (PRIMA, 20.30); · **Joc dublu** (ACTIONSTAR, 20.55); · **Viaţa-n puşcărie** (TV 1000, ora 21.00); · · **Catastrofă în adâncuri** (ANTENA 1, ora 22.00); · **Zi de instrucţie** (TCM, 22.00); · **A 25-a oră** (PRIMA, 22.30); · **Colecţionarul de oase** (AXN, 23.00); · **Jocuri periculoase** (PRO TV, 23.00); · **Evadare de pe planeta maimuţelor** (UNIVERSAL CH., 23.00).

CĂRŢI NOI ÎN LIBRĂRII

· **„PRINŢUL DIN NEGURĂ"** de Carlos Ruiz Zafon

Suntem în anul 1943, iar Europa este bântuită de fantoma războiului. Familia Carver se hotărăşte să se instaleze într-un orăşel de pe coasta Atlanticului. O pisică neagră şi un orologiu ce măsoară timpul în mod bizar sunt doar primele semne ale unei enigme ce se va adânci cu fiecare pas. Noua locuinţă ascunde o taină inimaginabilă. Lucruri stranii încep să se petreacă, iar în aer pare că pluteşte încă spiritul lui Jacob, fiul foştilor proprietari, despre care se crede că a murit înecat. Cu ajutorul prietenului lor Roland, Max şi Alicia Carver încearcă să desluşească împrejurările acestei morţi misterioase.

· **„ADOLESCENTUL"** de F.M. Dostoievski

Diferit ca ton de celelalte capodopere ale scriitorului, romanul „Adolescentul" (1875) ocupă un loc aparte în creaţia dostoievskiană, fiind istorisit din perspectiva unui tânăr de nouăsprezece ani. Fiul nelegitim al unui moşier depravat, tânărul Arkadi Makarovici Dolgoruki oscilează neîncetat între pornirea de a scoate la iveală greşelile tatălui şi dorinţa ascunsă de a-i câştiga preţuirea. Înarmat cu un document despre care îşi închipuie că îi va oferi puteri depline asupra celorlalţi, Arkadi pleacă la Petersburg să-şi întâlnească tatăl, însă această experienţă iniţiatică îi dezvăluie mizeriile concrete ale vieţii adulte şi îi schimbă din temelii viziunea asupra lumii.

Au intensificat acţiunile FOTO: I.C.

Minus la furturi cu A.N. şi la accidente

ARAD. Comisarul şef Nicolae Bătrân susţine că media furturilor cu autor necunoscut din Arad a scăzut cu 4-5 pe zi. Înainte se înregistrau 10 AN-uri pe zi. „Avem minus şi la accidente, morţi şi răniţi grav. E pentru prima dată după câţiva ani când avem această scădere, care se datorează şi faptului că au crescut simţitor acţiunile Poliţiei Rutiere", a declarat şeful IPJ Arad. **JA – I.C.**

74

de puncte de penalizare şi 97 de amenzi în valoare de 15.950 de lei au aplicat agenţii de circulaţie în urma controalelor efectuate pe şosele. Aceştia au mai reţinut şapte permise auto şi patru certificate de înmatriculare. De asemenea, agenţii de ordine publică au intervenit pentru aplanarea a opt conflicte.

JA – I.C.

Bărbat de 56 de ani, dispărut de acasă

ARAD. A dispărut de acasă, de pe strada Clopotului, de aproape o săptămână. Vidican Ioan are 1,75 înălţime, constituţie slabă, 60 de kg, păr şaten, ochi căprui, iar, ca semn particular, la piciorul stâng are o tijă metalică. Bărbatul purta un tricou vernil, o bluză albastră, pantaloni de trening negri şi şlapi. Cei care pot oferi informaţii sunt rugaţi să sune la 112. **JA - I.C.**

Jandarmii, la datorie FOTO: FAN

Jandarmii, în misiune la sărbători

ARAD. Şi în acest sfârşit de săptămână, jandarmii arădeni vor avea de lucru: vor asigura ordinea publică pe întreaga durată a Campionatului de Baschet care se desfăşoară în municipiul nostru. În plus, jandarmii vor patrula în zona a opt lăcaşuri de cult din Arad şi judeţ, unde se sărbătoreşte Adormirea Maicii Domnului, şi vor fi prezenţi şi la "Zilele" mai multor localităţi. **JA-A.G.**

Dublă autoritate pe ştranduri

Timp de o lună, poliţiştii maghiari au intervenit şi au efectuat misiuni alături de poliţiştii arădeni la bazele de agrement.

Poliţiştii maghiari au acţionat alături de cei arădeni şi în trafic FOTO: FAN

ARAD. Din 18 iulie şi până în 18 august, o echipă din cadrul Poliţiei din Gyula, intrevine pe teren cot la cot cu poliţiştii arădeni, despre care maghiarii au doar cuvinte de laudă. În fapt, este vorba despre un schimb de experienţă. Pe perioada în care poliţiştii maghiari au acţionat în Arad, o echipă de poliţişti arădeni au efectuat misiuni în Gyula. „Având în vedere traficul crescut din vămile arădene şi implicit în partea de vest a ţării, am căzut de acord cu poliţia judeţului Bekes să colaborăm", explică şeful IPJ Arad, Nicolae Bătrând, bazele schimbului de experienţă dintre cele două inspectorate.

Încântaţi de prezenţa poliţiştilor

Dacă poliţiştii maghiari au acţionat în zona Dorobanţi, mai ales a ştrandului de aici, la Curtici şi pe ştrandul Neptun, poliţiştii arădeni au efectuat misiuni la ştrandul din Gyula, unde, zic ei „dintre cei prezenţi la ştrand în weekend, vorbim aici despre 5.000-6.000 de persoane, 50-60 la sută sunt arădeni şi timişoreni". „Am întâlnit la ştrandul din Gyula, arădeni şi timişoreni care ne întrebau ce caută Poliţia Română în Ungaria. Le-am explicat că este vorba despre un schimb de experienţă şi că acţionăm alături de colegii maghiari. Au fost încântaţi de idee şi au spus că se simt mai în siguranţă că ne ştiu acolo", a declarat unul dintre poliţiştii arădeni.

Colaborare în permanenţă

Acesta este cel de-al treilea an în care se face acest schimb de experienţă între poliţiştii din Arad şi cei din judeţul Bekes. Pe viitor, comisarul şef Nicolae Bătrân intenţionează să propună permanentizarea acestui schimb, primii paşi fiind făcuţi deja în acest sens: „colegii maghiari au început cursurile de limba română, în special cei care vor acţiona pe linie rutieră, iar luna viitoare, colegii arădeni vor începe cursurile de limba maghiară".

LĂUDAŢI DE COLEGII MAGHIARI

Întrebaţi ce părere au despre poliţiştii arădeni, ofiţerii maghiari care au acţionat în Arad au spus că „poliţiştii arădeni au cunoştinţe profesionale foarte bune. Am rămas plăcut impresionaţi că, deşi Aradul este un oraş mult mai mare în comparaţie cu Gyula, nu am întâlnit fapte săvârşite cu violenţă".

IOANA COSTAŞ
ioana.costas@informmedia.ro

Două scandaluri cu aceiaşi participanţi

ARAD. Un echipaj al Jandarmeriei s-a deplasat la un local aflat pe strada Octavian Goga, din Arad, unde miercuri, în jurul orei 14, a fost anunţată o bătaie. Ajunşi acolo, oamenii legii au dat de o imagine dezolantă: aproape tot mobilierul din barul cu pricina era făcut bucăţi. Martorii susţineau că doi bărbaţi, beţi bine, s-au supărat că nu au mai primit alcool şi au devastat tot localul.

În scurt timp, jandarmii au reuşit să îi prindă pe suspecţi, L.C., de 15 ani, şi Vasile C., de 32 de ani. Aceştia au recunoscut cele întâmplate şi au fost duşi la poliţie pentru audieri.

Poliţiştii au aflat că incidentul a fost al doilea pe ziua de miercuri, bătăuşii fiind implicaţi şi în alt scandal în ziua cu pricina. Pe numele lor au fost întocmite dosare penale pentru distrugere şi ultraj contra bunelor moravuri.

JA-A.G.

Hainele au fost confiscate FOTO: FAN

Au confiscat haine şi pantofi de 12.000 lei

ARAD. Poliţiştii Secţiei nr. 1, împreună cu cei de la Informaţii şi Protecţie Internă Arad au oprit în trafic, pe raza municipiului, un microbuz Mercedes Sprinter în care se aflau haine şi încălţăminte fără acte de proveniență. Autoutilitara era proprietatea unui bărbat din Szeged,. În urma controlului, oamenii legii au descoperit că marfa, în valoare de 12.395 de lei, aparţine unei firme din oraşul Sânnicolau Mare, judeţul Timiş. „Societatea în cauză a fost sancţionată cu 20.000 de lei, iar bunurile au fost ridicate în vederea confiscării", spun reprezentanţii IPJ Arad.

JA – I.C.

Încă o semnătură pentru Parcul Pădurice

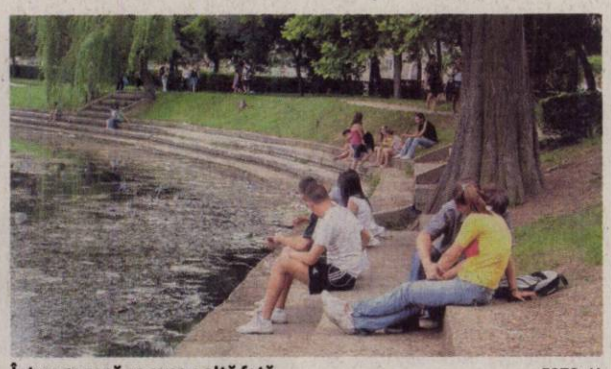
Întreaga zonă va avea o altă faţă FOTO: JA

ARAD. Primăria este convinsă că, de vara viitoare, Parcul Pădurice va fi „unul din cele mai frumoase parcuri publice urbane din ţară, prin realizarea unor investiţii de amploare pentru reamenajarea peisagistică şi punerea în valoare a lacului". Totul, după ce miercuri viceprimarul Bognar Levente a semnat, la Bucureşti, un alt contract pentru Pădurice: contractul de finanţare cu Administraţia Fondului de Mediu pentru obiectivul „Reamenajare Parc Pădurice" care vizează zona adiacentă clădirii Casei Sindicatelor. Finanţată în cadrul Programul naţional de îmbunătăţire a calităţii mediului prin realizarea de spaţii verzi în localităţi, investiţia va consta în amenajări peisagistice (plantări suprafeţe de gazon, arbuşti, flori, alei etc.), dotarea cu instalaţii de irigat şi iluminat cu surse alternative, amplasarea de mobilier urban (bănci, coşuri de gunoi, cişmea de apă, ceas), amplasarea de toalete ecologice şi amenajarea unui loc de joacă pentru copii (leagăne, tobogan etc.), totul în contul a 1.126.950 lei, din care 997.180 lei (88,48%) reprezintă finanţare nerambursabilă de la Fondul de Mediu. Primăria va începe în cel mai scut timp procedura de achiziţie pentru lucrări.

Reamintim faptul că tot miecuri, primarul Gheorgeh Falcă semnase contractul de reamenajare a zonei de agrement Pădurice, aşa că această zonă va beneficia de dublă finanţare nerambursbilă: de la UE şi de la Administraţia Fondului pentru Mediu. **JA- A.B.D.**

EXPLOZIE

Echipa pirotehnică din cadrul ISU Arad a distrus câteva sute de elemente de muniţie vechi, din al doilea război mondial. Aceştia au folosit 35 de kilograme de TNT, iar explozia a lăsat un crater adânc de aproximativ 25 de metri. Printre altele a fost distrusă şi o bombă de aviaţie de 150 de kilograme.

FOTO: JA

Pantoful galben
Singurul magazin din ţară care dispune de
APARATE SPECIALE PENTRU LĂRGIT
PANTOFI, SANDALE, GHETE , CIZME,
atât pentru femei cât şi pentru bărbaţi.
ÎNCĂLŢĂMINTE DIN PIELE 100%
Executăm încălţăminte, de femei, la comandă începând de la mărimea 32-33...40
MADE IN ROMANIA
Vânzări ON-LINE pe www.pantoful-galben.ro
Arad, Bdul Revoluţiei nr. 66 (fostul magazin Vidra)
E-mail pantoful.galben@yahoo.com
Telefon 0729-998-343; 0722-840-789 ADMINISTRATOR.
(H-281322)

OFERTA SPECIALA
ANUNTURI JOBURI

JURNAL ARĂDEAN
Lovitură de 27 de milioane
2 anunturi de mică publicitate
+
1 GRATIS
RECLAME

Sport

„Suntem pe ultima turnantă a pregătirilor pentru trofeul Năstase

Anela Freer, director de concurs

24

de ore au rămas până la „ridicarea cortinei" în turneul internațional de tenis de câmp „Ilie Năstase" din orașul nostru. Sâmbătă, la complexul Riviera, iubitorii sportului alb vor putea fi părtași la primele schimburi de mingi contând pentru calificările întrecerii. Este al șaptelea asemenea concurs organizat la Arad și dotat cu premii de 10.000 de dolari.

L-a redescoperit pe mijlocașul Alex Sălăjan

ARAD. Gloria a dispus cu scorul de 3-2, pe terenul Șega, de Flacăra Făget, într-o partidă cu caracter amical. Poate cel mai interesant aspect este că toate reușitele trupei lui Leo Pința (din cadrul căreia au absentat, din nou, Copil, Toc și Filaret) i-au aparținut mijlocașului Sălăjan. Următoarea verificare a formației arădene va fi sâmbătă dimineața, în deplasare, cu Luceafărul Oradea. **JA – A.H.**

Bilete şi abonamente la UTA

De sâmbătă, suporterii „Bătrânei Doamne" își pot achiziționa tichete la meciurile echipei favorite.

Fanii pot să-şi achiziţioneze, de mâine, abonamente la meciurile favoriţilor FOTO: EPA

ARAD. FC UTA scoate la vânzare, începând de sâmbătă, 13 august, ora 10:00, abonamentele pentru noul sezon competițional al Ligii a II-a. Clubul arădean va emite, începând din acest an, abonamente personalizate în format card, astfel că suporterii trebuie să dețină asupra lor, în momentul achiziționării, cartea de identitate.

Abonaților din campionatul trecut li se vor menține vechile locuri în tribune până cel târziu luni, 22.08.2011.

Prețurile noilor abonamente sunt următoarele: la tribuna I - 225 lei; la tribuna a II-a, sectorul J - 200 lei; la tribuna a II-a - 175 lei; la peluză - 75 lei; Abonament VIP, tribuna oficială - 5000 lei .

Pentru abonații VIP / societăți comerciale, în prețul abonamentului se include și posibilitatea expunerii unui banner (6m/1m) lângă suprafața de joc cu însemnele societății respective.

Programul de vânzare al abonamentelor va fi: sâmbătă 13.08.2011, de la orele 10-16; luni-vineri, de la orele 10-14 și 15-18. Prețul biletului va oscila în funcție de adversar.

Totodată, conducerea clubului arădean va scoate la vânzare și biletele pentru primul meci din acest campionat, cel cu Juventus București. Prețurile tichetelor pe toată durata competiției vor oscila în funcție de importanța adversarului întâlnit.

Pentru întâlnirea cu echipa din cartierul Colentina, fanii își pot achiziționa bilete la următoarele prețuri: la tribuna I - 15 lei; la tribuna a II-a, sectorul J - 15 lei; la tribuna a II-a - 12 lei; la peluză - 6 lei.

LEO SFÂRA
leo.sfara@informmedia.ro

Baremuri mai mari pentru membrii afiliaţi

ARAD. După amenzile „astronomice", ce le primesc etapă de etapă, membrii afiliați din cadrul Asociației Județene de Fotbal au mai primit un „bobârnac".

La ultima ședință a Biroului Executiv, la propunerea șefului arbitrilor, Claudiu Tripa, baremurile de arbitraj au fost majorate. Asta, în ciuda faptului că mai toți conducătorii susțin că sunt „jefuiți" de comisiile de specialitate, care nu-i mai „slăbesc" cu amenzile, unele cluburi fiind nevoite să renunțe chiar la competiție, din această cauză.

„Alegii poporului" au votat, practic, împotriva intereselor cluburilor, așa că - din acest campionat - liga a IV-a va plăti, la jocurile de acasă, în plus 10 lei la fiecare oficial, iar în „Onoare" și „Promoție" suma se reduce cu 50%. **JA – L.S.**

Vor să fie vicecampioni

BUCUREŞTI. Luptătorii de la greco-romane ai CS Astra se vor lupta, în acest week-end, pentru a deveni medaliați cu argint ai Campionatului Național de seniori, pe echipe. Ultima etapă se va desfășura la București, în sala celor de la Steaua-Metrorex, iar acest fapt îi dă bătăi de cap antrenorului coordonator al arădenilor, Spiridon Stanciu.

„Suntem pe locul doi, vom încerca să ținem cu dinții de el, pentru a deveni vicecampioni naționali. Însă, cum steliștii sunt pe locul trei, simțim răsuflarea lor în ceafă, și asta din cauza arbitrilor. În plus de asta, cei mai importanți oameni ai noștri, Andreca și Mocanu sunt incerți, vom vedea ce vom face" - ne-a declarat Stanciu. **JA – L.S.**

Miracole se întâmplă rar

România nu a putut surprinde Lituania, pierzând cu 47-62 (5-17, 8-20, 14-11, 20-14).

Eşec la debut FOTO: CĂLIN ANDRA

ARAD. Ar fi fost un miracol ca România să furnizeze o surpriză în fața Lituaniei, la debutul său la „europene", dată fiind diferența de clasă dintre grupări. Mai ales după 16 minute de coșmar, dominate de frică exagerată pe fondul mizei, evoluții foarte slabe (în ciuda taliei bune a unor jucătoare ca Blănaru, Răileanu ori Lovasz) și o evidentă lipsă de experiență. Astfel, tabela va indica un halucinant 5-33 (!), meciul fiind practic rezolvat de adversare. Relaxarea prematură a acestora va permite totuși fetelor noastre să se deblocheze (39-51 în ultimul sfert). Mai mult nu s-a putut, oaspetele „adunându-se" și făcând ca orice speranță, cât de mică, să fie deșartă. Romăncele au fost bătute și la propriu, Pașca (însângerată) și Lovasz primind lovituri în figură după contacte avute pe durata confruntării.

Au punctat: Maxim 9 (3), Gavrilă 5, Lenart 2, Pașca 2, Lovasz 4, Răileanu 16, Blănaru 9 respectiv Kraujunaite 17 (1), Sirsinaityte 13, Gailiute 2, Ceponyte 3, Kievisaite 1, Balaisyte 2, Mizgeryte 2, Belickaite 14, Savickaite 8.

Arbitri: Marko Vuckovic (Slovenia), Aare Halliko (Estonia) și Paul Walton (Anglia).

Astăzi, la ora 18, România susține un alt joc dificil: cu Israel, la Sala Sporturilor „Victoria". **JA - A.H.**

Fotbal cu miză şi în judeţ

ARAD. Start în campionatul județean. **Seria A:** Atletico - Macea (mâine, ora 11), Vladimirescu II - Zădăreni (mâine, ora 18), Șagu - Sp. German, Zimandu Nou - Bârzava, L. Teuz Sânpaul - Nădlac, Ususău - Munar, Turnu - Săvârșin, Mândruloc - Aluniș, Tisa Nouă - Iratoșu (duminică, ora 18); **Seria B:** Almaș - Târnova (mâine, ora 18), Socodor - Grăniceri, Vârfurile - Țipar, Beliu - Drauț, Moneasa - Gurba, Pilu - Buteni, Șicula - Cermei, Dezna - Șepreuș, Apateu - Șimand (duminică, ora 18).

În Liga 4 (runda 2): Sântana - Ineu, Ch. Criș - Șiria, Păuliș - Șeitin, Sânleani - Mailat, Curtici - Zăbrani, Tauț - Pâncota, A. Vest - Pecica, Satu Nou - UTA II (mâine, ora 18), Semlac - Sînicolau Mic (duminică, ora 18). **JA – A.H.**

CEREMONIE

O frumoasă festivitate desfășurată la Teatrul de Stat „Slavici", într-o atmosferă plină de energie și culoare, a deschis Campionatul European U16. Prezentarea echipelor participante a fost întregită printr-un spectacol de muzică populară și momente de gimnastică aerobică. FOTO: C. A.

Suspans până în ultima clipă

ARAD. Întrecerea Arad Open a luat sfârșit. Numele câștigătorului a fost decis în ultimul moment, partida de la masa 1 fiind prelungită la peste 100 mutări. În cele din urmă, marele maestru maghiar Imre Balog l-a învins pe Andrei Murariu, totalizând 7,5 p. și fiind urmat de Teodor Anton, Tamas Balla (România), Peter Drenchev (Bulgaria), Marius Manolache și Dan Bogdan (România), toți cu 7 p.

Cei mai buni șahiști arădeni: Sandu Ungureanu (6,5 p., locul 10) la masculin respectiv maestra FIDE Silvia Raluca Sgîrcea la feminin (locul 15, tot 6,5 p.). **JA – A.H.**

Magazine incendiate FOTO: EPA

Violent la doar 11 ani

LONDRA. Cel mai tânăr participant la violențele din Marea Britanie, un băiat arogant în vârstă de 11 ani, a fost adus miercuri de mama sa la tribunal, după ce a furat dintr-un magazin spart de o bandă, relatează Daily Express în ediția electronică de joi.

Băiatul de 11 ani, adus cu forța la tribunal de mama și mătușa lui, făcea parte dintr-o bandă de 30 de persoane din Romford, Essex, care a jefuit un magazin în contextul violențelor din Londra.

„Pe fondul violențelor serioase, poliția a văzut tineri apropiindu-se de magazine și jefuindu-le", a declarat procurorul Steven Davies. "Ei au văzut că (magazinul) Debenhams avea vitrinele sparte și l-au văzut pe acuzat intrând, luând un tomberon de 50 de lire și fugind cu el". El a fost prins de ofițeri, cărora le-a spus că l-a „luat pentru a-l da unui prieten", a afirmat Davies.

Mama lui a declarat că a vrut să-l țină în siguranță pen"ru a nu avea probleme, a declarat avocatul apărării, Vicky Thompson.

Băiatul, care nu poate fi nominalizat din motive de vârstă, a recunoscut furtul.

El a fost eliberat pe cauțiune cu condiția să se întâlnească cu specialiști pe problemele tinerilor de trei ori pe săptămână și să nu părăsească locuința fără o rudă adultă.

SURSA: MEDIAFAX

Poliția face arestări FOTO: EPA

Violenţe provocate de criminalitate şi bande

LONDRA. Numai 8 la sută dintre britanici consideră că violențele din țară au fost declanșate de politica de austeritate a guvernului, majoritatea apreciind că acestea au fost provocate de criminalitate și cultura bandelor, potrivit unui sondaj publicat ieri, citat de AFP.

O treime dintre persoanele intervievate s-au pronunțat în favoarea utilizării armelor de foc împotriva protestatarilor.

În Marea Britanie se desfășoară o amplă dezbatere în legătură cu factorii care au declanșat violențele, izbucnite sâmbătă la Londra, după moartea unui bărbat ucis de poliție, și extinse ulterior în mai multe orașe.

Potrivit sondajului realizat de YouGov pentru cotidianul The Sun, 42 la sută dintre britanici consideră că violențele au legătură cu comportamentul criminal, în timp ce 26 la sută apreciază că acestea sunt legate de cultura bandelor.

Conform rezultatelor sondajului, majoritatea britanicilor nu acuză guvernul pentru declanșarea revoltelor, însă mulți dintre ei critică reacția autorităților.

SURSA: MEDIAFAX

Refac regiunile afectate

Peste 11 milioane euro au fost alocate pentru regiunile afectate de revolte.

Premierul David Cameron, în Camera Comunelor FOTO: EPA

LONDRA. Premierul britanic David Cameron a anunțat ieri deblocarea sumei de zece milioane de lire sterline (peste 11,3 milioane de euro), destinată consiliilor locale din orașele și localitățile afectate de revolte, relatează Sky News în pagina electronică.

Cameron a apreciat că tulburările au fost acte „infracționale, pur și simplu" și a pledat ca acest „climat de frică să nu mai existe pe străzile noastre".

El a declarat, în fața membrilor Camerei Comunelor că „garantarea siguranței populației este cea mai importantă sarcină a Guvernului", adăugând că gestul „tinerilor de a fura și jefui nu are nicio legătură cu politica, ci însemană furt".

Premierul a mai anunțat că, în întreaga țară au fost arestate peste 1.200 de persoane.

Premierul a convocat o sesiune extraordinară a Parlamentului, pentru a pune la curent parlamentarii și publicul cu privire la nopțile de revolte, în urma cărora au fost incendiate și jefuite locuințe și magazine, în orașe de pe teritoriul întregii Anglii. Totodată, parlamentarii urmau să dezbată această problemă, iar politicenii din zonele afectate urmau să prezinte situația din circumscripțiile lor.

Comisia parlamentară Specială pentru Afaceri Interne a anunțat că va efectua o anchetă asupra revoltelor, în septembrie. **SURSA: MEDIAFAX**

Pagube de peste 170 de milioane

Asociaţia băncilor britanice a pus la dispoziţia comercianţilor mai multe numere speciale de telefon.

Autoritățile nu au oferit o estimare a numărului de clădiri sau de mașini incendiate în timpul violențelor FOTO: EPA

LONDRA. Pagubele provocate de violențele din Marea Britanie în ultimele zile se ridică la mai mult de 150 de milioane de lire sterline (170 de milioane de euro), conform unor noi estimări realizate de companiile de asigurări și de organizațiile profesionale, citate de AFP.

Centrul de cercetare pentru comerțul cu amănuntul (CRR) a apreciat la cel puțin 80 de milioane de lire pierderile pentru comercianții nevoiți să-și închidă magazinele din cauza violențelor.

Activitățile de curățenie și reparații pentru magazinele direct afectate se cifrau miercuri la peste 60 de milioane de lire, sumă care ar putea fi acoperită parțial de companiile de asigurări.

Asociația asigurătorilor britanici (ABI) apreciase miercuri la „peste 100 de milioane de lire" pierderile, insistând însă asupra caracterului provizoriu al estimării.

Citând un studiu realizat de firma Kelkoo, CCR și-a exprimat îngrijorarea și în legătură cu impactul asupra turismului al imaginilor de violență de pe străzile Londrei, cu numai un an înaintea Jocurilor Olimpice.

SURSA: MEDIAFAX

Calm în tot Regatul Unit

LONDRA. Situația a fost calmă în Marea Britanie, în noaptea de miercuri spre joi, pentru prima oară de sâmbătă, după ce premierul David Cameron a dat asigurări că „riposta este în curs" și a completat arsenalul represiv, relatează AFP.

Forțele de poliție mobilizate în număr mare par să fi reușit, ieri, în jurul orei 2.00 (4.00, ora României), să mențină calmul în toată țara, pentru prima dată de sâmbătă, în condițiile în care violențele s-au soldat deja cu patru morți și un rănit grav. Emoțiile erau puternice însă la Birmingham (centru), unde trei tineri care încercau să-și protejeze cartierul de jafuri au fost loviți de o mașină în noaptea de marți spre miercuri. În cursul serii, sute de persoane s-au adunat în calm, cu lumânări în mână, pentru o ceremonie de omagiu. Tariq Jahan, al cărui fiu de 21 de ani, Haroon, figurează printre victime, a făcut apel la „respectarea memoriei fiului" său prin încetarea violențelor. Poliția a demarat o anchetă pentru crimă și a arestat un suspect, un bărbat de 32 de ani. În orașele afectate de violențe, tribunalele continuau să judece toată noaptea sute de persoane arestate pentru violențe și jafuri. Peste o mie de persoane au fost arestate în total în toată țara, începând de sâmbătă. Numai la Londra au fost arestate 820 de persoane și 279 au fost inculpate, a anunțat Scotland Yard. La 24 de ore după un prim avertisment către autorii violențelor, David Cameron a revenit miercuri, promițând că nu va lăsa o „cultură a fricii să se instaureze pe străzi".

1 1980, St Pauls, Bristol
Raid al poliției pentru droguri pe la cafenele, duce la tulburări. Peste 130 de arestări

2 1981, Brixton, Londra de Sud
Revolte care duc la moartea unui om de culoare, politia fiind acuzată de brutalitate. Pagubele înregistrate în timpul revoltei ajung la 7,5 milioane lire sterline. Alte revolte în Brixton au avut loc în 1985, 1995 și 2001

3 1981, Toxteth, Liverpool
Acuzații de discriminare împotriva unui negru reaprinde scânteia în comunitate. Au urmat nouă zile de la violență. Aproape 1.000 de polițiști au fost răniți și 140 de clădiri distruse

4 1985, Tottenham, Londra
Revolte care au rămas cunoscute ca „Broadwater Farm riots" (zonă din Tottenham) au izbucnit în cartier, după ce o femeie de culoare a murit în urma unei crize cardiace în timpul unei percheziții a poliției la domiciliul său. Un polițist a fost înjunghiat mortal

5 1990, Revolte împotriva taxelor, Londra
În centrul Londrei are loc un miting împotriva taxelor ce duce la cea mai gravă revoltă. Peste 100 de persoane au fost rănite

6 2001, Oldham: Tensiunile dintre majoritate albă și minorităților etnice iscă noi conflicte și revolte în nordul Angliei

7 2010, Protestul Studenților, Londra
Mașina în care se aflau prințul Charles și soția sa, Camilla, a fost atacată în centrul Londrei de studenții protestatari, furioși de mărirea taxelor universitare

8 August 2011: Jafuri și incendieri în Londra și alte orașe după ce poliția a ucis un tânăr în timpul unui incident armat

© GRAPHIC NEWS

Cimpanzeul superinteligent

INVAZIE. Caesar (Andy Serkis) se dezlănțuie pe marile ecrane cu începere de astăzi, iar cimpanzeul dotat cu o nemaipomenită inteligență le va da mult de furcă oamenilor în „Planeta Maimuțelor: Invazia", noua parte a celebrei francize ce a debutat în 1968. Acțiunea noului film al seriei este plasată în San Francisco-ul zilelor noastre. Un grup de oameni de știință se folosește de maimuțe pentru a testa un medicament revoluționar, menit să vindece pacienții bolnavi de Alzheimer. Maimuțele pe care au fost făcute experimente vor deveni tot mai inteligente și puternice, astfel încât vor dori să cucerească Pământul, declașând un război între rasa umană și primate. Aflați în plin război, specialiștii în genetică vor trebui să găsească o soluție pentru a împiedica dispariția rasei umane.

D'ALE ACTORILOR

CĂDERE NERVOASĂ

Celebritate. A devenit peste noapte o celebritate, iar filmul Avatar a dus-o pe toate continentele într-un timp foarte scurt. Drept urmare, actrița Zoe Saldana a suferit o cădere nervoasă, a plâns în continuu și s-a închis în casă aproape o lună. „Corpul meu era extenuat și pur si simplu a cedat. Nu aveam chef de nimic. Dacă nu vroiam să fac duș, nu făceam. Nu răspundeam la e-mailuri", a declarat ea recent.

BOLNAV DE CIUPEALĂ

Ciudățenie. Actorul Jeremy Irons (62 de ani) a dezvăluit recent că nu se poate abține să ciupească femeile de fund și că a avut nenumărate probleme din această cauză. El spune că nu înțelege de ce femeile se revoltă pentru că bărbații le ciupesc de fund. „O femeie care merită complimente, cu simțul umorului, nu ar trebui să se simtă ofensată că este băgată în seamă", crede actorul.

IUBEȘTE PÂINEA

Dietă. Eva Mendes a povestit într-un interviu despre felul în care reușește să se mențină în formă și a declarat că este foarte atentă la ceea ce mănâncă, fiind convinsă că o alimentație sănătoasă oferă un echilibru mai bun în viață. „Mănânc foarte mult pește și orez. Iubesc să mănânc pâine și paste totodată. Ce e drept, prefer pâinea neagră. La fel fac și cu pastele", a declarat Eva.

A PĂRĂSIT-O

Punct. Actorii Charlize Theron și Ryan Reynolds s-au despărțit după o relație care a durat doar două luni. Se pare că Ryan Reynolds a fost acela care a pus capăt relației, la sfârșitul lunii iulie. Tabloidele americane au afirmat pentru prima dată că cei doi artiști formează un cuplu în luna iunie, după ce motocicleta actorului canadian a fost văzută în fața reședinței pe care Charlize Theron o deține în Los Angeles.

BOX OFFICE ROMÂNIA

	FILMUL	SPECTATORI	ÎNCASĂRI (RON)
→	MAȘINI 2 (1 SĂPT.)	16.917	324.504,00
→	CĂPITANUL AMERICA: PRIMUL RĂZBUNĂTOR (1 SĂPT.)	13.838	293.965,00
↓	HARRY POTTER ȘI TALISMANELE MORȚII: PARTEA 2 (4 SĂPT.)	134.385	2.653.136,64
→	OMU' DE LA ZOO (3 SĂPT.)	39.435	580.426,00
↓	GREEN LANTERN 3D: PROTECTORUL UNIVERSULUI (2 SĂPT.)	23.935	470.357,33
↓	SUPER 8 (2 SĂPT.)	21.118	337.290,82
↓	PROFĂ REA, DAR BUUUNĂ (5 SĂPT.)	81.793	1.295.788,00
↓	LARRY CROWNE (5 SĂPT.)	21.609	371.482,05
→	MAREA MAHMUREALĂ 2 (10 SĂPT.)	194.684	3.153.523,38
↓	TRANSFORMERS 3 (6 SĂPT.)	160.741	3.319.876,63

HORRIBLE BOSSES

Teroare: trei șefi de coșmar

Un psihopat, o nimfomană și un incompetent își hărțuiesc angajații. Planul acestora: să-și omoare șefii.

COMEDIE. Câți dintre noi nu neam dori măcar pentru o clipă, să dispară șeful nostru din peisaj? Scenariștii de la Hollywood s-au gândit mai departe de atât, creând un scenariu în care angajații pun la cale un plan de a-și omorî șefii. Trei șefi de coșmar, trei angajați terorizați, trei povești diferite, dar cu același final.

Personajele

Nick (Jason Bateman) este un tip care face muncă de birou și este convins că șeful său (Kevin Spacey) îl va promova ca vicepreședintele companiei. Și cum acest lucru nu se întâmplă, iar demisia doar i-ar încheia o carieră cu potențial, Nick este nevoit să își suporte șeful autoritar, care se crede un mic Dumnezeu și îi tratează pe toți ca pe niște oameni nesemnificativi. Amicul lui Nick, Dale (Charlie Day) lucrează ca asistent în cabinetul unei doctorițe stomatolog extrem de sexy, dar care îi cere tot felul de favoruri sexuale, chiar și când sunt pacienți în sală (e drept, anesteziați). Jennifer Aniston joacă fără niciun fel de problemă rolul unei șefe dezinhibate și nimfomane, încât te întrebi de ce nu a ales de mai demult să joace și roluri mai îndrăznețe, dar extrem de comice.

UMOR INTELIGENT

Șefi de coșmar este o comedie cu un subiect actual, dar pare să respecte stilul comediilor vechi, în care răsturnările de situație îi puneau pe protagoniști în unele din cele mai amuzante momente. Ideile diabolice și umorul inteligent transformă ceea ce ar fi putut fi un film superficial și mediocru, într-o comedie incendiară. Regizorul peliculei a știut să îmbine umorul deocheat cu umorul de bun gust, suficient de bine încât filmul să nu cadă în derizoriu.

Kurt (Jason Sudeikis) își iubește foarte mult slujba în domeniul industriei chimice și șeful (Donald Sutherland). Dar când șeful său în vârstă moare și fiul său, Bobby (Colin Farrell), un tip plin de el și obsedat sexual, preia conducerea firmei, viața lui Kurt devine un calvar. Bobby decide să schimbe lucrurile în firmă și să renunțe la orice angajat nu este pe gustul său și îl pune pe Kurt să îi dea afară, inclusiv pe un angajat cu dizabilități, care este în cărucior. Un astfel de șef este de ocolit, nu-i așa? Personajele șefilor chiar ajung într-un punct în care îți dorești să moară. Doar că Nick, Dale și Kurt nu știu cum să facă asta. Unul din cele mai spectaculoase momente este cel în care apare Jamie Foxx, un fost pușcăriaș și așa-zis „consultant în crime".

Info: Regia: Seth Gordon, Cu: Charlie Day, Colin Farrell, Jason Bateman, Jason Sudeikis, Jennifer Aniston, Kevin Spacey, Gen film: Comedie, Crimă, Durata: 98 minute, Premiera în România: 12.08.2011

Apariție elegantă

SEXY. La premiera de gală a filmului, ce a avut loc la Los Angeles, Jennifer Aniston a pășit pe covorul roșu într-o rochie scurtă neagră Balenciaga, la care a asortat o pereche de sandale Versace și bijuterii Freid Leighton.

Jennifer Aniston, spaima bărbaților

ALTFEL. După ce a obișnuit publicul cu roluri de fată bună ce i-au adus porecla de „frumușica Americii", Jennifer Aniston are o apariție de senzație în Șefi de coșmar. Într-o ipostază controversată și cu un look senzațional, Jennifer Aniston este acum o adevărată devoratoare de bărbați, care nu are nicio reținere în a-și teroriza asistentul. „Nu am interpretat niciodată un personaj atât de machiavelic, pur și simplu n-am putut rezista." Amintindu-și de prima scenă filmată alături de victima sa, Charlie Day, și de potențialul jenant al dialogului, actrița declară râzând: „M-am simțit ciudat de confortabil în aceste scene, chiar mai confortabil decât dacă aș fi jucat rolul unei femei obișnuite." Pentru acest rol Jennifer și-a schimbat complet look-ul. „Am stiut de la început că vreau (ca femeia pe care o interpretez) să arate altfel față de cum arăt eu de obicei. Și mi-am imaginat-o cu părul închis la culoare. Sigur, asta a fost o mare problemă pentru că producătorii nu m-au lăsat, spunând că nu o să mă mai recunoască nimeni. Și eu le ziceam «Cum să nu mă recunoască, când o să fie numele meu acolo?». Într-un final au acceptat, pentru că nu puteam să joc rolul ăsta și să arăt la fel."

ARĂDENII SE DISTREAZĂ: O NOAPTE LA BURLESQUE BOUTIQUE

aradon.ro

DECESE

Cu nemărginită durere în suflet ne despărţim de iubita noastră fiică şi soră

TRIF CAMELIA VIOLETA,

care ne-a părăsit fulgerător la vârsta de 17 ani.

Înmormântarea va avea loc sâmbătă, 13 august, la cimitirul din localitatea Frumuşeni. Te vom purta mereu în inimile noastre.

Familia Trif

Cu adâncă durere în suflet, anunţăm trecerea în nefiinţă după o lungă şi grea suferinţă a celei care a fost mamă, soacră şi bunică

BALINT FLOAREA,

la vârsta de 74 ani.

Dumnezeu să o odihnească în pace! Înmormântarea va avea loc sâmbătă 13 august 2011, ora 16:00, de la domiciliul din Curtici, str. Avram Iancu nr. 24.

Fiul Dănuţ cu soţia Dorina şi nepotul Dan cu soţia Maria

Cu inimile îndoliate şi nemărginită tristeţe, ne luăm rămas bun de la draga noastră mamă, soacră şi bunică

BERAR MARIA,

care a plecat dintre noi la vârsta de 85 ani.

Ne rugăm ca Bunul Dumnezeu să o odihnească în pace! Înmormântarea va avea loc vineri, 12 august 2011, ora 16.00, la capela Cimitirului Aradul Nou.

Fiul Viorel cu familia şi fiica Viorica cu familia

Cu inimile îndoliate şi nemărginită tristeţe, ne luăm rămas-bun de la draga noastră mamă, soacră şi bunică

GROSOLINA FLOARE,

care a plecat dintre noi la vârsta de 77 ani.

Ne rugăm ca Bunul Dumnezeu să o odihnească în pace! Înmormântarea va avea loc vineri, 12 august 2011, ora 13:00, de la capela Cimitirului Aradul Nou.

Fiica Livia cu soţul Ionel, nepotul Neluţu cu soţia Cristina

CONDOLEANŢE

Împărtăşim durerea familiei Balint la despărţirea de draga lor mamă, soacră şi bunică. Transmitem sincere condoleanţe!

Cuscrii, familia Mihuţa

Suntem alături de familia Trif în greaua încercare prin care trece, la despărţirea de iubita lor,

TRIF CAMELIA VIOLETA.

Familia Demian

Regretăm plecarea dintre noi a d-lui

ing. PAŞCA IOAN

fost director general al Direcţiei Agricole Arad.

Condoleanţe familiei îndoliate!

Colectivul Direcţiei Agricole Arad

Un ultim omagiu celui care a fost un om şi prieten deosebit

ing. MIHAILOVICI CORNEL.

Dumnezeu să-l odihnească în pace!

Familiile Ciobanu şi Hăprian

Anunţurile de deces se publică GRATUIT!

COMEMORĂRI

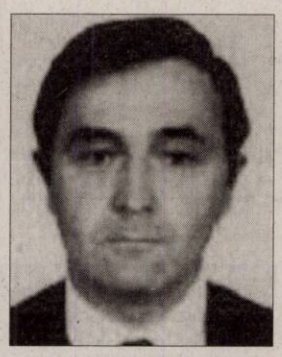

Au trecut trei ani de durere, tristeţe şi lacrimi de când ne-ai părăsit, dragul nostru

TRUŢIU GHEORGHE

Nu vom uita niciodată dragostea şi bunătatea cu care ne-ai înconjurat. Dumnezeu să te odihnească în pace, suflet blând! Slujba de pomenire va avea loc la biserica din Grădişte, sâmbătă 13 august, ora 11.30.

Familia

Se împlinesc 6 luni de când a plecat de lângă noi spre cele veşnice, iubitul nostru soţ, tată, tată-socru şi bunic

ing. AUREL PLAPŞA.

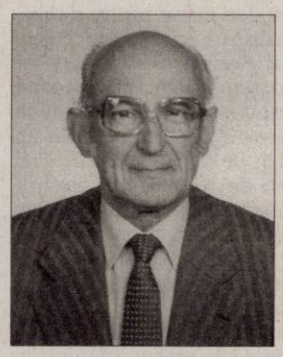

Parastasul şi slujba de pomenire vor avea loc sâmbătă 13 august, la ora 11,30, la Catedrala Ortodoxă Veche din Arad.

Familiile Plapşa şi Mureşan

Purtând în suflete amintirea caldă a anilor de odinioară, cu dor ne plecăm frunţile spre rugăciune la mormântul iubitei noastre surori şi mătuşi

VERONICA CANDREA

la împlinirea a 2 ani, de când a pornit pe drumul veşniciei. Mulţumim celor care le prisoseşte o clipă de aducere aminte în memoria ei.

Sora şi cumnatul, familia Buha şi din partea nepoţilor, familia Pop

A trecut un an de tristeţe şi dor de când ne-ai părăsit pe neaşteptate iubitul nostru soţ, tată şi bunic

ROŞCA VASILE.

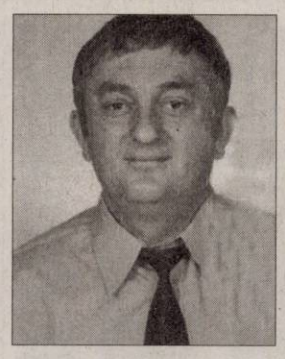

Nu te vom uita niciodată! Parastasul va avea loc sâmbătă la cimitirul Eternitatea ora 13:30.

Soţia Florica, fiica Ramona cu soţul Adrian, nepoţii Lorena şi Răzvan

A trecut 1 an de când s-a stins din viaţă, cea care a fost mătuşă, cumnată

SOCACIU ELENA

şi 27 de ani de la decesul celui care a fost soţ, tată, socru, bunic

TRIPA IOAN.

Vă vom păstra mereu în amintirea noastră!

Familiile Hărdăuţ şi Tripa

Se împlinesc 3 ani de când a plecat dintre noi

CUŢITOIU ECATERINA,

buna noastră mamă, bunică şi străbunică. Parastasul va avea loc sâmbătă, 13 august 2011, ora 14:00, la Catedrala Veche.

Familiile Henegaru şi Cuţitoiu

Păstrăm în suflet aceeaşi durere şi tristeţe la împlinirea unui an de când a plecat dintre noi draga noastră soţie, mamă şi bunică

PAŞTIU ANNA-MARIA

(născută PAGER).

Slujba de pomenire va avea loc sâmbătă, 13 august 2011, ora 11:30, la Catedrala Nouă de la Podgoria. Dumnezeu să te odihnească în pace!

Familia îndoliată

Au trecut 6 săptămâni de durere şi lacrimi de când a plecat dintre noi cea care a fost

UDUP ANUŢA.

Parastasul va avea loc sâmbătă, 13 august 2011, ora 12:00, la Catedrala Ortodoxă Veche.

Te voi păstra vie în gândurile şi-n sufletul meu, fiica Maria

Voi cei dragi ce m-aţi iubit de 2 ani v-am părăsit/Poate aşa mi-a fost destinul/ Mie odihna vouă chinul/ Mie Raiul, cerul sfânt/Vouă lacrimă pe pământ. Omagiu celui ce a plecat dintre noi, acum 2 ani, soţ şi tată

TULCAN IOAN.

Vei rămâne veşnic în amintirea noastră.

Soţia Dora şi copiii Marius şi Mirela

Azi, 12 august 2011, se împlinesc 2 ani trişti şi goi fără fiul meu drag şi iubit

TULCAN IOAN.

M-ai lăsat mami bătrână şi bolnavă fără ajutorul tău, dar am noroc cu soră-ta, căci mă mai mângâi doar cu ea, io cu ea şi ea cu mine, că nu avem durerea cui o spune. În aceşti doi ani de când te-am pierdut, lacrimile mele n-au încetat să curgă şi vor curge cât voi trăi.

Mama veşnic îndurerată

Lacrimi, flori, lumânări aprinse şi o rugăciune la mormântul tău la împlinirea a 2 ani de la plecarea la cele veşnice a dragului meu frate,

TULCAN IOAN,

suflet bun şi blând. Cât voi trăi te voi păstra în suflet şi în gând.

Sora Mariana şi cumnatul Aurel

Când se stinge o flacără o aprinzi din nou, dar când se stinge o viaţă o plângi mereu. Ai fost parcă ieri lângă noi, dar în 14 august vor fi 6 săptămâni de când ai plecat spre veşnicie, dragul nostru soţ, tată, socru şi bunic,

ŢUCUDEAN GHEORGHE,

lăsând în urmă un gol imens, lacrimi şi durere. Ce n-am da să vii acasă,/Doar o clipă să-ţi vorbim/ Să ne spui că-ţi este bine/ Să ne liniştim puţin. Parastasul de pomenire va avea loc în data de 14 august, la Biserica Ortodoxă din Grăniceri.

Soţia Florica, fiicele Viorica şi Florica cu familiile

Rugăciuni din adâncul inimii, zâmbet spre Cer, lacrimi pe pământ, pentru cel care acum 6 luni ne-a părăsit,

PREDA TUDOR.

Parastasul şi slujba de pomenire vor avea loc duminică, 14 august 2011, ora 12:30, la Cimitirul Pomenirea la mormânt. Cât ai trăit te-am iubit, cât vom trăi te vom plânge. Dumnezeu să te odihnească în pace!

Soţia Florica şi familia

Retrăiesc aceleaşi clipe de durere şi tristeţe din 13 august 2008, când iubitul meu soţ

FIŞTIOC VIRGIL,

doctor în Ştiinţe Medicale, medic primar,

fost şef de secţie la Spitalul TBC Arad,

cu privirea-i blândă şi zâmbet liniştitor îşi lua rămas-bun de la mine. Să-nălţăm o rugă Bunului Dumnezeu, împreună cu cei care l-au apreciat ca om şi ca medic. Să-i fie somnul lin şi îngerii aproape!

Soţia Angela

Deşi timpul trece, ochii ne sunt plini de lacrimi, tristeţe, durere adâncă şi priviri care te caută mereu de când ai plecat dintre noi, în urmă cu un an, iubita noastră soţie, mamă, soacră şi bunică

SAS MARIA.

La umbra crucii tale/Venim cu sufletul zdrobit/Şi cu ochii plini de lacrimi/Căci prea curând ne-ai părăsit./ Fulgerător din casă ai plecat/Nici un cuvânt de adio n-ai lăsat./A ta este tăcerea/Ale noastre lacrimile şi durerea/ Ai fost plină de viaţă/Ai vrut să mai trăieşti/Dar aşa ţi-a fost scris/Să ne părăseşti. Cu fruntea plecată în faţa tristului mormânt îţi aducem o floare, o lumânare şi o rugăciune către bunul Dumnezeu să-ţi dea odihnă veşnică şi lumină fără sfârşit! Ai rămas printre noi, în inimile noastre şi vom păstra vie amintirea chipului tău drag şi a sufletului tău bun. Parastasul de pomenire şi sfinţirea crucii vor avea loc sâmbătă, 13 august 2011, ora 14:00, la cimitirul Eternitatea. Dumnezeu să te ierte şi să te odihnească în pace!

Soţul Ioan, fiica Liliana cu soţul Nicu şi fiica Simona cu soţul Gicu şi nepotul Alex

---

Cu durere în suflet amintim că au trecut 40 de zile de la decesul iubitului nostru soţ, tată, socru şi bunic,

NINI PERA (PUIU).

Parastasul va avea loc sâmbătă, 13 august ora 13:00, la mormântul din Cimitirul Micălaca.

Familia

Se împlinesc 3 luni de când ai plecat de lângă noi, iubită soţie, mamă şi bunică

COMLĂUŞAN MARIA.

Cu ocazia Sfintei Maria în loc de La mulţi ani, noi îţi vom aprinde o lumânare şi vom spune odihneşte-te în pace!

Familia

La un an de când ne-a părăsit iubitul nostru soţ, tată

LAZA GHEORGHE

o rugăciune, o lumânare, la parastasul ridicat în Biserica din Chelmac la 14 august. Dumnezeu să-l odihnească!

Au trecut doi ani de când iubita noastră mamă şi bunică a plecat de lângă noi

DUDAŞ VIANA.

La umbra rece a crucii tale, venim cu sufletul zdrobit şi cu ochii plini de lacrimi,/ Căci prea curând ne-ai părăsit, fulgerător din casă ai plecat, /Şi nici un cuvânt de adio n-ai lăsat,/ A ta este tăcerea, ale noastre lacrimile şi durerea,/Ai fost plină de viaţă, ai vrut să mai trăieşti, dar asta ţi-a fost scris să ne părăseşti. Cu fruntea plecată în faţa tristului mormânt, îţi aducem o floare, o lumânare şi o rugăciune către bunul Dumnezeu, să-ţi dea odihnă veşnică şi lumină fără sfârşit! Ai rămas printre noi, în inimile noastre şi vom păstra vie amintirea chipului tău drag şi a sufletului tău bun.

Fiica Dana, Traian şi Alex

Deşi timpul trece, ochii ne sunt plini de lacrimi, tristeţe, durere adâncă şi priviri care te caută de când ai plecat, în urmă cu un an, dragul nostru soţ, tată, socru şi bunic

CORHEI PETRU.

Ai plecat din lumea aceasta/
Dar despărţirea a fost grea/A rămas numai un nume/Ce stă scris pe crucea ta./Şi crucea ta de piatră/Cu aripile în vânt/Parcă cu drag ne aşteaptă/La tristul tău mormânt. Slujba de pomenire va avea loc duminică, 14 august 2011, la Agrişu Mare. Te vom plânge mereu.

Soţia Florica, fiul Doru, nora Rafaela şi nepoata Bianca

Au trecut 7 ani de când moartea nemiloasă a răpit o dintre noi pe draga noastră soţie, mamă, soacră şi bunică

înv. TAVI PÎRV.

Odihnească-se în pace! Parastasul de pomenire va avea loc luni, 15 august 2011, ora 11:30, la Biserica Ortodoxă din Strada Mihai Eminescu.

Familia

Cu nemărginită durere anunţăm că se împlinesc 5 ani de când ne-a părăsit pentru totdeauna scumpul nostru soţ, tată, socru şi bunic

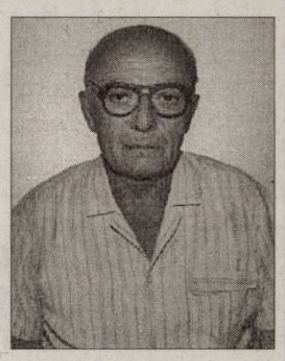

VELICIU SIMION.

Parastasul de pomenire va avea loc sâmbătă, 13 august 2011, ora 11:00, la Biserica Şega II - UTA.

Familia Veliciu

Cu adâncă durere anunţăm că se împlinesc 9 ani de la trecerea în viaţa veşnică a celei care a fost iubita noastră soţie, mamă, soră şi cumnată

PURICE TEREZIA.

Parastasul va avea loc sâmbătă, 13 august 2011, ora 11.00, la Biserica Şega I.

Familia îndoliată

O lumânare, o lacrimă la împlinirea a 5 ani de la trecerea în veşnicie a celui care a fost soţ, tată şi bunic

HORNEA TEODOR.

Dumnezeu să-i dea odihnă veşnică!

Familia îndurerată

Cu mare durere în suflet anunţăm că se împlineşte un an de când a plecat dintre noi cea mai bună soţie, mamă, bunică şi străbunică

ZÎMBREAN ANA,

din Nădlac.

Te plânge neîncetat soţul Petru, fiica Ani Paliş cu soţul, copiii şi nepoţelul.

Reamintim că se împlinesc 8 ani de când fiul

ZÎMBREAN RADU

s-a înălţat la cer lăsând în urmă numai lacrimi şi durere. **Te plânge tata Petru, soţia Maria cu copiii Radu, Darius cu prietena Ariana şi sora Ani cu familia.** Parastasul va avea loc luni, 15 august 2011, la Biserica Greco-Catolică din Nădlac.

Când se stinge o flacără o aprinzi din nou, când se stinge o viaţă o plângi mereu. Ai fost parcă ieri lângă noi, dar se împlinesc 2 ani de când ai plecat, mult prea devreme spre veşnicie, dragul nostru soţ, tată, socru şi bunic

EMIL POP,

din Chişineu-Criş,

lăsând în urmă un gol imens, lacrimi şi durere. Te vom păstra mereu în inimile noastre!

Soţia Florica, copiii Andreea şi Emil cu familiile şi socrii, familia Buha

---

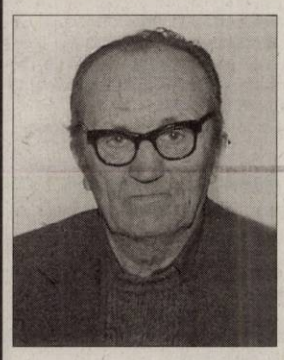

Duminică, 14 august 2011, se împlinesc 7 ani de la decesul celui care a fost soţ, tată, socru şi bunic

GREC GHEORGHE.

Dumnezeu să-l odihnească în pace!

Familia îndoliată

Neuitarea este floarea ce ţi-o dăruim acum la 8 ani de la deces

MOCUŢA GHEORGHE.

Bunul Dumnezeu să-ţi dea odihnă veşnică!

Familia

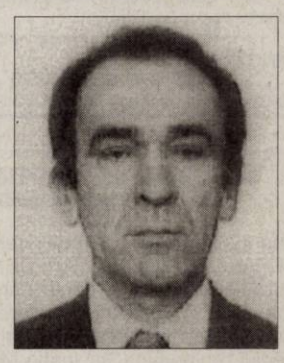

O lumânare si o pioasa aducere aminte, azi 12.08.2011, când se împlinesc 3 ani de la moartea fulgeratoare al iubitului sot, tata, socru si bunic,

SAS MATEIU

Dumnezeu sa te odihneasca în pace!

Familia Indoliata

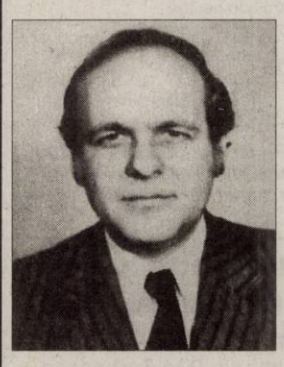

25 de ani s-au scurs de când cel ce a fost

ing. ZOLLNER ECKHARDT

a plecat dintre noi, ani lungi care n-au împiedicat pe fiica şi soţia sa să retrăiască cu drag clipele frumoase petrecute împreună. Îi închinăm azi, o dată în plus, un gând pios, încărcat de amintirile noastre. Cei ce-l regăsiţi în gândurile voastre, faceţi la fel. Odihnă veşnică!

Soţia şi fiica

GHENAU TRADE

Ferestre si usi din profile PVC cu sticla termopan

- 3 rate lunare fara comision
- plasa fixa antiinsecte gratis
- transport si montaj gratuit
- gama larga de nuante si modele

REHAU G-U BKS GUARDIAN

ARAD : B-dul Aurel Vlaicu nr: 159
tel /fax : 0257-260 . 042
mobil: 0769 - 048 . 018; 0728 - 983 . 375

ANIVERSĂRI

La Mulţi Ani!
Cu multă sănătate şi noroc în viaţă şi o copilărie fericită pentru
ISĂILĂ DOMINIC MIHAI,
din Sântana,
îl urează părinţii şi bunica,
la împlinirea celor 3 anişori.

GARSONIERE

- **PF vând** garsonieră, Confecţii, Rebreanu, urgent, 7.300 Euro, 0724.298.069. 287266
- **Urgent! Vând** garsonieră, confort 1, et. 4, Miorița, 38 mp, baie cu vană, balcon închis+ o debara, separat pe casa scării, Arad, str. Săvârşin, bl. 173. Telefon 0742.426.198. 303787

AP.1 CAMERĂ

- **Vând apartament** o cameră, ultracentral, suprafaţă 44 mp, etaj II, amenajat, preţul 29.000 euro/neg, ☎0741.158.777. 296868
- **Vând apartament** 1 cameră, zona Gării, amenajat, mobilat, 26.000 Eur. Tel. 0722.777.119. 304341
- **Vând apartament** 1 cameră, Grădişte, lângă piaţă, frumos amenajat, ☎ 0741.163.070. 311008
- **Vând apartament** 1 cameră, etaj I, LUX, 60 mp, U.T.A., 22.000 euro, 0744.542.931. 311742
- **Vând urgent** apartament 1 cameră, etaj I/III, lângă Spitalul Judeţean şi Campusul Universitar, mobilat modern, termoteca, ideal pentru tinerii căsătoriţi şi studenţi, negociabil. 0731.236.261. 300073

AP.1 CAMERĂ-JUDEŢ

- **Vând apartament** cu una cameră în Lipova. Informaţii: 0745.992.309. 300066

AP.2 CAMERE-ARAD

- **Apartament 2** camere, semidecomandat, Romanilor, etaj 1/4, balcon mare, termopane, îmbunătăţiri, 34.000 Euro, negociabil, 0726.672.624, 0357/423263. 281362
- **Ocazie! 2** camere, ultracentral, etaj intermediar, condiţii bune, 35.000 euro, 0731.832.469. 298769
- **Ocazie! 2** camere, Vlaicu, amenajat, zonă bună, 32.500 euro/negociabil, 80 mp. 0731.832.469. 298769
- **Vând apartament** cu 2 camere semidecomandat, zona Macul Roşu, etaj 3, termopane, uşi metal, 55.000 Eur. Tel. 0722.609.755. 297248
- **Vând apartament** cu 2 camere zona Fortuna, Bl. 2A, sc. A, ap. 50, amenajat. Tel. 0770.213.525. 301911
- **Vând apartament** nou, cu 2 camere, zona Rezidenţială Subcetate Casarom, mobilat şi utilat complet, aer condiţionat. Totul este de calitate! Preţ 49.000 Euro. Telefon ☎0748.070.708, ☎0744.630.176. 297151

SZ masini unelte

S.C. S.Z. MASINI UNELTE S.R.L.

SOCIETATE CU CAPITAL STRĂIN, care îşi desfăşoară activitatea în Zona Industrială NV Arad, angajează:

- **Frezor**
- **Rectificator universal**

Persoanele interesate să lucreze în condiţii deosebite, într-o hală nou construită beneficiind de o salarizare atractivă, sunt rugate sa îşi depună un C.V. la sediul firmei, pe e-mail sau pe fax.

Putem fi contactaţi la:
Sediu: Arad, Str. III - Zona Industrială NV, Nr. 10, Ap5.
E-mail: resurse.umane@szmasiniunelte.com
Telefon: 0372907885 între orele 07:00 – 17:00
Fax: 0257242422 (H-303659)

S.C. J&R CAR S.R.L. Sucursala Arad

angajează **CONTABIL,** cu experienţă.
CV-urile se trimit pe adresa de e-mail:
jrcararad@gmail.com
(H-306301)

ÎNCHIRIEM

SPAŢII PENTRU BIROURI SAU REPREZENTANŢE
ÎN CENTRUL ARADULUI
ÎN ZONA ZIRIDAVA
INFORMAŢII la TELEFON
0357-408 275; 0357-408 276 (H-284440)

FERMA GRĂDIŞTE vinde

GĂINI PENTRU OUĂ CONSUM
În limita stocului disponibil – Preţ negociabil
OUĂ CONSUM PROASPETE

Zilnic: de LUNI până SÂMBĂTĂ
Orele 8-14.
TELEFON : 0733.676.882, 0723.579.764.
H-311162

SC INTERCITY TRADING SRL, angajează :

(H-286702)
- AGENT LIVRARI (şofer) ;
- MAGAZIONER – GESTIONAR ;
- AGENT VANZĂRI ;
- OPERATOR CONTABILITATE ;
- HORTICULTOR;
- MUNCITOR NECALIFICAT.

Studii medii. C.V.-ul , personal : str. Lugojului, nr. 2, dupa ora 17.

SC BAT SA ARAD

cu sediul în Arad, str Poetului nr 131.a

Angajează

- Inginer ofertare
- Şofer categoria BCE – transport agabaritic
- Lăcătuşi confecţii metalice
- Vopsitori

Informaţii la telefon 0257-273316, 0257-289904 (H-306198)

S.C. angajeaza MECANICI AUTO.

Pentru informatii sunati la 0257219014 si 0729039048. (H-300468)

S.C. ARIOLA FÂNTÂNELE S.R.L.

anunţă arendaşii că pot ridica produsele pe anul 2011 de la sediul din Fântânele nr. 116, din data de 16.08.2011 - 16.10.2011.
(H-310703)

Bucură-te de super oferta Dacia Avantaj!

Logan Preference
4000 €
(TVA inclus)

Airbag-uri frontale
ABS+AFU
Direcţie asistată

4 ANI GARANŢIE sau 100.000km

(H-677304)

Detalii: Arad, A.Vlaicu, 282 - 0257.275.690
Arad, Calea Timisorii, 52 - 0257.278.752
Ineu, Str. Republicii, 178 - 0257.512.800
VERBITA

AZOMA

ANGAJEAZA :
-SUDOR si
- OPERATOR MASINA DEBITAT OXY-ACETILENA SI PLASMA
Se ofera :
- salar atractiv + bonuri de masa
- o masa in cadrul programului de lucru
Informatii la telefon : 0742-105823
(H-293619)

S.C. SPIACT CF ARAD S.A.

ANGAJEAZĂ:
- **INGINER TCM ;**
  - Obligatoriu cunostinte AUTOCAD
  Coordonare productie :
- **SUBINGINER TCM (MAISTRU)**
- **ASISTENT MANAGER**
  - cu atributii in domeniul Resurselor Umane

CV -urile se transmit la e-mail : vlasta.orgovici@irsgroup.eu
Vor fi chemaţi la interviu numai cei selectaţi.
(H-284319)

SOCIETATE COMERCIALĂ

Angajează urgent

- IMPEGATE AUTO
- DISPECERE AUTO
- MECANICI AUTO
- SPĂLĂTORI AUTO
- ŞOFERI CU EXPERIENŢĂ

Oferă
- condiţii deosebite de muncă
- salarizare deosebită

Informaţii la 0743.831.405
(H-297157)

AI NEVOIE DE BANI? EXISTĂ ALTERNATIVĂ!

SOLUŢIA ESTE LA NOI!

2000 EU.....22 EU/LUNĂ
5000 EU.....56 EU/LUNĂ
10.000 EU.....112 EU/LUNĂ

WORLD INVEST HOLDING S.R.L.
BDUL REVOLUŢIEI NR 24, ET 1, AP.12 ☎ 0357-411-415; 0772-221-204
ORAR : L-V: 9-18; S: 9-13
(H-142904)

NDB Logistica România SRL

angajează
operatoare (femei) producţie şi stivuitorişti posesori carnet ISCIR.
CV-urile se vor trimite la adresa e-mail: monica.visa@ndblogistica.ro.
Numai persoanele selectate vor fi contactate.
(H-300116)

SCP EXPERT SPRL

practicieni în insolvenţă

EXPERT SPRL, lichidator judiciar al **SC VIREX DESIGN SRL**, dosar 5140/108/2010, vinde cf. Legii 85/2006 prin licitaţie publică, cu strigare următoarele bunuri:

- **Imobil situat în Arad, Bd.Revoluţiei, nr.83,** et.I, ap.28, înscris în CF 55332 Arad, nr.top 906/XXVIII/I compus din apartament cu trei camere, baie, bucătărie, cămara alimente, debara, antreu, 3 boxe suprafaţă totală de 163 mp şi cota de teren de 43/2945 proprietate precum şi drept de folosinţă asupra cotei de teren de 14/2945 la preţul total de ***212.025 lei***
- **Autoturism TOYOTA YARIS**, 1364 cmc, gri, an fabricaţie 2006, diesel, preţ **4.300 Euro** (echivalent în lei)
- **Dotări magazin birotică** (rafturi, expozitoare, pult, copiatoare, imprimante, etc.) în valoare de **39.467 lei** (TVA inclus)
- **Stoc de marfă birotică**, papetărie, jucării la o valoare totală de **8.355,20 lei** (TVA inclus)

TVA conform Cod fiscal.

Caietul de sarcini al imobilului este disponibil la sediul lichidatorului judiciar. Bunurile pot fi inspectate la adresa imobilului, respectiv la sediul debitoarei din Arad, str.L.Blaga nr.7.

Licitaţia va avea loc în data **29 august 2011**, ora 14,00 la sediul lichidatorului din Arad, str.D.Bolintineanu, nr.5, jud.Arad.

În caz de neadjudecare licitaţia se reia în data de 9 septembrie 2011 în acelaşi loc, la aceeaşi oră şi în aceleaşi condiţii.

Garanţia pentru înscrierea în licitaţie pentru imobil este de 10% din valoarea de pornire (fără TVA).

Înscrierile şi achitarea garanţiei se pot efectua până în data de 29 august 2011, ora 13.00.

Relaţii la tel. 0257-259740, 211495 dna Anghel Dana sau zilnic între orele 9,30 -16,00 la sediul societăţii lichidatorului judiciar. (H-313087)

S.C. P.A.B. Romania S.R.L. Arad

Str. Iustin Marsieu nr. 8 - Arad

Anunţă elaborarea primei versiuni a planului/program PLAN URBANISTIC ZONAL-SPAŢII DE PRODUCŢIE şi DEPOZITARE - MICALACA ARAD şi declanşarea etapei de încadrare conform HG 1076/2004 în vederea obţinerii avizului de mediu. Consultarea primei versiuni a planului se poate realiza la sediul titularului: Str. Iustin Marsieu, nr. 8, Arad, începând cu data de 15.08.2011 între orele 8-13 şi la sediul APM Arad începând cu data de 15.08.2011 între orele 8-13.

Publicul interesat poate transmite în scris comentariile şi sugestiile la sediul APM Arad, Splaiul Mureşului FN în termen de 15 zile calendaristice de la data apariţiei prezentului anunţ. (H-311041)

S.C. ICIM ARAD S.A.

ANGAJEAZĂ:
- **SOFERI AUTOCAMION;**
- **MASINISTI LA MASINI PENTRU TERASAMENTE /MECANICI UTILAJE**
  (masinist finisor asfalt, mecanic cilindru compactor)
- **Asfaltatori**
- **Constructori Cai Ferate**

Oferim salar şi bonusuri bazate pe performanţă.

CV -urile se transmit la numarul de fax: 0257/ 289 650 sau la adresa de e-mail : vlasta.orgovici@irsgroup.eu Vor fi chemaţi la interviu numai cei selectaţi. (H-313041)

S.C. Top Security Service

angajaza **TEHNICIAN SISTEME ALARMA**
(electronist).
Informatii la sediul societatii din P-ta Sarbeasca nr.1,Tel:0257-281410. (H-303663)

Program publicitate:
pe B-dul Revoluţiei, nr. 81
luni-vineri:
8.00-18.00,
duminică:
9.00-13.00,
pe Poetului 1C
(hala 36)
luni-vineri: 9.00-16.00.

EVIDENŢIAZĂ-TE!

Talon valabil până în 31 august 2011

Text: **DATA apariţiei:**.....

Date personale:
Nume şi Prenume:
Telefon:
Buletin de identitate:

TALON + PREŢUL CATEGORIEI AFERENTE

Anunţurile se preiau zilnic, la ghişeu, până în ora 16[00], după această oră, se pot prelua doar prin intermediul sistemului online de preluare al anunţurilor disponibil pe www.jurnalaradean.ro . Anunţurile de mică publicitate din Jurnal Aradean se publică pe baza talonului din ziar.
Redacţia nu îşi asumă responsabilitatea pentru conţinutul anunţurilor de mică publicitate!
JURNAL ARADEAN

• **Vând apartament** 2 camere, et. 1, bloc nou, cu centrală proprie, parcare în curte şi izolaţie 8 cm, Cocorilor nr. 5. Telefon 0762.213.545. 208542

• **Vând apartament** 2 camere, decomandate, parter înalt, zonă centrală, geamuri uşi schimbate- lemn natur, rolete, parchet, preţ negociabil 36.000 euro. Telefon: 0722.980.080. 247443

• **Vând apartament** 2 camere în Vlaicu, Bl. 2 A, Sc. A, Ap.25 contorizat.Informaţii 0770.247.379. 281361

• **Vând apartament** 2 camere, zona Vlaicu, Aleea Amara, amenajat modern, la parter. Relaţii tel. 0741.425.776, 0770.697.481. 287214

• **Vând apartament** 2 camere mobilat, parchetat, faianţat, contorizat (zona Gării). Tel. 0751.794.356 (după ora 17). 287572

• **Vând apartament** 2 camere, 54,74 mp utili, neamenajat, Arad, str. N.Bălcescu, cumpărat cu L 112. Telefon: 0755.240.703. 290043

• **Vând apartament** 2 camere, semidecomandat, parter înalt, fără îmbunătăţiri, zona Tic-Tac. Posibilitate privatizare. Telefon: 0745.526.714, 0744.259.791. 300067

• **Vând apartament** 2 camere, centrală proprie, garaj, 0744.996.386. 300498

• **Vând apartament** 2 camere pe malul Mureşului, Bl. 301, 28.000 Euro. Telefon 0722.405.294. 301768

• **Vând apartament** 2 camere, decomandat în Alfa, baie, bucătărie, balcon închis cu termopan. Informaţii: 0766.343.866. 303581

• **Vând apartament** 2 camere, Milea, lux, decomandat, superb, ieftin, 0729.930.554, 0770.366.853. 306360

• **Vând apartament** 2 camere, bloc etaj II, ultracentral, poziţie foarte frumoasă. Informaţii telefon: 0770.281.067, 0257/235.396. 311420

• **Vând apartament** 2 camere, urgent, preţ convenabil, zona Podgoria, lângă Coraura. Informaţii telefon 0740.551.472. 312462

• **Vând apartament** 2 camere, Micălaca, zona 100, 4/4. Telefon 0740.059.151. 313589

• **Vând apartament,** zona Spital Judeţean, bloc nou, 2 camere, et. 1, centrală proprie, parcare în curte, izolaţie 8 cm. Telefon 0762.213.545. 208305

• **Vând urgent** apartament 2 camere, Aradul- Nou, telefon: 0746.210.112. 305894

AP.2 CAMERE-JUDEŢUL ARAD

• **Vând apartament** 2 camere, îmbunătăţit. Preţ 28.000 Eur negociabil, 0754.874.143. 286707

AP.3 CAMERE-ARAD

• **Apartament 3** camere, etaj I, decomandat, Podgoria, 45.000 euro/negociabil. 0744.510.406. 312448

• **Ocazie! 3** camere, zonă bună, etaj 1, neamenajat, 34.000 euro, 90 mp. 0731.832.469. 298769

• **Vând apartament** 3 camere, Grădişte, 78 mp, etaj 4/4, decomandat, neamenajat, contorizat apă şi încălzire. Tel. 0742.378.390 sau 0257/235298. 183133

• **Vând apartament** 3 camere, etaj II, zona Mioriţa, renovat, 0745.631.162. 247506

• **Vând apartament** 3 camere, 2 băi, 102 mp, etaj I, Micălaca 300, lângă facultate, informaţii: 0746.825.901. 281690

• **Vând apartament** 3 camere, 180 mp, central, 80.000 Euro, 0756.245.548. 292998

• **Vând apartament** 3 camere, central, et. II, decomandat, preţ 39.000 Euro. Telefon 0726.281.898. 313115

• **Vând apartament** 3 camere, mobilat, etaj 1, Mioriţa, bloc 138. Tel. 0746.291.204. 313581

AP.3 CAMERE-JUDEŢUL ARAD

• **Vând apartament** central, în loc. Vladimirescu. Telefon 0723.449.617. 301773

AP.4 CAMERE-ARAD

• **Ocazie! Apartament** 4 camere, ultracentral, 160 mp, etaj I, pretabil birou/locuinţă, 72.000 euro, 0731.832.469. 305391

• **Vând apartament** cu 4 camere în Vlaicu, Bl.Z 4, Sc. B, Ap. 18, contorizat, geamuri termopan, două balcoane. Telefon 0770.247.379. 262263

• **Vând apartament** 4 camere, etaj 3, climă, centrală proprie gaz, str.Peneş Curcanu. Informaţii 0744.552.081. 250406

• **Vând apartament** 4 camere, 2 băi, contorizat tot, zonă liniştită spre Malul Mureşului, 0357/411.581, 0740.607.244. 268434

• **Vând apartament** 4 camere, confort I, etaj1/4, pivniţă, Calea Aurel Vlaicu, str. Haţeg, bloc 17, 55.000 euro, telefon: 0726.112.748, 0747.770.087. 294844

APARTAMENT LA CASĂ

• **Vând (schimb)** apartament la casă, parter, central, 3 camere cu dependinţe, neamenajat, pretabil pentru locuit sau birouri, cabinete, depozit, preţ negociabil, SC=149 mp, acces auto. Telefon 0722.328.492. 286913

• **Vând apartament** central, la casă, 3 camere, mansardă, 50.000 Euro, negociabil. Telefon 0756.245.548. 293110

• **Vând apartament** la casă, 3 camere, bucătărie, baie, cămară alimente, garaj, cămară lemne grădină şi casă 360 mp, utilităţi, gaz, apă curent, str. Pelicanului nr 12, Grădişte, 35.000 euro, 0357/420676, 0736.490.121. 268065

• **Vând apartament** la casă, două camere, ultracentral. Telefon: 0727.012.760, 0257/264.995. 298324

• **Vând apartament** la casă 2 camere, baie, central, str.G.Coşbuc, intrare separată din stradă, preţ la vedere, telefon 0731.359.870, 0724.024.050. 303661

• **Vând apartament** la casă ultracentral, 2 camere, bucătărie, baie, hol, boxă, terasă. Tel. 0746.049.531, 0770.872.885. 312150

• **Vând apartament** ultracentral parter+ etaj, o cameră, bucătărie, 68 mp, preţ 25.000 Euro. Telefon 0744.550.793. 313397

• **Vând urgent** apartament la casă, în Pârneava, compus din 2 camere, bucătărie, baie, cămară alimente, hol, magazie lemne, SC= 75 mp, curte 50 mp, preţ 41.000 euro/negociabil. Telefon: 0769.279.045. 300075

CASE-ARAD

• **Vând casă** Aradul Nou, str. Piersicilor, 4 camere+ living, amenajată modern, 77.000 Eur/negociabil uşor. Tel. 0748.268.015. 284110

• **Vând casă** Aradul- Nou, zonă liniştită, toate utilităţile, total 1440 mp, telefon 0257/287.033. 281702

• **Vând casă** Aradul- Nou, 4 camere, 2 bucătării, toate utilităţile, ST- 980 mp, 0770.761.584. 303581

• **Vând casă** cartierul Funcţionarilor, curte, grădină, utilităţi. Telefon 0257/232489. 262398

• **Vând casă** cu grădină mare în Grădişte, strada Orion, nr. 30. Informaţii telefon: 0740.512.942. 290033

• **Vând casă** nouă, în Subcetate, teren 300 mp parter+ etaj la preţul de 95.000 euro/neg. ☎0741.158.777. 296868

• **Vând casă** Pârneava, 1000 mp teren, 82.000 euro/neg. merită văzută! 0731.832.469. 298769

• **Vând casă** particulară ultracentral, suprafaţă totală 385 mp, telefon. 0257/210.063. 300166

• **Vând casă** pe colţ, 2 locuri, toate utilităţile pentru construcţie (Grădişte), 0742.686.880. 292149

• **Vând casă** în Bujac, str. Suceava, patru camere, bucătărie, baie, debara, anexe din cărămidă plină, fundaţie piatră. Telefon 0257/349293. 306382

• **Vând casă** în zona Bisericii Sârbeşti, centrală termică, termopan, mobilată. Preţ 45.000 Eur/negociabil, 0745.263.226. 313116

• **Vând casă** ultracentral, curte, ST 500 mp, 90.000 euro, 0753.751.791. 312448

• **Vând casă** 3 camere, bucătărie, baie, antreu, intrare auto, garaj, singur în curte, teren total 364mp, zona Poliţia Judeţeană Arad. Telefon 0744.589.974. 284044

• **Vând casă** 3 camere, str. Minervei, intrare comună, 25.000 euro, 0744.280.849. 296119

• **Vând casă,** central, singur în curte, 3 camere, bucătărie, baie, 49.000 Eur/negociabil. Tel. 0752.625.558, 0755.962.255. 313135

• **Vând casă,** str. Poetului nr. 7 (zona UTA), suprafaţa totală 343 mp. Preţ negociabil. Telefon 0751.716.399, 0723.268.195. 297333

• **Vând casă,** 2 camere, Oituz, 0257/287299, între 20- 22. 312864

• **Vând casă,** 3 camere, dependinţe, garaj, încălzire gaz, 0721.798.647. 252203

• **Vând imobil** în Arad, ST 220 mp, FS 23 ml, str. Ştefan cel Mare, nr. 36A, singur în curte, având o casă mică, 1 cameră, bucătărie, baie, garaj, preţ 30.000 Euro negociabil. Telefon 0723.447.698. 313185

CASE-JUDEŢUL ARAD

• **Vând casă** construcţie 2011, sat Zimand-Cuz, 2 corpuri, 300 mp, locuibil, 1.200 mp teren, parţial finalizată, zona foarte liniştită, cu case noi, preţ negociabil, 0722.281.054. 300568

• **Vând casă** cu grădină în Aldeşti nr. 170, comuna Bârsa- Sebiş. 0755.051.268. 300307

• **Vând casă** în comuna Mişca, nr. 50, jud. Arad, preţ negociabil, 32.000 lei. Telefon 0746.686.029 sau 0257/286127. 286704

• **Vând casă** în Cermei, 5 camere, mobilate, bucătărie, baie, garaj, apă, canalizare, telefon: 0724.517.018, 0726.261.279. 287787

• **Vând casă** în Grăniceri (sau schimb cu garsonieră Arad). 0257/353.041 300500

• **Vând casă** în Sântana, 4 camere, anexe, grădină, apă, gaz, str. I.L.Caragiale. Tel. 0746.660.732. 286710

• **Vând casă** în Vladimirescu, nemţească, parţial renovată, preţ informativ 45.500. Telefon 0728.144.898. 305233

• **Vând casă** urgent, Guraba. Telefon 0742.906.901. 312518

• **Vând casă** veche lângă Primăria Vladimirescu, teren 730mp, front stradal, 26 ml, storcător miere inox, 0742.352.280. 242870

• **Vând urgent** casă complet renovată, 2 camere, 2 bucătării, antreu, baie, cămară, atelier, pivniţă, garaj- 1.100 mp, încălzire gaz, Zimandu Nou 95, 45.000 Eur/negociabil, 0257/380368, 0746.078.497. 300381

• **Vând urgent** casă Firiteaz 2 camere, living, baie, bucătărie, ST 2890 mp, preţ 15.000 euro, negociabil. 0753.326.472. 303661

• **Vând/schimb cu** apartament Arad, casă în Conop, grădină şi pământ. Tel. 0741.020.670. 262531

CASE-ALTE JUDEŢE

• **Vând casă** Ungaria Mezocovacihaza 2000 mp, 3 camere, bucătărie, hol. baie. ieftin. 0747.866.482. 300547

• **Vând urgent** în Bătania (Ungaria) zonă centrală, 2 case alăturate, confort sporit, 4 respectiv 2 camere, cu garaje şi anexe, str. Hunyadi 43- 45A, telefon 0036.30.398- 0999, 0036.30.265- 6656. 206109

CASE DE VACANŢĂ-ALTE JUDEŢE

• **Case şi** terenuri- intravilan BATTONYA, ieftin, toate utilităţile, PersoanăFizică, 0722- 257409. 311044

VILE-ARAD

• **Vând vilă** Arad 200.000 Euro şi vilă Cuvin pe deal, 130.000 Euro.Informaţii telefon 0744.557.718. 281354

• **Vând vilă** în Aradul Nou, str. Muncii nr. 9A. Telefon 0749.460.322. 287245

• **Vând vilă** în Cartierul Rezidenţial în Grădişte. Informaţii: 0740.517.213. 283151

• ●**Vând vilă,** S.P.M., 6 camere, bucătărie, 3 băi, garaj, curte, ST=500 mp, SC=380 mp, str.Plopilor. Informaţii la telefon 0744.397.410. 297235

• **Vând vilă,** zona UTA, str. Roşiori, construcţie nouă, toate utilităţile, 135.000 Euro. Informaţii 0729.155.499. 297225

VILE-JUDEŢUL ARAD

• **Vând vilă** deosebită cu grădină cu vie şi pomi fructiferi, în Ghioroc. Informaţii telefon: 0740.512.942. 290033

SPAŢII COM-ARAD

• **Vând apartament** la casă, cu spaţiu comercial, total 177 mp, în Vlaicu, str. Şcoalei, 28.000 Euro. Tel. 0740.045.012. 313054

• **11.500- mp şoseaua- NĂDLAC,** FS mare, Proiect- HOTEL, utilităţi, 0722- 257409. 311026

• **25.000 mp,** Proiect HALE, Zona- Industrială PECICA- TURNU, front- stradal- dublu, 0722- 257409. 311049

SPAŢII COM-JUDEŢUL ARAD

• **Vând sau** închiriez 263 mp, spaţiu comercial, Vladimirescu, preţ foarte bun, renovat, 0742.352.280. 242819

TERENURI LOCAL

• **Ocazie! Vând** teren intravilan, suprafaţa 1,35 ha, aproape de autobandă, preţul 18 Euro/mp. Telefon 0741.158.777. 304297

• **P.F.vând locuri** de casă 400 mp, cu toate utilităţile şi C.F.,în Arad. Telefon 0745.350.576. 312870

• **Vând parcelă** 2500- 3500 mp, lângă centură, cu PUZ aprobat pentru construcţii comerciale, servicii, utilităţi. Telefon 0732.733.623. 278050

• **Vând parcelă** 8000- 15.000 mp, la centură, cu PUZ aprobat pentru construcţii comerciale, servicii industriale, curent electric, 0732.733.623. 278050

• **Vând teren** arabil, 4,4 hectare, la 2 km de Arad, spre Turnu, CF de Arad. Acte în regulă, preţ 12.500 Euro. Telefon 0748.070.708, 0744.630.176. 297150

• **Vând teren** pe colţ în Gai, 719 mp, str. T. Corcheş 44, 90.000 Euro. Informaţii la telefon 0729.155.499. 297207

• **Vând teren** 500 mp, Vladimirescu, cartier nou, 8.500 Euro, 0748.144.548. 297164

• **Vând teren** 620 mp, 6 Vânători, str.Caisului, cu număr de casă, FS=11 mp, toate utilităţile la stradă. Preţ 50 Eur/mp/negociabil. Tel. 0757.329.758. 297241

• **Vând 281** mp în Gai, str. M. Manole nr. 25, FS 16 ml, 50 Euro/mp. Informaţii 0729.155.499. 297172

• **Vând 5** ha teren, pentru construcţii hale, depozite, cu PUZ aprobat, curent electric, 82 m front la centură. 0732.733.623. 278050

• **VAND tren** 900 mp str.TABACOVICI nr.31 tel.0756495707 246289

• **21.200- mp GHIOROC,** zona LAS- VEGAS, bun pescărie, agrement, 0722- 257409. 311060

TERENURI JUDEŢ

• **Vând loc** casă, aproape de centru Chişineu- Criş, toate utilităţile. Telefon 0769248831, 0754912525, 0764986110. 288722

• **Vând loc** de casă în Secusigiu, intabulat, negociabil. Tel 0724.134.170. 303714

• **Vând loc** de casă, Livada, 1062 mp, FS 20 ml, cu utilităţi, 15.000 euro/neg, posibilităţi rate. ☎0741.158.777. 296868

• **Vând loc** de casă, Macea, central, 0744.550.964. 297156

• **Vând pădure** foioase, la Şiria, spre Feredeu, 10 ha compact cu CF, proprietate, preţ 2500 euro/ha/neg. ☎0741.158.777. 296868

• **Vând teren** arabil, zona Şiria, 1ha; 0,5 ha; Măderat 1,29 cu FS şosea; 3,2 ha Pâncota, la preţul pieţei. 0741.158.777. 296868

• **Vând teren** intravilan, 800 mp, cu CF, utilităţi la 100 m, Horia, 8500 euro/neg. 0723.920.312, 0722.510.974. 290030

• **Vând teren** intravilan la Vladimirescu, suprafaţă 615 mp, FS 17.35 ml, preţul 8500 euro/neg. ☎0741.158.777. 296868

• **Vând teren** intravilan 540 mp, Bodrogul Vechi, Malul Mureşului, zonă de vacanţă, 2.800 Euro, negociabil. Telefon ☎0754.061.955. 297162

• **Vând teren** pentru casă, loc. Călugăreni, 615 mp cu utilităţi. Tel. 0722.226.403. 287517

• **Vând teren** în Sânleani, extravilan, 5.000 mp, lipit de sat, 9 Eur/mp.Telefon 0723.213.902. 299963

• **Vând 1** hectar 600 de teren agricol. Informaţii 0749.464.218. 303707

• **Vând 2** parcele, zona Rezidenţială Zădăreni, 675 mp/buc., toate utilităţile, 13 Euro/mp. Telefon 0748.070.708, 0744.630.176 297155

IMOBILE CHIRII

• **Închiriez apartament** cu două camere, et.1, zona Alfa.Informaţii 0745.852.676, 0753.511.725. 272679

• **Închiriez apartament** 1 cameră+ dependinţe, centru. Telefon 0257/338124. 273458

• **Închiriez apartament** 2 camere central cu încălzire proprie. Tel. 0740.649.106. 278224

• **Închiriez apartament** la casă; Vând frigider Indesit mare, 0748.461.333. 281327

• **Închiriez apartament** 3 camere, complet utilat, Romanilor, telefon: 0741.054.186. 297525

• **Închiriez apartament** zona UTA, condiţii excelente. Merită văzut! 0731.832.469. 298769

• **Închiriez apartament** 3 camere, zonă bună, preţ imbatabil. Merită văzut. 0731.832.469. 298769

• **Închiriez apartament** 2 camere, etaj 1, Bulevardul Decebal, 140 Euro. Telefon 0745.773.817. 300289

• **Închiriez apartament** două camere, bloc Z27, et 4/8, mobilat, frigider, aragaz, maşină spălat, contorizat, Vlaicu (lângă Poştă) 150 euro/lună, 0357.420.975. 300449

• **Închiriez apartament** 2 camere zona Fortuna. Informaţii telefon 0740.181.669, 0724.307.874. 300539

• **Închiriez apartament** 2 camere, zona Intim, mobilat şi utilat. Telefon 0740.171.966. 303710

• **Închiriez apartament** 2 camere, zona Vlaicu, Bl. X11, mobilat şi utilat. Telefon 0740.171.966. 303727

• **Închiriez apartament** 2 camere, mobilat, utilat, decomandat, zona Gării (aproape de Atrium), 190 euro, ☎0743.700.345. 305369

• **Închiriez apartament** 4 camere, ultralux, utilat, mobilat modern, totul nou, Micălaca, 500 Euro, 0756.056.780. 306343

• **Închiriez apartament** 2 camere, Micălaca, str. Beiuş, telefon: 0740.698.037. 305880

• **Închiriez cameră** separată, acces, elevi studenţi, C.Romanilor, telefon: 0257/240.160, 0257/211.337. 303394

• **Închiriez cameră,** bucătărie, aproape tramvai, intrare separată. Telefon 0753.490.692. 284016

• **Închiriez garsonieră** şi apartament 2 camere, mobilate, utilate, 0751.382.017, 0257/380344. 313111

• **Închiriez în** Timişoara, Gara de Nord, 3 camere, pentru studente, 200 Euro. Telefon 0728.310.026, 0257/231810. 313425

• **Închiriez vilă,** mobilată utilată lux, zonă excelentă, preţ bun. 0731.832.469. 298769

• **Închiriez 2** camere, Vlaicu, mobilat, 160 euro, zonă bună, 0731.832.469. 298769

• **Închiriez 2** camere, Micălaca, mobilat, utilat, zonă liniştită, preţ bun. ☎ 0731.832.469. 298769

• **Dau în** chirie apartament 2 camere, zona Polivalentă, mobilat şi utilat. Preţ 200 euro, negociabil. 0748.216.417. 312448

• **Dau în** chirie garsonieră confort III, Fortuna, 60 Eur+100 garanţie. Tel. 0722.777.144, 0257/272514. 293182

• **De închiriat** garsonieră, zona Mioriţa, recent renovată. Informaţii telefon 0747.020.918. 300440

• **Ofer pentru** închiriere 2 garsoniere, confort 1, mobilate, Vlaicu zona Poştei, 0742.839.108. 300500

• **Ofer spre** închiriere apartament 1 cameră, ultracentral, parter, ideal pentru birouri, 150 euro/lună, 0754.258.110. 297524

• **Ofer spre** închiriere apartament 2 camere, preţ 160 euro/lună, ☎0742.609.048. 300067

• **Ofer spre** închiriere apartament cu o cameră, mobilat. Telefon 0725.958.218. 303705

• **Ofer spre** închiriere garsonieră, confort I, mobilată, Micălaca, strada Simfoniei. Telefon: 0722.407.881. 305369

• **Primesc elev** în gazdă (băiat), zonă centrală. Telefon 0257/235958. 303718

• **Primesc o** fată în gazdă. Informaţii: 0257/218.984, 0749.381.079. 305413

• **Primesc 2** tineri în gazdă. Telefon 0257/287231. 306314

SPAŢII COM-ARAD

• **Închiriez coafură** dotată în Micălaca, preţ avantajos. Informaţii: 0752.106.983. 294829

• **Închiriez scaun** coafură- frizerie, cosmetică, manichiură, 60 Eur. Tel. 0753.863.249, 0758.666.499. 287584

• **Închiriez spaţiu** comercial pe Meţianu, 24 mp, recent amenajat. Telefon 0744.844.127. 286701

• **Închiriez spaţiu** comercial ultracentral, amenajat, telefon: 0722.344.810. 290030

• **Închiriez spaţiu** comercial, ultracentral, amenajat, pretabil diferite activităţi, vad excelent. 0731.832.469. 298586

• **Coafură strada** Mioriţei închiriază post cosmetică, post manichiură. Telefon 0758.484.419. 312830

SPAŢII COM-JUDEŢUL ARAD

• **Vând/ închiriez** magazin mobilă Pecica, str. 2, nr. 160, închiriez hală producţie Şofronea, lângă ştrand. Telefon 0722.239.387. 306367

SPAŢII COM-ARAD

• **Cumpăr spaţiu** comercial (100- 200) mp, 0722.344.810. 303756

OFERTE LOCURI DE MUNCĂ

• **Angajăm şofer** TIR, transport intern, experienţă, seriozitate. Informaţii: 0257/255.270. 300079

• **Angajăm şoferi** TIR 20 tone, cu experienţă, atestat profesional şi card tahograf pentru transport internaţional de marfă. Telefon: 0257/253.528. 297519

• **Angajăm ascuţitor** scule pentru industria lemnului. Informaţii telefon 0735.878.680. 300544

• **Angajăm automacaragii** sau şoferi profesionişti pentru calificare de macaragiu, 0733.325.613. 306357

• **Angajăm brutari** patiseri cu sau fără experienţă, domiciliul Arad, 0730.030.106. 300111

• **Angajăm casieră** schimb valutar. Telefon 0745.509.405. 312874

• **Angajăm femei** de servici, ospătari, bucătari cu experienţă. Telefon: 0740.237.728. 301904

• **Angajăm foste** cadre M.I., sportivi, agenţi pază cu/fără atestat. Oferim cursuri formare profesională pentru atestat agent pază. ☎0760.256.150. 305724

• **Angajăm mecanic** reparaţii utilaje, ospătare, bucătar, ajutor bucătar. 0257/272.787, 0722.572.340. 301902

• **Angajăm mecanic- auto,** electrician-auto, spălător- auto, şofer taxi, portar. 0257/227.056. 301908

• **Angajăm muncitori** pentru reşapare anvelope. Informaţii la telefon 0257/278790, 0751.375.834. 297158

• **Angajăm persoană** pentru curăţenie spaţii birouri. Număr de contact 0755.112.917. 303067

• **Angajăm tinere,** pentru locurile de joacă copii Ziridava, Gemi, ☎0744.617.998. 300458

• **Angajez şofer** profesionist, autobasculantă 8x4, experienţă, atestat, Arad. Informaţii 0758.587.695. 300315

• **Angajez barman** pentru club. Telefon 0724.303.703. 305226

• **Angajez instalator** calificat, posesor permis auto. Telefon 0747.051.756. 305236

• **Angajez mecanic** autocamioane, şoferi C+E şi pavatori calificaţi. Telefon 0721.266.911. 300088

• **Angajez mecanic** auto pentru dezmembrări auto. Telefon 0744.556.736, 0740.256.186, 0257/278939. 300537

• **Angajez sudori,** lăcătuşi, electrician întreţinere aparate sudură MIG- MAG. 0728.310.735, 07257/253.947. 299929

• **Cafenea central** angajează tinere fete cu aspect plăcut, 0721.541.741. 315254

• **Caut femeie** pentru îngrijit bolnavă. Ofer cazare+masă+bani, Bujac, 0257- 274.913, 0786.636.787. 305479

• **Caut muncitori** în construcţii pentru Italia. Telefon: 0754.548.802, 00393389257384. 312830

• **Firmă curierat** angajează bărbat cu permis categoria B. Tel. 0732.001.820. 312961

• **Firmă de** catering angajez ajutor bucătar cu experienţă. Telefon 0756.106.411. 306354

• **Magazin alimentar** angajează: casier, vânzătoare, studii medii, experienţă, telefon: 0726.227.377. 300083

• **Night- Club (în** Arad) angajează: ●ospătară 1800/lună ●dansatoare 130 ron/seară ●agenţi publicitate (contract de muncă 6- 12 luni) 1200 ron/lună. ☎0744.903.865, 0725.634.094. 289422

• **Restaurant angajez** barman şi femeie pentru spălat vase. Telefon: 0724.999.050. 303319

• **S.C. angajează** lăcătuş, instalator, sudor, muncitor necalificat (deplasare, înălţime). ☎0757.574.210. 310853

• **S.C. angajează** zurgavi, faianţori şi rigipsari cu experienţă.☎0721.242.476. 311007

• **SC angajează** agent curăţenie 8 ore, zona industrială, 0755.566.656, 0752.587.145. 312370

• **SC angajează** muncitori calificaţi, dulgheri şi fierari- betonişti. Relaţii la telefon 0728.107.021. 306386

• **Societate angajează** şofer transport internaţional marfă. Telefon: 0733.670.381 0723.255.844. 287527

• **Societate comercială** angajează muncitori în construcţii. Informaţii la telefon 0730.018.303. 281692

• **Societate comercială** angajăm 2 tâmplari cu experienţă pentru punctul de lucru din Vladimirescu. Informaţii telefon 0257/276130. 303698

• **Societate comercială** angajează constructori finisori şi muncitori necalificaţi. Telefon 0770.569.201. 306365

• **Societate comercială** angajăm tâmplar. Telefon: 0749.082.176. 310773

• **Societate română- germană** angajează pentru şantierele din Germania, zidari profesionişti. Asigurăm cazare, masă+salar atractiv. Rugăm seriozitate. Informaţii: ☎0745.394.073. 312405

• ☆**Studio** ☆**Erotic** ☆**Străinătate angajează** fete 18- 40 ani, limba germană obligatorie, exclus fete etnie rromă. Cazare asigurată, condiţii deosebite şi contract legal. Telefon: 0748.696.386, 0041/794148472. 300457

CERERI LOCURI DE MUNCĂ

• **Şofer categoria** B,C,E fără atestat, experienţă în distribuţie, doresc angajare, 0721.831.344. 311022

• **Inspector resurse** umane acreditat, doresc angajare full (part) time. Telefon 0744.697.804. 300517

PRESTĂRI SERVICII

• **A A** Acord Garanţie 2 ani reparaţii maşini spălat,0744.241.398, 0357/401569,0257/259146. 281358

• **A- Acord garanţie,** repar maşini spălat automate, frigidere, domiciliul clientului, 0257/274600, 0745.395.282. 300445

• **Ana- Frig repară** frigidere, congelatoare la domiciliu, ☆garanţie 1 an! ☆ Informaţii 0257/210.420, 0745.967.198. 191899

• **Doamnă pensionară,** serioasă, cunoscătoare de limba maghiară, cu experienţă în îngrijirea copiilor, caut familii care au nevoie de serviciile mele. Telefon 0722.682.777. 297473

• **Executăm lucrări** în construcţii, interior/exterior, calitate, curăţenie, preţ negociabil! ☎0755.017.044. 223375

• **Executăm zidărie,** tencuilei, renovări, fundaţii, consolidări, izolaţii, acoperişuri, 0740.696.157. 283415

• **Execut: case** la roşu, finisaje interioare-exterioare, mansardări, acoperişuri. Tel. 0755.642.479. 303711

• **Lucrez teren** agricol în arendă în Pâncota, Mişca, Măderat. ☎: 0756.294.069. 311646

• **Reparăm, tapiţăm** canapele, colţare, rolete, domiciliul clientului. Telefon 0257/219514, 0724.208.683. 221773

CONSTRUCŢII

• **Balast, nisip,** sorturi, orice cantitate, duc molozul, factură, judeţ! 0745.036.969, 0722.389.480. 218952

• **Popii de** vânzare, construcţii, 3 metri şi 5 metri. 0745362592. 303661

• **Vând ţiglă** Leu şi 3 teracote. Tel. 0747.994.594. 312877

• **Vând deşeuri,** lemne tăiate şi întregi, nisip, balast, pământ. 0742.900.530. 281718

AUTO ROMÂNEŞTI

• **Vând Dacia** Logan nouă, 0 km, model Ambiance, preţ de vânzare 4.500 Euro + 3 vouchere, livrare pe loc. Telefon 0744.427.876. 297165

• **Vând Dacia** 1300, ITP 2012, 2.000 lei. Telefon 0721.798.647. 252128

• **Vând Logan** alb, 36.000 km, 3.000 Euro, 2004. Telefon 0723.201.421. 297161

AUTO STRĂINE

• **Chevrolet Lacetti,** 1,4 cmc, 2006, km 41.500, negru full, unic proprietar, garaj, stare excepţională, preţ la vedere, 0723.528.658. 306340

• **Vând Audi** A4, TDI, 2006, full, 12.000 Euro. Telefon 0758.750.682. 303762

• **Vând Citroen** Xsara, an 98, 1.400 Euro, 0758.750.682. 303780

• **Vând Renault** Megane II, combi2005, 1.5Diesel, înmatriculat, 4800 euro, 0744.958.818. 303661

• **Vând Suzuki** Swift, 1,3, climă, geamuri electrice, an 2002, 2.600 Euro. Telefon 0257/231810, 0728.310.026. 313439

GARAJE

• **Vând garaj** demontabil. Informaţii: 0770.176.080. 303322

ELECTRONIC PLUS

• **Frigider, maşină** spălat automată, combină frigorifică, ladă frigorifică, garanţie. Telefon: 0257/210.613. 300067

• **Vând maşini** de spălat automate, frigidere, congelatoare, combine, lăzi frigorifice import Germania. Tel. 0257/274600, 0745.395.282. 300107

• **VÂND ieftin electrocasnice second, lăzi, combine, maşini spălat haine, vase, uscătoare, televizoare, anvelope, vitrine comerciale. Rate angajaţilor, pensionarilor vârstă- boală, ☎0769.005.400.** 8694

MOBIDOM

• **Vând bibliotecă** Luceafărul 4,5 lungime, în stare bună, la preţ de 800 Ron, negociabil. Telefon 0740.211.859. 297245

• **Vând LCD** Samsung diagonală 92 cm, preţ negociabil. Telefon 0756.592.076. 300540

• **Vând masuţă** ovală, Germania placă marmură, 1.46x0.80 m, 220 euro, 0741.051.562, 0357/409.035, 0741.051.585. 300500

• **Vând mobilă,** bucătărie, dormitor, masă, colţar, sufragerie, ţarc copii, pătuţ saltea, etc. 0747.866.482. 300547

PIERDERI

• **Pierdut certificat** constatator nr. 53501/14.10.2005. Îl declar nul. 310612

• **Pierdut certificat** constatator nr. 14261 din 19 aprilie 2007 eliberat de O.R.C. Arad al S.C. Finivops S.R.L., cu sediul în Arad, str. Zărandului nr. 39, judeţul Arad, înregistrată la Registrul Comerţului sub nr. J02/835/2007 având C.U.I. 21606663. Îl declar nul. 312795

• **Pierdut pansoane** fiscale, pentru case de marcat cu seriile DO926 Borod Dorel, DO927- Stoica Radu, DO004- Horvath Cristian, DO005- Godo Gabor, aparţinând SC Datapro SRL Arad. 312470

• **Pierdut plasă** (carte+alte obiecte), str. Tudor Vladimirescu 14. Găsitorului RECOMPENSĂ! 0357/806.187. 300073

INSTRUMENTE MEDICALE

• **Vând aparat** Ceragem pentru terapie şi presopunctură şi masaj termic pe coloană. Preţ informativ 2.500 lei, negociabil. Telefon 0770.520.611. 302489

LOCURI DE VECI

• **Vând un** loc de veci în Cimitirul Eternitatea, cu bordură,în faţă.Informaţii 0257/242520. 283181

PLANTE-FLORI

• **Vând 5** tone grâu, preţ negociabil, 0742.073.416. 284280

ANIMALE-PĂSĂRI DOMESTICE

• **Vând porci** şi purcei, 0745.974.892, 0742.598.532. 281700

• **Vând pui** de carne, diferite mărimi, 0748.322.489. 292533

• **Vând vacă** R Holstei, a treia fătare cu viţică Belga. Tel. 0751.309.734. 287106

MAŞINI,UTILAJE,INSTALAŢII

• **Vând combină** recoltat porumb ştiuleţi pe 2 rânduri+cota lapte, 0745.260.624. 299969

• **Vând tractor** Styer 170 CP, John Deer, 250 CP, plug 4 capuri, reversibil, scarificator, 7 ghiare, 0722.255.419. 305229

ÎMPRUMUTURI FINANCIARE

• **Oferim împrumuturi** 1000- 100.000 Euro/1-12 luni, întreaga plată la final, ☎ 0726.842.692, ☎ 0743.787.609, posibilităţi prelungire. 299961

• **Ofertă! Valută** rapid cu 2- 3% plata la final, telefon: 0721.492.429. 300454

CITAŢII

• **Se citează** SC Mecanotehnica SRL în data de 18.08.2011 la Judecătoria Arad, sala 215, ora 9, pentru Ordonanţă de Plată, în contradictoriu cu SC Promun SRL. 312879

DIVERSE

• **Biciclete de** vânzare din Germania, damă, bărbaţi cu 200 şi 250 bucata. Arad, telefon: 0748.991.412. 312381

• **Cumpăr argint,** nichel, cositor, cupru, alamă, aluminiu, plumb, radiatoare, baterii auto vechi, fier vechi, pene noi, vechi, vaci pentru tăiat, 0748.912.117. 287523

• **Cumpăr cântar** de 20- 30 tone electronic sau mecanic, 0754.490.435. 292769

• **Cumpăr cupru,** alamă, radiatoare, inox, fier vechi, argint, cositor, baterii vechi, porci, vaci, pene noi- vechi, 0748.607.706, 0758.566.636. 299970

• **Cumpăr fier** 0,85 lei, cupru, alamă, aluminiu, vaci, porci, 0754.490.435. 312549

• **Cumpăr fier,** argint, cupru, alamă, baterii, pene, caroserii, vaci, radiatoare, motoraşe, aluminiu, inox, etc. 0741.435.116. 303703

• **Cumpăr mobilă** din lemn, fotolii, măsuţe, porţelanuri, cărţi tablouri şi alte obiecte vechi. ☎0744.203.945. 268051

• **Cumpăr obiecte** din argint şi argint pentru topit, tablouri vechi şi alte obiecte, 0744.853.909. 284546

• **Cumpăr pene,** caroserii, fier, argint, cupru, motoraşe, alamă, baterii, vaci, radiatoare, aluminiu, inox, ş.a.m.d. Tel: 0746.404.475. 303703

• **Cumpărăm fier** vechi, pene vechi- noi, baterii uzate, acumulatoare, cupru, alamă, aluminiu şi neferoase la preţ bun, 0741.990.119, 0753.790.354. 299971

• **Lichidez gospodărie:** vând mobilier, diverse uz casnic. Tel: 0751.160.812. 300075

• **Vând pescărie,** 0742.686.880. 292147

• **Vând solar** bronzat (Kettler), orgă Yamaha maşină spălat vase, aragaz electric, maşină uscat haine, cauciucuri. 0747.866.482. 300547

• **Vând solar** pentru bronzat sau schimb cu maşină, variante, 0723.449.617. 301821

• **Vând vaucher.** 0757.040.984. 312818

• **Vând voucher,** program Rabla 2011. Tel. 0735.155.132. 300436

APELURI

• **Mulţumesc profesor** terapeut F.Romulus 0357/310.999, singurul care a reuşit să- mi trateze spondiloza cervicală şi lombosciatică, zadarnic tratate medical. A. Helna 53 ani. 0736- 147- 963. 303318

Preluarea anunţurilor pentru următoarea zi se face până la ora 15.00 la ambele sedii, cu excepţia anunţurilor de deces, care se primesc până la ora 18.00, la sediul din Bd. Revoluţiei 81.

Publicitate 0257-210.775

SERVICII FUNERARE

IN MEMORIAM NON STOP!

KUKI - servicii funerare complete

Oferă toată gama de sicrie, accesorii şi servicii funerare la preţuri avantajoase. **Medic constatator al decesului.**

● **cameră toaletat** ● **cameră frigorifică** ● **capac frigorific**

Ofertă sicriu brad complet echipat, cruce, transport capelă 550 lei

Transport Intern şi Internaţional

Contact: Arad, str. Mihai Eminescu, nr. 4 (în curte) vis-a-vis de Cerbul Albastru Tel: 0257/211.929, mob: 0723343964 www.inmemoriamkuki.com

(H-698814)

Actorii fac bani frumoşi din serialele TV

Ashton Kutcher şi Hugh Laurie sunt actorii de televiziune cel mai bine plătiţi din Statele Unite.

Ashton Kutcher şi Hugh Laurie FOTO: EPA

NEW YORK. Ashton Kutcher şi Hugh Laurie împart prima poziţie în topul celor mai bine plătiţi actori de televiziune din Statele Unite, graţie unor onorarii de 700.000 de dolari pe episod, informează Reuters.

Ashton Kutcher l-a înlocuit pe Charlie Sheen nu doar ca protagonist în serialul „Doi bărbaţi şi jumătate", ci şi în calitate de ocupant al primei poziţii în topul celor mai bine plătiţi actori de televiziune din Statele Unite, graţie unui onorariu de 700.000 de dolari pe episod. Ashton Kutcher împarte prima poziţie în acest top cu actorul britanic Hugh Laurie, protagonistul serialului „Dr. House".

În numărul special anual „Who Earns What" al publicaţiei TV Guide Magazine, editorii acestei reviste spun că salariul lui Kutcher - 16,8 milioane de dolari pentru un sezon standard cu 24 de episoade - este, de fapt, cu 500.000 de dolari mai mic pe episod în comparaţie cu salariul primit anul trecut de Charlie Sheen.

Charlie Sheen, concediat la începutul acestui an de producătorii show-ului, era plătit cu aproape 2 milioane de dolari pe episod, însă această sumă includea toate taxele şi impozitele.

Printre celelalte vedete de televiziune care vor continua să primească salarii impresionante se numără prezentatorii unor talk show-uri celebre: David Letterman şi Jay Leno, care vor primi 28 de milioane de dolari, respectiv 25 de milioane de dolari pe un an.

SURSA: MEDIAFAX

La 25 de ani de carieră solo

LONDRA. Sting propune un disc cu ocazia împlinirii a 25 de ani de carieră în calitate de cântăreţ solo, de la prima sa lucrare, „The dream of the blue turtles", până la ultima înregistrare în direct, „Live in Berlin", care va ieşi pe piaţă la 27 septembrie. Cântăreţul britanic a vândut peste o sută de milioane de discuri - ca membru al trupei The Police şi ca muzician solo - şi a fost distins cu 16 premii Grammy, un Glob de Aur, un Emmy şi 3 nominalizări la Oscar. Noul disc Sting este un triplu CD care va fi pus în vânzare împreună cu un DVD şi o carte **SURSA: AGERPRES**

Creşte riscul de diabet

WASHINGTON. Consumul zilnic de carne roşie, provenind mai ales din mezeluri, creşte semnificativ riscul de declanşare a diabetului de tipul II, o boală care afectează din ce în ce mai mulţi oameni la nivel mondial, potrivit unui studiu publicat în American Journal of Clinical Nutrition, transmite AFP.

Potrivit acestui nou studiu, cel mai mare realizat până în prezent, o cantitate de 100 de grame de carne roşie consumată zilnic creşte cu 19% riscul de declanşare a diabetului. În cazul consumului zilnic a 50 de grame de carne roşie provenind din mezeluri - crenvurşti, cârnaţi, pastramă -, riscul de diabet creşte cu 51%, spun autorii acestui studiu.

În schimb, înlocuirea acestui tip de carne cu surse de proteine mai sănătoase, precum lactatele cu conţinut scăzut de grăsimi, nucile şi cerealele integrale, poate scădea semnificativ riscul de diabet de tipul II. **SURSA: MEDIAFAX**

Duet Lady Gaga şi Cher

WASHINGTON. Cântăreaţa Cher confirmă pe Twitter că va înregistra împreună cu Lady Gaga piesa „The Greatest Thing", despre care se vorbea încă de luna trecută, când diva de 65 de ani a anunţat că i-ar plăcea un duet cu starul pop, semnalează joi agenţia spaniolă de presă Efe. Lady Gaga i-a dat "un cântec mare", după cum spune celebra Cher, care acum o lună comenta că îi era „foarte recunoscătoare" pentru această temă pe care urma să o includă în viitorul său album. Deşi atunci excludea posibilitatea unui duet, Cher a confirmat joi că va cânta cu Lady Gaga. „Este genial", mai scrie cântăreaţa. **SURSA: AGERPRES**

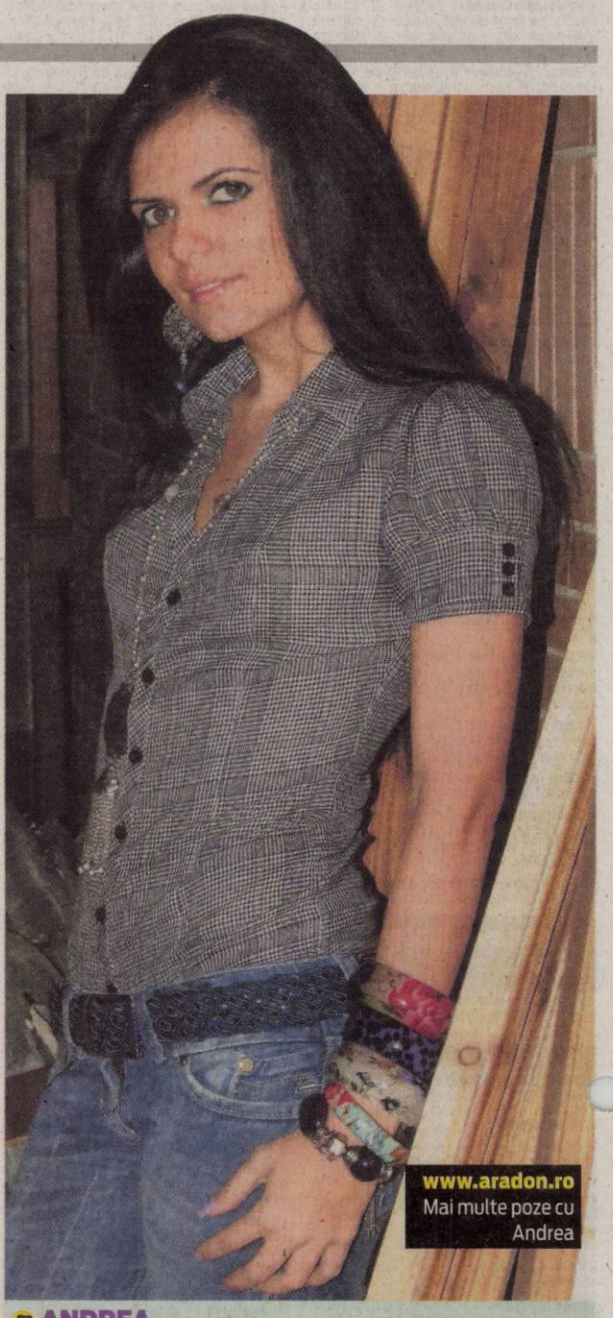

www.aradon.ro
Mai multe poze cu Andrea

ANDREA
Născută în zodia Berbec, este pasionată de tenis.

SURORI
Suuki şi Clara sunt două femele de Alpaka. Surorile s-au născut în urmă cu o lună la grădina zoologică din Osnabrueck, Germania. FOTO:EPA

Jamie, vizitat de răsculaţi

Bucătarul Jamie Oliver a mulţumit comunităţii din Birmingham pentru sprijin.

Celebrul bucătar Jamie Oliver FOTO: EPA

LONDRA. Celebrul bucătar şi vedetă de televiziune britanic Jamie Oliver a lăudat comunitatea „grozavă" din Birmingham pentru implicarea acesteia în eforturile de curăţare a oraşului în urma revoltelor, în contextul în care restaurantul său a fost vizat luni de jefuitori, relatează www.metro.co.uk. Bucătarul a anunţat pe Twitter că restaurantul său a fost atacat de răsculaţi, în timpul primei nopţi de tulburări din Birmingham în această săptămână. „Din păcate, restaurantul meu din Birmingham a fost spart, toate ferestrele sparte, toată zona închisă, staff-ul şi clienţii în siguranţă!", a fost mesajul său postat pe reţeaua de socializare. La scurtă vreme, Oliver a fost „inundat" cu mesaje de sprijin. „Ne pare foarte rău pentru restaurant, dar te rog nu ne judeca pe toţi /locuitorii din Birmingham/ doar pentru că nişte idioţi se poartă urât", a fost unul dintre mesajele pe care un fan l-a postat în semn de solidaritate. Ulterior, Jaime a afirmat că este de părere că Birmingham este un „oraş grozav" şi a lăudat comunitatea locală pentru că s-a implicat în eforturile de curăţare a oraşului. La Birmingham a fost organizat un priveghi pentru cei trei tineri călcaţi de o maşină în noaptea precedentă, în timp ce patrulau pe străzi pentru a apăra proprietăţile. Potrivit poliţiei, un bărbat a fost arestat sub suspiciunea de omucidere. **SURSA: AGERPRES**

Statuia intră în renovare

NEW YORK. Celebra Statuie a Libertăţii de la New York va fi închisă timp de un an pentru lucrări de renovare, relatează Associated Press. Potrivit ministrului de interne Ken Salazar, al cărui departament este responsabil şi de monumente, lucrările de renovare, care vor costa 27.25 milioane de dolari, vor face interiorul statuii mai sigur şi mai accesibil.

Sunt vizate în primul rând sistemele antiincendiu, lifturile şi toaletele. Accesul publicului la statuie mai este permis până la 28 octombrie 2011 inclusiv. Monumentul, unul din cele mai cunoscute simboluri ale Americii, a fost închis după atacurile de la 11 septembrie 2001 şi a fost redeschis la 4 iulie 2009.

Statuia Libertăţii FOTO: EPA

Statuia a fost realizată la Paris, de sculptorul francez Frederic-Auguste Bartholdi, iar structura internă este opera inginerului Gustave Eiffel, autorul Turnului Eiffel din Paris.

Devenită simbol al New York-ului, statuia a fost oferită de Franţa Statelor Unite în 1886. **SURSA: AGERPRES**

Putin a găsit două amfore

MOSCOVA. Premierul rus Vladimir Putin a plonjat miercuri în apele mării, într-o regiune în care se află un sit arheologic din sudul Rusiei, şi a ieşit la suprafaţă cu două amfore, insistând, ca în fiecare vară, asupra imaginii sale de aventurier în faţa camerelor de luat vederi. El a explicat că este vorba despre al treilea plonjon şi că a coborât la o adâncime de doi metri. Fostul preşedinte rus a revenit la suprafaţă cu două amfore sparte. „Şeful expediţiei arheologice a explicat că ele datează din secolul al VI-lea după Hristos. În acea vreme, în acest port se descărcau nave, amforele se spărgeau mereu şi apoi erau aruncate în mare", a explicat Putin. Liderul rus vizita un sit arheologic din peninsula Taman, unde se află ruinele Phanagoria. **SURSA: AGERPRES**

Putin cu amforele FOTO: EPA

Concert de comemorare

OSLO. Trupa de muzică pop A-ha se va reuni pentru a susţine un concert cu prilejul unei ceremonii de comemorare a victimelor atacurilor de la 22 iulie din insula Utoeya, din Norvegia. „Facem acest lucru pentru a le aduce un omagiu celor care au fost şterşi de pe faţa Pământului", au scris pe site-ul lor oficial cei trei membri ai trupei care s-a destrămat anul trecut. Într-un comunicat publicat pe site-ul lor oficial, membrii trupei au spus că vor participa la ceremonia care va avea loc la sala Spectrum din Oslo. La 22 iulie, Anders Behring Breivik a ucis opt oameni după ce a detonat o bombă amplasată lângă sediul guvernului din Oslo, iar apoi a declanşat un adevărat masacru pe Insula Utoeya, soldat cu moartea a 69 de tineri. **SURSA: AGERPRES**

FONDAT 1989, APARE LA ARAD, TEL. 0257/281.802, E-MAIL: REDACTIA.JURNALARADEAN@INFORMMEDIA.RO; PUBLICITATE.JURNALARADEAN@INFORMMEDIA.RO

Marius Göndör vrea mecanisme de produs bani
PAGINA 5

JURNAL ARĂDEAN

Karina Goia în cursă la „Ilie Năstase”
PAGINA 11

MARŢI
16 AUGUST 2011
ANUL XXIII, NR. 6380
16 PAGINI - 1,2 LEI

29° Temperaturile se vor situa între 17 şi 29 grade. Vântul va sufla cu 18 m/h

DIMINEAŢA | AMIAZA | SEARA

Datorie pentru supravieţuire

Sute de pensionari se împrumută, lună de lună, de la CARP pentru că nu mai pot face faţă greutăţilor.

ARAD. 150 de lei este valoarea celui mai mic împrumut solicitat Casei de Ajutor Reciproc a Pensionarilor (CARP) din Arad. Ce-ar putea să facă un vârstnic cu acești bani? Să-și plătească impozitele sau restanțele la întreținere ori, mai trist, să-și cumpere medicamentele de care nu se poate lipsi pentru a supraviețui. Sunt și situații când pensionarii se-mprumută pentru a cumpăra materialele necesare unor intervenții chirurgicale la care sunt supuși membrii familiei... E multă durere în viața oamenilor și, din dorința de a depăși cât mai decent momentele grele, împrumutul la CARP pare soluția salvatoare.

Iar CARP are grijă de membrii săi oferindu-le dobânzi avantajoase, din care se subvenționează o multitudine de alte servicii venite tot în sprijinul pensionarilor. Casa acordă în mod constant ajutoare nerambursabile pentru cei aflați în situații desosebite. A deschis un cabinet stomatologic unde membrii CARP beneficiază de tratamente la tarife simbolice. Prețuri de producător și adaos comercial minim sunt principalele avantaje ale celor trei magazine economat deținute de CARP în municipiu, de unde se poate cumpăra (aproape) orice produs. Nu e de lepădat nici oferta culinară a Casei: șase lei pentru o masă caldă, cu trei feluri de mâncare. Iar cine are nevoie de tratament fizioterapeutic sau, pur și simplu, de relaxare, poate da o fugă la Băile „Bidi”, unde intrarea costă doar 2 lei pentru membrii CARP. /P.6

Condamnaţi de Tribunal FOTO: JA

Interlopii, după gratii

ARAD. Tribunalul Arad i-a condamnat pe Florin Moldovan și Ovidiu Răchită la câte 9 ani de închisoare pentru inițierea unui grup infracțional organizat, șantaj și lipsire de libertate. Ceilalți inculpați din acest dosar, Topa, Șuteu, Stăniș, Musta și Coreanți, au primit între 3 ani și 1 an de închisoare. /P.8

Soluţii pentru strada V. Milea

ARAD. Strada Vasile Milea are parte, în această perioadă, de reabilitarea carosabilului. Tot acum Primăria Arad speră să găsească, totuși, o soluție cu privire la modul în care se va parca pe această stradă relativ îngustă și fără refugii. /P.3

Elicopterul este aşteptat FOTO: FAN

Elicopterul SMURD, în septembrie

ARAD. Ministrul de interne, Traian Igaș, a anunțat în timpul ultimei vizite în județ. că elicopterul ce urmează să aterizeze pe Arad se află deja în dotarea MAI și va fi pus la dispoziție imediat ce Guvernul va putea emite ordonanțe de urgență. /P.8

COMERCIAL

11168
9 771220 748027

INEDIT

Veteranul şinelor

În curând, arădenii vor putea admira prima locomotivă construită de către Uzinele Mecanice Reşiţa. Locul ales de Prefectura Arad, cea care deţine în custodie venerabilul exponat, va fi platoul din faţa Gării. /P.3 FOTO:JA

Poleiul prelungeşte contractele Primăriei

Contractul de concesiune privind serviciul de salubrizare stradală ar putea fi prelungit cu patru ani.

ARAD. Firma SC Polaris M Holding SRL are toate șansele să se ocupe de salubrizarea străzilor din Arad pentru încă patru ani. Motivul îl reprezintă, potrivit unui proiect supus acum transparenței decizionale, poleiul, mai exact soluțiile de combatere a poleiului la nivelul municipiului. În expunerea de motive se precizează, în detaliu, necesitatea schimbării soluțiilor utilizate în prezent. E vorba de un material antiderapant format din amestec de clorură de sodiu și nisip, care s-a dovedit a fi eficient, dar care „prezintă unele dezavantaje cum ar fi deteriorarea autovehiculelor parcate pe carosabil, prin acțiunea abrazivă a nisipului și lovire cu componente de granulație mare din nisip, înfundarea sistemului de canalizare pluvială, disconforul public și poluarea mediului, datorat emisiilor poluante în suspensie, în care nisipul are ponderea cea mai mare”, se precizează în document. Firma de salubritate a propus, la solicitare Primăriei Arad, ca variantă înlocuitoare un material antiderapant utilizat la nivel mondial: clorura de calciu soluție 30%, și clorură de sodiu fără nisip.Doar că e mai scump. /P.5

e-mail: info@universulverde.ro;
www.universulverde.ro
Arad, Str. Pădurii nr. 24, (Piaţa Obor),
Tel: 0257 270 090, 0357 408 344,
Fax: 0357 408 345

SC UNIVERSUL VERDE SRL

- Realizăm şi întreţinem spaţii verzi
- Montăm gazon rulat
- Realizăm sisteme de irigaţie
- Punem la dispoziţie toată gama de arbori şi arbuşti ornamentali

(H-940034)

BODROG

Mii de credincioşi au venit la Mănăstirea Hodoş Bodrog pentru a sărbători praznicul Adormirii Maicii Domnului. An de an, una din cele mai vechi aşezări monahale din ţară, atrage pelerinii sosiţi din toate colţurile ţării. Aici sau la Basilica Maria Radna, credincioşii vin pentru a -şi regăsi speranţa şi pacea sufletească. /P.12 FOTO: V.OBŞITOŞ

O investiţie de nota 10 FOTO: JA

O investiţie cu pecetea regalităţii

CHIŞINEU CRIŞ. Principele Radu a fost prezent la inaugurarea pistei de biciclete „Regele Mihai” din Chișineu Criș, eveniment ce a avut loc în cadrul „Zilelor orașului Chișineu Criș”, o sărbătoare a tuturor locuitorilor. /P.12

Tânăr de 23 ani, înecat în lac

GHIOROC. Un tânăr în vârstă de 23 de ani s-a înecat sâmbătă în lacul Ghioroc. Trupul victimei a fost căutat de scafandri pe tot parcursul zilei de sâmbătă. Duminică, echipa ISU Arad a găsit cadavrul. /P.8

Apa a semănat panică în Arad

ARAD. Câteva ore bune, duminica, tot municipiul Arad și mai multe localități învecinate au rămas fără apă. Lucru suficient pentru ca panica să pună stăpânire pe Arad iar rafturile supermarketurilor să fie golite de apă. Zvonurile dădeau ca sigur faptul că Aradul va rămâne fără apă timp de două-trei zile. /P.3

Costel Bogoşel FOTO: JA

Onu a anunţat „decesul” lui ACU

ARAD. Așa cum era de anticipat, „studenții” din Aradul Nou au renunțat să mai joace în vreo competiție, trioul de antrenori Bogoșel - Țamboi - Petcuț rămânând pe drumuri. Toate acestea din cauza faptului cu Universitatea de Vest „Vasile Goldiș” și-a luat mâna de pe echipă, iar președintele Geța Onu nu e în stare să țină clubul, anunțându-i decesul. /P.9

REMEMBER: 16 AUGUST

1645 S-a născut Jean de La Bruyère, scriitor (d. 1696)

1845 S-a născut Gabriel Lippmann, fizician care a obţinut prima fotografie colorată a spectrului solar (d. 1921)

1858 Regina Victoria transmite primul mesaj oficial peste Oceanul Atlantic, din Londra către Statele Unite

1888 A încetat din viaţă chimistul John S. Pemberton, cel care a inventat celebra băutură „Coca-Cola" (n. 1831)

1920 S-a născut Charles Bukowski, scriitor american (d. 1994)

1920 S-a născut Virgil Ierunca, eseist, critic literar şi poet, traducător (m. 2006)

1921 S-a născut Moise Cahn prozator, critic şi istoric literar (d. 2000)

1942 S-a născut Florin Bogardo, compozitor român (d. 2009)

Elvis Presley

1949 A încetat din viaţă scriitoarea Margaret Mitchell (n. 1900)

1956 A încetat din viaţă pictorul Theodor Pallady (n. 1871)

1958 S-a născut Madonna, interpretă americană de muzică pop

1977 A încetat din viaţă Elvis Presley (n. 1935)

TELEFOANE UTILE

☎ INFORMATII TELEFONICE: 118.932; ☎ROBOT: 1958; ☎APEL UNIC DE URGENTA (SALVARE, POLITIE, Pompieri): 112; ☎PRIMARIA MUNICIPIULUI ARAD: Program de relatii cu publicul (camera 5)Luni-vineri între orele 8-20. Tel.: 0257/284.744; tel. centrala: 0257/281.850; ☎S.C. E.ON GAZ ROMÂNIA - Sucursala Arad - Dispecerat si interventie telefon:0357/403.321; ☎DERANJAMENTE CURENT ELECTRIC: 0257/929; ☎INFORMATII CFR: 0257/231.777; ☎PROTECTIA CONSUMATORULUI: B-dul Revolutiei, nr. 50. Telefon: 0257/257.049; ☎GOSPODARIREA COMUNALA ARAD S.A.: 0257/270.352; 0729-009.033; 0257/270.352; ☎POLITIA DE FRONTIERA: 1959; ☎SC CET (Dispecerat şi intervenţie termoficare): 0357/412.244; 0257/ 231.367; 0357/412.233; ☎POLIŢIA LOCALĂ: 0257/939; ☎PROTECŢIA ANIMALELOR: 0357/421204, 0766-581545.

SUDOKU

REGULI: În fiecare bloc sunt câteva cifre între 1 şi 9, stabilite dinainte. Acestea trebuie completate cu cifrele lipsă, în aşa fel încât fiecare număr să figureze o singură dată. De asemenea, cifrele de la 1 la 9 trebuie să figureze o singură dată atât pe rândurile orizontale cât şi pe coloanele verticale ale celor nouă blocuri luate împreună.

ÎNCEPĂTORI

		2	7			3	4	
			3	9		1	5	
1			2		5	8		
4	8	7					6	
	6			7				8
		5			3	4	7	
5	9	4			7			1
8	7		1		4		2	
				3		7		

AVANSAŢI

	5	3	2		1			7
	1	9						6
4			8					
3	9				8			
	8	2				5	6	
			4				3	8
					4			5
2						4	9	
5			3		9	2	8	

Soluţiile jocurilor din numărul precedent:

ÎNCEPĂTORI

5	9	2	4	3	8	1	7	6
6	8	4	7	9	1	5	2	3
7	1	3	2	6	5	9	8	4
8	3	7	1	4	9	2	6	5
1	4	6	5	7	2	3	9	8
9	2	5	3	8	6	7	4	1
2	5	8	9	1	4	6	3	7
4	7	1	6	2	3	8	5	9
3	6	9	8	5	7	4	1	2

AVANSAŢI

1	2	4	3	9	8	5	6	7
3	5	6	4	1	7	9	8	2
7	8	9	5	6	2	4	3	1
9	6	2	1	8	5	7	4	3
4	7	1	2	3	9	8	5	6
8	3	5	6	7	4	1	2	9
5	9	3	8	2	1	6	7	4
6	1	8	7	4	3	2	9	5
2	4	7	9	5	6	3	1	8

UNDE MERGEM în Arad

CINEMA

DACIA **„Dincolo de limite" (SUA)** ora 14:00, 17:00; 20

CINEMA CITY

Căpitanul America: Primul răzbunător 3D, orele 14:10, 16:40, 19:10, 21:40

Green Lantern 3D: Protectorul Universului, ora 19:00

Harry Potter şi Talismanele Morţii: Partea 2 – 3D, ora 21:20

Larry Crowne, orele 17:00, 19:20

Marea Mahmureală 2, orele 14:50, 21:30

Maşini 2 – 3D subtitrat, orele 14:30, 16:40

Maşini 2 - dublat 3D, orele 13:10, 15:20, 17:30, 19:40

Omu' de la Zoo, orele 15:00, 17:10, 19:30, 21:50

Planeta maimuţelor: Invazia, orele 13:50, 16:00, 18:10, 20:20, 22:30

Profa rea, dar buuună, orele 14:00, 16:00, 18:00, 20:00, 22:00

Şefi de coşmar, orele 13:50, 15:50, 18:00, 20:10, 22:15

Şefi de coşmar – digital, orele 14:50, 16:50, 19:00, 21:10, 23:15

Super 8, orele 13:40, 16:10, 18:30, 21:00

Transformers 3 – 3D, ora 21:50

EXPOZIŢII

GALERIILE DE ARTĂ „DELTA": „Design Atelier". Expoziţia absolvenţilor 2011 (9-17)

GALERIA DE ARTĂ „ALFA" (B-dul Revoluţiei, nr. 90): „Târg de artă, Arad 2011" (9-17)

SALA CLIO (str. Horea, nr. 8): „Salonul de vară 2011", expoziţie a cenaclului „I. Andreescu" (9-17)

LIBRĂRIILE CĂRTUREŞTI: Expoziţie de pictură a artistului Dan Merişca

COMPLEXUL MUZEAL ARAD (Palatul Cultural, Piaţa G. Enescu 1): Expoziţie de reptile vii, deschisă în cadrul Secţiei Ştiinţele Naturii (orele 9-17)

MUZEUL DE ARTĂ ARAD (str. Gh. Popa 2-4, et. II - Sala Ovidiu Maitec): Expoziţia „Răscruci" a artiştilor vizuali Mihail Trifan şi Silviu Barsanu (9-17).

MUZEUL DE ARTĂ ARAD (str. Gh. Popa 2-4, et. II): Expoziţia de etnografie (9-17)

ÎNTRERUPERI DE CURENT

Miercuri, 17 august 2011. În judeţ, h 9-18: Lupeşti, Pârneşti, Baia; h 9-17: Macea (p); h 9-19: Vânători (p), Zerindu Mic, Satu Nou, Şepreuş (p); h 8-15: Secaş, Camna(p); h 8-17: Şicula(p); h 9-18: Groşeni, Bârzeşti

PIEŢE, TÂRGURI

Astăzi este zi de piaţă la Sebiş, Almaş, Apateu, Semlac, Sântana, Şilindia, Vârfurile. Târguri săptămânale se desfăşoară astăzi la Chişineu-Criş, Almaş, Şilindia şi Vârfurile. Mâine, miercuri, va fi zi de piaţă la Păncota, Beliu, Buteni, Şiclău, Macea, Vânători, Pecica, Şiria şi zi de târg la Beliu şi Buteni.

COMENZI TAXI

TAXI ALFA 945; 22.88.88; 25.25.26; 0723-200.301; 0745-50.60.70

TAXI ARAD 940; 0722-755.440; 0740-252.101

FAVORIT 280.000; 281.111; 0740-083.333; 0724-409.992

EUROPA 275.555; 0723-677.555; 0744-828.163

romimo.ro
Piaţa de imobiliare a României

HOROSCOP

BERBECUL (III.21.-IV.20.)

Încercaţi să vă controlaţi agresivitatea, pentru că riscaţi să declanşaţi un conflict! Vă sfătuim să nu faceţi vizite, chiar dacă partenerul de viaţă insistă.

TAURUL (IV.21.-V.20.)

Dimineaţa sunteţi irascibil din cauza oboselii acumulate în ultima perioadă. Vă recomandăm să reduceţi programul de muncă.

GEMENII (V.21.-VI.21.)

Plecaţi într-o călătorie, care vă poate aduce câştiguri serioase. Vă sfătuim să vă păstraţi calmul şi să nu ridicaţi tonul la o persoană mai în vârstă.

RACUL (VI.22.-VII.22.)

Aveţi mare nevoie de un împrumut financiar. Până la urmă, reuşiţi să faceţi rost de bani. Păstraţi-vă calmul şi odihniţi-vă mai mult!

LEUL (VII.23.-VIII.23.)

Dimineaţa aveţi dificultăţi de comunicare şi sunteţi neinspirat. Vă sfătuim să amânaţi întâlnirile de afaceri şi călătoriile.

FECIOARA (VIII.24.-IX.23.)

Nu sunteţi în cea mai bună dispoziţie şi aveţi tendinţa să exageraţi. Nu vă susţineţi părerile cu încăpăţânare şi evitaţi discuţiile în contradictoriu.

BALANŢA (IX.24.-X.23.)

Astăzi aveţi tendinţa să criticaţi pe toată lumea. S-ar putea ca partenerul de viaţă să nu fie de acord cu cheltuielile pe care le faceţi.

SCORPIONUL (X.24.-XI.22.)

Este posibil să primiţi o veste proastă de la o rudă îndepărtată. Aceasta vă indispune şi vă obligă să vă schimbaţi programul. Plecaţi într-o călătorie neprevăzută.

SĂGETĂTORUL (XI.23.-XII.21.)

Vă sfătuim să nu vă asumaţi nici un risc astăzi, pentru că sunteţi nervos şi s-ar putea să mizaţi greşit. Nu călătoriţi cu maşina! Sunteţi predispus la accidente.

CAPRICORNUL (XII.22.-I.20.)

Aveţi de rezolvat o mulţime de probleme, pe care le-aţi tot amânat. Aveţi tendinţa să începeţi mai multe treburi deodată. Vă sfătuim să vă organizaţi cât mai riguros.

VĂRSĂTORUL (I.21.-II.20.)

Vă recomandăm să fiţi deosebit de prudent astăzi, pentru că puteţi avea probleme cu sănătatea sau chiar accidente. Nu vă supra-solicitaţi! Ar fi bine să evitaţi călătoriile lungi şi petrecerile.

PEŞTII (II.21.-III.20.)

La serviciu, sunteţi indispus în urma unei discuţii cu şeful direct. Nu este indicat să vă exteriorizaţi nemulţumirea. Eforturile pe care intenţionaţi să le faceţi sporesc riscul de accidente cerebrale.

DOBÂNZILE BANCARE ÎN VIGOARE LA 16.08 .2011

DENUMIREA BĂNCII	SUMA MINIMĂ (RON)		DOBÂNDA (% PE AN)									
			PERSOANE FIZICE						PERSOANE JURIDICE			
	PERSOANE FIZICE	PERSOANE JURIDICE	LA VEDERE	PE TERMEN DE (LUNI)					LA VEDERE	PE TERMEN DE (LUNI)		
				1	2	3	6	9	12		1	2	3	6	9	12
BCR	100	1000	0,25	6	6,10	6,20	6,30	6,40	6,50	0,25	6	6,10	6,20	6,30	6,10	6,50
BRD	150	-	0,25	6	-	6,25	6,50	-	6,50	0,25	6	-	6,25	6,50	-	6,50
Intesa Sanpaolo Bank	100	5000	0,1	6,50	6,75	7	7	7	6,75	0,1	6,50	6,75	7,00	7,00	7,00	6,75
B. Transilvania	100	2500	0,15	6,25	-	6,50	6,50	7,00	7,50	0,15	6,25	-	6,50	6,50	7,00	7,50
BancPost	500	5000	0,15	7		7,5	7	-	7,3	1	6,5	-	7,10	7,35	-	7,55
Raiffeisen	4000	1000	0,25	5,75	-	6,00	6,20	-	6,35	0,25	4,75	-	4,80	5,60	-	5,75
B. Coop. Mureşul	30	200	0,1	5	-	6	6,5	7	7	0,1	5	-	6	6,5	7	7

aradjob.ro

Vremea

Marţi, 16 August

www.aradon.ro

17° Temperatura va fi între 17-19 grade. Vântul va sufla cu 18 km/h, dinspre VNV

LA ORA 6

27° Temperatura va fi între 25-27 grade. Vântul va sufla cu 13 km/h, dinspre N

LA ORA 18

ZIUA PRECEDENTĂ

Arad	31° C	Umiditate:	68%
Lipova	31 °C	Presiune:	757mmHG
Chişineu- Criş	31° C	Precipitaţii:	0 %
Săvârşin	31° C	Vânt:	10 km/h
Sebiş	31 °C	Direcţie vânt:	ESE

SOARELE

Răsare: 06:33

Apune: 20:44

AZI

Temperaturile se vor situa între 17 şi 29 grade. Vântul va sufla cu 18 m/h, dinspre VNV.

FAZELE LUNII

01. 08. | 8. 08. | 15. 08. | 23. 08.

MARŢI	MIERCURI	JOI	VINERI
17° 29°	15° 27°	15° 28°	16° 31°
însorit	însorit	însorit	însorit

CALENDAR

Biserica ortodoxă: Sf. Mahramă a Domnului; †) Sf. Martiri Brâncoveni Constantin Vodă cu cei 4 fii ai săi **Biserica greco-catolică:** Aducerea de la Edesa la Constantinopol a icoanei nefăcute de mână a Domnului nostru Isus Hristos **Biserica romano-catolică:** Sf. Ştefan, rege

PROGNOZĂ PENTRU TREI ZILE

Temperaturile minime vor fi cuprinse între 15 şi 17 grade, iar cele maxime între 27 şi 31 grade.

Temp.minime: 15 la 17° C

Temp.maxime: 27 la 31° C

JURNAL ARĂDEAN
Str. Poetului nr. 1C, Arad

BRAT Auditat de BRAT
Reclamaţii difuzare: 0257/ 228586

Director editor: Mircea Ţîşcă (8471)
Secretariat: 0257.281802 (centrala), fax - 0257.280655
Şef departament difuzare: Carmen Csordas
Marea publicitate: 0257.280904 (int. 8488); Mica publicitate: 0257.210775
Tiparul executat la: SC Inform Media SRL, Calea Torontalului, DN 6, km 5,7, Timişoara

Redactor şef: Adriana Barbu (8410) Responsabil de număr: Monica Ardelean
Secretar general de redacţie: Gabriela Groza (8417) Departamente: Eveniment: Simona Butaru (8412), Monica Ardelean (8446), Alin Gherasim, Politic: Tristan Mihuţa (8431), Simion Todoca (8425); Economic: Andreea Pintea (8419), Margareta Szegö (8435); Cultură, Învăţământ: Vasile Filip (8428); Social: Diana Duţu (8429); Sport: Daniel Scridon (8427), Adrian Hârţău (8433), Leo Sfara (8434);
Tehnoredactare: Ghizela Şerban, Ramona Vidulescu
REDACŢIE : tel. 0257.281802 (centrala); fax 0257.280655 (int. 8490), 0257.281797 (int.8489); e-mail:redactia.jurnalaradean@informmedia. ro, adevaruldearad@informmedia.ro, publicitate.jurnalaradean@informmedia.ro, publicitate.adevarul@informmedia.ro

Un exponat venerabil FOTO: FAN

Prefectura va expune „veteranul şinelor”

ARAD. Prefectura Arad a preluat în custodie locomotiva de epocă denumită generic „Veteranul şinelor”, fiind prima locomotivă construită de către Uzinele Mecanice Reşiţa. În aprilie, la momentul la care au fost organizate evenimente pentru a marca 140 de ani de cale ferată între Arad şi Timişoara, locomotiva a fost expusă termporar, arădenii dovedind mare interes în a o admira şi a se interesa despre istoricul ei. „În câteva zile, începând cu Zilele Aradului, locomotiva va putea fi admirată în permanenţă pe platoul din faţa Staţiei CFR Arad. Aceasta a fost recondiţionată şi dorim să fie un punct permanent de atracţie turistică. Va beneficia de iluminat ambiental”, afirmă Călin Bibarţ, prefectul judeţului Arad, iniţiatorul acestui proiect. Oficialul a mai precizat faptul că „suntem singura prefectură din ţară care

> Locomotiva va putea fi admirată în permanenţă pe platoul gării
> CĂLIN BIBARŢ

deţine în custodie o astfel de locomotivă cu care noi ne mândrim ca arădeni“. Locomotiva a fost recondiţionată cu sprijinul celor de la Astra Vagoane Călători. Aşa cum v-am informat în cel mai recent număr al ziarului, în aceste zile, linia de cale ferată a fost adusă în faţa gării şi se lucrează la detaliile tehnice, urmând ca în scurt timp arădenii să poată admira şi locomotiva. Reprezentanţii Prefecturii Arad iau în calcul ca acest obiectiv turistic să fie păzit în permanenţă pentru a fi protejat de eventualele acte de vandalism. **JA – M.P.**

Apa a semănat panică în Arad

Timp de câteva ore, tot Aradul şi câteva localităţi învecinate au rămas fără apă; nebunia s-a mutat la supermarketuri.

ARAD. O conductă de apă de înaltă presiune din cartierul Micălaca, una dintre cele mai importante din reţea, s-a spart duminică, în jurul orei 6.00 dimineaţa. Municipiul plus alte câteva localităţi au rămas fără apă iar strada Renaşterii colţ cu Abrud, acolo unde a avut loc incidentul, a fost inundată. Compania de Apă a închis furnizarea apei în tot municipiul pentru a putea lucra la avarie şi a anunţat că arădenii vor avea din nou apă la robinete în jurul orei 12.00. Singura excepţie: locuitorii de pe Renaşterii şi Abrud, care urmau să primească apă rece şi caldă doar spre seară.

Locul în care s-a produs avaria la magistrala de apă a municipiului FOTO:L. DĂNILĂ

Panica

În pofida zecilor de zvonuri care au circulat prin cartiere şi în Şofronea, Sânpaul, Horia, Vladimirescu, Mândruloc, Cicir sau Fântânele, rămase şi ele fără apă, zvonuri care dădeau ca sigură lipsa apei potabile timp de două-trei zile, furnizarea apei a fost reluată până la ora 16.00 peste tot.

Unele cartiere au avut mai mult de aşteptat până la reluarea furnizării apei iar mai apoi mulţi arădeni s-au plâns de lipsa presiunii, fapt anunţat şi anticipat de companie şi autorităţi.

Panica s-a instalat nu doar printre arădeni, ci şi în rândul oficialilor, care anticipau, la momentul producerii avariei, faptul că este posibilă chiar închiderea ştrandului şi evacuarea lui. Nu a fost să fie aşa.

Profitul supermarketurilor

Singurii care au profitat din plin de pe urma mega-avariei au fost proprietarii de alimentare, cei de la gherete şi supermarket-urile, unde apa potabilă a dispărut în doar două ore de pe rafturi.

ADRIANA BARBU DĂNILĂ
adriana.barbu@informmedia.ro

CAUZA: TREPIDAŢIILE

Magistrala de apă de 1.200 de milimetri pe care s-a produs avaria şi care a fost reparată (zona cu probleme a fost izolată şi s-a trecut pe un alt circuit de furnizare a apei pentru a se putea lucra la partea afectată), a cedat, potrivit informaţiilor pe care le deţinem, din cauza trepidaţiilor generate de utilajele mari prezente pe şantierul care vizează reabilitarea străzii Renaşterii. Ca de fiecare dată, lucrările de infrastructură aduc cu sine avarii la reţelele subterane. Aceasta a fost însă cea mai mare cu care s-a confruntat municipiul până acum.

FĂRĂ PROBLEME

Reprezentanţii CJA au ţinut să precizeze că, în pofida situaţiei extrem de neplăcute pentru cetăţeni, creată de avaria la magistrala de apă, pacienţii Spitalului Judeţean nu au avut de suferit, unitatea având propriul rezervor de apă.

Dispeceratul unic, la momentul inaugurării FOTO: A.G.

Inaugurare cu reacţie promptă: dispeceratul unic

ARAD. Ministrul Administraţiei şi Internelor, Traian Igaş, şi subsecretarul de stat în Ministerul Sănătăţii, Raed Arafat, au inaugurat dispeceratul unic 112 din cadrul Inspectoratului pentru Situaţii de Urgenţă Arad (ISU). Practic, prin unificarea dispeceratelor celor trei mari instituţii, SMURD, Ambulanţă şi ISU, timpii de reacţie şi de intervenţie vor scădea destul de mult. „Încă de când va prelua apelul, dispecerul de serviciu va şti care organe trebuie să se deplaseze la intervenţie sau câte maşini sunt necesare”, a spus Arafat. Acesta a menţionat că dispeceratele unice de la Arad, Târgu Mureş şi Baia Mare sunt centre pilot. „Dacă acestea vor da randament, m-am gândit să emitem un act legislativ care să oblige toate judeţele să îşi înfiinţeze un astfel de dispecerat unic”, susţine Raed Arafat. **JA-A.G.**

Soluţii pentru parcările de pe strada Vasile Milea

ARAD. Se caută soluţii pentru locurile de parcare de pe strada Vasile Milea, închisă de mai bine de o săptămână circulaţiei maşinilor. Strada este în plin şantier pentru că aici Compania de apă a trecut la reabilitarea reţelelor de apă şi canalizare. Pentru ca lucrurile să nu se întâmple pur româneşte, şi, după finalizarea investiţiei Companiei şi reasfaltare, să înceapă alte lucrări, s-a decis modernizarea reţelelor subterane de aici. Primarul Gheorghe Falcă a precizat, de pildă, faptul că CET va trece şi el pe această stradă pentru a reabilita două conducte de căldură. La final, tot potrivit edilului, strada Vasile Milea va avea parte de reabilitarea carosabilului şi de alegerea unei soluţii cu privire la modul în care se va parca pe această stradă relativ îngustă şi fără refugii. „Vom încerca să găsim soluţii cât mai bune pentru locurile de parcare”, a precizat Falcă. Dacă ar fi să ne luăm însă şi după locuitorii zonei şi trecători, Primăria şi Compania de apă ar trebui să găsească mai întâi de toate soluţii pentru mobilizarea muncitorilor de pe acest şantier, loc în care mai mult se stă decât se lucrează. Spre disperarea şoferilor. **JA- A.B.D.**

Fac trecerile de pietoni către viitorul mall

ARAD. Se lucrează de zor la viitorul mall Galeria, situat în Vlaicu, pe fostul teren al stadionului Strungul, dar şi la căile de acces spre acest complex comercial care va fi deschis, potrivit informaţiilor furnizate de primarul Gheorghe Falcă, în luna octombrie. La finele săptămânii trecute, edilul a purtat încă o discuţie tehnică cu responsabilii acestui complex şi a precizat ulterior că aceştia sunt în faza finală de asigurare a accesului către mall. Primarul a precizat faptul că se lucrează în aceste zile la finalizarea accesului dinspre sensul giratoriu situat în faţa clădirii impunătoare şi la realizarea trecerilor de pietoni care îi vor duce pe arădeni la magazinele de renume aşteptate să-şi deschisă porţile aici. **JA- A.B.D.**

Închis spre Meţianu FOTO: JA

Fără acces auto lângă Meţianu

ARAD. Nu se mai intră pe Meţianu. Poliţia Locală anunţă conducătorii auto că, în urma lucrărilor de „Amenajare Zonă Pietonală - Strada Meţianu”, derulat de Primăria Arad, începând de miercuri, 17 august, accesul autovehiculelor va fi interzis în acest perimetru de pe străzile perpendiculare acesteia, respectiv de pe str. Românului, str. L.Szantay şi str. Gh. Barițiu. Interdicţiile vor dura aproximativ trei luni. **JA- A.B.D.**

COPIII VOŞTRI ÎN JA

Fotografiile celor mici, care abia au venit pe lume, pot să apară în paginiile Jurnalului arădean, spre mândria şi bucuria întregii familii. Din maternitate, de la botez, de acasă sau din parc, surprindeţi-i cu aparatul de fotografiat şi trimiteţi-ne fotografiile dumneavoastră, însoţite şi de câteva cuvinte, la adresa de e-mail: redactia.jurnalaradean@informmedia.ro, sau pe adresa redacţiei - Arad, str. Poetului, nr. 1C.

Un cavaler, **Laurian,** şi o mică prinţesă, **Alexia,** cel mai bun leac pentru fericirea familiei.

Vali, bunicii te aşteaptă cu drag să vii în ţară. Te pupăm!

Salut !Mă numesc **Marius Teodor** Bulzan, sunt din Drauţ şi am împlinit un an şi o lună

Mă numesc **Donosă Andreea Nicoleta,** am 6 luni şi sunt bucuroasă că mă iubesc naşii.

Laser System
Centru medical
www.lasersystem.ro
Măriri de sâni
Micşorări de sâni
Lipoaspiraţie
Dr. Micluţa Dan
Medic specialist chirurgie plastică şi estetică
Medic specialist chirurgie generală
CHIRURGIE ESTETICA
www.artbodyclinique.ro
(H-884327)
Tel. 0257.213. 211 Tel. 0722.306.396

POLARIS M HOLDING

COMUNICAT

S.C. Polaris M Holding S.R.L. anunta ca incepand cu data de 1.08.2011 locuitorii municipiului Arad, Institutiile Publice, Agentii economici, Asociatiile de propietari au obligatia de a incheia contracte directe cu operatorul de salubrizare, urmand a fi contactati de personalul angajat al societatii noastre care se deplaseaza in teren.
In acelasi timp, contractele de salubrizare pot fi incheiate si la punctul de lucru al societatii din Piata Plevnei, nr.3 (langa casa cu lacat).
Data de intrare in vigoare a contractului este 1.08.2011, indiferent de data de incheiere a acestuia.

Informatii la tel: 0357/444006.

Conducerea,
S.C. Polaris M Holding S.R.L

(H-284174)

Deputatul, pe teren, la avarie

ARAD. Deputatul arădean Lucian Riviș Tipei a fost prezent, duminică, la locul avariei magistralei de apă din Micălaca, în colegiul său. Tipei s-a interesat de cauzele defecțiunii și dacă poate ajuta cu ceva, pentru ca alimentarea cu apă să poată fi reluată cât mai grabnic. Abordat de către ziariști și întrebat cum comentează înghețarea pensiilor și salariilor până în 2014, Tipei a ținut să atragă atenția asupra „promisiunilor demagogice făcute de PSD și PNL" în această privință. „Orice populism ne-ar putea costa scump ca țară. Vremea demagogiei a trecut în toată Europa. Nici românii nu mai acceptă politici populiste, ei înțelegând perfect acum situația în care se află întreaga lume. Iată de ce, când promite o creștere nesustenabilă a nivelului de trai, USL jignește inteligența românilor", a declarat deputatul, care consideră că acum, mai mult ca oricând, este nevoie de precauție.

De asemenea, parlamentarul este de părere că actualul context fiscal internațional impune adoptarea unei strategii de prevenire și responsabilitate. **JA-S.T.**

Tipei îndeamnă la precauție FOTO: S.T.

REȚETA ZILEI

Prăjitură cu prune

INGREDIENTE: 200 g unt, 3 ouă, 200 g zahăr, esență de vanilie, 200 g făină, o linguriță de amoniac stins cu suc de lămâie, 1,5-2 kg prune coapte, 50 g zahăr vanilat.

MOD DE PREPARARE: Se amestecă untul, la temperatura camerei, cu esență de vanilie sau zahărul vanilat. Se încorporează câte un ou, se stinge amoniacul cu suc de lămâie sau un strop de oțet și se adaugă la compoziție și la urmă se adaugă făină. Se omogenizează bine amestecul apoi se toarnă într-o tavă unsă cu ulei și tapetatată cu hârtie de copt. Se curăță prunele, se spală, se șterg, se taie în jumătate și se scot sâmburii. Prunele se așează cu coaja în jos peste aluatul din tavă. Se dă totul la copt aproximativ 30 minute la foc potrivit, până se rumenește ușor. **Poftă bună!**

Pentru mai multe REȚETE intră pe **www.culinar.ro**

Școli de vară pentru tineri

ARAD. Autoritatea Națională pentru Sport și Tineret (ANST) organizează în perioada 17 august - 7 septembrie, pe litoral, două programe naționale pentru studenți și tineri. „Universitatea de vară" propune celor aflați într-o facultate trei teme de studiu: antreprenoriat, leadership și comunicare iar tinererilor cu vârsta între 14-35 ani o „Școală de vară" cu modulele: voluntariat și asociativitate, antreprenoriat, dialog intercultural etc. Cei care doresc să se înscrie pot solicita informații suplimentare de la sediul DJST, str.Lucian Blaga, nr.20, tel 0357/445037 sau pe site-ul www.anst.gov.ro.

www.aradon.ro

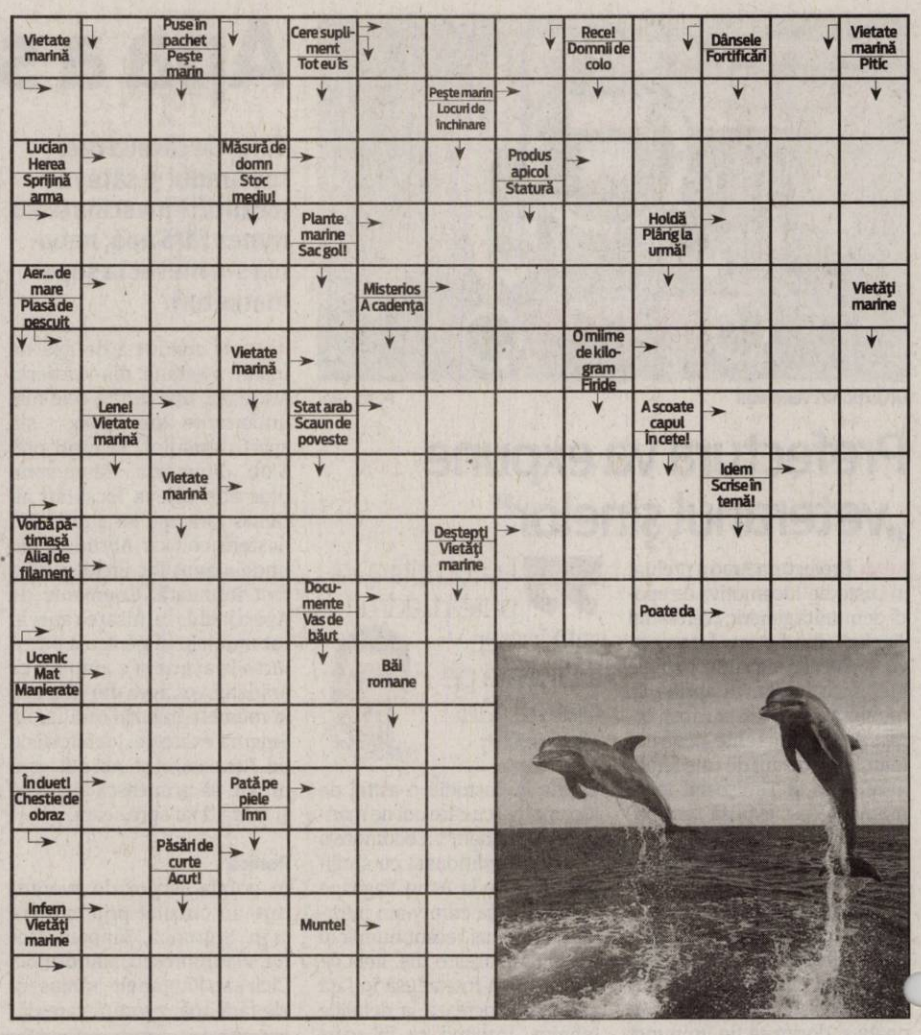

SOLUȚIA INTEGRAMEI DIN NR PRECEDENT

M-M-PUI-A-B-GORUNI-SALCAM-LARICE-LIANE-ZIDI-ISOP-LAS-ZADA-TUIA-NT-TIC-SA-ANIN-E-A-ITACA-ACASA-CANI-TUS-INIC-RISC-TEI-ALA-ST-AER-FRASIN-AC-CAP-CRAP-MA-O-SATUL-DAT-ORT-SALCII-PINI-SN

CITIRE APOMETRE

Miercuri, 17 august 2011 - Blocuri 7-48 Pasaj, blocuri I Maniu, blocuri 151-200, 201-255A, 301-325, 551 - 585, 601-620, 701-734 Micălaca blocuri „A", „N", Calea Aurel Vlaicu, blocuri Hațeg, Fluturilor, Predeal, blocuri calea Romanilor, Patria, Moților, Haiducilor, M.Scaevola, C.Coposu, T.Vladimirescu, p-ța Necula, Mierlei, Șt.Iosif, Salontei, Prunului, Țichindeal, Ulpiu, Alunului, Zănelor, Nădejde, Emilian, Laurian, Aron Pumnul, Ghioceilor, Lupeni, Craiovei, Lăcrimioarelor, Nufăr, T.Brediceanu, Dragoș Vodă, Porumbacului, Vulturilor, Veseliei, Mehedințeanu, Filotei, Volta, Lungă, Rosmarinului, Dumbrava Roșie, Vadului, Cuptorului, Podului, Bulgară, Rodnei, L.Rebreanu, Ardealului, I.Jianu, Milcov, D.Cantemir, Toporaș, Arcașilor.

Programe TV Marți, 16 august

TVR 1

07.00 **Telejurnal matinal**
08.00 **Vară, fete și vedete.** (Partea I)
09.00 **Vară, fete și vedete.** (Partea II)
10.10 **Giuvaierul palatului.** (serial)
11.20 **Perechea potrivită.**(r.)
12.20 **Invingătorii.** (d.)
12.30 **Festivalul „George Enescu" 2011**
12.35 **Contur**
12.40 **Legendele palatului: negustorul Lim Sang-ok.** (serial) (r.)
13.20 **Legendele palatului: negustorul Lim Sang-ok.** (s.) (r.)
14.00 **Telejurnal**
14.45 **Post Meridian**
15.30 **Rom european.** (r.)
16.00 **Kronika**
17.00 **Poveștile vechilor codri.** (d.)
18.00 **Telejurnal**
18.25 **Legendele palatului: negustorul Lim Sang-ok.** (serial)
19.05 **Legendele palatului: negustorul Lim Sang-ok.** (serial)
20.00 **Telejurnal.** Meteo
21.10 **Studio UEFA Champions League**
21.40 **Fotbal.** UEFA Champions League Play-off. Meci 1 tur
23.50 **Studio UEFA Champions League**
00.15 **Gol după gol.** Rezumatele UEFA Champions League
00.45 **Jools Holland Show.** (Marea Britanie, 2008) Muzică live, un public relaxat, presărat cu celebrități, și o gazdă jovială. Asta este rețeta acestui program, care, de la lansarea sa în 1992, a bătut toate recordurile de audiență.
02.00 **Post Meridian.** (reluare)
02.25 **Chirurgi fără bisturiu.** (documentar, Marea Britanie, 2008) Prima parte

PRO TV

07.00 **Știrile Pro Tv.** Ce se întâmplă, doctore? Omul care aduce cartea
10.00 **Încredere zdruncinată.** (reluare)
12.00 **Tanar si nelinistit.** (r.)
13.00 **Știrile Pro Tv**
14.00 **În rol de avocat.** (comedie, SUA, 1997) Cu: Michael Richards, Jeff Daniels, Charlize Theron, Rip Torn, Jessica Steen
16.00 **Tânăr și neliniștit.** (s.) Cu zeci de premii, cu actori ce își trăiesc viața pe platourile de filmare, identificându-se cu personajele, cu căsătorii, divorțuri ca-n filmele care se respectă, cu controverse ce-i uimesc chiar și pe cei mai mari admiratori, serialul continuă să reprezinte un miracol, un univers care a cuprins și a cucerit milioane de telespectatori.
17.00 **Știrile Pro Tv.** Vremea
18.00 **Dansul dragostei 2.,** partea a II-a
19.00 **Știrile Pro Tv.** Sport
20.30 **Serviți, vă rog!** Sport
22.30 **Știrile Pro Tv**
23.00 **Doi bărbați și jumătate.** (serial)
00.00 **Dansul dragostei 2.,** partea a II-a (r.)
01.00 **Știrile Pro Tv.** (r.)
02.30 **Promotor.** (r.)
03.30 **Ce se întâmplă, doctore?** (reluare)
04.00 **Doi bărbați și jumătate.** (reluare)
05.00 **România, te iubesc!** (reluare)
06.00 **Happy Hour.** (r.) O oră de veselie cu muzică live, dans, povești de viață deosebite, interviuri cu cele mai mediatizate vedete ale momentului, informații în premieră, dar și întâmplări impresionante care se vor petrece chiar în studio, sub ochii telespectatorilor, acestea sunt doar câteva dintre ingredientele emisiunii.

ANTENA 1

06.00 **Observator**
10.00 **În gura presei.** cu Mircea Badea (sezon nou)
11.00 **Suflet negru.** (r.)
13.00 **Observator**
14.15 **Să te prezint părinților**
16.00 **Observator**
16.55 **Odiseea.** (prima parte) (aventuri, SUA 1997) Cu: Armand Assante, Irene Papas, Eric Roberts, Geraldine Chaplin, Christopher Lee, Vanessa Williams. Ecranizare a Odiseei lui Homer, realizata cu efecte speciale exceptionale si in locatii incredibile. Filmul repovesteste calatoria intreprinsa de Ulise, care supravietuieste pe parcursul a 10 ani la tot felul de incercari din partea zeilor maniosi. Pentru a se intoarce acasa, Ulise trebuie sa invinga Ciclopii, sa calatoreasca prin Infern si nu in ultimul rand sa reziste ispitelor vrajitoarei Circe.
18.50 **Editie speciala**
19.00 **Observator.** Sport
20.20 **Dr. Wai și pergamentul sacru.** (aventuri, Hong Kong)
22.15 **Canan - Destin furat.** (serial)
23.15 **Observator**
00.00 **Nikita.** (s.) Nikita este trimisă înapoi în Secțiunea 1 pentru a anihila o nouă amenințare teroristă: un summit al celor mai reprezentative mișcări teroriste.
01.00 **Teroare de oțel.** (acțiune, SUA, 1998)
02.45 **Orașul groazei.** (acțiune, 1999, SUA)
04.30 **Maddie și David.** (s.) În septembrie 1987, Bruce Willis a fost recompensat cu un Emmy pentru participarea sa în serial și pentru modul în care l-a interpretat pe David, rol care l-a propulsat în cinematografie, făcându-l celebru.

HBO

07.30 **Marele Buck Howard.** Comedie, SUA, 2007. Cu: John Malkovich, Colin Hanks, Emily Blunt
09.00 **Hachiko: Povestea unui câine.** Dramă, SUA, 2009. Cu: Richard Gere, Joan Allen, Sarah Roemer
10.35 **Hoțul de mașini.** Comedie, Canada, 2010. Cu: Rossif Sutherland, Rebecca Romijn
12.05 **Un polițist cu explozie întârziată.** Comedie, SUA, 1988. Cu: Leslie Nielsen, Priscilla Presley, Ricardo Montalban
13.30 **Scooby-Doo! Abracadabra-Doo.** Animație, SUA, 2010.
14.50 **Un număr.** Dramă, SUA, 2009. Cu: Tom Wilkinson, Rhys Ifans
16.10 **Divorțul.** Dramă, Franța, 2003. Cu: Kate Hudson, Naomi Watts
18.10 **Ucenicul vrăjitor.** Aventuri, SUA, 2010. Cu: Nicolas Cage, Jay Baruchel, Alfred Molina
20.00 **Nuntă în familia noastră.** Comedie, SUA, 2010. Regia: Rick Famuyiwa. Cu: Forest Whitaker, America Ferrera, Carlos Mencia, Regina King, Lance Gross
21.45 **Transport blindat.** Polițist, SUA, 2009. Regia: Nimród Antal. Cu: Columbus Short, Matt Dillon, Laurence Fishburne, Jean Reno, Skeet Ulrich
23.15 **Urzeala tronurilor.** Ep. 9 Aventuri, SUA, 2011.
00.10 **Urzeala tronurilor.** Ep. 10 Aventuri, SUA, 2011.
01.05 **High Life.** Comedie, Canada, 2009. Regia: Gary Yates. Cu: Timothy Olyphant, Stephen Eric McIntyre, Joe Anderson, Rossif Sutherland, Brittany Scobie
02.25 **Surori de sânge.** Horror, SUA, 2009. Regia: Stewart Hendler

CULTURAL

07.00 Jurnalul cultural 07.30 Identități 08.00 Oul pătrat 08.30 Nocturne 09.30 Lumea și noi 10.00 Art@.ro 11.00 Povești despre oameni 11.10 Puștiul va juca în film ! 12.00 Jurnalul cultural 12.30 Povești despre oameni 12.40 Concertele TVRC 14.00 Literatura de azi 15.00 Jurnalul cultural 15.15 Tichia de mărgăritar15.45 Capodopere din Galeria de Artă 15.55 Festivalul „George Enescu" 16.15 Oamenii și politica 16.45 Identități 17.15 Nocturne 18.15 Voci spirituale 19.00 Capodopere din Galeria de Artă 19.05 Magazinul de litere 19.35 Concertele TVRC 21.00 Jurnalul cultural

AXN

07.00 Cabinet de avocatură 08.00 Pericol iminent Cu: Richard Burgi, Garett Maggart 09.00 Crezi că știi să dansezi? 10.00 Doctor Who Cu: David Tennant 11.00 Viață neașteptată 12.00 Pericol iminent 13.00 Cabinet de avocatură 19 14.00 Doctor Who 15.00 Crezi că știi să dansezi? 16.00 Viață neașteptată 9 17.00 Pericol iminent 12 18.00 Cabinet de avocatură 20 19.00 Doctor Who 2 20.00 Viață neașteptată 10 21.00 Domnii preferă proastele 16 22.00 Escrocii 6 23.10 Internatul 6 00.50 Zoom 01.05 Domnii preferă proastele 16 02.00 Escrocii

B1

06.00 Teleshopping 06.30 Știrile B1TV 07.00 Știrile B1TV 08.00 Știrile B1TV 08.30 B1, viața e frumoasă! 09.00 Știrile B1TV 09.30 B1, viața e frumoasă! 10.00 Știrile B1TV 10.30 B1, viața e frumoasă! 11.00 Știrile B1TV 11.30 B1, viața e frumoasă! 12.00 Știrile B1TV 13.30 Teleshopping 14.00 Ediție de prânz 15.00 Știrile B1TV 16.00 Știrile B1TV 17.00 Știrile B1TV 18.00 ActualL B1 20.00 Știrile B1TV 21.00 Special B1 23.00 Lumea lui Banciu 00.00 Știrile B1TV

PRIMA TV

07.00 Crima pentru incepatori – thriller, SUA 2006 09.00 Teleshopping 09.30 Intalnirea inimilor - telenovela, India 10.30 Uite cine gateste 11.30 Secrete de Stil 12.00 Levintza prezinta12.30 Teleshopping 13.00 Povestirile ratoiului - desene animate 13.30 Teleshopping 14.00 Intalnirea inimilor - telenovela, India 2007 15.00 Iubiri secrete 17.00 Trasnitii 18.00 Focus 18 19.00 Focus Sport 19.30 Cirese de pe tort 20.30 Capcana pentru parinti – comedie, SUA 1998 22.15 Trasnitii 23.15 Focus Monden 23.30 Iubiri secrete - reality 02.00 Focus 03.00 Uite cine gateste 03.30 Teo

PROCINEMA

07.15 Johnny Bravo 09.15 Zoom in 10 09.30 Echipa de urgență 10.45 Teleshopping 11.00 Băiatul veveriță 13.00 În mintea lui Jimmy 14.00 Happy Hour 15.15 Acasă în bucătărie 16.15 La Bloc 17.30 Seinfeld 18.30 La Bloc 19.30 Casa de sticlă 21.00 Seinfeld 22.00 Gangsteri... la feminin! Regia: F. Gary Gray Cu: Jada Pinkett Smith, Queen Latifah, Vivica A. Fox, Kimberly Elise, John C. McGinley 00.30 Casa de sticlă 01.45 Gangsteri... la feminin! 03.45 Lumea Pro Cinema 04.15 Apropo TV

ANTENA 2

05.45 Trăieste sănătos (r.) 08.15 Dincolo de aparente (r.) 10.00 Saturday Night Live! (r.) 11.00 Răi da' buni (r.) 13.45 Agentul VIP (r.) 15.30 Trăieste sănătos 17.00 Dincolo de aparente 18.30 Nimic important (emisiune realizata de Lucian Mîndruța) 19.30 Răi da' buni 21.00 Agentul VIP (emisiune realizată de Cristian Brancu) 22.45 Conferinta de presa 00.15 Saturday Night Live (SUA, 2009) 01.15 Dincolo de aparente (r.) 02.30 Rai da' buni (r.) 03.45 Nimic important (r.) 04.30 Agentul VIP (r.)

ACASĂ

06.30 Impostoarea 08.15 Cealtă față a Analiei 09.45 Dona Barbara 11.15 Dona Barbara 12.30 Teleshopping 12.45 Iubire cu chip rebel 13.45 Teleshopping 14.30 Clase 406 15.30 Impostoarea 16.30 Povestiri adevărate - emisiune cu povești reale despre viață, prezentată de Ioana Maria Moldovan si Dan Cruceru 17.30 Inimă sălbatică 18.30 Lacrimi de iubire 19.30 Moștenitorii 20.30 Kassandra 22.00 Povestiri de noapte - emisiune prezentată de Cabral și Mircea Solcanu 22.30 Aurora 23.30 Clase 406 00.30 Povestiri adevărate 01.30 Lacrimi de iubire 02.30 Povestiri de noapte

CINEMAX

07.00 Mireasa era în negru 08.50 Tărâmul monștrilor 10.30 Balonul alb 11.55 Tata în călătorie de afaceri Dramă, lugoslavia, 1985. Regia: Emir Kusturica. Cu: Moreno D'E Bartolli, Miki Manojlovic, Mirjana Karanovic, Mustafa Nadarevic, Mira Furlan 14.05 De opt ori în picioare Dramă, Franța, 2009. Regia: Xabi Molia. Cu: Julie Gayet, Denis Podalydes, Mathieu Busson, Constance Dollé, Christian Erickson 15.50 Ultimul joc 17.45 Whisky cu votcă 19.25 O săptămână 21.00 Clubul Paradis 22.35 Persoana dispărută 00.10 Viteza vieții

DIVA

06.20 Jocul aparențelor 08.10 Amy 09.10 Războiul lui Foyle - Casa ruseasca 11.10 Amy. Serial de mare succes inspirat din viața mamei actriței Amy Brenneman, care a lucrat în domeniul asistenței sociale. Amy interpretează rolul unei avocate rămasă singură, cu un copil. 12.10 Soții de militari 13.10 Soția perfectă 14.10 Regii plajelor 16.00 Războiul lui Foyle - Viața în alb și negru 18.00 Soția perfectă 19.00 Soții de militari 20.00 În mintea Ericăi 21.00 Un sărut la miezul nopții 22.50 Expusă

ANTENA 3

06.00 Știrile de dimineață 10.00 Previziunile zilei 11.00 Se întâmplă în România cu Maria Coman 12.00 Știri 13.00 Se întâmplă în România cu Maria Coman 14.00 Știri 15.00 Esențial cu Alina Petrescu 17.00 100 de minute cu Alessandra Stoicescu 20.00 Știrea zilei cu Gabriela Vrânceanu Firea. Știrea zilei este un talk-show de actualități, în care este dezbătut cel mai important subiect al zilei sau cea mai semnificativă a momentului, din domeniile: politic, social, economic, diplomatic. 21.00 Subiectiv cu Răzvan Dumitrescu 21.50 Sinteza zilei cu Mihai Gâdea 00.00 Știri 01.00 Știri

M1

10.00 Vară de Balaton 12.10 Un medic în familie 13.01 Știri 13.30 Expres Carpatin 13.55 Trecătoarea 14.25 Srpski Ekran 15.00 Unser Bildschirm 15.35 Gări europene 16.00 Hungaria 16.25 Baza de științe 17.00 Miracole 17.55 Vară de Balaton 18.45 Aventuri în Africa 19.35 Elodie Bradford 20.30 Știri 21.05 Dedicații 22.05 Vinovații 23.15 25 24.00 Știri 24.15 Aventuri pe cinci continente

REDACȚIA NU ȘI ASUMĂ RESPONSABILITATEA PENTRU EVENTUALELE SCHIMBĂRI

DISCOVERY

10.00 Automobile americane 11.00 Meserii murdare 12.00 O pradă mortală 13.00 Vânătorii de mituri 14.00 Mega constructori 15.00 Cum se fabrică diverse lucruri? 16.00 Tehnici esențiale de supraviețuire 17.00 Meserii murdare 18.00 O pradă mortală 19.00 Cum se fabrică diverse lucruri? Această serie ne arată cum se fabrică cele mai obișnuite și mai prozaice lucruri. 20.00 Tehnici esențiale de supraviețuire 21.00 Top Gear 22.00 Goana după aur 00.00 Mașinăriile fraților Hove 01.00 Top Gear

COMENTARIU

Simion Todoca

Sörös bagă bățul prin gard

Miliardarul maghiaro-american, George Sörös, se pare, este câștigătorul pariului de 8,5 miliarde de dolari, privind scăderea ratingului SUA. Nu că aș vrea să fiu cârcotaș, dar, la urma urmei, și agenția cu pricina este condusă de către oameni cu naționalitate despre care nu ai voie să vorbești de rău și nu este exclus ca unii dintre ei să se fi lăsați ispitiți de o parte dintre acești bani, care, oricum o iei, tot gheșeft substanțial s-ar numi. Mai că îți vine să îi dai dreptate regizorului care i-a spus de la obraz lui Obama că, dacă are sânge în instalație, ar trebui să îl aresteze pe directorul agenției cu pricina. Dar, vorbind despre Sörös, aceasta este doar o paranteză, subiectul principal fiind declarațiile de duminică ale miliardarului, care spunea că Grecia ar trebui să se retragă din Uniunea Europeană și din zona euro, nu pentru că țara zeilor s-ar fi comportat lamentabil, ci pentru că liderii marilor puteri europene nu au știut cum să îi rezolve problema.

> Germania nu va accepta niciodată ieșirea Greciei din UE

Mai mult, spune bogătașul, și Portugalia ar trebui să se gândească la această soluție.

Imediat ce acest individ, care ar putea fi poreclit Gură de Aur - nu pentru că ar fi vreun sfânt, ci pentru că nu își răcește niciodată gura dacă nu amușină o afacere babană - își dă cu părerea, trebuie să te gândești bine ce urmărește. De această dată, cerând Greciei să plece din UE, Soros știe că nu prea are sorți de izbândă, dar bagă bățul prin gard, ca să provoace zâzanie și deranj. Ieșirea Greciei din UE este de neconceput pentru Germania, întrucât aceasta ar însemna intrarea definitivă a Greciei sub tutela Americii. Având un cap de pod precum Grecia - iar dacă luăm în calcul și Portugalia, cu atât mai mult - americanii s-ar gândi la modul foarte serios dacă nu ar fi bine să restrângă NATO. Oricum, unele dintre țările europene sunt nici în car, nici în căruță, nici la dracu-n tileguță, adică fac parte din NATO, dar, în același timp, vor să formeze și mâna armată a Uniunii Europene. Ipoteticul Minister de Externe al UE, pe care Germania ține morțiș să-l aibă, nu prea văd față de cine altcineva decât SUA și NATO ar putea să facă politică externă. Adică, Franța, ca membru UE face politică externă cu Franța, membru NATO.

În această ipostază sunt multe alte țări UE, lucru care convine tot mai puțin americanilor, care mereu sunt primii la scoaterea castanelor din foc, în numele NATO. Iată de ce cred că George Sörös nu a vorbit în numele lui, ci a fost scos la înaintare de către clubul select în care foarte puțini sunt primiți și care dirijează mersul lumii. Bine orchestrată, asezonată cu promisiuni aluzive de demarare a unui nou plan Marshall pentru renașterea Greciei, diversiunea ar avea toate șansele să se înrădăcineze în mintea grecilor de rând. Iar de acolo nu ar mai putea fi scoasă nici cu tancul...

simion.todoca@informmedia.ro

INTERVIU JA. DEPUTATUL MARIUS GÖNDÖR

„Investițiile aduc bani la buget”

Deputatul arădean consideră că doar prin investiții se pot asigura bugetele celorlalte domenii.

Domnule deputat, ce mesaj le transmiteți cetățenilor, acum că se prefigurează, în context internațional, o nouă criză economică?

GÖNDÖR: Înainte de a vă răspunde la întrebare vă rog să-mi permiteți să mă refer la lucruri mai plăcute și să urez la mulți ani tuturor celor care astăzi (nr- ieri) își serbează onomastica de Sfânta Maria. Revenind la întrebare, am convingerea că toți ne-am dori să eliminăm din vocabularul de zi cu zi cuvântul criză. Ceea ce se întâmplă acum, este doar o reacție a piețelor la unele decizii economico-financiare luate atât în Europa, cât și în Statele Unite și sper să nu reprezinte începutul unui al doilea val de criză. Totuși, noi trebuie să rămânem prudenți și să menținem echilibrul macroeconomic pe care l-am restabilit, chiar dacă deocamdată este unul fragil. La momentul de față, împrumutarea de bani de pe piețele externe pentru a acoperi deficitul de aproape 20 miliarde de lei, cumulat la fondul de pensii, cel de șomaj și în sănătate, ar fi cel mai mare rău care l-am putea face României.

> Avem nevoie de mecanisme de producere a banilor

Noi trebuie să ne concentrăm asupra unor mecanisme de producere a acestor bani, care odată câștigați la bugetul de stat, pot fi redirecționați acolo unde e nevoie de ei, iar aceste mecanisme pot fi create cu ajutorul investițiilor.

Și cum considerați că se pot realiza aceste investiții în România?

GÖNDÖR: Aceste investiții se vor face în parte cu bani de la bugetul de stat, dar un rol mult mai important îl au fondurile europene. Vă pot spune că prin prevederile bugetare pentru anul acesta, România are cel mai mare procent din PIB orientat către investiții. Guvernul a reușit să mențină și șomajul la un nivel sub media din Uniunea Europeană.

Cât despre absorbția fondurilor europene, pot să afirm că, deși până acum nu am atras un procent semnificativ din sumele care ne erau destinate, există premisele ca noul minister care se va înființa în toamnă și al cărui unic obiectiv este chiar absorbția de fonduri europene va remedia această situație și vom putea continua acest program investițional și prin fonduri nerambursabile.

Dacă tot am discutat despre investiții, ce ne puteți spune despre investițiile ce se realizează în județul nostru ?

GÖNDÖR: Pot să vă spun cu satisfacție că și în ceea ce privește investițiile, județul Arad este fruntaș. Am să vă dau și câteva argumente în acest sens. Chiar miercuri, 10 august, am participat la inaugurarea drumului dintre Lipova și Ususău, o investiție de 2,5 milioane de lei realizată de CJA pentru reabilitarea a 5,2 km de drum județean. Tot la Lipova, a fost inaugurată filiala locală a Centrului Județean de Voluntariat, care are ca scop promovarea implicării în mod voluntar a membrilor comunității în dezvoltarea societății civile. De asemenea, s-a dat startul unui proiect important al Consiliului Județean Arad, realizat cu fonduri europene, în valoare de 61 milioane de lei, și anume „Drumul Vinului: Păuliș - Ghioroc - Covăsânț - Șiria”.

După finalizarea acestor lucrări, va trebui să ne axăm pe promovarea turismului în această zonă, care prezintă un potențial ridicat din acest punct de vedere.

Pe lângă aceste obiective, în județul nostru, se lucrează intens la porțiunea de autostradă care va lega orașul Arad de Timișoara, care va fi finalizată, în trimestrul II al anului următor.

JA-S.T.

Poleiul prelungește contractele

Contractul de concesiune privind serviciul de salubrizare stradală ar putea fi prelungit cu patru ani.

ARAD. Această înlocuire presupune, însă, conform expunerii de motive care însoțește actul, anumite costuri suplimentare pentru Polaris care ajung la 1 164 786 lei (rezervoare din fibră de sticlă, instalație din stropire, etc.), care ar duce la creșterea tarifului perceput pentru acest serviciu (35, 07lei/1000 mp plus TVA pentru Clorura de Calciu și 9lei/ 1000 mp plus TVA pentru clorura de sodiu). Acestea sunt valabile în cazul în care care contractul se încheie după 11 luni, potrivit contractului de concesiune încheiat în anul 2004.

Prelungirea acestuia cu încă patru ani determină implicit și scăderea tarifelor, dat fiind că termenul de amortizare a investițiilor suplimentare este mai mare, astfel încât primul tarif devine 32,32 lei/1 000mp plusTVA, respectiv 7,86 lei/ 1 000 mp plus TVA în cazul celei de a doua soluții.

Un alt dezavantaj finaciar al folosirii nisipului ca material antiderapant îl reprezintă, conform proiectului supus acum transparenței decizionale, costurile lucrărilor pentru curățarea rigolelor, colectarea și transportul deșeurilor cu nisip, spălarea rigolelor, costuri suplimentare pentru Primăria Arad care se ridică la 382 113,56 lei fără TVA, banii care ar putea fi alocați altor lucrări de salubrizare.

JA-M.A.

Iarna pune condiții FOTO:FAN

Bătălie pentru un Arad frumos

Primăria vrea documentare și poze care să ilustreze frumusețile municipiului. Totul, prin intermediul a două concursuri cu premii.

ARAD. Reprezentanții Primăriei Arad au anunțat de curând faptul că vor lansa două concursuri de idei și că aceste inițiative vor fi permanentizate de-a lungul anilor.

Un prim concurs care îi provoacă pe arădeni și nu numai vizează realizarea de filme documentare despre Arad, tema fiind „Aradul în imagini-Municipiul, vara”. Concursul, unul național, este împărțit în două categorii: sunt așteptate filme documentare scurte de până la trei minute și filme documentare între trei și 10 minute.

Cele mai bune dintre documentarele care vor fi realizate de concurenți vor fi premiate: 1.000 lei locul I la film scurt și 2.000 lei același loc pentru documentarele mai lungi. Premiile doi vor fi de 800, respectiv 1.600 lei, în timp ce cei care se vor clasa pe locul III vor primi 600, respectiv 1.200 de lei.

Aradul, concurs de frumuseți FOTO:FAN

Acest concurs, despre care nu s-au oferit însă alte detalii, privind modul de transmitere a filmelor sau perioada în care se derulează, va fi urmat de un altul care are ca temă: Municipiul, toamna.

Și fotografii

A doua lansare a unui concurs de această dată de fotografie a fost făcută tot la sfârșitul săptămânii trecute și tot la primărie de către Nelu Scripciuc. În urma concursului „Pași prin Arad”, organizatorii speră să-i aducă pe fotografii profesioniști în Arad pentru ca aceștia să fotografieze tot ce e mai frumos în acest oraș. Premiile nu sunt de neglijat: cel care va fi desemnat câștigătorul acestui concurs va pleca acasă cu 800 de lei, locul II se va alege cu 600 de lei, iar cel de pe locul III va primi 400 lei. Vor fi acordate și două mențiuni, a câte 250 de lei fiecare, iar 50 de lucrări (fotografii) vor fi plătite cu 100 de lei per piesă, în baza unui contract privind cedarea drepturilor de autor.

JA- A.B.D.

Când doar puțin îți mai lipsește ca să fii gata de școală, ia un împrumut de la Provident!

simplu și rapid

cu rate fixe

021 98 77
Număr cu tarif normal

0750 100 200
SMS la 1805
Număr cu tarif normal
www.provident.ro

5 ANI PROVIDENT

Exemplu: un împrumut primit și restituit prin transfer bancar, de 1500 de lei pe 53 de săptămâni, are o rată a dobânzii fixă de 36%, DAE de 81,23%; valoarea totală de plată, care include suma împrumutată, dobânda, comisionul de analiză a dosarului și cel de administrare, este de 2010,6 lei, iar rata săptămânală este de 37,93 de lei.

Se-mprumută ca să supraviețuiască

CARP Arad acordă lunar sute de împrumuturi cu dobândă mică, pentru membrii săi.

Nevoile cărora nu le mai pot face față îi duc pe oameni la ghișeele CARP FOTO: D.D.

ARAD. Casa de Ajutor Reciproc a Pensionarilor (CARP) le oferă membrilor săi o serie de facilități și servicii. În topul celor mai solicitate se află împrumuturile. Majoritatea celor care vin la sediul Casei sunt cei care doresc să se împrumute.

„Zilnic, acordăm împrumuturi de 1.200-1.500 de lei/persoană, în funcție de disponibilitățile pe care le avem. Onorăm, în medie, câte 400-500 de cereri pe lună și avem un rulaj de 650.000-700.000 de lei (în bani vechi, 7 miliarde)" - precizează Lidia Dan, președinte al CARP Arad.

De la 150 la 8.000 lei

Care e valoarea împrumuturilor solicitate de pensionari? „Chiar astăzi am dat un împrumut de 150 de lei! Nevoile oamenilor sunt mari... Media împrumuturilor este de 1.500 de lei, ținând cont că avem și cereri de 7.000-8.000 de lei. Dobânda pe care o percepem este cuprinsă între 12% și 14%, în funcție de sumă. Dar, din acest procent, se reține 3% la Oficiul de pensii. Prospriu-zis, dobânda este de 11% (pentru împrumuturi de peste 1.000 de lei) și 9% (pentru împrumuturi de până la 1.000 de lei)" - explică Lidia Dan. Valoarea maximă a împrumutului depinde de fondul pe care solicitantul îl are la CARP („de cinci ori trebuie să aibă fondul") și de valoarea pensiei („rata reținută de CARP, prin Oficiul de pensii, să nu depășească jumătate din pensie").

> Este dureros: sunt mulți care au venit să se împrumute pentru medicamente
> LIDIA DAN

Unde se duc banii?

Pentru ce se împrumută oamenii? „În ultimul timp, au fost solicitări pentru plata impozitelor, pentru aprovizionările de iarnă, pentru plata restanțelor la întreținere sau chirie. Dar, este dureros să spun, sunt mulți care au venit pentru medicamente sau pentru membri ai familiei care sunt internați în spitale, pentru intervenții chirurgicale, căci absolut totul trebuie plătit. Bunicii vin și iau pentru școală sau facultate la nepoți..." - ne spune președinta CARP. La împrumuturi au acces doar membrii Casei, membrii familiilor lor și copiii aflați în întreținere. Din dobânda încasată de la împrumuturi se subvenționează majoritatea serviciilor oferite de CARP membrilor săi.

DIANA DUȚU
diana.dutu@informmedia.ro

AJUTOARE NERAMBURSABILE

În situații speciale (pensii foarte mici, probleme de sănătate), CARP își sprijină membrii acordându-le ajutoare nerambursabile. Valoarea acestora variază între 20 și 150 lei, în funcție de gravitatea situației cu care se confruntă. Ajutorul se acordă o singură dată pe an. O altă categorie de beneficiari o constituie cei care își fac proteze mobile sau ochelari și cei care se duc la tratament în stațiune, ei primind ajutoare de 60-80 lei. Celor care au suferit operație de cristalin li se acordă un ajutor de 200 lei (dar să nu depășească fondul cotizației).

O ușă deschisă la cabinetul dentar

ARAD. Problema danturii este des întâlnită la persoanele în vârstă, motiv pentru care conducerea CARP s-a gândit să amenajeze un cabinet stomatologic destinat în principal pensionarilor. Acesta se află pe strada Ștefan Cicio Pop nr.16 și este deschis zilnic, de dimineața de la ora 9.00 până după-masa, cu o pauză între orele 12.00-13.00. Tarifele practicate pentru tratamente sunt simbolice pentru membrii CARP, iar pentru ceilalți sunt cu mult sub prețurile practicate de cabinetele private. Media membrilor CARP tratați în ultimii ani la cabinetul stomatologic este de 6.500 persoane/an. JA-D.D.

Servicii ieftine FOTO: FAN

Președinta Lidia Dan FOTO: D.D.

Familie cu 14.000 de membri

ARAD. Pensionarii care doresc să devină membri CARP trebuie să se prezinte la sediul Casei (str. Paul Chinezu nr.5) cu buletinul și cuponul de pensie. Taxa de înscriere este de 1% din valoarea pensiei și se plătește la emiterea carnetului de membru. Cotizația lunară este 1% din pensie, iar contribuția fixă este de 2,5 lei. În prezent, CARP are 14.000 de membri din tot județul, în principal din municipiu. Președinte al asociației este, din mai 2011, Lidia Dan, care a activat timp de 34 de ani ca și contabilă la CARP, iar de anul trecut este pensionară. JA-D.D.

Relaxare și tratament la „Bidi"

Membrii Casei beneficiază de reducere atât la intrare, cât și la serviciile asigurate de Secția fizioterapie.

Timpul trece mai ușor și mai plăcut la „Bidi" FOTO: FAN

ARAD. Se spune despre apa termală de la Băile „Bidi" că are calități identice cu cea de la Felix. Cert este că face bine persoanelor cu afecțiuni reumatice. Nu mai puțin de 65.000 de persoane vin aici anual. Majoritatea vizitatorilor sunt pensionari. Cei care au calitatea de membru CARP trebuie să plătească doar 2 lei pentru biletul de intrare, în timp ce ceilalți trebuie să achite 5 lei pentru a avea acces în incintă.

Băile „Bidi" se află pe strada Meșterul Manole FN, lângă vechea fabrică de spirt, și se întind pe o suprafață de 20.000 de metri pătrați. Ștrandul are patru bazine, din care unul acoperit, cu apă termală, și trei bazine exterioare: un bazin olimpic, un bazin de tratament și un bazin de copii. Garderoba și paturile de plajă sunt gratuite.

Tot la „Bidi" a fost amenajată o Secție de fizioterapie, dotată cu aparatură modernă. De asemenea, în incinta ștrandului există un pavilion prevăzut cu 10 vane pentru cei care doresc să facă tratamentul cu apă termală la vană, și două vane jacuzzi. Se poate beneficia de acestea pe baza recomandării medicului de la fizioterapie - fie medicul din incinta Băilor, fie din afară. „Toată lumea poate beneficia de aceste servicii - și cei care sunt și cei care nu sunt membri CARP. Prețurile sunt, însă, diferite: membrii noștri sunt taxați la jumătatea prețului cu care sunt taxate persoanele care vin din exterior" - explică Lidia Dan, președinte al CARP Arad.

JA-D.D.

Magazinele economat deschise pentru toți

ARAD. Pentru a le facilita pensionarilor aprovizionarea cu produse cât mai ieftine, CARP a deschis trei magazine economat. Acestea sunt situate la următoarele adrese: strada E.Ghiba-Birta nr.18, Piața Avram Iancu nr.5 și strada Steagului nr.29 (Sânicolaul Mic).

„Ne străduim să luăm direct de la producător produse precum miere de albine, brânză, fructe, zarzavaturi și legume; restul produselor (de la chibrituri până la produse de curățenie) le luăm de la distribuitori. Le vindem la prețul de achiziție la care aplicăm un adaos de 15% din care suportăm cheltuielile cu utilitățile și cu salariile. Cei 15% nici nu acoperă, câteodată, nici costurile pe care le avem pentru întreținere", susține Lidia Dan, președinta CARP Arad. La aceste magazine are acces toată lumea. Oricine dorește poate să meargă să cumpere orice produs de la magazinele economat. Nu se fac diferențieri între membrii CARP și ceilalți cumpărători. JA-D.D.

Cele mai solicitate produse: pastele făinoase și biscuiții vărsați FOTO: D.D.

Oricine poate servi masa la cantina CARP FOTO: D.D.

Trei feluri de mâncare: 6 lei

ARAD. Nu putea lipsi din oferta CARP asigurarea hranei pentru pensionari. Cantina Casei este amenajată într-una din clădirile asociației, situată pe strada Grigore Alexandrescu nr.11. Aici servesc masa zilnic între 80 și 90 de persoane membri CARP, la prețul de 6 lei. „Dar oricine dorește poate servi o masă caldă, cu trei feluri de mâncare, la bonuri flotante, cu 8 lei" - precizează președinta CARP. Alături de cantină, la aceeași adresă a fost deschis un punct pentru distribuirea medicamentelor. Acestea se dau pe bază de rețetă de la medicul de familie sau de la medicul specialist. Medicamentele se eliberează gratuit membrilor CARP, în zilele de luni, marți și miercuri, între orele 10.00-15.00. JA-D.D.

Casa de retragere rezidențială, pentru zile grele

Un loc care oferă casă, masă, îngrijire și asistență medicală, fie temporar, fie pentru totdeauna.

ARAD. Una dintre cele mai recente oportunități oferite de CARP o constituie Casa de retragere rezidențială. Aceasta se află pe strada Grigore Alexandrescu nr.11 și este compusă din două corpuri de clădire, având o capacitate totală de 24 de locuri. Fiecare clădire are câte șase camere cu două paturi. Apartamentele sunt foarte spațioase (45-100 metri pătrați), fiind compuse din cameră, baie (cu duș sau jacuzzi) și terasă. Persoanele internate beneficiază de condiții hoteliere dintre cele mai bune, având asigurate și trei mese pe zi, asistență medicală 24 de ore din 24, îngrijire... „absolut totul, ca și acasă sau poate chiar mai mult" - punctează Lidia Dan, președinta CARP.

Solicitări

Cine se poate interna la aici? „Avem solicitări pe perioadă determinată - câteva luni după ieșirea din spital, până la vindecare -, dar avem și cazuri în care facem internări... pentru totdeauna. Astăzi am internat o bunicuță care are un fiu în Canada. Mai avem solicitare pentru o altă bunicuță din Deta, a cărei familie locuiește în Germania..." - explică Lidia Dan.

O altă situație în care vârstnicii se pot caza aici este atunci când copiii sau familia lor pleacă în concediu. „Pentru liniștea familiei, timp de două-trei săptămâni, ei pot fi internați aici, costurile fiind stabilite în funcție de perioada ședерii" - precizează președinta CARP.

Cele două corpuri de clădire ale Casei rezidențiale FOTO: D.D.

Taxă

Principala condiție pe care trebuie să o îndeplinească cei care vor să se interneze la Casa rezidențială este să aibă (ei sau familia) venitul asigurat pentru a putea achita taxa impusă de CARP. Care e valoarea acesteia? „Taxa e stabilită în funcție de afecțiunile pe care le are fiecare. Consiliul Director al CARP a stabilit ca aceasta să fie de minimum 1.500 de lei pe lună" - conchide Lidia Dan. JA-D.D.

Soros spune că Grecia trebuie să plece din UE

WASHINGTON. Grecia şi Portugalia ar trebui să părăsească Uniunea Europeană din cauza crizei economice pe care au provocat-o cu datoriile lor masive. Asta susţine miliardarul american, de origine maghiară, George Soros, într-un interviu publicat de revista germană Der Spiegel.

Omul de afaceri spune că problema Greciei a fost prost tratată de liderii europeni, iar singurul lucru pe care-l mai poate face statul elen este să părăsească comunitatea europeană şi zona euro. Soros a sugerat că acelaşi lucru ar putea să-l ia în calcul şi Portugalia.

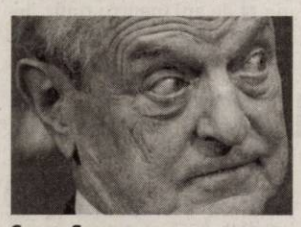

George Soros FOTO: EPA

Miliardarul de origine maghiară, cunoscut drept maestrul speculaţiilor, a mai spus că nu are nicio intenţie să speculeze împotriva monedei euro. Săptămâna trecută, presa internaţională a scris că Soros este misteriosul afacerist căruia i-au intrat în cont 8,5 miliarde dolari, după ce a „ghicit"' că ratingul Statelor Unite va fi retrogradat.În 1992, George Soros a câştigat peste un miliard de dolari după ce a pariat împotriva lirei sterline. **SURSA: MEDIAFAX**

EXPLOZIE
Cel puţin 12 persoane au fost ucise şi 14 rănite după ce o bombă a explodat duminică într-un hotel din sud-vestul Pakistanului. Atentatul a avut loc la câteva ore după un atac cu rachete, soldat cu trei morţi, asupra unei tabere de paramilitari care se pregăteau de parada de Ziua Independenţei. Bomba a fost amplasată în interiorul hotelului din Dera Allah Yar, un oraş din provincia Balucistan. Zeci de persoane se aflau în hotel în momentul exploziei.

FOTO: FAN

Amână procesul Mubarak

Procesul fostului preşedinte egiptean Hosni Mubarak, a fost amânat pentru 5 septembrie.

CAIRO. Anunţul a fost făcut, luni, de către preşedintele Tribunalului Penal din Cairo, precizând că audierile se vor desfăşura de acum cu uşile închise. Susţinători şi adversari ai fostului preşedinte egiptean Hosni Mubarak s-au confruntat, luni, în faţa academiei de poliţie din Cairo, unde se desfăşura, în condiţii de securitate speciale, procesul fostului lider.

Forţele de ordine au intervenit FOTO: EPA

Procesul a fost reluat luni, la scurt timp după ce Mubarak a fost adus, pe targă, în sala de tribunal.

Clădirea academiei de poliţie, situată la periferia capitalei egiptene, este păzită de 5.000 de membri ai forţelor de ordine, iar în apropiere au fost staţionate mai multe blindate ale armatei. Cu toate acestea, manifestanţi pro şi contra Mubarak s-au atacat reciproc cu pietre în faţa tribunalului, cel puţin cinci persoane fiind uşor rănite în urma incidentelor.

Pro şi contra

Circa 100 de susţinători ai fostului preşedinte au ajuns în zonă luni dimineaţă, purtând portrete ale acestuia şi scandând „Te iubim" şi „Nu umilinţei". Alte 100 de persoane adunate în faţa tribunalului aveau asupra lor funii, simbol al spânzurătorii, şi strigau „Dreptate, dreptate!". Mubarack este primul lider din Orientul Mijlociu adus în faţa unui tribunal după „primăvara arabă".

SURSA: MEDIAFAX

Obama a căzut sub 50%

WASHINGTON. Cota de popularitate a preşedintelui american, Barack Obama, a scăzut, pentru prima dată, sub 40%, potrivit unui sondaj Gallup publicat duminică.

Conform sondajului, numai 39 % dintre americani aprobă acţiunile preşedintelui, în timp ce 54% se declară nemulţumiţi de acestea.

Rezultatul este cel mai slab înregistrat de Barack Obama de la venirea la Casa Albă, afirmă presa americană.Cota de popularitate a preşedintelui american, candidat pentru un al doilea mandat în 2012, înregistrase o creştere, ajungând la 53%, în săptămânile de după moartea liderului al-Qaida, Osama ben Laden, ucis în mai de un comando american în Pakistan.

Obama FOTO: EPA

Ulterior, popularitatea a scăzut în mod constant, odată cu publicarea statisticilor privind situaţia economiei americane şi a deciziei agenţiei Standard&Poor's de a reduce ratingul Statelor Unite.

Sondajul a fost realizat telefonic, pe un eşantion de 1.500 de persoane, în perioada 11 - 13 august şi are o marjă de eroare de plus/minus trei puncte.

Nu vrea colectivizare

BONN. Presiunile asupra liderilor politici din zona euro se intensifică pentru o abordare mai radicală a crizei datoriilor suverane, anunţă Mediafax.„Nu va fi nicio colectivizare a datoriei şi nu va exista sprijin nelimitat. Există anumite mecanisme de suport pe care le dezvoltăm în continuare, însoţite de condiţii stricte. Ţările membre care au nevoie de solidaritatea noastră trebuie să-şi reducă deficitele şi să-şi reformeze economiile", a declarat ministrul german de Finanţe, Wolfgang Schaeuble.

Nici francezii nu ne mai vor

PARIS. Românii care vor să plece în Franţa nu mai pot lucra, de acum încolo, în construcţii sau în sectorul informatic. Meseriile din aceste domenii au fost tăiate de pe lista locurilor de muncă pentru care se pot angaja imigranţi.

Deşi România este membru al Uniunii Europene, Franţa nu a liberalizat total accesul lucrătorilor români şi bulgari pe piata muncii. Reducerea listei de meserii pentru străini se înscrie în politica generală a Guvernului de scădere a fluxului de imigranţi, considerată o miza electorală pentru alegerile prezidenţiale din 2012.Măsura vine la doar câteva zile de când Comisia Europeană a dat undă verde Spaniei să reintroducă obligativitatea permisului de muncă pentru români.

Drumurile la muncă în Europa pentru români se îngustează aşadar. Vara aceasta, Olanda a modificat condiţiile în care românii pot lucra în ţara lalelelor. Autorităţile de la Haga au decis să-i trateze pe români şi pe bulgari ca pe orice imigranţi din afara Uniunii Europene şi să le acorde permise de muncă „doar în condiţii exceptionale".

SURSA: MEDIAFAX

Boc promite chinezilor ajutor

BEIJING. Şeful Guvernului, aflat în China, a participat, luni, la Forumul economic româno-chinez, organizat la Beijing, unde a încercat să îi convingă pe oamenii de afaceri chinezi să investească în România, informează MEDIAFAX. „România oferă scheme de ajutor de stat firmelor care aduc investiţii şi creează locuri de muncă, iar acest nivel al ajutorului de stat depinde foarte mult de valoarea investiţiei şi de numărul locurilor de muncă nou-create în România", a spus Boc, în discursul susţinut la Forum.Sâmbătă, premierul arăta că firmele chineze au asigurat Guvernul român că vor participa la licitaţiile pentru proiecte majore de investiţii şi că vor solicita preţuri reduse pentru executarea lucrărilor, cerând însă un tratament nediscriminatoriu faţă de alte firme şi interesându-se şi de un eventual ajutor de stat.

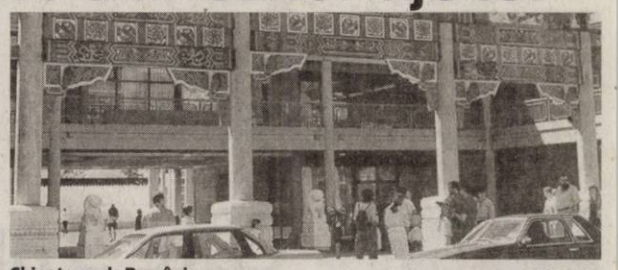

Chinatown de România FOTO: EPA

SURSA: MEDIAFAX

Scandal cu Miron Cozma, de Ziua Marinei, la Constanţa

Miron Cozma şi reprezentanţii revoluţionarilor constănţeni au strigat lozinci împotriva preşedintelui Traian Băsescu.

CONSTANŢA. Reprezentatul revoluţionarilor din Constanţa, Nicolae Mavrodin, şi Miron Cozma au încercat să intre pe faleza unde au loc festivităţile de Ziua Marinei. Nu au fost lăsaţi să intre şi atunci au strigat la megafon lozinci împotriva preşedintelui şi „Să trăiască Marina Militară".

Revoluţionarul fost luat pe sus de jandarmi, dar a leşinat înainte de a ajunge la maşina autorităţilor. Jardarmii au încercat să-i acorde primul ajutor până la sosirea ambulanţei. „Mai multe persoane au tulburat liniştea publică. E vorba de instigare şi intenţia de a tulbura liniştea publică, au strigat la megafon. E păcat ca aşa ceva se întâmplă la Ziua Marinei. Nu puteau cei care au organizat să continue programul şi oamenii nu auzeau discursurile. Persoanele vor fi sancţionaţi conform legii 60. Amenda ajunge la 3.000 de lei. Acum s-au mai liniştit lucrurile", a declarat Sorin Trancă, purtătorul de cuvânt al Jandarmeriei.

Marinarii au fost deranjaţi de ziua lor FOTO: FAN

Cozma acuză

„Jandarmii m-au împins şi pe mine şi pe prietenului meu şi i-au dat un pumn în ficat", a declarat fostul lider al minerilor din Valea Jiului.

Miron Cozma s-a luat la ceartă cu jandarmii şi le-a cerut să-l lase să treacă de cordon pentru a avea grijă de prietenul său, care a leşinat. Bărbatul şi-a revenit înainte de sosirea ambulanţei, dar a fost transportat la spital pentru investigaţii. „Am venit din respect pentru Ziua Marinei. În această perioadă, am fost urmăriţi permanent şi atenţionaţi şi ameninţaţi încă de la intrare. Colegul meu a fost reţinut. Jandarmii nu au putut arăta niciun act prin care să se legitimeze. Eu sunt la Societatea Internaţională pentru Drepturile Omului. Cine sunt ei? Servitorii lui Băsescu? Ştim asta... N-am strigat lozinci. Am fost calm, ne-am plimbat", a spus Miron Cozma. După acest episod, fostul lider al minerilor din Valea Jiului susţine că intenţionează să-i dea în judecată pe Traian Băsescu şi pe Gabriel Oprea.

> Ce e aici este poliţie politică
> MIRON COZMA

SURSA: MEDIAFAX

Prinși de polițiști FOTO: I.C.

Polițiștii, pe urmele braconierilor

PECICA. Polițiștii de la Serviciul de Ordine Publică au desfășurat mai multe acțiuni pe Mureș, în zona Pecica, pentru a-i prinde pe braconieri. „Cu această ocazie, polițiștii l-au depistat pe L.D., de 52 de ani, care a braconat într-un canal de irigație cu o unealtă confecționată artizanal. Bărbatul este cercetat pentru braconaj piscicol", au declarat reprezentanții IPJ Arad. **JA – I.C.**

2

mii de lei amendă și 5 metri steri de lemn de foc în valoare de 400 de lei au fost confiscați de polițiștii din Tîrnova pentru că marfa nu avea aviz de însoțire. Oamenii legii au organizat o acțiune în colaborare cu lucrători de la Ocolul Silvic Zărandul și ITRSV Oradea, pe linia transportului de material lemnos pe raza comunei Tîrnova, ocazie cu care au făcut captura amintită. **JA – I.C.**

TIR răsturnat pe DN7, în zona Bătuța

BĂTUȚA. Un TIR încărcat cu aditivi pentru lavabil s-a răsturnat în zona localității Bătuța. DN 7 a fost blocat pe un sens de mers. Una dintre cele două persoane aflate în TIR a avut nevoie de intervenția unui echipaj SMURD, fiind transportată la spital. Se pare că șoferul ar fi încercat o depășire, moment în care roata din stânga a intrat într-o groapă, și s-a răsturnat. **JA -I.C.**

Confiscate de oamenii legii FOTO: FAN

Judecați pentru evaziune și trafic cu țigări

ARAD. Doi bărbați au fost trimiși în judecată pentru evaziune fiscală și trafic cu țigări. În perioada 2010-2011, B.C., de 60 de ani, în calitate de administrator la o societate comercială din Arad, nu și-a achitat impozitele și taxele datorate bugetului de stat, cauzând un prejudiciu de 171.000 de lei. A fost trimis în judecată și M.I. de 31 de ani, pentru trafic ilegal cu țigări. **JA – I.C.**

Elicopter SMURD, din septembrie

Ministrul Administrației și Internelor, Traian Igaș, a anunțat că județul nostru va primi elicopter SMURD în septembrie.

Oficialii au analizat oferta Aeroportului Arad pentru a vedea unde va ateriza elicopterul SMURD FOTO: A. GHERASIM

ARAD. Aflat într-o vizită de lucru alături de secretarul de stat în Ministerul Sănătății, Raed Arafat, și de inspectorul șef al Inspectoratului General pentru Situații de Urgență, Marcel Lucaciu, ministrul Administrației și Internelor, Traian Igaș, a anunțat la finele săptămânii trecute că, din luna septembrie, pe Aeroportul Arad va deveni funcțională o bază aeriană SMURD, care va fi dotată cu un elicopter și personal medical calificat. „Baza aeriană SMURD din Arad va deservi județele Arad, Bihor, Hunedoara, Timiș, Caraș Severin și o parte din județul Sălaj", a declarat Igaș.

Din spusele ministrului, elicopterul ce urmează să aterizeze pe Arad se află deja în dotarea MAI și va fi pus la dispoziție imediat ce Guvernul va putea emite ordonanțe de urgență. „Tocmai de aceea am înaintat ca și termen luna septembrie, deoarece atunci se întorc parlamentarii din vacanță", a mai precizat ministrul.

Lăudați de Arafat

Raed Arafat a declarat că aerogara noastră dispune de tot ceea ce este necesar pentru ca baza aeriană SMURD să funcționeze în orașul nostru. „Avem toate dotările aici: un hangar, piste de aterizare și de decolare, suficient spațiu pentru personalul medical", spune Arafat. Acesta a mai precizat că, pentru început, la Arad va funcționa un elicopter normal, dar care a fost dotat cu aparatură medicală. „Momentan, vom dispune de un elicopter multifuncțional, dar, în următoarele luni, vom achiziționa elicoptere medicale, construite special pentru acordarea primului ajutor și pentru transport medical", mai spune secretarul de stat.

În ceea ce privește programul de lucru pentru viitoarea bază SMURD, Arafat susține că asistenții vor fi angajați din județul Arad. În ceea ce privește medicii, aceștia vor fi aduși la gărzi din fiecare județ deservit de baza de pe Aeroportul Arad. „Vor veni și vor face garda o dată pe săptămână, sau când le vine tura, din fiecare județ deservit de elicopterul SMURD", a precizat Arafat.

> Vor veni și vor face gardă medici din fiecare județ deservit de elicopterul SMURD
> **RAED ARAFAT**

ALIN GHERASIM
alin.gherasim@informmedia.ro

LICITAȚIE LA FINAL

Referitor la achiziția de elicoptere medicale, Arafat spune că licitația este în faza finală. „Mai sunt anumite detalii de pus la punct, dar, în mare parte, licitația este finalizată. Pe baza unui acord cadru, pe o durată de patru ani, vom achiziționa între 2 și 6 elicoptere", anunță Raed Arafat.

Crimă în Israel, SOS la Arad

ARAD. Tragedie în Israel, cu urmări în municipiu. Din informațiile pe care le deținem, părinții antrenoarei secunde de baschet feminin a echipei Israel au fost uciși, în timp ce aceasta se afla la Arad cu echipa, participând la Campionatul european de baschet feminin under 16. Duminică dimineața, agitația a cuprins și Aradul, organizatorii evenimentului fiind nevoiți să găsească un avion care să o ducă pe antrenoarea echipei Israel acasă, acolo unde, potrivit informațiilor, tatăl său ar fi fost decapitat, iar mama împușcată. În cele din urmă, antrenoarea a fost transportat până la Timișoara, unde, după prânz, a luat avionul spre Israel. Tragedia petrecută în Israel ar fi putea avea și alte urmări la Arad. Deși încă nu s-a anunțat nimic oficial, duminică era posibil ca echipa de baschet feminin a Israelului să se retragă din competiție, în situații similare optându-se mai tot timpul pentru o astfel de soluție. Totuși, organizatorii au anunțat faptul că echipa va rămâne pe mai departe în competiție.

Echipa de baschet a Israelului a jucat cu echipa României la Sala Sporturilor din Arad (una dintre locațiile de desfășurare a campionatului de baschet) vineri, atunci când jucătoarele noastre au învins echipa adversă. Un grad de securitate ridicat și un regim strict au domnit și domnesc, se pare, tot timpul în zona în care este cazată echipa tinerelor din Israel. **JA- A.B.D.**

Imagini de la meciul România- Israel, înainte de tragedie FOTO: C. ANDRA

Mașini SMURD, peste tot FOTO: A.G.

Vrea SMURD în toată țara

ARAD. Aflat în vizită de lucru în Arad, ministrul Traian Igaș, a declarat că dorește ca, în cel mai scurt timp, toate județele din România să fie dotate cu Servicii Mobile de Urgență, Resuscitare și Descarcerare.

„La nivel național, mai sunt șase județe în care nu există SMURD. Vreau, dacă va fi posibil, să acoperim toate județele din țară cu aceste servicii", a declarat Igaș. **JA-A.G.**

Câte 9 ani de închisoare

Tribunalul Arad a decis plata a 101.000 euro către părțile vătămate.

ARAD. Zi grea pentru Florin Moldovan și Ovidiu Răchită. Cei doi au fost condamnați vineri, de judecătorii Tribunalului Arad, la câte nouă ani de închisoare pentru inițierea unui grup infracțional organizat, șantaj, șantaj în formă continuată, lipsire de libertate în mod ilegal și interzicerea unor drepturi pe o perioadă de patru ani.

Atât Moldovan, cât și Răchită au fost acuzați și judecați pentru săvârșirea mai multor fapte de șantaj, lipsire de libertate, șantaj în formă continuată și lipsire de libertate în mod ilegal, instanța aplicând pedeapsa cea mai mare.

Achitați pentru infracțiuni

În același dosar au mai fost cercetați, judecați și condamnați, Adrian Șuteu, Iosif Stăniș, Ioan Musta zis „Moșu", Viorel Coreanți și Adrian Arba zis „Topa". Aceștia au primit pedepse mai mici față de Moldovan și Răchită și au fost achitați pentru grup infracțional organizat. Stăniș Iosif a fost condamnat la 3 ani de închisoare pentru șantaj, Arba Adrian zis „Topa" a primit o pedeapsă de un an de închisoare pentru complicitate la șantaj, Musta Ioan zis „Moșu" a fost condamnat la 2 ani de închisoare pentru complicitate la șantaj, Șuteu Adrian a primit o pedeapsă de 3 ani de închisoare pentru șantaj, iar Coreanți Viorel a fost condamnat la un an de închisoare pentru șantaj.

JA – I.C.

DESPĂGUBIRI

Tribunalul Arad a hotărât ca Fizidean Ioan Vivi (judecat și el în acest dosar și condamnat la 4 ani de închisoare), Moldovan Florin și Răchită Ovidiu să plătească peste 101.000 de euro părților vătămate. Sentința Tribunalului Arad poate fi atacată cu apel la Curtea de Apel,, ceea ce probabil se va și întâmpla.

Tânăr de 23 de ani, mort în lacul de la Ghioroc

GHIOROC. Cinci scafandri din cadrul Inspectoratului pentru Situații de Urgență Arad au căutat sâmbătă și duminică un bărbat care s-a înecat în lacul Ghioroc. Soția victimei a fost cea care a sunat sâmbătă la 112, spunând că soțul ei, în vârstă de 23 de ani, s-a înecat. Trupul bărbatului a fost căutat pe tot parcursul zilei de sâmbătă, însă nu a fost găsit. Căutările au fost reluate duminică. Pe lângă cei cinci scafandri, ISU Arad a trimis pe lac și o barcă. După cinci ore de căutări, scafandrii au descoperit cadavrul și l-au dus la mal. **JA – I.C.**

C.E.C.C.A.R. Filiala Arad
anunta

prelungirea perioadei de inscriere pentru examenul de admitere la stagiu in vederea dobandirii calitatii de expert contabil si contabil autorizat, pana in data de 31.08.2011.

Informatii suplimentare la telefon 0257281960, 0257281961.

(H-312919)

OFERTA SPECIALA
ANUNTURI JOBURI

RECLAME

Sport

„Vreau ca până la începerea sezonului să fim mai puternici, mai solizi în joc

Roland Nagy, antrenor principal UTA

126

de abonamente a vândut UTA în prima zi de vânzare a tichetelor card. Este vorba de ziua de sâmbătă, când s-a disputat jocul amical cu ACS Recaș.

Interesant e faptul că s-a achiziționat și primul abonament la sectorul VIP, contra sumei de 5000 de lei. În rest, 46, la tribuna I, 47, tribuna a II-a, 28, peluza est și 4, peluza vest.

Roli Nagy crede că mai are de lucru cu echipa

ARAD. După meciul cu ACS Recaș, antrenorul principal al celor de la UTA, Roland Nagy a fost nemulțumit de randamentul dat de echipă. „Am mai multe nemulțumiri, una e dată de ceea ce facem, cum ne descurcăm când avem mingea. Și mai e doar puțin până începe campionatul. M-a dezamăgit și jocul nostru defensiv, căci oaspeții și-au creat prea ușor faze clare de gol. Într-un meci oficial, așa ceva te poate costa" - a spus Nagy. **JA – L.S.**

Gata. CSU Arad s-a desființat!

ARAD. Ceea ce era de așteptat a devenit certitudine. Gheorghița Onu s-a predat și CSU „Vasile Goldiș" s-a desființat. Finalul l-am anunțat, acum vreo două luni, dar a fost pus la îndoială. Acest lucru a devenit o certitudine, iar echipa de fotbal s-a desființat, după ce Universitatea de Vest „Vasile Goldiș" a renunțat să mai finanțeze gruparea din Aradul Nou.

Președintele Geta Onu știa totul, dar a ascuns, mult timp, gunoiul sub preș".

Geta Onu FOTO: JA

Au plecat jucătorii, alții nu veneau, pregătire nu se făcea. Acum, totul e la vedere. Federația Română de Fotbal a fost înștiințată de faptul că CSU „Vasile Goldiș" Arad nu se va mai prezenta la nicio competiție, iar Onu a și părăsit Aradul, definitiv. Vroia să aducă altă echipă la Arad, să joace sub numele clubului arădean, dar totul a căzut, așa că rămânem fără echipă în Aradul Nou. **JA – L.S.**

Hidișan a semnat un contract valabil un an

ARAD. Așa cum era de anticipat, Florin Hidișan a semnat un contract cu UTA, valabil un an. Clubul a ales să facă acest anunț pe pagina sa de Facebook, vineri, utiștii spunând că „Jucătorul a declarat că este bucuros și în același timp fericit pentru că îmbracă din nou tricoul UTA-ei".

Pe de altă parte, președintele Catanzariti tot mai crede ca UTA va putea promova, așa că a anunțat faptul că Hidișan își va prelungi înțelegerea cu arădenii, dacă anul viitor se va ajunge în prima divizie.

Până la urmă, pentru „Bătrâna Doamnă" acest transfer este o reușită, atâta timp cât nu există în lot niciun jucator cu profil ofensiv, iar în scurtul timp cât a evoluat la Arad, Hidișan a impresionat, fanii aplaudându-l la scenă deschisă după reușita cu CS Vladimirescu. **JA – L.S.**

Florin Hidișan FOTO: L.S.

S-a aliniat recomandărilor FRF în privința baremurilor

ARAD. AJF Arad ține să aducă unele lămuriri în privința baremurilor de arbitraj, mărite săptămâna trecută de membri Biroului Executiv, la propunerea lui Claudiu Tripa, președintele CJ de Arbitri.

„Să știți că noi doar ne-am aliniat recomandărilor FRF, care l-a rândul ei - a mărit aceste baremuri. Chiar am dorit să nu ridicăm prea mult suma, am făcut-o cu doar 50 de lei la Liga a IV-a. Am ținut cont și de bugetele reduse ale cluburilor. Spre deosebire de cei de la AJF Timiș, care au majorat baremul cu 100 de lei. Mai mult decât atât, din acest sezon, arbitri care vin din localități mai îndepărtate la meciuri vor primi doar 10 lei în plus la benzină (n. n. - se va lua în calcul diferența de kilometri față de Arad)" - ne-a declarat Dorel Cura, președintele AJF Arad.

Acesta a mai spus că amenzile care se dau acum de comisiile de specialitate sunt moștenite de pe vremea fostei conduceri. „Noi chiar le reducem la jumătate, dacă sunt plătite până la următoarea ședință a comisiei. Și atunci au fost aceleași amenzi, dar nu erau comunicate pe site, iar unele cluburi erau favorizate. Unele primeau sancțiuni, altele nu, în funcție de interese, ceea ce la noi nu se mai întâmplă" - a mai punctat Cura. **JA – L.S.**

Dorel Cura FOTO: L.S.

UTA a intrat în linie dreaptă

Ultima verificare înainte de începerea campionatului a avut loc în compania celor de la ACS Recaș.

Octavian Drăghici a fost, iarăși, un pericol permanent pentru apărarea adversă FOTO: FAN

ARAD. Roland Nagy și Dan Stupar și-au făcut o ultimă impresie despre primul unsprezece care va fi aliniat la startul primei etape, sâmbătă, la jocul de la Arad, cu Juventus București. Asta s-a întâmplat sâmbătă, la Arad, când UTA a dat piept cu ACS Recaș. Vizitatorii au avut o evoluție foarte bună, unii dintre jucătorii arădeni spunând - la finalul jocului - că de foarte multă vreme nu au fost alergați așa de rău de o echipă, mai ales de liga a III-a.

Chiar și așa, a fost 2-0 pentru „alb-roșii", goluri marcate de Drăghici și Capătă. Prima reușită a venit după un sfert de oră de joc, la capătul unei centrări a nou-venitului Siminic, pentru ca tabela să fie închisă în min. 67, când Neagoe și Drăghici au mai participat la reușită.

ACS Recaș a avut câteva ocazii imense, dar Enciu s-a dovedit a fi marele ghinionist, ratând exasperant. Și Drăgan mai putea marca, dar până la urmă s-a terminat „la două puncte diferență".

UTA i-a folosit pe toți cei nou veniți, trei dintre ei fiind titulari. Drăghici, în atac, alături de Drăgan, un cuplu sudat deja, Siminic, pe postul de fundaș stânga, profitându-se de faptul că Gligor nu s-a refăcut complet, dar și pentru că este considerat un post descoperit, iar Hidișan pare fără contracandidat, la mijlocul terenului.

Malinic, Curileac, Cool, Sheriff au intrat după pauză, însă primul a cedat după 20 de minute, căci s-a simțit rău și a fost schimbat. Malinic va fi investigat în această săptămână, pentru a nu apărea alte surprize, în viitor, dacă va fi legitimat. Cel mai probabil, Cool și Sheriff vor rămâne la Arad, pentru încă o săptămână de probe.

LEO SFÂRA
leo.sfara@informmedia.ro

EI AU EVOLUAT PENTRU ARĂDENI

UTA (repriza I): Smaranda – Calvin, Pascariu, Pocuca, Siminic – Hidișan, Chindriș, Purece, Nădăban – Drăgan, Drăghici.
UTA (repriza a II-a): Curileac – Pascariu, Varga, Pocuca (Suslak) – I. Bălan, Ignea, Purece (Gâlcă), Hidișan (Neagoe), Nădăban (Cool) – Drăghici (Sheriff), Malinic (Capătă).

Sebiș dă piept cu FC Hunedoara

SEBIȘ. Astăzi, de la ora 17.30, la Sebiș se va disputa partida dintre Național din localitate și FC Hunedoara, contând pentru faza a III-a a „Cupei României" la fotbal. Echipa noastră a dat peste un adversar valoros, dar nu de netrecut.

„Ne dorim să trecem de această fază, vrem un adversar mai valoros la Sebiș, de ligă secundă, pentru suporterii noștri. De aceea e nevoie de victorie și cred că o putem obține. Avem avantajul omogenității, iar adversarii cel al valorilor individuale. S-au întărit în această vară, cu jucători de la ACU și Gloria, avem informații despre hunedoreni, știm cam ce pot, așa că ne așteptăm să câștigăm" - ne-a declarat „secundul" Lucian Ciba. **JA – L.S.**

Lucian Ciba FOTO: JA

JURNAL ARĂDEAN

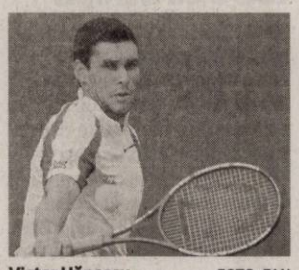

Victor Hănescu FOTO: FAN

Hănescu şi Tecău, în coborâre

TENIS. Tenismanul Victor Hănescu a coborât şase locuri, în timp ce la dublu Horia Tecău a coborât trei locuri, informează site-ul atptour.com. Hănescu a coborât de pe 64 pe 70, cu 690 de puncte, iar Tecău de pe 9 pe 12, cu 3.990 puncte. Între primii 200 de jucători se mai află un român, Adrian Ungur, pe 176, în coborâre cinci locuri, cu 308 de puncte.

Primele 10 poziţii ale clasamentului ATP de simplu sunt ocupate de următorii jucători:

1. Novak Djokovici (Serbia) 13.500 puncte, 2. Rafael Nadal (Spania) 11.420, 3. Roger Federer (Elveţia) 9.200, 4. Andy Murray (Marea Britanie) 5.715, 5. Robin Soderling (Suedia) 4.235

6. David Ferrer (Spania) 4.200, 7. Mardy Fish (SUA) 3.060, 8. Gael Monfils (Franţa) 2.995,

Tomas Berdych (Cehia) 2.420 şi 10. Jo-Wilfried Tsonga (Franţa) 2.305 p

Fabregas s-a întors acasă

Mijlocaşul a semnat pe cinci sezoane cu Barcelona şi are o clauză de reziliere de 200 milioane euro.

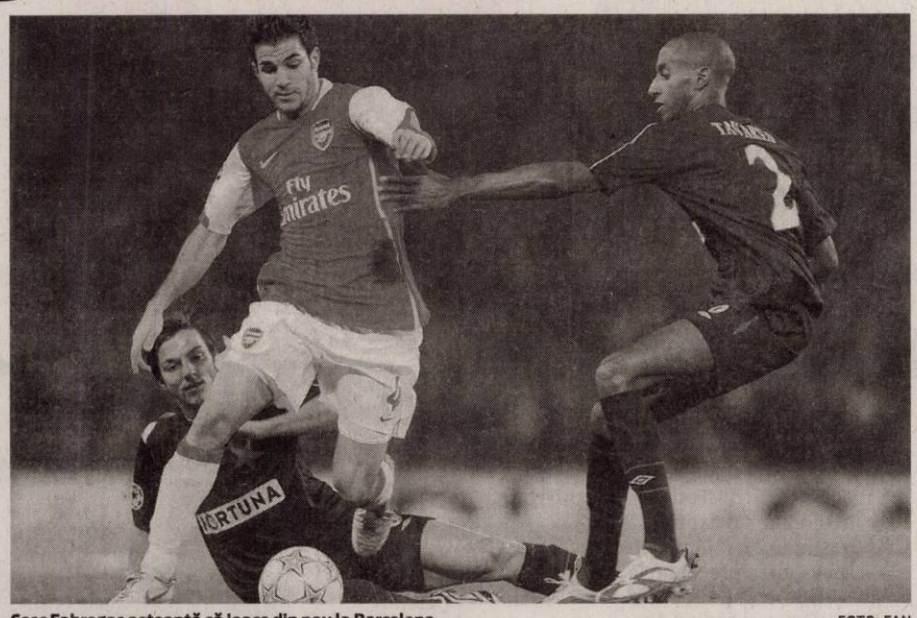

Cesc Fabregas aşteaptă să joace din nou la Barcelona FOTO: FAN

FOTBAL. Internaţionalul spaniol şi căpitan al formaţiei Arsenal Londra, Cesc Fabregas, a semnat un contract pe cinci sezoane cu FC Barcelona, a anunţat ieri clubul catalan pe site-ul oficial. FC Barcelona a anunţat că jucătorul „revine acasă", însă nu menţionează valoarea tranzacţiei, estimată între 36 şi 40 de milioane de euro.

Însă, într-o declaraţie acordată cotidianului Sport, Sandro Rosell, afirmase că FC Barcelona a plătit 29 de milioane de euro pentru jucător.

„În sfârşit mă întorc acasă", a declarat jucătorul la prezentarea în faţa fanilor catalani.

Fabregas va purta la FC Barcelona tricoul cu numărul 4Fabregas. În vârstă de 24 de ani, el a semnat contractul în prezenţa preşedintelui FC Barcelona, Sandro Rosell, şi astfel revine la clubul pe care l-a părăsit când avea 16 ani, în 2003.

> În sfârşit mă întorc acasă
> CESC FABREGAS

„Contractul va fi protejat de o clauză de reziliere de 200 de milioane de euro, în cazul rupturii premature a acordului", a anunţat FC Barcelona.

Remiză în Supercupă

Formaţia Real Madrid a încheiat la egalitate, scor 2-2 (1-2), meciul susţinut, duminică, pe arena Santiago Bernabeu, în compania echipei FC Barcelona, în prima manşă a Supercupei Spaniei, informează cotidianul As.

Pentru Real Madrid au marcat Ozil '13, Xabi Alonso '54, în timp ce pentru FC Barcelona au înscris Villa' 36 şi Messi '45. La Real au jucat: Casillas - S. Ramos, Pepe, Carvalho, Marcello - Alonso, Khedira (Callejon '59)- Di Maria (Coentrao '55), Özil, C. Ronaldo - Benzema (Higuain '82). Antrenor: Jose Mourinho. De partea cealaltă, FC Barcelona a contat pe Valdés - Alves, Abidal, Mascherano, Adriano (Pique '62) - Keita, Thiago, Iniesta - Messi, Villa (Pedro '74), Alexis (Xavi '56). Antrenor: Josep Guardiola

Manşa secundă va avea loc, miercuri, 17 august, pe Camp Nou.

SURSA: MEDIAFAX

Camacho a preluat naţionala Chinei

FOTBAL. Spaniolul Jose Antonio Camacho a devenit, duminică, selecţionerul Chinei, a anunţat Federaţia Chineză de Fotbal. „Deşi nivelul actual al fotbalului chinez nu este foarte ridicat, există un potenţial mare de dezvoltare", a declarat tehnicianul, care a semnat pe trei ani.

Camacho (56 de ani) îi succede în funcţie lui Gao Hongbo, care era selecţioner din mai 2009 şi nu a reuşit să califice naţionala chineză la Cupa Mondială din 2010. China a participat la un singur turneu final al Cupei Mondiale, în 2002.

Camacho a fost demis, în februarie, de la Osasuna Pamplona, care se afla în acel moment pe o poziţie retrogradabilă în Spania, dar a încheiat sezonul pe locul 9. Tehnicianul a mai pregătit anterior echipele Rayo Vallecano (1992-1993), Espanol Barcelona (1994-1996, 1997-1998), FC Sevilla (1996-1997), Benfica Lisabona (2002-2004, 2007-2008) şi Real Madrid (2004). SURSA: MEDIAFAX

Dunga vrea banii înapoi

FOTBAL. Fostul internaţional brazilian Carlos Dunga a ameninţat că va da în judecată clubul Queens Park Rangers, în cazul în care nu i se va înapoia suma de 857.000 de euro împrumutată de el în 2006. „Am împrumutat banii cu bună credinţă celor de la QPR, când aveau nevoie, şi sunt dezamăgit că noii patroni, care sunt foarte bogaţi, nu vor să îmi înapoieze banii. Am încredere în sistemul judiciar englez şi tribunale, pentru a mă ajuta să îmi recuperez banii", a afirmat Dunga.

Carlos Dunga (47 de ani) a angajat cabinetul de avocatură londonez Collyer Bristow pentru a se ocupa de acest caz şi eventual a da clubul în judecată în cazul în care actualii proprietari, între care şi miliardarii Bernie Ecclestone şi Flavio Briatore, refuză să îi înapoieze suma.

SURSA: MEDIAFAX

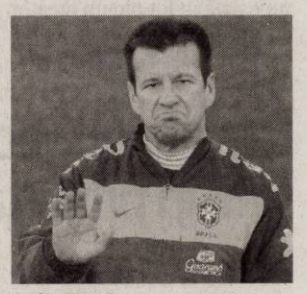

Carlos Dunga FOTO: FAN

Andrei Şevcenko FOTO: FAN

Şevcenko şi-a fracturat maxilarul

FOTBAL. Atacantul Andrei Şevcenko va fi indisponibil mai multe săptămâni după ce a suferit o fractură de maxilar la meciul pe care Dinamo Kiev l-a câştigat, cu scorul de 2-0, în faţa formaţiei Arsenal Kiev, în campionatul Ucrainei, informează L'Equipe.

„Este prea devreme să spunem când va fi apt să revină. Va merge în Anglia sau Italia pentru a vedea un specialist", a anunţat clubul Dinamo Kiev. Şevcenko, în vârstă de 34 de ani, nu vrea să forţeze recuperarea deoarece vrea să poată juca la Euro-2012, competiţie organizată de Ucraina şi Polonia. SURSA: MEDIAFAX

Galatasaray îl vrea pe Eboue

FOTBAL. Clubul turc Galatasaray a anunţat pe site-ul oficial că a început negocierile cu oficialii de la Arsenal pentru transferul internaţionalului ivorian Emmanuel Eboué. În vârstă de 28 de ani, Eboue a venit la Arsenal în 2005 de la echipa belgiană Beveren.

El a jucat 13 meciuri în Premier League în sezonul trecut şi 216 în toate competiţiile pentru formaţia londoneză.

SURSA: MEDIAFAX

Emmanuel Eboue FOTO: FAN

Prima victorie pentru baschetbalişti

BASCHET. Naţionala de baschet masculin a României a obţinut ieri prima victorie din grupa A, la Jocurile Mondiale Universitare de la Shenzhen, în faţa reprezentativei Cehiei, scor 87-71 (40-31). Punctele tricolorilor au fost reuşite de Moldoveanu 24 puncte, Mandache 22, Nicoară 19, Popescu 10, Ţibîrnă 6, Guţoaia 4, Andrei 2. Pentru cehi au punctat Auda 21 puncte, Hruban 17, Slavik 12, Macela 7, Jelinek 6, Harcar 3, Moravec 3, Peterka 2. În primele două partide din grupa A, tricolorii antrenaţi de Dan Calancea şi Cristian Achim au cedat în faţa Braziliei, cu 74-77 după prelungiri, şi a Germaniei, cu 60-71.

Ultimele două meciuri ale României în grupa A vor avea loc în compania Chinei (miercuri, ora 15.30) şi a Emiratelor Arabe Unite (joi, 13). Primele două clasate din fiecare grupă se vor califica în sferturile de finală, echipele de pe locurile 3-4 vor juca pentru clasarea pe locurile 9-16, iar cele de pe locurile 5-6, pentru clasarea pe locurile 17-23. Din 19 august vor începe meciurile de clasament şi semifinalele, ceremonia de închidere a competiţiei masculine de baschet fiind programată în 22 august. La baschet participă 23 de echipe la masculin, respectiv 16 la feminin. Jocurile Mondiale Universitare de la Shenzhen se încheie în 23 august. SURSA: MEDIAFAX

Titus Nicoară FOTO: TOTALBASCHET

Michael Schumacher vrea să continue

Michael Schumacher FOTO: FAN

FORMULA 1. Septuplul campion mondial Michael Schumacher a declarat că va concura cu siguranţă în Formula 1 şi sezonul viitor, punând astfel capăt zvonurilor conform cărora s-ar putea retrage la finalul actualei ediţii a Campionatului Mondial

„Cu siguranţă voi fi în Formula 1 şi anul viitor", a spus Schumacher, prezent la un festival organizat la Stuttgart de Mercedes.

Întrebat dacă va rămâne în Formula 1 şi după ce contractul său cu Mercedes va expira în 2012, pilotul în vârstă de 42 de ani a răspuns: „Va trebui să vedem cum vor evolua lucrurile, care va fi doza de energie şi de plăcere".

Schumacher a precizat că echipa Mercedes GP, din care face parte, este încă departe de o luptă pentru titlu, anul viitor.

De la revenirea sa ca pilot, în 2010, Michael Schumacher nu s-a clasat niciodată între primii trei la vreo cursă. Cel mai bun rezultat al său de până acum, în actualul sezon, este locul 4 la Marele Premiu al Canadei.

SURSA: MEDIAFAX

Fără Cristina Neagu la Campionatul Mondial

HANDBAL. Antrenorul echipei naţionale de handbal feminin a României, Radu Voina, a declarat că în opinia sa jucătoarea Cristina Neagu (Oltchim Râmnicu Vâlcea), operată la umăr în acest an, nu va fi aptă pentru Campionatul Mondial din decembrie.

„Cred că va fi aptă de joc undeva în luna februarie, când va împlini un an de când nu s-a mai antrenat. Nu am vorbit cu ea în ultimul timp, a venit doar să-şi vadă colegele, însă am văzut, are încă mâna lipită de corp, după operaţia la umărul drept. Ea nu s-a antrenat de atâta timp, urmează programul recomandat de medicii americani, dar eu personal nu am înţeles toate vizitele în SUA pe care le cer aceşti medici. Un doctor ce poate zice? Că e bine, nu? Personal nu am nicio informaţie, nici când va veni la antrenament nici de ce nu vine, şi nu aş vrea să fiu înţeles greşit, eu nu forţez pe nimeni, dar personal, ca antrenor al echipei Oltchim şi al echipei naţionale, nu am nicio informaţie în privinţa stării de sănătate în viitoarele luni a Cristinei Neagu", a spus Voina.

Radu Voina a explicat că este sceptic în privinţa şanselor de recuperare rapidă a Cristinei Neagu. „Sunt sceptic că dacă medicul din SUA a mai chemat-o la un control în luna octombrie, ea nu se antrenează din luna februarie, poate recupera în aşa fel încât să poată fi inclusă în lotul pentru Campionatul Mondial. Ar trebui să suporte stagii de pregătire şi antrenamente, la fel ca şi colegele ei, şi sigur că dacă aş şti că este bine ar fi în teren. Toată perioada de recuperare şi tot ce se întâmplă în această perioadă costă bani, nu ştiu cine suportă cheltuielile şi ce se poate întâmpla în viitorul apropiat. Eu nu cunosc şi n-am cunoscut vreun antrenor care să nu introducă în teren o jucătoare aptă de joc şi nici eu nu sunt altfel", a precizat Voina.

SURSA: MEDIAFAX

Cristina Neagu FOTO: FAN

Oltchim s-a clasat pe locul trei

HANDBAL. Campioana României la handbal feminin Oltchim Râmnicu Vâlcea a ocupat locul trei la Szabella Cup, după ce a învins, duminică, echipa gazdă Siofok KC, scor 33-26 (22-8).

Vâlcencele au mai învins pe Hypo Viena, campioana Austriei, scor 41-34 (18-14), dar au cedat în primul meci în faţa campioanei Ungariei, Gyor ETO, cu 38-40 (16-21).

După turneul din Ungaria, Oltchim îşi va continua apoi pregătirea cu meciuri de verificare în Germania

În 1 septembrie, în devans, Oltchim va debuta în noul sezon, în deplasare, cu HCM Roman, în timp ce în Liga Campionilor va juca prima partidă în 1-2 octombrie.

SURSA: MEDIAFAX

Rebeca Mitrea FOTO: A.H.

Sunt pe tabloul principal la „Ilie Năstase”

ARAD. Două jucătoare originare din orașul nostru au primit dreptul de a evolua direct pe tabloul principal al trofeului „Năstase”: Rebeca Mitrea (wild-card) și Karina Goia (activează la Mediaș). Mitrea își va continua activitatea în SUA, unde a primit o bursă de studii. O altă arădeancă, David Nora, a cedat în turul 1 de calificări: 1-6, 1-6 cu Maria Panaite. **JA – A.H.**

3

tururi de calificări a trecut Diana Marcu, tenismenă cu rădăcini în Arad, pentru a putea pătrunde pe tabloul principal al concursului „Ilie Năstase”, dotat cu premii în valoare totală de 10.000 de dolari. După un prim tur liber, ea le-a bătut pe moldoveanca Melisa Martinov, cu scorul de 7-5, 6-3 respectiv pe rusoaica Alina Mikheeva, ieri, cu 6-2, 6-1.

Fetele noastre au aflat ieri pe cine înfruntă

ARAD. Karina Goia (1096 WTA) - Raluca Platon (România, cap de serie 8, locul 701 WTA), Rebeca Mitrea - Camelia Hristea (România, cap de serie 5, 599 WTA) și Diana Marcu - Tereza Smitkova (Cehia). Conform tragerii la sorți, ele sunt adversarele fetelor noastre pe tabloul principal al probei de simplu, la trofeul „Năstase”. Meciurile din 16-imi debutează în această dimineață. **JA – A.H.**

Andrada Hai FOTO: A.H.

Andrada Hai, stop în turul 2 din calificări

ARAD. Arădeanca Andrada Hai nu s-a făcut de rușine la ediția șapte a turneului „Năstase”. Ea a evoluat în calificări și a reușit să câștige meciul contând pentru turul întâi: 6-2, 6-0 contra suedezei Ida Alfredsson. În turul doi al calificărilor, Andrada nu a avut sorți de izbândă în fața cehoaicei Tereza Smitkova, pierzând cu scorul de 0-6, 0-6.

JA – A.H.

„În cărți” pentru obiectiv

Reprezentativa României, șanse intacte în vederea promovării în elita baschetului continental.

Israelul nu am avut probleme FOTO: C.A.

ARAD. La Campionatul European de baschet feminin Under 16 (grupa valorică B), desfășurat în aceste zile în sălile de sport „Victoria” respectiv UAV, România s-a revanșat pentru înfrângerea suferită contra Lituaniei, depășind clar reprezentativa Israelului cu scorul de 71-55 (14-18, 26-9, 19-12, 12-16).

Pentru naționala pregătită de Mădălin Piperea au înscris Răileanu 19, Gavrilă 13, Lenart 11, Vasilache 10, Maxim 9, Pașca 3, Avram 3 și Lovasz 3. Apoi, în ultimul meci din cadrul seriei C, selecționata tricoloră a dispus la mare luptă de Bulgaria, succesul conturându-se în sfertul patru.

România a reușit să întoarcă un handicap de șase puncte și a obținut o prețioasă izbândă cu 64-58 (15-15, 13-11, 13-21, 23-11). Au marcat pentru naționala țării noastre următoarele jucătoare: Chițanu 3, Vasilache 8, Gavrilă 10, Lenart 15, Pașca 6, Manea 4, Răileanu 4, Blănaru 3 și Avram 11.

ADRIAN HĂRȚĂU
adrian.hartau@informmedia.ro

NOUA SERIE

În aceste condiții, România s-a calificat în faza superioară a competiției de pe locul secund (după Lituania și înaintea Bulgariei și Israelului), nimerind într-o serie F din care mai fac parte Danemarca, Elveția, Germania, Bulgaria respectiv Lituania, și aspirând la disputarea finalei prin care ar promova în grupa valorică A.

Finalista Roland Garros, la complexul „Riviera”

ARAD. Turneul de tenis de 10.000 de dolari a fost deschis printr-o conferință de presă. La aceasta a participat una din marile jucătoare ale României, Florența Mihai (fostă finalistă la Roland Garros), actualmente reprezentantă a Federației. Federație care, împreună cu C.J. Arad respectiv BCR, se numără printre organizatori. Alături de Mihai au compărut în fața ziariștilor Anela Freer - director de concurs, Mihaela Testiban - arbitru principal, Dana Tăcutu - director județean BCR, Abel Apostol - administrator complex și Adrian Țolea - vicepreședinte C.J.

Florența Mihai a ținut să remarce felul în care se prezintă tradiționala locație a turneului și a dezvăluit că forúl de specialitate face eforturi pentru găzduirea în țara noastră a unei întreceri feminine WTA de 220.000 de dolari. Legenda vie a sportului alb românesc s-a întâlnit, cu acest prilej, cu antrenori care i-au fost odinioară colegi pe terenurile de joc, în speță Magdalena Raicovici, Dorina Brăștin, Mircea Paar sau Sorin Orășanu.

JA – A.H.

Florența Mihai FOTO: A.H.

CIOCNIRE

Aseară, la Sala Sporturilor „Victoria”, în cadrul C.E. Under 16: România – Danemarca 56-61. Astăzi, româncele vor întâlni Germania iar mâine Elveția. Meciurile au loc de la ora 18, la Sala Sporturilor „Victoria”. FOTO: C.A.

Rusu, campion balcanic la jr. II

ISTANBUL. Atletul Raul Rusu (CSM Arad), de 16 ani, a izbutit o performanță de excepție la Campionatele Balcanice din Turcia. Elev la LPS Arad, acesta s-a clasat pe locul 1 la juniori II, în proba de aruncare a suliței, cu 71,53 metri. Antrenorul lui, Constantin Miclea,este convins că Raul are toate șansele de a deveni campion național de seniori. El preconizează că va avea un viitor foarte frumos atâta timp cât va rămâne la fel de serios și muncitor, ca și până acum. **JA – A.H.**

Păulișana a zdrobit Unirea

PĂULIȘ. Victorie lejeră pentru gazde, cu 5-1 (4-0), cuplul de atacanți Popa-Muntean făcând ravagii. Scorul a fost deschis de Popa în min. 9 cu o frumoasă lovitură de cap din careu, Muntean majorându-l în min. 14 cu un șut la vinclu de la 18 m. Conlucrarea dintre cei doi este fructificată de Popa în min. 21, același Popa învingându-l din nou pe Rașca în min. 36 după o cursă solitară. Popa își confirmă calitățile de vitezist în min. 49 când îi pierde pe drum pe Manga și pe Șule înscriind cu un șut pe jos. Mulțumiți, jucătorii gazdă își permit momente de relaxare, fapt speculat de șeitineni, ei reușind golul de onoare în min. 74 prin Manga. Pentru faulturi repetate, Cap a primit două cartonașe galbene, fiind eliminat.

Popa înscrie cu capul FOTO: D.O.

Păulișana: Simu-Itu, Suciu, Vizitiu, L. Calancea, E. Calancea, Țepeș, Andraș, Ghemea, Popa, Muntean. Au mai jucat: Ambruș, Belei, Savu.

Unirea: Rașca-Luculescu, Șule, Manga, Badea, Zaharia, Corbu (cpt.), Cap, Gyenge, Leuca, Șiclovan. A mai jucat: Bălaș. Au arbitrat foarte bine: L. Bogdan, S. Mocanu, S. Pantea. **Observatori AJF:** N. Forton, Gh. Sfăt. **JA-D.O.**

Crișul a suferit mult până a învins echipa din Șiria

PILU. Timp de o repriză, Crișul Chișineu Criș s-a chinuit teribil să arate că este marea favorită a meciului, atâtat timp cât întâlnea o nou-promovată, iar trupa manageriată de Daniel Cherecheș a făcut transferuri importante în această vară.

Din păcate pentru cei de la Crișul, nici terenul mai mic, ca dimensiuni, de la Pilu, nu le-a fost un aliat, căci e mai ușor să distrugi, cum au făcut-o șirienii, decât să construiești. Până la urmă, tandemul Ghiță - Alin Drăgan și-a dat seama că a gafat când l-a așezat pe Turcuș fundaș dreapta, iar după odihnă acesta a fost urcat coordonator și Crișul a presat mult mai mult. A venit și golul, totuși, târziu, în min. 80, Faur marcând din apropiere: 1-0.

Daniel Cherecheș FOTO: L.S.

Oaspeții puteau da lovitura, prin Husar, dar bara s-a opus unui gol de generic.

Crișul: Rusu - Turcuș, Ignat, Toseschi, Lăcătuș - Dema, Ponta, Faur, Fritea (min. 71 - Marton) - A. Drăgan (min. 62 - Haș), C. Ardelean. **Șiriana:** Trif - Rus, Bucur, Căta, Mic (min. 85 - I. Mateș), Slăvoacă (min. 73 - Malincski)- R. Ardelean, C. Mateș (min. 55 - Crișan), Husar, Moise (min. 86 - A. Mateș) - Zgărdău. Au arbitrat: L. Fodoruț - la centru, P. Ardelean și C. Feieș - asistenți. **Observatori AJF:** V. Rad și D. Buică. La juniori: 2-1. **JA – L.S.**

Rezultate din Liga 4 la fotbal

ARAD. Etapa 2. Rezultatele înregistrate în ultimele meciuri din Liga 4 la fotbal sunt: Sântana - Ineu 0-3, Ch. Criș - Șiria 1-0, Păuliș - Șeitin 5-1, Sînleani - Mailat 0-1, Curtici - Zăbrani 2-1, Tauț - Pâncota 0-1, Aqua Vest - Pecica 3-3, Satu Nou - UTA II 1-3, Semlac - Sînicolau Mic 4-2.

Configurația clasamentului după aceste rezultate este următoarea: Ineu, Păuliș, UTA II, Pâncota, Mailat, Ch. Criș - 6 puncte, Pecica - 4 puncte, Zăbrani, Semlac, Curtici, Sântana - 3 puncte, Aqua Vest - 1 punct, Șiria, Sîn. Mic, Tauț, Satu Nou, Șeitin, Sînleani - 0 puncte.

Etapa viitoare (sâmbătă, 20 august) programează, de la orele 18, confruntările: Pâncota - Aqua Vest, Zăbrani - Tauț, Mailat - Curtici, Sîn. Mic - Sînleani, Șeitin - Semlac, Șiria - Păuliș, Ineu - Ch. Criș, Satu Nou - Zăbrani, Pecica - UTA II. **JA – A.H.**

UNIUNEA EUROPEANĂ

GUVERNUL ROMÂNIEI

Instrumente Structurale 2007 - 2013

Programul Operațional Sectorial „Creșterea Competitivității Economice” -co-finanțat prin Fondul European de Dezvoltare Regională „Investiții pentru viitorul dumneavoastră”

ANUNȚ / COMUNICAT DE PRESĂ

Demarare proiect de investiții la SC Remat M.G. S.A

Arad, 11.08.2011

SC Remat M.G SA, cu sediul în Arad, str. Câmpul Liniștii, nr.1, jud. Arad derulează, începând cu data de 01.08.2011, proiectul "COMPETITIVITATE prin RECICLARE: Achiziție instalație pentru reciclarea deșeurilor de Echipamente Electrice și Electronice la SC Remat M.G. S.A.", co-finanțat prin Fondul European de Dezvoltare Regională, în baza contractului de finanțare încheiat cu Ministerul Economiei, Comerțului și Mediului de Afaceri.

Valoarea totală a proiectului este de 4.405.472 lei, din care asistența financiară nerambursabilă este de 1.774.500 lei.

Proiectul se implementează în localitatea Frumușeni, jud. Arad pe o durată de 12 luni.

Obiectivul proiectului este "creșterea competitivității prin modernizarea activității de prelucrare a deșeurilor de echipamente electroce și electronice (DEEE) și o deservice mai bună a pieței de profil".

Detalii suplimentare puteți obține de la:
Mairovitz Marius
Funcție: Manager de proiect
Tel. 0257281760, Fax: 0257281711, e-mail: marius@remat-mg.ro

(H-315664)

Căminul cultural, la modernizat

VLADIMIRESCU. Căminul Cultural din localitatea Vladimirescu va fi reabilitat. Primăria comunei organizează licitaţie publică pentru realizarea lucrărilor de reparaţii generale şi renovare a clădirii căminului. Sala de spectacole de la parter va fi modernizată, iar la etaj va fi amenajată o bibliotecă. Valoarea estimată a lucrărilor este de 592.384 lei.

JA-D.D.

Primarul Ioan Crişan FOTO: JA

Îşi iau zborul de pe Mocrea

ARAD. Investiţie în aer la Ineu. Oraşul va avea se pare o pistă pentru zboruri de agrement, care va fi realizată de un club particular de aeronautică, ce are de gând să investească aici. În atare condiţii, terenul, în suprafaţă de 28,5 hectare, a fost pus la dispoziţia clubului de Primăria Ineu, cu titlu gratuit, dar cu respectarea anumitor condiţii. Acestea presupun ca, în maximum doi ani, aici să aibă loc activităţi de zbor, iar în următorii cinci să fie realizate construcţiile aferente acestei activităţi. „Curenţii termici de lângă dealul Mocrea sunt favorabili, de aceea am ales această zonă. De asemenea, beneficiem de sprijinul administraţiei locale, Primăria Oraşului Ineu punându-ne la dispoziţie terenul necesar cu titlu gratuit", a declarat Jürgen Eichmeyer, preşedintele Clubului de Aeronautică Ineu. Se pare, în plus, că reprezentanţii clubului au parte de sprijin de la autorităţile judeţene şi locale, acesta urmând să pună umărul la organizarea de şantier.

Într-o primă fază, vor putea decola şi ateriza pe terenul aeroclubului planoare, paraglidere şi avioane de mici dimensiuni foarte uşoare. Pe viitor însă, se preconizează că la Mocrea vor avea acces şi avioane sport mai mari şi va fi înfiinţată o şcoală de pilotaj.

JA-A.B.D.

Planoarele, în curând pe terenul aeroclubului FOTO: FAN

Zi de mare praznic la Beliu

În pădurea Dumbrava a avut loc, duminică, a 38-a ediţie a „Praznicului de pită nouă" de la Beliu.

Spectacolul tradiţiilor din Pădurea Dumbrava a atras lume multă la Beliu FOTO: V.F.

BELIU. Duminică de dimineaţă, grupuri de oameni se îndreptau spre pădurea Dumbrava. Mai mulţi poliţişti din comunele apropiate erau pregătiţi să asigure ordinea. De o parte şi de alta a drumului spre scenă, tarabele erau gata să ofere participanţilor tot ce îşi doresc.

Sărbătoarea întregii zone

Stăm de vorbă cu câţiva dintre cei mai matinali. Andreea Coraş a venit din Beneşti „pentru spectacol şi tradiţie". „Vin în fiecare an - spune ea. Mă întâlnesc aici cu prietenii pe care nu i-am văzut de mult". Florina Bociort din Nermiş vine aproape în fiecare an că „e multă lume, atmosferă şi distracţie". Andrei Frăsinar e a doua oară la Praznic pentru că îi „place muzica populară". „Vin în fiecare an, de la reluarea Praznicului" - ne spune Nicolae Valea, primarul comunei Archiş. De când aveam 20 de ani, în fiecare vară, mă întâlnesc aici cu oamenii din satele din jur pentru că este o sărbătoare a întregii zone". Ioan Dărău, coordonatorul Ansamblului „Cununiţa" Sântana al UVVG, pregăteşte artiştii pentru scenă. „De 6-7 ani suntem de-ai casei - ne mărturiseşte. Prezentăm un spectacol folcloric cu dansuri (din zonele Aradului, Bihorului şi Timişului). Soliştii vocali: Adina Lup, Dorel Bauci, Ştefan Muntenaş, Viorel Leric. Conducerea muzicală este asigurată de Ghiţă Rotaru şi Anton Covaci. Avem aici un public minunat, iubitor de folclor şi, în frunte cu primarul Pavel Ţica, toţi sunt foarte ospitalieri".

Respect pentru tradiţie

Cu puţin înainte de ora 11, pe alee îşi fac apariţia călăreţii în costume populare, urmaţi de artiştii locali ce sunt aduşi, în căruţe, la scenă. „Praznicul" a început cu o slujbă de binecuvântare oficiată de preotul paroh Ioan Huţiu. Cea de-a XXXVIII-a ediţie a fost deschisă de Pavel Ţica, primarul comunei Beliu, care a făcut un scurt istoric al sărbătorii, aducând un elogiu celor care au contribuit la renaşterea „Praznicului", în mod deosebit regretatului prof. Emil Lăzureanu. A salutat apoi oaspeţii de seamă - prefectul judeţului, Călin Bibarţ, preşedintele CJA Nicolae Ioţcu, vicepreşedintele CJA Adrian Ţolea - şi întreaga adunare prezentă în pădurea Dumbrava.

> „Este sărbătorea ancestrală a pâinii, care vine din timpuri uitate"
>
> PAVEL ŢICA

Joc şi cânt şi voie bună

După ce s-au mai adresat publicului prefectul şi preşedintele CJA, spectacolul s-a deschis cu programul ansamblului „Dumbrava Beliului" pregătit de inimosul dascăl Amalia Fleştea. Artiştii locali au adus pe scenă jocuri şi cântece, oraţii şi simboluri care preamăresc pâinea cea nouă şi hărnicia locuitorilor de la poale de Codru: „Traje, hididiş, pă strune! /Până-i pită, tăte-s bune./Zâ pă strunile-amândouă/Că-i Praznic di pită nouă!".

Cu mic, cu mare, la sărbătoare FOTO: V.F.

Programul folcloric a continuat cu ansamblul „Cununiţa" din Sântana şi s-a încheiat cu ansamblul „Vergelul" din Oradea al umoristului Radu Moş. Dar veselia din Pădurea Dumbrava a continuat până seara târziu, mai ales că participanţii la Praznic au avut noroc de o zi foarte frumoasă.

JA-V.F.

O investiţie cu pecetea regalităţii

Principele Radu a fost prezent la inaugurarea pistei de biciclete „Regele Mihai" din Chişineu Criş.

CHIŞINEU CRIŞ. O investiţie care nu aduce prea mult profit Primăriei oraşului Chişineu Criş dar care cu siguranţă aduce un plus de siguranţă şi de sănătate locuitorilor oraşului arădean. Pista de biciclete, dată în folosinţă parţial în 2009 şi inaugurată oficial la finele săptămânii trecute, permite deplasarea fără niciun risc de-a lungul oraşului, pentru cei care preferă pedalele în locul volanului.

„Mi-a venit ideea realizării acestei piste pentru că au fost foarte multe accidente pe DN 79 Arad-Oradea. Localnicii preferă să utilizeze bicicleta în locul automobilelor şi ceea ce mă bucură este că din momentul în care a fost dată în folosinţă, nu a mai avut loc niciun accident în care să fie implicat un biciclist", ne-a mărturisit edilul local, Gheorghe Burdan.

Casa regală a tăiat panglica

Inaugurarea oficială a avut loc cu ocazia sărbătorii oraşului „Zilele oraşului Chişineu Criş", iar panglica a tăiat-o Alteţa Sa Regală, Principele Radu, alături de edilul local, Gheorghe Burdan. Tot atunci s-a desfăşurat şi tragerea la sorţi a celor 56 de biciclete puse în joc la tombola organizată cu acest prilej. De mare ajutor au fost sponsorii care, fiecare, a donat un anumit număr de biciclete. Din cei peste 300 de participanţi, 56 au plecat acasă pe două roţi sau măcar cu un cadou pentru cei dragi, dacă nu s-a potrivit mărimea vehiculului cu cea a câştigătorului. Supriza cea mare, o bicicletă electrică a fost dăruită şefului de la Gospodăria Comunală din oraş, pentru serviciile aduse comunităţii şi pentru a-i uşura deplasarea în diferitele puncte ale oraşului.

CIFRE PE PISTĂ

Pista de biciclete, paralelă cu DN79 Arad-Oradea este lungă de 2 km şi lată de 2 metri. A costat bugetul primăriei 550 milioane lei.

Principele Radu a apreciat, în alocuţiunea sa, că este o iniţiativă de care se bucură foarte mult, întrucât orice lucru care ajunge la bun sfârşit în România merită aplaudat fiindcă nu se întâmplă de foarte multe ori asemenea lucruri. Cât despre numele pistei, „este un motiv în plus de bucurie, atât din punct de vedere istoric, cât şi din punct de vedere personal pentru că se ştie cât de mult e ataşat regele de sporturi, de automobile, de biciclete, de motociclete, de tot ceea ce are roţi. E frumos ca în anul jubileului său de 90 de ani să aibă loc un asemenea evniment", a punctat Alteţa Sa.

Sărbătoarea oraşului a continuat cu o paradă a portului popular, jocuri şi distracţie pentru amatorii de senzaţii tari şi multă muzică bună pentru toate gusturile. **JA-M-A.**

Locuitorii din Chişineu Criş l-au avut alături pe Principele Radu FOTO: JA

Trei zile în „Gura Satului"

MACEA. Comuna Macea a fost, timp de 3 zile, capitala umorului sănătos din România. Aici a avut loc cea de-a XV-a ediţie a Festivalului de Satiră şi Umor Sătesc „Gura satului", organizat pentru prima dată în urmă cu 30 de ani.

A fost una din cele mai bogate ediţii care a adunat peste 220 de participanţi din aproape toată ţara, dar şi din comunităţile româneşti din Serbia şi Ungaria. Organizatorul festivalului, primarul comunei Macea, Ioan Mercea, spune că indiferent de cât de greu le-ar fi românilor, umorul de la sat nu are cum să dispară, pentru că fiecare localitate din România are oameni glumeţi, iar când îi aduni pe mai mulţi laolaltă nu poate fi decât o mare veselie. Ea este susţinută şi grafic de „Salonul internaţional de caricatură", cu lucrări realizate de cunoscutul caricaturist Ştefan Popa Popa's, care este şi preşedintele de onoare al festivalului.

JA-M.A.

Trei zile de tot râsul FOTO: V.OBŞITOŞ

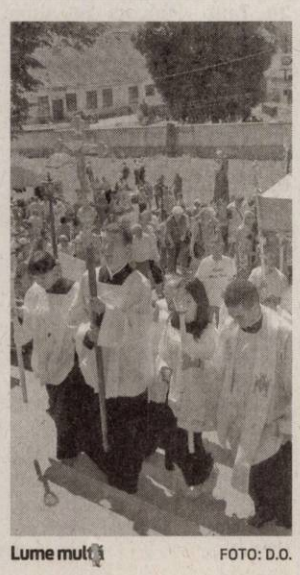

Lume multă FOTO: D.O.

Sărbătoare la Maria-Radna

LIPOVA. Mii de credincioşi, localnici sau pelerini din toate judeţele din vestul ţării, au urcat duminică şi luni dealul Mânăstirii Maria Radna din Lipova unde au participat la ceremoniile religioase dedicate marii sărbători a ridicării la ceruri a Sfintei Fecioare Maria. Slujbele oficiate în şase limbi, procesiunea cu icoana Maicii Domnului şi veghea de noapte au umplut de bucurie şi de speranţă inimile creştinilor romano -catolici, greco-catolici dar şi ortodocşi care o cinstesc pe Fecioara Preacurată. În faţa grotei în care se află statuia Fecioarei Maria mulţime de oameni de toate vârstele se rugau cu speranţa în mai bine pentru ei şi pentru familia lor. MSGR Martin Roos, episcop romano-catolic de Timişoara, a slujit Sf. Liturghie la altar şi a purtat icoana în procesiune, în bătaia clopotelor mânăstirii, însoţit de cortegiul de preoţi şi de credincioşi. De peste Mureş răspundeau clopotele bisericii protopopiale ortodoxe, unde pr. protopop Onea Ioan-Crinel şi pr. paroh Ioan Rus oficiau slujba sărbătorii Adormirii Maicii Domnului, hramul Bisericii Ortodoxe Lipova, la care toată suflarea ortodoxă a oraşului a luat parte cu pioşenie şi speranţă în mântuire.

JA-D.O.

GHENAU TRADE

Ferestre si usi din profile PVC cu sticla termopan

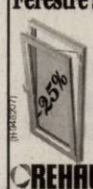

- 3 rate lunare fara comision
- plasa fixa antiinsecte gratis
- transport si montaj gratuit
- gama larga de nuante si modele

CREHAU GU BKS GUARDIAN

ARAD : B-dul Aurel Vlaicu nr: 159
tel /fax : 0257-260 . 042
mobil: 0769 - 048 . 018; 0728 - 983 . 375

GARSONIERE

• **Urgent! Vând** garsonieră, confort 1, et. 4, Miorița, 38 mp, baie cu vană, balcon închis+ o debara, separat pe casa scării, Arad, str. Săvârșin, bl. 173. Telefon 0742.426.198. 303787

• **Vând garsonieră,** 31 mp, UTA, amenajată, aranjată, 15200 eur/neg. 0724.442.686. 218930

AP.1 CAMERĂ

• **Vând Ap.1** cameră 46 mp, etj. 1, contorizat, termopan, balcon, izolat termic, pivniță.Telefon 0744.692.130. 278235

• **Vând apartament** 1 cameră, etaj I, LUX, 60 mp, U.T.A., 22.000 euro, 0744.542.931. 311742

• **Vând apartament** 1 cameră, bucătărie, baie, mobilat, îmbunătățit, lux, str. Frunzei, etaj III, 15.500 euro, tel 0746.070.212. 315620

• **Vând apartament** 1 cameră, bucătărie mare, baie cu vană, hol, utilat și mobilat complet, termopan,gresie, faianță, parchet, ușă metalică, bloc 104, P14 Micălaca, preț la vedere. Telefon 0257/251.319, 0724.765.657. 318063

• **Vând, foarte** urgent, apartament 1 cameră, etaj 1, est, bloc 2008 (curte cu parcare interioară), lângă Spital județean și campus, termotecă, mobilat, avantajos. Tel. 0731.236.261. 315440

AP.1 CAMERĂ-JUDEŢ

• **Vând apartament** cu una cameră în Lipova. Informații: 0745.992.309. 300066

AP.2 CAMERE-ARAD

• **Cumpăr apartament** 2 camere: centru, Micălaca, Alfa. Plata pe loc!!! ☎0744.849.390. 262161

• **Vând apartament** două camere decomandate, Calea Romanilor, 6/10, 29.000 Euro, negociabil. Tel. 0726.158.458. 303851

• **Vând apartament** 2 camere, et. 1, bloc nou, cu centrală proprie, parcare în curte și izolație 8 cm, Cocorilor nr. 5. Telefon 0762.213.545. 208542

• **Vând apartament** 2 camere mobilat, parchetat, faianțat, contorizat (zona Gării). Tel. 0751.794.356 (după ora 17). 287572

• **Vând apartament** 2 camere, Milea, lux, decomandat, superb, ieftin, 0729.930.554, 0770.366.853. 306360

• **Vând apartament** 2 camere, urgent, preț convenabil, zona Podgoria, lângă Coraura. Informații telefon 0740.551.472. 312462

• **Vând apartament** 2 camere, bloc 301, pe malul Mureșului, 28.000 Euro. Telefon 0722.405.294. 315657

• **Vând apartament,** zona Spital Județean, bloc nou, 2 camere, et. 1, centrală proprie, parcare în curte, izolație 8 cm. Telefon 0762.213.545. 208305

• **Vând urgent** apartament 2 camere, Aradul- Nou, telefon: 0746.210.112. 305894

AP.3 CAMERE-ARAD

• **Apartament 3** camere, etaj I, decomandat, Podgoria, 45.000 euro/negociabil. 0744.510.406. 312448

• **Vând apartament** 3 camere, central, et. II, decomandat, preț 39.000 Euro. Telefon 0726.281.898. 313115

• **Vând apartament** 3 camere, et. 2, zona Miorița, Micălaca, renovat complect, preț negociabil. Telefon 0745.631.162. 315672

AP.4 CAMERE-ARAD

• **Ocazie! Apartament** 4 camere, ultracentral, 160 mp, etaj I, pretabil birou/locuință, 72.000 euro, 0731.832.469. 305391

• **Vând apartament** 4 camere, confort I, etaj1/4, pivniță, Calea Aurel Vlaicu, str. Hațeg, bloc 17, 55.000 euro, telefon: 0726.112.748, 0747.770.087. 294844

• **Vând apartament** 4 camere, Polivalentă, renovat, utilat, mobilat 0720.276.455. 315370

APARTAMENT LA CASĂ

• **Vând apartament** la casă ultracentral, 2 camere, bucătărie, baie, hol, boxă, terasă. Tel. 0746.049.531, 0770.872.885. 312150

• **Vând apartament** ultracentral parter+ etaj, o cameră, bucătărie, 68 mp, preț 25.000 Euro. Telefon 0744.550.793. 313397

• **Vând urgent** apartament la casă, 2 camere, bucătărie, baie, cămară alimente, hol, magazie lemne, SC= 75 mp, în Pârneava, toate facilitățile, preț 40.000 euro negociabil. Informații ☎ 0769.279.045. 315382

CASE-ARAD

• **Vând casă** Aradul- Nou, 4 camere, 2 bucătării, toate utilitățile, ST- 980 mp, 0770.761.584. 303581

• **Vând casă** ultracentral, curte, ST 500 mp, 90.000 euro, 0753.751.791. 312448

• **Vând casă** ultracentral, 4 camere, dependințe, curte, grădină. 0257/284.232. 315620

• **Vând casă,** str. Poetului nr. 7 (zona UTA), suprafața totală 343 mp. Preț negociabil. Telefon 0751.716.399, 0723.268.195. 297333

• **Vând casă,** 2 camere, Oituz, 0257/287299, între 20- 22. 312864

• **Vând case** Via Carmina, 37.000 euro li 49.900 euro, Telefon 0728.555.305. 315363

• **Vând total** sau parțial casă modernizată, foarte aproape centru, ocupabilă imediat. Telefon 0723.516.414. 315668

CASE-JUDEŢUL ARAD

• **Vând casă** construcție 2011, sat Zimand-Cuz, 2 corpuri, 300 mp, locuibil, 1.200 mp teren, parțial finalizată, zona foarte liniștită, cu case noi, preț negociabil, 0722.281.054. 300568

• **Vând casă** cu grădină în Aldești nr. 170, comuna Bârsa- Sebiș. 0755.051.268. 300307

• **Vând casă** mare din cărămidă, finisată, 4 camere, Sântana, preț 32.000 euro. Telefon: 0743.895.097. 318064

• **Vând casă** în Cermei, 5 camere, mobilate, bucătărie, baie, garaj, apă, canalizare, telefon: 0724.517.018, 0726.261.279. 287787

• **Vând casă** în Grăniceri (sau schimb cu garsonieră Arad). 0257/353.041 300500

• **Vând casă** urgent, Guraba. Telefon 0742.906.901. 312518

• **Vând casă** veche lângă Primăria Vladimirescu, teren 730mp, front stradal, 26 ml, storcător miere inox, 0742.352.280. 242870

• **Vând urgent** casă complet renovată, 2 camere, 2 bucătării, antreu, baie, cămară, atelier, pivniță, garaj- 1.100 mp, încălzire gaz, Zimandu Nou 95, 45.000 Eur/negociabil, 0257/380368, 0746.078.497. 300381

CASE-ALTE JUDEŢE

• **Vând casă** Ungaria Mezocovacihaza 2000 mp, 3 camere, bucătărie, hol. baie. ieftin. 0747.866.482. 300547

CASE DE VACANŢĂ-JUD ARAD

• **Vând casă** de vacanță la Miniș, de la 8000 euro. 0723.550.038. 296906

CASE DE VACANŢĂ-ALTE JUDEŢE

• **ARIEȘENI, teren- construcții** cabane- vacanță, curent- electric, eventual cabană, ski, 0722- 257409. 311080

VILE-ARAD

• **Vând vilă** Arad 200.000 Euro și vilă Cuvin pe deal, 130.000 Euro.Informații telefon 0744.557.718. 281354

SPAŢII COM-ARAD

• **Vând apartament** la casă, cu spațiu comercial, total 177 mp, în Vlaicu, str. Școalei, 28.000 Euro. Tel. 0740.045.012. 313054

• **Vând spațiu** 140 mp, Micălaca, Zona 300, lângă Universitate, 59.000 euro, 0720.276.455. 315370

• **Vând/închiriez hală** 500 mp+600 mp curte, cu toate utilitățile, Ghiocelor nr.38. Tel.0745.523.263. 315412

SPAŢII COM-JUDEŢUL ARAD

• **Vând sau** închiriez 263 mp, spațiu comercial, Vladimirescu, preț foarte bun, renovat, 0742.352.280. 242819

TERENURI LOCAL

• **Ocazie!!! Vând** teren 17.000 mp, situat în Arad, str. 6 Vânători (lângă Reprezentanța Kia), front stradal 86 m, utilități, preț negociabil. Telefon 0729.075.031 315674

• **P.F.vând locuri** de casă 400 mp, cu toate utilitățile și C.F.,în Arad. Telefon 0745.350.576. 312870

• **Vând teren** 500 mp, Vladimirescu, cartier nou, 8.500 Euro, 0748.144.548. 297164

• **25.500- mp șoseaua** NĂDLAC, front- stradal, bun pensiune, parking- auto, 0722-257409. 311103

TERENURI JUDEŢ

• **Vând loc** de casă în Secusigiu, intabulat, negociabil. Tel 0724.134.170. 303714

• **Vând loc** de casă, Macea, central, 0744.550.964. 297156

• **Vând teren** intravilan, 800 mp, cu CF, utilități la 100 m, Horia, 8500 euro/neg. 0723.920.312, 0722.510.974. 290030

• **Vând teren** intravilan, 540 mp+ grădină 300 mp, Bodrogul- Vechi, utilități zona Malul Mureșului, 2800 euro/neg. 0754.061.955. 315362

• **Vând teren** pentru casă, loc. Călugăreni, 615 mp cu utilități. Tel. 0722.226.403. 287517

• **Vând 1** hectar 600 de teren agricol. Informații 0749.464.218. 303707

IMOBILE CHIRII

• **Închiriez apartament** 3 camere, complet utilat, Romanilor, telefon: 0741.054.186. 297525

• **Închiriez apartament** 2 camere, zona Intim, mobilat și utilat. Telefon 0740.171.966. 303710

• **Închiriez apartament** 2 camere, zona Vlaicu, Bl. X11, mobilat și utilat. Telefon 0740.171.966. 303727

• **Închiriez apartament** 2 camere, mobilat, utilat, decomandat, zona Gării (aproape de Atrium), 190 euro, ☎0743.700.345. 305369

• **Închiriez apartament** 4 camere, ultralux, utilat, mobilat modern, totul nou, Micălaca, 500 Euro, 0756.056.780. 306343

• **Închiriez apartament** 2 camere, Micălaca, str. Beiuș, telefon: 0740.698.037. 305880

• **Închiriez apartament** 2 camere, zona Vlaicu, contorizat, telefon: 0720.085.223. 315360

• **Dau în** chirie apartament 2 camere, zona Polivalentă, mobilat și utilat. Preț 200 euro, negociabil. 0748.216.417. 312448

• **Dau în** chirie garsonieră confort III, Fortuna, 60 Eur+100 garanție. Tel. 0722.777.144, 0257/272514. 293182

• **Ofer spre** închiriere apartament 1 cameră, ultracentral, parter, ideal pentru birouri, 150 euro/lună, 0754.258.110. 297524

• **Ofer spre** închiriere garsonieră, confort I, mobilată, Micălaca, strada Simfoniei. Telefon: 0722.407.881. 305369

• **Primesc o** fată în gazdă. Informații: 0257/218.984, 0749.381.079. 305413

• **Primesc 2** tineri în gazdă. Telefon 0257/287231. 306314

SPAŢII COM-ARAD

• **Închiriez spațiu** comercial pe Meținanu, 24 mp, recent amenajat. Telefon 0744.844.127. 286701

• **Coafură strada** Mioriței închiriază post cosmetică, post manichiură. Telefon 0758.484.419. 312830

SPAŢII COM-JUDEŢUL ARAD

• **Vând/ închiriez** magazin mobilă Pecica, str. 2, nr. 160, închiriez hală producție Șofronea, lângă strand. Telefon 0722.239.387. 306367

SPAŢII COM-ARAD

• **Cumpăr spațiu** comercial (100- 200) mp, 0722.344.810. 303756

TEREN-JUDEŢUL ARAD

• **Cumpăr 0.5** ha teren agricol în localitatea Curtici. Ofer 1300 euro. Telefon 0741.132.526. 315618

OFERTE LOCURI DE MUNCĂ

• **Angajăm șofer** profesionist cu atestat, pentru distribuție. Tel 0729.155.540. 318056

• **Angajăm șoferi** profesioniști cu experiență pe autobasculantă. Telefon 0722.281.516, 0723.640.616. 315619

• **Angajăm ascuțitor** scule pentru industria lemnului. Informații telefon 0735.878.680. 300544

• **Angajăm automacaragii** sau șoferi profesioniști pentru calificare de macaragiu, 0733.325.613. 306357

• **Angajăm barmană- ospătară,** zona Aradul- Nou. ☎: 0746.636.580. 315441

• **Angajăm brutari** patiseri cu sau fără experiență, domiciliul Arad, 0730.030.106. 300111

• **Angajăm casieră** schimb valutar. Telefon 0745.509.405. 312874

• **Angajăm coordonator** lucrări servicii curățenie cu mașină proprie, 0755.566.656, 0752.587.145. 315670

• **Angajăm două** femei pentru bar, în zona Vlaicu, vârsta maximă 38 de ani. Telefon 0745.534.939. 30714

• **Angajăm femei** de servici, ospătari, bucătari cu experiență. Telefon: 0740.237.728. 301904

• **Angajăm foste** cadre M.I., sportivi, agenți pază cu/fără atestat. Oferim cursuri formare profesională pentru atestat agent pază. ☎0760.256.150. 305724

• **Angajăm mecanic- auto,** electrician- auto, sălător- auto, șofer taxi, portar. 0257/227.056. 301908

• **Angajez mecanic** auto, salariu negociabil, în funcție de cunoștințele practice. Telefon 0740.234.409. 315724

• **Angajez vânzătoare** cu experiență pentru magazin alimentar. Telefon 0744.599.586, 0726.411.010. 315373

• **Angajez vânzătoare** pentru produse alimentare, serioasă, harnică, corectă. Telefon 0745.252.510. 315658

• **Asociație umanitară** recrutează personal pentru muncă de teren. Telefon 0748.636.707. 315624

• **Cafenea central** angajează tinere fete cu aspect plăcut, 0721.541.741. 315254

• **Caut muncitori** în construcții pentru Italia. Telefon: 0754.548.802, 00393389257384. 312830

• **SC angajează** agent curățenie 8 ore, zona industrială, 0755.566.656, 0752.587.145. 312370

• **SC angajează** muncitori calificați, dulgheri și fierari- betoniști. Relații la telefon 0728.107.021. 306386

• **Societate comercială** angajăm 2 tâmplari cu experiență pentru punctul de lucru din Vladimirescu. Informații telefon 0257/276130. 303698

• **Societate comercială** angajează constructori finisori și muncitori necalificați. Telefon 0770.569.201. 306365

• **Societate comercială** angajăm tâmplar. Telefon: 0749.082.176. 310773

• **Tapițerie angajează** tâmplari, la arcuri și lipit burete, Bujac, 0728.874.008. 315621

CERERI LOCURI DE MUNCĂ

• **Șofer categoria** B,C,E fără atestat, experiență în distribuție, doresc angajare, 0721.831.344. 311022

PRESTĂRI SERVICII

• **A A** Acord Garanție 2 ani reparații mașini spălat,0744.241.398, 0357/401569,0257/259146. 281358

• **Acum Repar** mașini de spălat automate ☆cu garanție☆. Telefon 0745.997.066. 315616

• **Ana- Frig repară** frigidere, congelatoare la domiciliu, ☆garanție 1 an! ☆ Informații 0257/210.420, 0745.967.198. 191899

• **Cursuri 200** lei/lună, ●masaj, reflexoterapie, ●manichiură, pedichiură gel(false), ●frizerie- coafură. 0724.442.686. 193565

• **Executăm lucrări** construcții interior exterior, calitate, curățenie, punctualitate, negociabil, 0755.017.044. 315666

• **Executăm tencuieli,** zugrăveli, faianță, gresie, zidărie, șpaleți. 0728.172.700. 315374

CONSTRUCŢII

• **Acasă balast,** nisip, sorturi, pământ, mraniță, între 2- 5 mc, 0741.972.216. 285497

• **Balast, nisip,** sorturi, orice cantitate, duc molozul, factură, județ! 0745.036.969, 0722.389.480. 218952

• **Vând țiglă** Leu și 3 teracote. Tel. 0747.994.594. 312877

• **Vând deșeuri,** lemne tăiate și întregi, nisip, balast, pământ. 0742.900.530. 281718

AUTO ROMÂNEŞTI

• **Vând Dacia** Berlină, an 2003, stare foarte bună. Telefon: 0740.221.415. 315433

AUTO STRĂINE

• **Chevrolet Lacetti,** 1,4 cmc, 2006, km 41.500, negru full, unic proprietar, garaj, stare excepțională, preț la vedere, 0723.528.658. 306340

ELECTRONIC PLUS

• **VÂND ieftin electrocasnice second, lăzi, combine, mașini spălat haine, vase, uscătoare, televizoare, anvelope, vitrine comerciale. Rate angajaților, pensionarilor vârstă- boală, ☎0769.005.400.** 8694

MOBIDOM

• **Vând masuță** ovală, Germania placă marmură, 1.46x0.80 m, 220 euro, 0741.051.562, 0357/409.035, 0741.051.585. 300500

• **Vând mobilă,** bucătărie, dormitor, masă, colțar, sufragerie, țarc copii, pătuț saltea, etc. 0747.866.482. 300547

PIERDERI

• **Pierdut carte** intervenții registru special și comunicare casă de marcat Datecs MP55, seria 12234545 și număr de ordine 025052. Le declar nule. 315446

PLANTE-FLORI

• **Vând 5** tone grâu, preț negociabil, 0742.073.416. 284280

ANIMALE-PĂSĂRI DOMESTICE

• **Vând pui** de carne, diferite mărimi, 0748.322.489. 292533

MAŞINI,UTILAJE,INSTALAŢII

• **Vând tractor** Styer 170 CP, John Deer, 250 CP, plug 4 capuri, reversibil, scarificator, 7 ghiare, 0722.255.419. 305229

ÎMPRUMUTURI FINANCIARE

• **Ofertă! Valută** rapid cu 2- 3% plata la final, telefon: 0721.492.429. 300454

CITAŢII

• **Este chemat** în instanță în fața Judecătoriei Arad, munitul Trandafir Mihai în calitate de pârât în dosar nr. 1791/55/2011, cu termen la data de 14.09.2011, în proces cu reclamanții Dila Terentie și Dila Viorica.315387

• **Se citează** Feher Alexandru în data de 15.09.2011 la Judecătoria Arad, ora 9:00 pentru succesiune, în contradictoriu cu Belean Simona - Claudia, în dosar civil 8208/55/2011. 315365

DIVERSE

• **Biciclete de** vânzare din Germania, damă, bărbați cu 200 și 250 bucata. Arad, telefon: 0748.991.412. 312381

• **Cumpăr cupru,** alamă, radiatoare, inox, fier vechi, argint, cositor, baterii vechi, porci, vaci, pene noi- vechi, 0748.607.706, 0758.566.636. 299970

• **Cumpăr dosare** ANRP cu decizii sau evaluări, plata pe loc. Tel: 0786.935.178. 296297

• **Cumpăr fier** 0,85 lei, cupru, alamă, aluminiu, vaci, porci, 0754.490.435. 312549

• **Cumpăr fier,** argint, cupru, alamă, baterii, pene, caroserii, vaci, radiatoare, motoraşe, aluminiu, inox, etc. 0741.435.116. 303703

• **Cumpăr pene,** caroserii, fier, argint, cupru, motoraşe, alamă, baterii, vaci, radiatoare, aluminiu, inox, ş.a.m.d. Tel: 0746.404.475. 303703

• **Cumpărăm fier** vechi, pene vechi- noi, baterii uzate, acumulatoare, cupru, alamă, aluminiu și neferoase la preț bun, 0741.990.119, 0753.790.354. 299971

• **Vând masă** masaj portativă 700 lei, scaun frizerie 1800 lei. 0724.442.686. 297583

• **Vând solar** bronzat (Kettler), orgă Yamaha mașină spălat vase, aragaz electric, mașină uscat haine, cauciucuri. 0747.866.482. 300547

• **Vând urgent** tichet Rabla, mașină cusut Singer mică veche. 0257/380.106. 315387

• **Vând vaucher.** 0757.040.984. 312818

• **Vând voucher,** program Rabla 2011. Telefon 0735.155.132. 315378

AI NEVOIE DE BANI? EXISTĂ ALTERNATIVĂ!

SOLUȚIA ESTE LA NOI!

2000 EU.....22 EU/LUNĂ
5000 EU.....56 EU/LUNĂ
10.000 EU.....112 EU/LUNĂ

WORLD INVEST HOLDING S.R.L.
BDUL REVOLUȚIEI NR 24, ET 1, AP.12 ☎ 0357-411-415; 0772-221-204
ORAR : L-V: 9-18; S: 9-13
(H-142904)

IOANA BUBULETE IPURL

Cu sediul în Arad, str. Blajului, nr.3, ap.1, lichidator al **SC IMPERIAL CO LTD SRL**, cu sediul în loc. Vladimirescu FN, anunță vânzarea prin licitație publică cf. Legii nr. 85/2006, a unei **mașini de ambalat produse** pornind de la un preț de 6.773,40 RON și a unui **utilaj de ștantat** smart jet Leibinger pret 3.026,88 lei.

Licitația va avea loc la sediul lichidatorului judiciar în data de 24.08.2011, ora 14.00.

Garanția de participare este de 10% și se achită până la ora 13.00, ziua licitației la sediul lichidatorului. La prețul de adjudecare se adaugă TVA. Relații suplimentare se pot afla la tel.0740234433.

IOANA BUBULETE IPURL

Cu sediul în Arad, str. Blajului, nr.3, sc. A, et.1, ap.7, lichidator al **SC LUCAS MOB TRADING SRL**, cu sediul în loc. Arad, str. Ilarion Felea nr.63 anunță vânzarea prin licitație publică a **imobilului situat în loc. Arad, Str.Ilarion Felea, nr.63, în suprafață de 706 mp teren, compus din hală de producție**, în suprafață utilă de 244 mp, înscris în CF nr.307475-C1-U43 de Arad nr. topo. 3213/a/2/25/1/1/II pornindu-se de la un preț minim de 144.000 lei.

Se scoate la vânzare și **autoutilitară N1 Mercedes Benz cu caroserie BA suprastructurată deschisă, model Sprinter 309 CDI, an fabricație 2007** prin licitație publica cu un preț minim de pornire 57.600 lei.

Licitația va avea loc la sediul lichidatorului în data de 22.08.2011, ora 14.00.

Garanția de participare este de 10% și se achită până cel mai târziu la ora 13.00, ziua licitației. Relații suplimentare se pot afla la tel.0740234433 sau la sediul lichidatorului. (H-313587)

SZ masini unelte

S.C. S.Z. MASINI UNELTE S.R.L.

SOCIETATE CU CAPITAL STRĂIN, care își desfășoară activitatea în Zona Industrială NV Arad, angajează:

- **Frezor**
- **Rectificator universal**

Persoanele interesate să lucreze în condiții deosebite, într-o hală nou construită beneficiind de o salarizare atractivă, sunt rugate sa își depună un C.V. la sediul firmei, pe e-mail sau pe fax.

Putem fi contactați la:
Sediu: Arad, Str. III - Zona Industrială NV, Nr. 10, Ap5.
E-mail: resurse.umane@szmasiniunelte.com
Telefon: 0372907885 între orele 07:00 – 17:00
Fax: 0257242422 (H-303659)

S.C. J&R CAR S.R.L. Sucursala Arad

angajează **CONTABIL,** cu experiență.
CV-urile se trimit pe adresa de e-mail:
jrcararad@gmail.com
(H-306301)

SOCIETATE COMERCIALĂ

Angajează urgent

- **IMPEGATE AUTO**
- **DISPECERE AUTO**
- **MECANICI AUTO**
- **SPĂLĂTORI AUTO**
- **ŞOFERI CU EXPERIENŢĂ**

Oferă
- condiții deosebite de muncă
- salarizare deosebită

Informații la 0743.831.405
(H-297157)

AZOMA

ANGAJEAZA :

-SUDOR si
- OPERATOR MASINA DEBITAT
OXY-ACETILENA SI PLASMA

Se ofera :
- salar atractiv + bonuri de masa
- o masa in cadrul programului de lucru

Informatii la telefon : 0742-105823

(H-293619)

SCP EXPERT SPRL
practicieni în insolvență

EXPERT SPRL Arad societate civilă profesională de lichidări, scoate la vânzare prin licitație publică, deschisă, cu strigare următoarele active:

-Bloc de nefamiliști - Ferma 3 Semlac la prețul de 105.000 lei;
-Foraj alimentare cu apă - Ferma 5 Semlac la prețul de 800 lei;
-Foraj alimentare cu apă - Ferma 12 Semlac la prețul de 800 lei;
-Foraj alimentare cu apă - Ferma 15 Semlac la prețul de 800 lei;
-Magazia Dacia situată în Pecica nr. 100, suprafață construită 1302 mp la prețul de 44.000 lei;

Prețurile de vânzare nu cuprind TVA. Bunurile aparțin debitoarei **SC AGROINDUSTRIALA LEGUMICOLA SA Pecica** jud. Arad, societate aflată în procedura falimentului, dosar 2280/108/2007 al Tribunalului Arad. Construcțiile se vând fără teren, acesta nefiind proprietatea debitoarei.

Licitația va avea loc la data de **06.09.2011** ora 13,00 la sediul lichidatorului judiciar din Arad str. Dimitrie Bolintineanu nr. 5 .

Caietul de sarcini și regulamentul de desfășurare a licitațiilor se pot consulta la sediul lichidatorului judiciar din Arad, str. Bolintineanu, nr. 5 la prețul de 124 lei inclusiv TVA.

Poate participa la licitație orice persoană fizică sau juridică, care până la ora licitației a depus o garanție de participare egală cu 10% din prețul de pornire exclusiv TVA.

În caz de neadjudecare a bunurilor în licitația din 06.09.2011 licitația se va relua în data de 20.09.2011 la aceleași prețuri de strigare.

Informații suplimentare se pot obține la telefoanele 0257259740, 0723562433. (H-313590)

ÎNCHIRIEM

SPAŢII PENTRU BIROURI SAU REPREZENTANŢE
ÎN CENTRUL ARADULUI
ÎN ZONA ZIRIDAVA
INFORMAŢII la TELEFON
0357-408 275; 0357-408 276 (H-284440)

Publicitate 0257-210.775

Terase şi grădini în tonuri pastel

O greşeală frecvent întâlnită este plantarea deasă a stratului de flori.

ARAD. Grădinile mici par mai mari dacă în locul contrastelor puternice se folosesc culori mai puține și nuanțe mai moi. De exemplu, rozul pastel, albastrul deschis și galbenul pal, așezate unul lângă celălalt, amestecate cu puțin alb, vor crea un efect armonios. Culorile pastel, mai ales albul și galbenul, se impun în fața celorlalte nuanțe, în special în zilele mohorâte sau la căderea serii. Dintre nuanțele de galben, să alegem un galben deschis ca de sulf. Ca accesorii elegante putem include în proiectul nostru ierburi decorative sau flori cu petale verzui.

Pentru a sparge uniformitatea fundalului de ciucușoară și sporul casei, să plantăm câteva flori solitare mai înalte. Astfel vom obține un aranjament variat, bogat în modele. Trebuie să decidem dacă vom cumpăra răsaduri în ghiveci cu rădăcini puternice sau răsaduri însămânțate de noi înșine, repicate o singură dată. Dacă ne decidem asupra unor răsaduri mai mici și le plantăm mai rar, atunci acestea vor avea nevoie de îngrijire mai îndelungată (plivire) și va trebui să așteptăm mai mult și înflorirea.

O greșeală frecvent întâlnită este plantarea deasă a stratului de flori, de multe ori datorită răsadurilor de proastă calitate. Răsadurile solitarelor, adică plantele mai înalte destinate grupurilor mai restrânse, sunt vândute de multe ori la dimensiuni atât de mici, încât grădinarii amatori le iau drept plante secunde, deci plantabile în grupuri mari, la distanțe foarte mici una de cealaltă. Rezultatul va fi că aceste plante vor crește mult prea înalt. E adevărat că uneori ne putem bucura și de acest fapt, pentru că în acest caz plantele ajung mai repede la maturitate.

În funcție de vreme, de calitatea răsadurilor și de îngrijirea dată, plantele ne vor oferi mult așteptata priveliște ideală doar pe la sfârșitul lunii iulie.

Sarcinile de îngrijire joacă un rol foarte important în viața plantelor, deoarece îndeplinindu-le, acestea își pot păstra frumusețea mai mult timp.

Amenajare deosebită FOTO: FAN

Mix de culori FOTO: FAN

Îngrijirea plantelor

Părțile ofilite ale fluturașilor albi, cu flori relativ mari, trebuie tăiate în special pentru aspect. În schimb, gura leului trebuie ciupită din timp pentru ca planta să nu-și utilizeze energia de prisos pentru formarea semințelor, ci mai degrabă, să se dezvolte pe lățime, să devină mai deasă și să facă alte flori.

Chiar dacă dorim să păstrăm semințe pentru florile din anul următor, putem aștepta liniștiți până la sfârșitul verii sau toamnei.

Atunci, eventual, putem lasă câteva plante să dea semințe. Am putea alege chiar și un singur exemplar din fiecare grup de flori pentru producerea semințelor pentru anul următor. Cârciumărese le trebuie ciupite destul de des. Florile lor sunt rezistente iar buchetele pestrițe puse în vază se păstrează timp îndelungat.

În schimb, acul Cleopatrei sau floarea-păianjen se ciupește destul de rar, pe de-o parte pentru că mugurii noi cresc pe vârful lăstarilor, iar pe de altă parte, fructele care cresc și ele în vârf dau florii toată frumusețea.

Citrice plantate în ghiveci

ARAD. Dacă spațiul este limitat ori temperaturile din mediu nu sunt cele corespunzătoare pentru a planta citrice, nu dezarmați. Vă puteți bucura din plin de acești arbuști pe tot parcursul anului. Metoda este simplă: cultivarea citricelor în ghiveci. Vă trebuie un arbust, eventual altoit dacă doriți fructe, un ghiveci mai mare, amestec de pământ, substanțe fertilizatoare lichide sau granule. Dacă îl țineți în interior, mai aveți nevoie de pietricele pe care să le puneți în tavă (pentru a-i oferi mai multă umezeală, se procedează la fel ca la orhidee: se așează ghiveciul pe un strat de pietricele, în tavă și apoi se pune apă; pietricele ajută ca apa să nu ajungă la fundul ghiveciului și astfel să dăuneze rădăcinilor) și, eventual, o lampă pentru a-i oferi mai multă lumină. În zonele în care temperaturile scad în mod regulat sub -3 grade Celsius, arbuștii trebuie aduși în casă, într-un loc luminos, în care să fie protejați de îngheț. Aproape orice fel de citrice pot fi cultivate în ghiveci, cel puțin pentru o perioadă. Lămâiul și grepfrutul, care de obicei devin arbori voluminoși, vor ajunge destul de repede să consume tot spațiul oferit de ghiveci. Cel mai bine este să alegeți varietăți mai mici, pitice, cum sunt lămâi Meyer, lămâi verde Bearss, mandarin Satsuma, etc. Aceste varietăți vor rămâne sănătoase și vor face fructe mai mulți ani. Alegeți un ghiveci mai mare, cu volum de aproximativ 60 de litri. Binecunoscutul ghiveci tip „jumătate de butoi" este foarte potrivit. Ghivecele de plastic sau teracotă cu diametrul de 76 - 91 centimetri sunt la fel de bune. Cele de plastic vor transmite mai repede căldura soarelui înspre rădăcini, lucru care nu este neapărat benefic. Containerele de lemn nu sunt foarte bune pentru că putrezesc. Ele trebuie „căptușite" mai întâi cu un material protector. Indiferent de tipul de ghiveci pe care îl alegeți, acesta trebuie să aibă găuri pentru a se drena apa; dacă este nevoie, faceți dumneavoastră câteva găuri în plus, în direcția sursei de lumină, dar nu le acoperiți cu pietricele (așa cum se face de obicei pentru a nu lăsa pământul să se scurgă afară). Pentru a facilita drenajul și pentru a asigura o bună circulație a aerului, ridicați puțin ghiveciul. Folosiți un amestec de pământ steril, special pentru plantele de ghiveci.

Nu folosiți niciodată pământ obișnuit din grădină, chiar dacă acesta este de o calitate bună. Odată așezat în ghiveci, pământul de grădină devine foarte dens și nu lasă apa să se scurgă ușor.

RUSTIC
Tot mai mulți preferă situl tradițional, simplu dar de efect. FOTO: FAN

Sisteme de iluminat pentru sere

ARAD. Dacă plantați semințe pentru a crește răsaduri în interiorul casei, veți avea nevoie de anumite tipuri de iluminat. Alegerea va depinde de numărul de răsaduri cu care începeți și de arealul care trebuie iluminat. Variantele se întind de la veioze cu un bec, până la becuri cu o intensitate ridicată, de până la 1000 watts. Puteți să achiziționați un produs care folosește doar un bec sau puteți achiziționa o structură mai complexă, gata fabricată și disponibilă. Orice sistem de iluminat veți alege, ar fi bine să îi montați un temporizator. Iluminatul de încăpere este mai puțin intens decât cel oferit de soare și trebuie să funcționeze între 14 și 16 ore pe zi. Un temporizator funcționează mai bine decât memoria dumneavoastră. Cea mai bună iluminare pentru perioada când începeți să plantați semințele este obținută prin luminile de mare intensitate. Încep de la 400 watts și vor ilumina o zonă de 0,300 metri pătrați. Sistemul de iluminat cu cea mai mare intensitate este de 1000 watts, care acoperă o zonă de aproximativ 0,800 metri pătrați.

EVIDENȚIAZĂ-TE!

Talon valabil până în 31 august 2011

Text: DATA apariției:.....

Date personale:

Nume şi Prenume:

Telefon:

Buletin de identitate:

TALON + PREȚUL CATEGORIEI AFERENTE

Anunțurile se preiau zilnic, la ghișeu, până în ora 16[00], după această oră, se pot prelua doar prin intermediul sistemului online de preluare al anunțurilor disponibil pe www.jurnalaradean.ro . Anunțurile de mică publicitate din Jurnal Aradean se publică pe baza talonului din ziar
Redacția nu își asumă responsabilitatea pentru conținutul anunțurilor de mică publicitate!
JURNAL ARĂDEAN

TEREN DE VÂNZARE
LA DRUMUL EUROPEAN E68, KM 11
ARAD - NĂDLAC, la 4 km față de ARMONIA CENTER
SUPRAFAȚA 45.000 m², POSIBILITATE DE CURENT ŞI GAZ
TEL: 0751 079 900
(H-313593)

Făcătoarea de minuni, FLORICA vine în ajutorul dumneavoastră cu cele mai puternice leacuri știute numai de ea pentru rezolvarea oricărei probleme avute. Elena din Arad: am fost despărțită de soțul meu timp de doi ani și m-am împăcat cu el.
Sunați la 0742409982
(H-303307)

S.C. angajeaza
MECANICI AUTO.
Pentru informatii sunati la
0257219014 si 0729039048.
(H-300468)

RECLAME

DECESE

Cu imensă tristeţe în suflete anunţăm că, iubitul nostru soţ, tată, tată socru, bunic şi cuscru,

maior (pensionar)

MOCUŢA GHEORGHE

a încetat din viaţă, după o scurtă dar grea suferinţă, la vârsta de 62 de ani.

Funeraliile vor avea loc astăzi, 16 august a.c., ora 16.00, de la Capela Cimitirului Pomenirea.

Familia îndoliată Mocuţa

O inimă bună a încetat să mai bată, un suflet nobil s-a ridicat la Cer lăsând în urmă o nemărginită durere. Recunoştinţă veşnică celui care a fost frate, cumnat şi unchi

ALEXA IOAN,

în vârstă de 64 ani.

Înmormântarea va avea loc astăzi, 16 august 2011 ora 13:00 la Cimitirul Pomenirea. Nu te vom uita niciodată!

Sora Rodica, cumnatul Pişta, nepotul Adi cu soţia Cristina şi copiii

---

Cu adâncă tristeţe în suflet anunţăm dispariţia celei care a fost mătuşă

LEPĂDATU ANGHELINA.

Nu te vom uita niciodată!

Nepotul Şeandru Marius şi Rodica

CONDOLEANŢE

Suntem alături de familia Mocuţa în greaua încercare pricinuită de trecerea în eternitate a dragului nostru vecin,

mr. rez.

MOCUŢA GHEORGHE.

Dumnezeu să-l ierte şi să-i aline familia!

Familiile: dr. Dumitra, dr. Aciocârlănoaei şi Cherici

Cadrele didactice şi personalul administrativ de la Grupul Şcolar „Jozef Gregor Tajovsky" din Nădlac îşi iau rămas-bun şi pe această cale de la cel care a fost

Prof.

ANDREI VRCHNIANSKY

care s-a stins din viaţă după o grea suferinţă în data de 13.08.2011 şi a fost înmormântat în data de 15.08.2011. Dumnezeu să-l odihnească!

Suntem alături de cumnatul şi unchiul nostru Mihai, în dureroasa despărţire de soţia sa,

BONTA JENI.

Dumnezeu să o odihnească în pace!

Familia Bonta Elena, Doru şi Liviu

Transmitem sincere condoleanţe familiei ing. Bonta Mihai, la trecerea în nefiinţă a celei care a fost

ZENA BONTA.

Dumnezeu să o odihnească în pace!

Familia ing. Popovici Traian

Publicitate 0257-210.775

Împărtăşim durerea doamnei dr. Oprin Luci la trecerea în eternitate a tatălui, socrului şi bunicului drag.

Fam. dr. Pavel Adrian - Timişoara

Suntem alături de doamna dr. Oprin Luci şi întreaga familie la durerea cauzată de trecerea în eternitate a tatălui, socrului şi bunicului drag.

Fam. dr. Pavel Ioan - Arad

Împărtăşim durerea doamnei dr. Luci Oprin la trecerea în eternitate a tatălui, socrului şi bunicului drag.

Fam. ing. Popovici Sorin - Arad

Cu adâncă tristeţe în suflet, anunţăm dispariţia celei care a fost cumnată

LEPĂDATU ANGHELINA.

Nu te vom uita niciodată!

Şeandru Saveta şi fratele Şeandru Felică

COMEMORĂRI

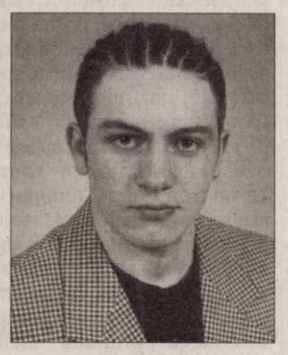

În data de 17 august se împlinesc 40 de zile de când ne-ai lăsat pentru totdeauna în lacrimi şi cu nemărginită durere în suflete, iubitul nostru fiu

FÜLÖP NORBERT DANIEL.

Parastasul va avea loc miercuri, 17 august 2011, ora 17:00, la Cimitirul Eternitatea (U.T.A.) la mormânt.Te vom plânge şi te vom purta mereu cu noi în suflet, în inimă şi în gând.

Părinţii Ştefan şi Angelica Fülöp

Retrăim aceleaşi clipe de durere la împlinirea a 5 ani de când ai plecat, la tatăl ceresc, lăsându-ne trişti şi singuri, scumpul şi iubitul nostru soţ şi tată,

pr. ic. stavrofor

TUDUR TEODOR.

Odată cu plecarea ta s-a stins în noi puterea de-a zâmbi, ne hrănim cu lacrimi în fiecare zi, căci ne-au rămas doar nestemate amintiri ce nu se vor uita nicicând. Dumnezeu să te aibă în grijă şi să-ţi vegheze somnul de veci!

Soţia şi fiul în veci nemângâiaţi

Când se stinge o lumânare o aprinzi din nou, dar când se stinge o viaţă o plângi mereu. Ai fost parcă ieri printre noi, dar a trecut un an de când ai plecat, dragul nostru

KRAKAUER HENRIC (OCSI).

Vei rămâne veşnic în inimile noastre.

Familia îndoliată

S-a scurs un an de tristeţe şi lacrimi de la despărţirea de bunul şi dragul nostru nepot, fin şi verişor

IAGĂR VASILE.

Dumnezeu să-l odihnească în pace!

Familia Blaj şi Andra

Anunţurile de deces se publică GRATUIT!

Se împlinesc 6 ani de la trecerea la cele veşnice a dragei noastre mamă, soacră şi bunică

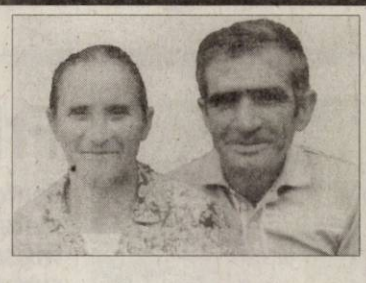

CLEJ VIORICA

şi respectiv 2 ani şi 6 luni de la decesul dragului nostru tată, socru şi bunic

CLEJ ZAHARIA.

Veşnic veţi rămâne în sufletele noastre. Dumnezeu să vă dea odihnă veşnică!

Familia

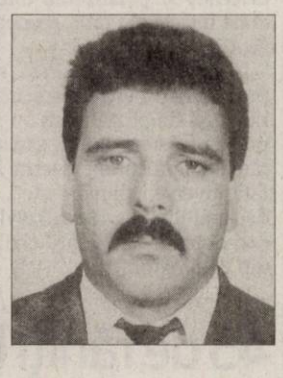

Când se stinge o flacără o aprinzi din nou, dar când se stinge o viaţă o plângi mereu. Ai fost parcă ieri lângă noi, dar în 16 august va fi un an de când ai plecat spre veşnicie dragul nostru soţ, tată, bunic şi unchi

SAMOILĂ MIHAI,

lăsând în urmă un gol imens de durere şi lacrimi.

Te vom plânge mereu: soţia Ica, copiii, nurorile, nepoţii, nepoatele şi toţi cei care te-au cunoscut

---

Sub povara dorului nestins amintim că în 14 august se împlinesc 2 ani de când cel care a fost dragul nostru

VIOREL DUMITRU DAN

a păşit în liniştea eternă, de dincolo de suferinţă. Dumnezeu să-l odihnească!

Familia Moldovan şi familia Chişu

O lumânare, o lacrimă şi o clipă de aducere aminte la împlinirea a 5 ani de la trecerea în veşnicie a celui care a fost soţ, tată şi bunic

HORNEA GHEORGHE.

Dumnezeu să-i dea odihnă veşnică! Nu te vom uita niciodată!

Familia îndurerată

Purtăm în suflet aceeaşi durere şi tristeţe la împlinirea celor patru ani de când a plecat dintre noi cel care a fost soţ, tată, socru şi bunic

TIPEI IOAN.

Nu te vom uita niciodată!

Familia

Azi se împlinesc 15 ani de când moartea l-a luat dintre noi pe iubitul nostru

FODOR IOSIF,

profesor de matematică.

Niciodată nu-l vom uita!

Soţia Ildiko şi fiul Zsolt

Program publicitate:
pe B-dul Revoluţiei, nr. 81
luni-vineri: 8.00-18.00,
duminică: 9.00-13.00,
pe Poetului 1C (hala 36)
luni-vineri: 9.00-16.00.

Tareque Masud FOTO: FAN

Regizorul Tareque Masud a murit

DACCA. Regizorul Tareque Masud, realizatorul primei pelicule din Bangladesh nominalizate la Oscarul pentru cel mai bun film străin, a murit, sâmbătă, la vârsta de 55 de ani, într-un accident rutier.

Masud se afla într-un microbuz, alături de soția sa, Catherine, și de mai mulți profesioniști din media și cinematografie, vehiculul intrând cu fața într-un autobuz în afara capitalei Bangladeshului, Dacca. Pe lângă regizor, managerul de televiziune Ashfaque Munier Mishuk și alte trei persoane au murit sâmbătă în urma coliziunii.

Tareque Masud a regizat o serie de filme apreciate de critici, incluzând "The Clay Bird/ Matir Moina" (2002), care a obținut un premiu FIPRESCI la Festivalul de la Cannes și a fost primul film din Bangladesh nominalizat la Oscar. Acțiunea filmului a avut la bază experiențele regizorului în timpul războiului de independență din 1971, pe când acesta era student.

SURSA: MEDIAFAX

Frig şi ninsori în Noua Zeelandă

Conform prognozelor meteorologice, valul de frig se va atenua abia în cursul zilei de joi.

Ninsorile abundente au blocat mai multe drumuri. FOTO: EPA

WELLINGTON. Ninsorile abundente căzute în Noua Zeelandă, însoțite de cel mai grav val de frig din ultimii 50 de ani, au determinat închiderea mai multor drumuri, întreruperi ale alimentării cu energie electrică și paralizarea unor zone întregi ale țării, relatează AFP.

„Oamenii trebuie să se pregătească pentru ce e mai rău și să fie pregătiți să nu-și poată părăsi locuințele sau să rămână fără curent electric și fără diverse echipamente", a declarat Rian Van Schalkwyk, coordonator al apărării civile din Wellington.

În zona orașului Auckland au fost înregistrate cele mai abundente căderi de zăpadă din ultimii peste 40 de ani, a afirmat Philip Duncan, de la serviciul meteo WeatherWatch. Aeroporturile din Christchurch, Dunedin și Queenstown și-au întrerupt activitatea ieri dimineață, iar școlile au rămas închise în zonele cel mai grav afectate de ninsori.

SURSA: MEDIAFAX

45 de răniţi la Indianapolis

INDIANAPOLIS. Bilanțul prăbușirii accidentale sâmbătă a unei scene pe care trebuia să aibă loc un concert de muzică country în orașul Indianapolis, statul american Indiana, a crescut duminică la cinci morți și 45 de răniți, au anunțat autoritățile locale, citate de AFP.

Accidentul s-a produs în zilele târgului statului Indiana.

După ce o alertă de furtună fusese emisă chiar înainte de începerea concertului, o pală de vânt violentă a provocat brusc prăbușirea scenei în jurul orei 21. Prima parte a spectacolului tocmai se terminase și spectatorii așteptau intrarea în scenă a grupului Sugarland când „scena a început să se răsucească și tribunele au început să se cutremure. Mulțimea s-a îngrămădit încercând să fugă", a relatat un martor canalului local de televiziune WTHR.

Grupul Sugarland a prezentat condoleanțe familiilor victimelor printr-un mesaj transmis prin Twitter. Târgul a fost închis duminică și se va redeschide luni cu o ceremonie în onoarea victimelor tragediei.

SURSA: AGERPRES

Dalai Lama, în Toulouse

TOULOUSE. Peste 7.000 de practicanți ai budismului și simpatizanți au urmărit, sâmbătă, la Toulouse, prima dintre cele trei zile de conferințe ale lui Dalai Lama, liderul spiritual al tibetanilor, o participare record pentru un astfel de eveniment. Primit cu aplauze, Dalai Lama s-a așezat pe un tron ridicat în mijlocul scenei unei săli de spectacole, de unde a ascultat „sutra inimii", recitată de o practicantă. Dalai Lama e considerat de cei care îl venerează drept încarnarea primului Dalai Lama, născut în 1391.

SURSA: MEDIAFAX

OANA

Este pasionată de modă și îi place să pozeze.

SALVAŢI CÂINII!

Activiștii pentru drepturile animalelor au organizat o demonstrație pentru a se opune consumului de carne de câine în centrul Seoul, Coreea de Sud. FOTO: EPA

Premii pentru cineaştii români

Cea de-a 64-a ediție a Festivalului de Film de la Locarno a avut loc în perioada 3 - 13 august.

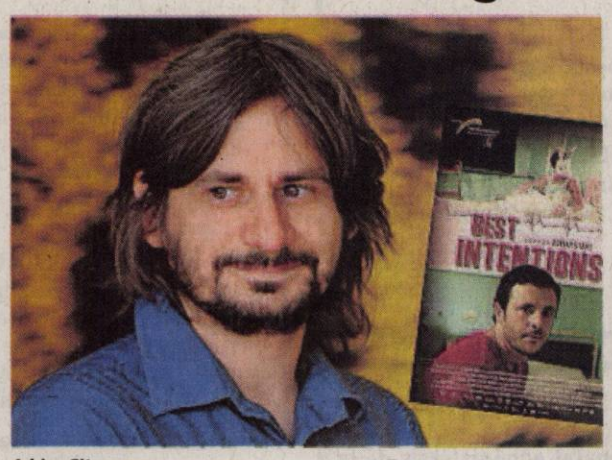

Adrian Sitaru FOTO: FAN

BUCUREŞTI. Anul acesta, la Festivalul de la Locarno, încheiat sâmbătă seară, filmul „Din dragoste, cu cele mai bune intenții" de Adrian Sitaru a obținut premiile pentru regie și cel mai bun actor în rol principal - Bogdan Dumitrache, în timp ce animația „Crulic - Drumul spre dincolo", de Anca Damian, a primit o mențiune specială din partea International Federation of Film Societies. Totodată, coproducția româno-italiană "Șapte opere de milostenie/ Sette opere de la misericordia" a primit premiul al doilea din partea juriului Junior și premiul Don Quijote din partea International Federation of Film Societies.

„Locarno este un loc bun pentru lansarea unui film. Dacă ia un premiu, și mai bine", a spus Crișan, adăugând că filmele românești sunt apreciate la acest festival. Despre premierea lungmetrajului său de debut, „Morgen", la Festivalul de la Locarno de anul trecut, Crișan a menționat că acest lucru i-a adus filmului o mai mare expunere, organizatorii altor festivaluri acordând o mai mare atenție peliculei.

Marian Crișan a fost și anul acesta prezent în cadrul Festivalului de la Locarno, cu scurtmetrajul „Camelia", în secțiunea Corti d'autore, dedicată filmelor scurte ale unor cineaști care au regizat deja și lungmetraj.

SURSA: MEDIAFAX

Tautou rămâne pe scenă

PARIS. Faimoasa actriță franceză Audrey Tautou și-a dezmințit propria declarație făcută anterior că ar dori să părăsească lumea filmului. Într-un interviu acordat zilele trecute cotidianului britanic Daily Telegraph ea declarase: „Eu voi înceta să mai joc curând în filme", subliniind că în lume există o mulțime de alte activități interesante, cărora ar dori să li se dedice, între care pictura și călătoriile pe mare. Duminică, regizorul Pierre Salvadori a declarat că Audrey a revenit asupra declarației sale anterioare. Se pare că publicația britanică nu a reprodus exact afirmațiile sale, care „au fost greu de înțeles". Ea a terminat de curând filmările la pelicula „La delicatesse", dedicat „capriciilor iubirii", a regizorului francez David Foenkinos, o adaptare după romanul omonim al acestuia. De altfel, Tautou a semnat deja contracte pentru alte trei filme, între care „Therese D.", o peliculă pe care regizorul francez Claude Miller o va turna după celebrul roman al lui Francois Mauriac „Therese Desqueyroux".

Audrey Tautou FOTO: EPA

SURSA: AGERPRES

Au renunţat la divorţ

WASHINGTON. Actorul Daniel Baldwin încearcă să se împace cu soția sa și cei doi au renunțat la actele de divorț, a afirmat soția starului american într-un interviu acordat ziarului The Oregonian. Daniel Baldwin a depus actele de divorț luna trecută după ce i-a fost acordat un ordin de restricție împotriva soției sale. Potrivit ziarului, un tribunal din comitatul Clackamas a respins recent ordinul de restricție. Managerul lui Daniel Baldwin nu a dorit să dea declarații în acest sens. Joanne Baldwin spune ca trăiește separat de soțul ei, însă cei doi au custodia comună a celor două fiice, cu vârsta de 1 și 3 ani. Ea a fost închisă la data de 13 iulie după ce actorul a afirmat că aceasta devine violentă când bea și l-a amenințat că-l va ucide. SURSA: AGERPRES

Daniel şi Joanne FOTO: FAN

Scurgere de petrol în Marea Nordului

HAGA. Compania petrolieră anglo-olandeză Shell se confruntă cu o scurgere de petrol la o conductă din Marea Nordului, în largul coastelor britanice, a anunțat vineri un purtător de cuvânt al companiei. Scurgerea a fost descoperită după ce o pată de petrol a fost descoperită în apropiere de platforma producției petroliere Gannet Alpha, la circa 180 de kilometri est de Aberdeen.

Un submarin acționat prin telecomandă a fost folosit pentru stabilirea originii scurgerii de petrol și la scurt timp puțul a fost închis pentru a suprima presiunea în conductă, a precizat el. O navă care are la bord echipament special pentru a combate scurgerile de petrol și un avion participă la operațiuni. SURSA: MEDIAFAX

FONDAT 1989, APARE LA ARAD, TEL. 0257/281.802, E-MAIL: REDACTIA.JURNALARADEAN@INFORMMEDIA.RO; PUBLICITATE.JURNALARADEAN@INFORMMEDIA.RO

Decorează-ţi casa în culoarea pământului
PAGINA 11

JURNAL ARĂDEAN

Iulia Paşca speră în calificarea României
PAGINA 9

MIERCURI
17 AUGUST 2011
ANUL XXIII, NR. 6381
16 PAGINI - 1,2 LEI

29° Temperaturile se vor situa între 17 şi 29 grade. Vântul va sufla cu 18 m/h

DIMINEAŢA AMIAZA SEARA

În loc de monezi, SMS-uri FOTO: FAN

Parcare plătită cu mobilul

ARAD. Mişcarea arădeană propune administraţiei locale un sistem de plată al părcării prin SMS. Considerat a fi mult mai eficient, comod şi chiar profitabil, reprezentanţii Mişcării consideră că implementarea lui e viabilă ca o variantă complementară a actualului sistem. /P.5

Succes în festival la Szeged

ARAD. Compania de Teatru Aradi Kamaraszinhaz a fost apreciată la Festivalul Thealter International de la Szeged şi la Festivalul Danko Pista de la Csillag. /P.12

Au început căutările FOTO: FAN

Caută un cadavru în râul Mureş

ARAD. Pompierii din cadrul ISU Arad au fost solicitaţi să intervină ieri dimineaţă, pe râul Mureş, în zona cartierului Alfa, pentru găsirea unui cadavru. O persoană a anunţat la 112 că a văzut o persoană plutind în râu. /P.8

BIROURI

Gradul de ocupare al birourilor din câteva capitale europene.

Grafica: Jurnal arădean sursa: Capital

Fântânele: efectul butterfly

Viitorul teren de golf de la Fântânele are deja străzile şi fundaţiile clădirilor conturate şi utilităţile trase.

ARAD. A demarat mega-investiţia italienilor în viitorul teren de golf cu 18 găuri de la Fântânele. Până în octombrie anul viitor, aşa cum ne-a precizat unul dintre reprezentanţii proprietarului terenului, întreaga investiţie va fi gata, iar iubitorii golfului vor fi întâmpinaţi în paradisul de la Fântânele. Până atunci, firma arădeană Tehnodomus, cea care a câştigat licitaţia pentru execuţia întregii investiţii de la ieşirea din comună, lucrează în forţă nu doar la un obiectiv, ci la 11. La final, zona ar urma să atragă zeci, sute de jucători de golf, ar urma să creeze sute de locuri de muncă pentru locuitorii din zonă şi, bineînţeles, să schimbe radical faţa comunei Fântânele. Efectele viitorului teren de golf- Butterfly se simt deja în zonă. La momentul lansării proiectului, la finele lui 2010, investitorii nu s-au sfiit să recunoască faptul că au ales locaţia dată pentru cei 1.730.000 metri pătraţi de teren destinaţi complexului de lux, suprafaţă neafectată de industrie şi poluare, pentru vecinătatea cu graniţa, dar mai ales cu Timişoara, pentru legăturile existente şi cele viitoare (drumuri naţionale, aeroporturi şi autostradă). 73 de hectare, pe care se execută acum lucrări, sunt ale complexului de agrement Butterfly Golf, din care 56 revin terenului de golf, spaţiul verde privat ocupând 350.000 de metri pătraţi, iar cel public 150.000 mp. Societatea Bellavista, proprietarea investiţiei de aici, este italo-română, înregistrată în România, constituită din patru grupuri italiene din zona Brescia, care desfăşoară afaceri în sectorul serviciilor, construcţiilor şi instalaţiilor. /P.3

MADRID, CAPITALA ZMT

Zeci de mii de tineri celebrează Ziua Mondială a Tineretului

Abia sosit în capitala Spaniei, pentru a participa la festivităţi, un tânăr portughez desfăşoară steagul naţional, cu puţin înaintea ceremoniei de deschidere. Manifestările vor dura până în 21 august, pe data de 18 fiind anunţată sosirea Papei Benedict al XVI-lea. FOTO: EPA

Crimă violentă la o balastieră din Aluniş

Paznicul unei balastiere a fost omorât în bătaie de un prieten de pahar cu care a băut de Sf. Maria Mare.

ALUNIŞ. Un bărbat de 59 de ani a fost găsit mort în incinta unei balastiere din localitatea Aluniş. Victima era paznicul acestei balastiere, iar cel care l-a descoperit mort a fost un şofer de camion care venise la serviciu. Oamenii legii au demarat cercetările la faţa locului, dar nu le-a trebuit mult până să afle cine este criminalul: chiar prietenul de pahar al victimei, cu care chefuise luni seara. Se pare că tot scandalul ar fi pornit de la o bicicletă căreia victima i-a dezumflat, în glumă, roţile. Bicicleta aparţinea chiar suspectului, iar acesta s-a gândit să îi dea o corecţie pentru gluma proastă. Doar că această corecţie s-a dovedit a fi fatală. După ce l-a omorât în bătaie pe paznicul balastierei, agresorul a luat mopedul victimei şi a plecat spre casă. Poliţiştii l-au depistat în trafic, chiar în timp ce conducea acest moped. /P.8

Salvările, la comun FOTO: JA

Ambulanţa şi SMURD, împreună

ARAD. Judeţul nostru beneficiază de un dispecerat medical integrat, unde vor funcţiona atât dispeceratul Serviciului de Ambulanţă Judeţean Arad, cât şi cel al SMURD. Şefii acestor servicii spun că se preconizează o scădere a timpilor de intervenţie, iar eficienţa actului medical va creşte. /P.8

Amorul mai îndulceşte criza

ARAD. În ciuda recesiunii economice, numărul căsătoriilor faţă de aceeaşi perioadă a anului trecut este în creştere. Mai multe cununii civile şi mai puţine divorţuri, aşa reiese din raportul lunar statistic pentru judeţul Arad. /P.5

Ei sunt vicecampionii FOTO: L.S.

Luptătorii Astrei, vicecampioni

BUCUREŞTI. Ultima etapă a CN de lupte greco-romane, de la Bucureşti, s-a soldat cu victoria echipei arădene CS Astra, care a bătut tot ce a întâlnit în cale. În clasamentul general, CS Astra Arad a terminat pe 2, elevii antrenaţi de Spiridon Stanciu fiind devansaţi de Dinamo, dar terminând înaintea Stelei. /P.9

Nu sunt afectaţi de amânare

ARAD. Ca şi liderii lor de la centru, liberalii şi social democraţii arădeni nu cred că amânarea înscrierii USL la Tribunal a avut cauze de natură politică. De asemenea, spun ei, funcţionarea USL în teritoriu nu este cu nimic afectată de această decizie. /P.5

(H-313114)
Acum în Arad!
20-21 august
Calea Aurel Vlaicu nr. 159 - 161
Zona Fortuna
Şos. Principală
Târg de Covoare
Reduceri de până la 60 %!
Tombolă din oră în oră!
Cadou pentru fiecare cumpărător!
Decupează acest talon şi beneficiezi de 5 % reducere în plus:
Nume
Prenume
Vârsta
carpeta INCOV
www.carpeta.ro
detalii la 0800 811100 apel gratuit

Luat cu asalt FOTO: JA

13.000 pe Ştrandul Neptun

ARAD. Potrivit informaţiilor furnizate de Primăria Arad, în week-endul prelungit care tocmai a trecut, Ştrandul Neptun, a fost vizitat de 13.000 de oameni.

e-mail: info@universulverde.ro;
www.universulverde.ro
Arad, Str. Pădurii nr. 24, (Piaţa Obor),
Tel: 0257 270 090, 0357 408 344,
Fax: 0357 408 345
SC UNIVERSUL VERDE SRL
- Realizăm şi întreţinem spaţii verzi
- Montăm gazon rulat
- Realizăm sisteme de irigaţie
- Punem la dispoziţie toată gama de arbori şi arbuşti ornamentali
Universul Verde
(H-940034)

REMEMBER: 17 AUGUST

1786 A murit Friederic al II-lea, rege al Prusiei, din dinastia Hohenzollern (n. 1712)

1872 S-a născut Traian Vuia, constructor de avioane (d. 1950)

1892 S-a născut Mae West, actriţă, scenaristă americană (d. 1980)

1893 S-a născut Walter Karl Friedrich Noddack, chimist german (d. 1960)

1894 S-a născut Radu Cernătescu, chimist român (d. 1958)

1925 A murit Ioan Slavici, scriitor român (n. 1848)

1940 S-a născut Cornel Haţegan, fizician român

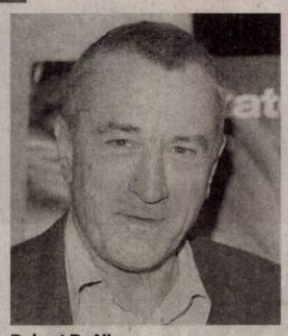

Robert De Niro

1943 S-a născut Robert De Niro, actor american

1951 S-a născut Mihai Chiuaru, pictor român

1955 A murit Fernand Léger, pictor francez (n. 1881)

AU PLECAT DINTRE NOI

Alexa Ioan (1947), Vesa Ioan (1932), Băneş Iuliana (1943), Pădurean Nicolae (1925), Duş Etel (1938), Cherechean Vioara (1937), Bran Aurelia-Victoria (1950), Takacs Tiberiu (1933), Măcian Ana (1943), Luchian Doru (1964), Peterscu Petre (1916), Vârtaciu Silvia (1928).

TELEFOANE UTILE

☎ INFORMAŢII TELEFONICE: 118.932; ROBOT: 1958; ☎APEL UNIC DE URGENŢĂ (SALVARE, POLIŢIE; Pompieri): 112; ☎PRIMARIA MUNICIPIULUI ARAD: Program de relaţii cu publicul (camera 5) luni-vineri între orele 8-20. Tel.: 0257/284.744; tel. centrala: 0257/281.850; ☎S.C. E.ON GAZ ROMÂNIA - Sucursala Arad - Dispecerat şi intervenţie telefon:0357/403.321;☎ DERANJAMENTE CURENT ELECTRIC: 0257/929;☎ INFORMAŢII CFR: 0257/231.777; ☎PROTECŢIA CONSUMATORULUI: B-dul Revoluţiei, nr. 50. Telefon: 0257/257.049; ☎GOSPODĂRIREA COMUNALĂ ARAD S.A.: 0257/270.352; 0729-009.033; 0257/270.352; ☎POLIŢIA DE FRONTIERĂ: 1959; ☎SC CET (Dispecerat şi intervenţie termoficare): 0357/412.244; 0257/ 231.367; 0357/412.233; ☎POLIŢIA LOCALĂ: 0257/939; PROTECŢIA ANIMALELOR: 0357/421204, 0766-581545.

SUDOKU

REGULI: În fiecare bloc sunt câteva cifre între 1 şi 9, stabilite dinainte. Acestea trebuie completate cu cifrele lipsă, în aşa fel încât fiecare număr să figureze o singură dată. De asemenea, cifrele de la 1 la 9 trebuie să figureze o singură dată atât pe rândurile orizontale cât şi pe coloanele verticale ale celor nouă blocuri luate împreună.

ÎNCEPĂTORI

			8	3	1	6		4
			5			8	1	3
		8		2	6			
5	8						3	
7		2		1		5		
4		3			5	7		
2	6			7	4			5
	7		1					9
8	4					1	7	2

AVANSAŢI

	2		1			4	7	
4				6		1		8
7				4				
	1	6			5		3	
				3				
	3		8			6	9	
				8				5
3		9		1				2
	7	5			9		4	

Soluţiile jocurilor din numărul precedent:

ÎNCEPĂTORI

9	5	2	7	1	8	3	4	6
7	4	8	3	9	6	1	5	2
1	3	6	2	4	5	8	9	7
4	8	7	9	5	1	2	6	3
3	6	9	4	7	2	5	1	8
2	1	5	6	8	3	4	7	9
5	9	4	8	2	7	6	3	1
8	7	3	1	6	4	9	2	5
6	2	1	5	3	9	7	8	4

AVANSAŢI

6	5	3	2	9	1	8	4	7
8	1	9	7	4	5	3	2	6
4	2	7	8	6	3	1	5	9
3	9	4	6	5	8	7	1	2
1	8	2	9	3	7	5	6	4
7	6	5	4	1	2	9	3	8
9	3	8	1	2	4	6	7	5
2	7	1	5	8	6	4	9	3
5	4	6	3	7	9	2	8	1

UNDE MERGEM în Arad

CINEMA

DACIA „Dincolo de limite" (SUA), ora 14:00, 17:00; 20:00.

CINEMA CITY

Căpitanul America: Primul răzbunător 3D, orele 14:10, 16:40, 19:10, 21:40

Green Lantern 3D: Protectorul Universului, ora 19:00

Harry Potter şi Talismanele Morţii: Partea 2 – 3D, ora 21:20

Larry Crowne, orele 17:00, 19:20

Marea Mahmureală 2, orele 14:50, 21:30

Maşini 2 – 3D subtitrat, orele 14:30, 16:40

Maşini 2 - dublat 3D, orele 13:10, 15:20, 17:30, 19:40

Omu' de la Zoo, orele 15:00, 17:10, 19:30, 21:50

Planeta maimuţelor: Invazia, orele 13:50, 16:00, 18:10, 20:20, 22:30

Profa rea, dar buuună, orele 14:00, 16:00, 18:00, 20:00, 22:00

Şefi de coşmar, orele 13:50, 15:50, 18:00, 20:10, 22:15

Şefi de coşmar – digital, orele 14:50, 16:50, 19:00, 21:10, 23:15

Super 8, orele 13:40, 16:10, 18:30, 21:00

Transformers 3 – 3D, ora 21:50

EXPOZIŢII

GALERIILE DE ARTĂ „DELTA": „Design Atelier". Expoziţia absolvenţilor 2011 (9-17)

GALERIA DE ARTĂ „ALFA" (B-dul Revoluţiei, nr. 90): „Târg de artă, Arad 2011" (9-17)

SALA CLIO (str. Horea, nr. 8): „Salonul de vară 2011", expoziţie a cenaclului „I. Andreescu" (9-17)

LIBRĂRIILE CĂRTUREŞTI: Expoziţie de pictură a artistului Dan Merişca

COMPLEXUL MUZEAL ARAD (Palatul Cultural, Piaţa G. Enescu 1): Expoziţie de reptile vii, deschisă în cadrul Secţiei Ştiinţele Naturii (orele 9-17)

SĂNĂTATE

CABINET GINECOLOGIC: Arad, B-dul Decebal nr. 11 (lângă Hotel Aradul). EFECTUĂM: DISPENSARIZARE ŞI ASISTENŢĂ LA NAŞTERE ÎN TIMIŞOARA ŞI ARAD, TEST PAP, ECO VAGINAL, CHIURETAJ. Programări la telefon: 0727.008.794.

PIEŢE, TÂRGURI

Azi este zi de piaţă la Pâncota, Beliu, Buteni, Şiclău, Macea, Vânători, Pecica, Şiria şi zi de târg la Beliu şi Buteni.

HOROSCOP

BERBECUL (III.21.-IV.20.)

Dimineaţa sunteţi indispus şi comunicaţi mai greu cu familia. Aveţi ocazia să faceţi cunoştinţă cu o persoană care va juca un rol important în viaţa dumneavoastră.

GEMENII (V.21.-VI.21.)

S-ar putea să vi se ofere un nou loc de muncă sau să fiţi promovat. Mai multe responsabilităţi, dar şi câştigurile sunt mai mari.

LEUL (VII.23.-VIII.23.)

La serviciu, sunteţi încăpăţânat şi colaboraţi greu cu colegii. Fiţi mai flexibil! După-amiază s-ar putea să suferiţi o dezamăgire sentimentală.

BALANŢA (IX.24.-X.23.)

Un coleg în care aţi avut mare încredere vă dezamăgeşte. Dorinţa de independenţă pe care o manifestaţi faţă de prieteni ar putea să vă afecteze relaţiile parteneriale.

SĂGETĂTORUL (XI.23.-XII.21.)

S-ar putea să fiţi bulversat din cauza unor probleme de natură sentimentală. Vă recomandăm să acordaţi mai mult timp activităţilor casnice.

VĂRSĂTORUL (I.21.-II.20.)

Vă preocupă situaţia financiară şi aveţi tendinţa să neglijaţi relaţiile sentimentale. Chiar dacă nu staţi prea bine cu banii, vă sfătuim să găsiţi o cale de mijloc.

TAURUL (IV.21.-V.20.)

Se pare că dimineaţa aveţi mult de alergat, pentru a rezolva probleme legate de o moştenire. După-amiază vă pregătiţi pentru o călătorie lungă.

RACUL (VI.22.-VII.22.)

S-ar putea să vă loviţi de probleme financiare. Nu este cazul să vă lăsaţi demoralizat. După-amiază vă surâde norocul.

FECIOARA (VIII.24.-IX.23.)

Fiţi mai precaut în afirmaţii! Atitudinea unui partener de afaceri vă nemulţumeşte şi vă determină să deveniţi impulsiv.

SCORPIONUL (X.24.-XI.22.)

O veste neplăcută în legătură cu o persoană apropiată vă dă peste cap tot programul. S-ar putea să fiţi nevoit să plecaţi într-o călătorie.

CAPRICORNUL (XII.22.-I.20.)

Este posibil să aveţi o deziluzie în dragoste. Sunteţi mai emotiv decât de obicei şi vă este greu să vă exprimaţi în mod deschis. Nu refuzaţi comunicarea!

PEŞTII (II.21.-III.20.)

Un bărbat mai în vârstă vă ajută cu sfaturi şi reuşiţi să aplanaţi un conflict în familie. Nu încercaţi să vă rezolvaţi singur toate problemele! Astăzi nu vă puteţi concentra prea bine.

„Jurnal arădean" vă ascultă

Între orele 11 - 13, la telefonul 0257.280943, redactorul nostru vă stă la dispoziţie.

ARAD. D-na **Florica Filip,** de la Aluniş, ne solicită să ne interesăm dacă poştaşul are liber marţea, pentru că nu vine deloc în localitate în zilele respective. Diriginta oficiului de la Lipova, Florica Ioviţă, ne-a confirmat că factorii poştali au două zile pe lună liber fără plată şi s-a decis ca acestea să fie luate marţea, pentru că atunci se înregistrează cea mai scăzută corespondenţă.deci, spune diriginta, poştăriţa de la Aluniş nu merge în localitate doar două zile de marţi din lună, contrar celor afirmate de cititoarea noastră. D-na Florica Filip a adus, însă, mult mai multe acuze la adresa poştăriţei, inclusiv că ar cere bani pentru a distribui pensiile cu prioritate celor care „cotizează" şi că, în general, se comportă după bunul plac. Diriginta de la Lipova spune că, într-adevăr, au existat sesizări în această privinţă, însă din partea unei singure persoane, care, se pare, ar avea motive să fie subiectivă. La solicitarea dirigintei, a fost un control de la conducerea judeţeană, care, însă, a infirmat acuzele aduse poştăriţei. **JA-S.T.**

CURS VALUTAR

DENUMIREA VALUTEI	BNR	BCR		BRD		Intesa Sanpaolo Bank		Banca Românească		MKB Nextbank		Alpha Bank		Casa de schimb LUXOR	
		C	V	C	V	C	V	C	V	C	V	C	V	C	V
Euro	4,27	4,22	4,32	4,19	4,34	4,22	4,30	4,24	4,29	4,23	4,32	4,23	4,31	4,21	4,28
Dolar SUA	2,96	2,92	3,06	2,90	3,02	2,92	2,99	2,93	2,98	2,91	3,02	2,91	3,01	2,91	2,99
Forint	0,157	0,0151	0,0162	0,0147	0,0164	0,0155	0,0165	-	-	-	-	-	-	0,0155	0,0158
Gram aur	169														

Vremea

Miercuri, 17 august

www.aradon.ro

16° Temperatura va fi între 14-16 grade. Vântul va sufla cu 15 km/h, dinspre N.

LA ORA 6

29° Temperatura va fi între 27-29 grade. Vântul va sufla cu km/h, dinspre NV.

LA ORA 18

ZIUA PRECEDENTĂ

Arad	29°C	Umiditate:	61%
Lipova	29°C	Presiune:	757mmHG
Chişineu- Criş	29°C	Precipitaţii:	0 %
Săvârşin	29°C	Vânt:	18 km/h
Sebiş	29°C	Direcţie vânt:	N

AZI

Temperaturile se vor situa între 16 şi 29 grade. Vântul va sufla cu 18 km/h, dinspre N. Vremea va fi însorită.

SOARELE

Răsare: 06:34

Apune: 20:43

FAZELE LUNII

01. 08. | 8. 08. | 15. 08. | 23. 08.

MIERCURI	JOI	VINERI	SÂMBĂTĂ
16° 29°	16° 29°	16° 32°	17° 31°
însorit	însorit	însorit	însorit

CALENDAR

Biserica ortodoxă: Sf. Sfinţit Mc. Miron; Sf. Mc. Straton, Ciprian şi Tirs (Post)

Biserica greco-catolică: Sf. m. Miron.

Biserica romano-catolică: Sf. Iacint, pr.

PROGNOZĂ PENTRU TREI ZILE

Temperaturile minime vor fi cuprinse între 16 şi 17 grade, iar cele maxime între 29 şi 32 grade.

Temp.minime: 16 la 17° C

Temp.maxime: 29 la 32° C

JURNAL ARĂDEAN

Str. Poetului nr. 1C, Arad

BRAT Auditat de BRAT

Reclamaţii difuzare: 0257/ 228586

Director editor: Mircea Ţîşcă (8472)
Secretariat: 0257.281802 (centrala), fax - 0257.280655
Şef departament difuzare: Carmen Csordas
Marea publicitate: 0257.280904 (int. 8488); Mica publicitate: 0257.210775
Tiparul executat la: SC Inform Media SRL, Calea Torontalului, DN 6, km 5,7, Timişoara

Redactor şef: Adriana Barbu (8410) Responsabil de număr: Simion Todoca
Secretar general de redacţie: Gabriela Groza (8417) **Departamente: Eveniment:** Simona Butaru (8412), Monica Ardelean (8446), Alin Gherasim, **Politic:** Tristan Mihuţa (8431), Simion Todoca (8425); **Economic:** Andreea Pintea (8419), Margareta Szegö (8435); **Cultură, Învăţământ:** Vasile Filip (8428); **Social:** Diana Duţu (8429); **Sport:** Daniel Scridon (8427), Adrian Hârţău (8433), Leo Sfara (8434);
Tehnoredactare: Ghizela Şerban, Ramona Vidulescu
REDACŢIE : tel. 0257.281802 (centrala); fax 0257.280655 (int. 8490), 0257.281797 (int.8489); e-mail:redactia.jurnalaradean@informmedia. ro, adevaruldearad@informmedia.ro, publicitate.jurnalaradean@informmedia.ro, publicitate.adevarul@informmedia.ro

Imagini de pe şantierul primului teren de golf ce prinde viaţă în judeţul Arad

FOTO: A.B.D.

„Efectul butterfly" la Fântânele

Viitorul teren de golf de la Fântânele are deja străzile conturate, utilităţile trase iar fundaţiile clădirilor sunt turnate.

ARAD. La una dintre construcții - club house - se lucrează la fundație, clădirea principală, situată chiar în mijlocul terenului de golf, desenat ca un fluture, urmând a avea la final o recepție, birouri administrative, spații comerciale, vestiare, zone de relaxare și socializare, o sală de lectură, un salon de bridge, cinci săli de întreținere, trei terase, piscine, o bucătărie etc. E vorba de o clădire cu etaj care va beneficia de locuri de parcare acoperite la parter pentru mașinile de golf. Doar pentru a înțelege investițiile ce prind contur în această perioadă la Fântânele vă indicăm faptul că acest imobil se întinde pe 3.816 mp, că are o suprafață desfășurată de 4.862 mp, aria utilă, și că este una dintre cele câteva construcții de gen care vor fi finalizate pe terenul Butterfly Park. Doar piscina din vecinătatea acestei clădiri are 350 mp.

Terenul, pregătit de înierbare

Chiar și terenul care va avea 18 cupe, cu posibilitatea de extindere la 27, prinde contur acum. Potrivit inginerilor care supraveghează îndeaproape lucrarea (sub privirea vigilentă a beneficiarilor proiectului), terenul este deja pregătit pentru înierbare, pe moment lucrându-se la instalațiile de irigat și drenaj. Dacă ai putea vedea de sus parcul, ai observa deja desenul în fluture al terenului de golf întins pe 56 de hectare. Doar luciul apei (vor fi amenajate aici mai multe lacuri) ocupă 68.000 mp, iar buncărele de nisip 16.112 mp. Tot pentru a contura dimensiunile investiției, putem aminti aici că muncitorii de la Tehnodomus lucrează în aceste zile la cei 30 de kilometri de sisteme de irigații și la cei 7 kilometri de sisteme de drenaj.

Angajații firmei arădene au început, în fapt, lucrul și la centrul administrativ, destinat mai ales celor care se vor ocupa de bunul mers al parcului. Întinsă pe 7.000 mp, clădirea se va învecina cu două terenuri de tenis cu vestiare și un teren multifuncțional. La centrul administrativ, săpătura mecanică este deja făcută, ca de altfel și pregătirea pentru începerea cofrării.

Patru străzi principale

Tot acum prind contur și cele patru străzi principale ale viitorului complex, poate cea mai importantă dintre acestea fiind strada cu nr. 4, care asigură legătura între drumul care leagă Fântânele de Frumușeni de club house, inima investiției. Responsabilii executantului lucrării speră că cele patru străzi vor fi finalizate în toamnă, odată cu utilitățile. Munca la utilități - canalizare, apă, curent - a demarat și ea.

Un pod

La final, în zonă vor fi realizate și câteva podețe din lemn peste canalul de aducțiune Mureș - Tisa Nouă, care străbate terenul (canal care va fi curățat), dar și un pod mare peste acesta (de 38 de metri lungime).

Și un centru sportiv

De parcă munca nu s-ar fi întins peste tot, Tehnodomus a început și lucrarea care vizează ridicarea centrului sportiv polivalent (de curând se turna fundația în zona vestiarelor). Aici vor exista săli de sport, două piscine, teren de fotbal de dimensiuni normale cu gazon sintetic, două terenuri de tenis, un teren polivalent a cărui suprafață de joc va fi tartanul, un teren de volei pe nisip, parcări.

ADRIANA BARBU DĂNILĂ
adriana.barbu@informmedia.ro

CRED CĂ VIN MEMBRII

Mai puțin de zece terenuri de golf și mai puțin de 500 de membri. Acestea sunt cifrele la nivelul României când vine vorba de golf. Proprietarii terenului, care vor construi un teren și mai mare în județul vecin, spun însă că situația se va schimba radical, până la momentul la care Butterfly Park va fi gata, pentru că interesul s-a dovedit a fi unul uriaș. În 2010, la nivelul Asociației Europene de Golf erau înregistrat peste 4.4 millioane de jucători de golf, care aveau la dispoziție peste 6.000 de terenuri. Cei mai mulți jucători înregistrați sunt din Marea Britanie.

Se licitează și în Confecții

ARAD. Locuri de parcare pe bani și în cartierul Confecții. Primăria Arad anunță începerea procedurilor de licitație a locurilor de parcare marcate și numerotate adiacente blocurilor din Confecții în baza „Regulamentului de atribuire/licitare a locurilor de parcare în parcările de reședință din municipiul Arad".

Pentru participarea la procedura de licitație, locatarii din această zonă sunt nevoiți să depună la Primăria Arad, camera 5 (Palatul Cenad), până la data de 22 august, o serie de documente: o cerere tip, documente privind domiciliul/rezidența, o copie după actul de identitate sau actul de proprietate, sau după contractul de închiriere imobil, o copie a certificatului de înmatriculare a autovehiculului/ autovehiculelor deținute în proprietate sau folosință, sau documente privind dreptul de folosință (utilizare) a autovehiculului etc.

Licitația sau, după caz, atribuirea directă a locurilor de parcare din fața blocurilor din Confecții se va face la o dată ce va fi anunțată ulterior de Primărie. E greu de anticipat, însă, dacă aceste locuri de parcare vor isca o bătălie veritabilă între proprietarii de mașini, sau dacă dezinteresul va fi mai mare, locuitorii zonei sperând ca Primăria să nu găsească clienți pentru locurile cu plată, iar ei să poată parca în continuare pe gratis în fața imobilelor.

Licitațiile încep ca de obicei de la 10 lei pe lună pentru un loc de parcare.

JA- A.B.D.

Parcări pe bani și la Confecții

FOTO: JA

Jumătate pe bani europeni

ORADEA. La începutul lunii decembrie 2010, proiectul de realizare a unei „Baze de agrement cu terenuri de golf, de sport, piscine, funcțiuni complementare (club, vestiare, depozite, cabină poartă), căi de acces, parcări, utilități aferente bazei de agrement, comuna Fântânele" a fost lansat oficial. Finanțat prin Programul Operațional Regional, axa prioritară 5 - „Dezvoltarea durabilă și promovarea turismului", proiectul celor de la S.C. BELLAVISTA GOLF VILLAS & RESORT S.R.L urma să se deruleze pe 29 de luni, valorează totală a investiției fiind de 84.567.356,20 lei, din care 43.628.095,00 lei reprezintă valoarea finanțării nerambursabile.

În august 2010, complexul Bellavista Golf Butterfly Resort a primit autorizația de construcție pentru cele 11 obiective de investiții, în baza unui plan urbanistic de zonă aprobat de Consiliul Local Fântânele, realizat din octombrie 2007.

Planurile nu se opresc însă aici, Dacă totul va merge bine, etapa a doua a proiectului va fi demarată: construirea a 1575 de locuințe de vacanță, baze de agrement și baze sportive.

Aradul intră în sărbătoare

FOTO: A.B.D.

Program bătut în cuie pentru Zilele Aradului

ARAD. Aradul intră în sărbătoare de vineri, 19 august, iar Primăria Arad a reușit, în sfârșit, să definitiveze programul manifestărilor care vor ține zece zile. De vineri până pe 28 august, oferta permanentă pentru arădeni vizează Târgul Estival de pe Bulevardul Revoluției, turul Primăriei cu ghid, plimbări cu titicarul, expoziție de incunabule (cărți rare) de la Biblioteca Județeană Arad și plimbări cu biciclete pe traseu prestabilit. Totul va fi dublat de evenimente culturale, sportive și nu numai, gândite pentru fiecare din cele zece zile de sărbătoare.

Zilele orașului debutează vineri cu spectacole folclorice în Bujac, Grădiște și Sânicolaul Mic, cu un vernisaj foto pe platoul din fața Primăriei și cu deschiderea Târgului estival. Sâmbătă, spectacolele continuă în Vlaicu, Alfa, Micălaca și Bujac, duminică e expoziția zoo în Parcul Chinologic Subcetate, iar pe ștrand e „Bagă Marea Bătaie cu Apă".

De luni, seria manifestărilor culturale debutează cu un spectacol al Marionetelor („Marionete la circ"), urmat de unul al Teatrului Clasic („Conu' Leonida față cu reacțiunea"), de concertul coral al Filarmonicii și de încă un spectacol de teatru („Cerere în căsătorie"). Concerte de fanfare, spectacole folclorice și concerte rock, expoziții de trenulețe, valsuri vor condimenta cea de a doua săptămână a sărbătorii.

JA- A.B.D.

Înapoi în anii 80 la Ştrand

ARAD. În ultimele trei zile ale sărbătorii Aradului, manifestare întinsă pe zece zile (19-28 august) acțiunea se va muta pe ștrand și va avea iz de anii 80. O petrecere Kiss FM și finala Miss Arad, un concert Pacifica și Narcotic Sound vor încălzi ștrandul vineri, 26 august, cel mai important concert urmând să aibă loc sâmbăta, tot aici. Concertul va fi susținut de Febo Six, Corso, Wings of Destiny, Deepcentral, Alex Velea, Puya, capul de afiș fiind, însă, o cântăreață celebră în anii 80: Samantha Fox. Primăria a recurs, ca atare, la soluțiile alese pentru sărbătorile din trecut: vedetele de acum 20 de ani urcă pe scenele arădene pentru a rememora succesul de altă dată. Ultimele evenimente de Zilele Aradului au însă alt iz.

Duminică, tot la ștrand, e Festivalului Cătlanelor, de dimineață, iar seara se încheie cu spectacol folcloric.

JA- A.B.D.

Pantoful galben

Singurul magazin din țară care dispune de
APARATE SPECIALE PENTRU LĂRGIT
PANTOFI, SANDALE, GHETE, CIZME,
atât pentru femei cât și pentru bărbați.
ÎNCĂLȚĂMINTE DIN PIELE 100%

Executăm încălțăminte, de femei, la comandă începând de la mărimea 32-33...40

MADE IN ROMANIA

Vânzări ON-LINE pe www.pantoful-galben.ro
Arad, Bdul Revoluției nr. 66 (fostul magazin Vidra)
E-mail pantoful.galben@yahoo.com
Telefon 0729-998-343; 0722-840-789 ADMINISTRATOR.
(H-281322)

Nou
Varice?
Tratament eficient și modern !!
Tratăm varicele prin Scleroterapie Asistată Ultrasonografic (UGS) :
- fără operație chirurgicală
- fără anestezie – este nedureroasă
- fără cicatrici postoperatorii
- fără absența de la serviciu / concediu medical
- pacientul își poate desfășura activitățile

zilnice obișnuite în câteva ore de la intervenție.

HEMOROIZI? FISURI ANALE?
TRATAMENT FĂRĂ OPERAȚIE
Sunt folosite cele mai noi tehnici practicate in Comunitatea Europeană:
- Investigațiile videocomputerizate
- Fototermocoagularea în spectru infraroșu
- Excizia cu unde de radiofrecvență

Colonoscopie și Ecografie Abdominală Gratuite în cadrul tratamentului!
10% reducere din costul tratamentului pentru pensionari
Arad: 0257 213 888
LaurusMedical clinics
www.laurusmedical.ro

PUBLICITATE

„Profeţii Bibliei" în expoziţie

ARAD. Asociaţia culturală româno italiană Pro Benemerenti împreună cu Galeria privată Nova Casa Design organizează expoziţia de pictură cu tema „Profeţii Bibliei" a artistului arădean Dan Merişca. Vernisajul, prezentat de dr. Antoniu Martin, critic de artă, va avea loc joi, 18 august , ora 18, la Galeria Nova Casa Design din Piaţa Avram Iancu, nr 5-6.

„Prin această expoziţie, Dan Merişca ne înfăţişează valenţele religioase ale personalităţii sale artistice, reprezentând într-un fel o premieră în creaţia sa. Dan Merişca a mai pictat figuri profetice, dar este pentru prima dată când acesta propune publicului o întreagă expoziţie dedicată profeţilor Bibliei", ne-a declarat dr. Antoniu Martin, critic de artă. „Galeria noastră îşi propune să promoveze arta de calitate, să promoveze cultura, evenimentul de faţă fiind primul dintr-o suită de evenimente culturale pe care dorim să le propunem publicului arădean iubitor de frumos", a spus Alexandra Faur, administrator al Galeriei Nova Casa Design.

O premieră pentru artistul Dan Merişca FOTO:FAN

JA-V.F.

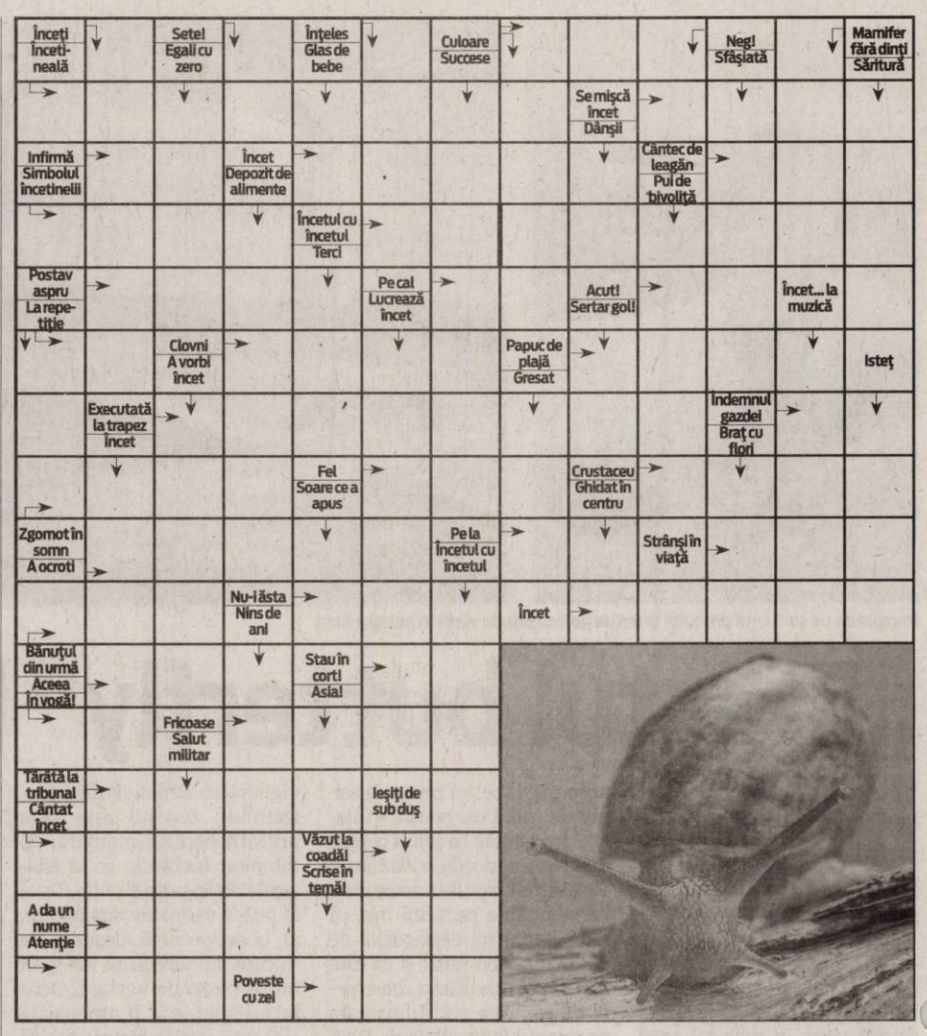

⊖ REŢETA ZILEI

Pulpe de pui în saramură

INGREDIENTE: 2 copănele de pui, 2-3 căţei de usturoi, pătrunjel verde, 1 ardei iute, sare, piper, boia.

MOD DE PREPARARE: Carnea se spală, se crestează din loc în loc, cu un cuţit şi se condimentează cu sare, piper şi boia de ardei. Se frige apoi pe grill sau pe grătar. Saramura: Într-un vas, se pune o cană cu apă, apoi se adaugă usturoiul tăiat felii subţiri, ardeiul taiat rondele, câteva boabe de piper, sare, pătrunjel tocat şi boia iute. Se pune vasul pe foc şi se lasă să fiarbă 5-6 minute, să se elibereze toate aromele. Carnea friptă se pune imediat în saramura fierbinte. Poftă bună!

Pentru mai multe REŢETE intră pe **www.culinar.ro**

⊖ CITIRE APOMETRE

Joi, 18 august 2011: Blocuri 7-48, pasaj, I.Suciu, I.Maniu, 201-255A, 326 -367, 551-585, 601-620, 701-734, Micălaca, blocuri zona Gării, Avrig, M. Costin, N. A. Dragomir, Bihorului, O. Ghibu, Calea 6 Vânători, Roşiori, blocuri Calea Aurel Vlaicu „A", Haţeg, Fluturilor, Predeal, blocuri Calea Romanilor, Patria, Haiducilor, M. Scaevola, blocuri C. Coposu, T. Vladimirescu, P-ţa Spitalului, Ghiba Birta, Banu Mărăcine, Păşunii, Gherghinei, Abrud, Digului, Şt. Iosif, Mierlei, Salontei, Prunului, Ţichindeal, Ulpiu, Alunului, Zânelor, Nădejde, Emilian, Laurian, Aron Pumnul, Ghioceilor, Lupeni, Craiovei, Lăcrimioarelor, Nufăr, T. Brediceanu, Dragoş Vodă, Porumbacului, Vulturilor, Veseliei, Mehedinţeanu, Filotei, Volta, Lungă, Rosmarinului, Dumbrava Roşie, Vadului, Cuptorului, Podului, Bulgară, Rodnei, L. Rebreanu, Ardealului, Iancu Jianu, Milcov, D. Cantemir, Toporaş, Arcaşilor.

⊖ SOLUŢIA INTEGRAMEI LA NR PRECEDENT

D – C – IAR – E – C – RECHIN – CALCAN – LH – OCA – CEARA – AFET – ALGE – LAN – IFOS – TAINIC – ANA – CRAB – GRAM – V – LN – IRAN – ITI – AH – ASTERIE – ID – OSRAM – ISTETI – ELEV – ACTE – MAI – OPAC – R – STILATE – UE – NEV – IR – OARE – IAD – MT – CETACEE

⊖ ÎNTRERUPERI CURENT

Joi, 17 august 2011. În municipiul Arad, h 8-10: str. Poetului-SC Fer-Agro SRL, SC Elm Electromontaj Cluj SA, SC Ipea Romania SRL, Staţia de Pompare-Cimitir Poltura; h 8-10; 15-18: str. Dunării, Codrului, General Doda, Bogdan Voievod, Alexandru cel Bun, Grădinarilor, Hatman Arbore(p), Meşterul Manole(p), Bogdan Voievod, Ion Câmpineanu, Noua, Fântânii, Laptelui(p), Faurilor, Măgurele, Călţunaş(p), Concordiei, Ştefan Tenetchi; h 8-18: str. Zambilelor, Anton Pann, Ion Creangă, Fântânii, Păcurarilor, Noua, Faurilor(p), Dunării, SC Saletex Maşini SRL - Fecioarei. În judeţ,h 9-18: Lupeşti, Pârneşti, Baia; h 9-17: Iratoşu(p); h 9-19: Vânători(p), Satu Nou, Şepreuş; h 8-15: Secaş, Camna(p); h 8-16: Luncşoara(p); h 9-18: Apateu; h 8-19: Păiuşeni(p), Chisindia(p); h 8-19: Păiuşeni(p), Chisindia(p).

Programe TV Miercuri, 17 August

⊖ TVR 1

07,00 Telejurnal matinal
08,00 Vară, fete şi vedete. (Partea I)
09.00 Vară, fete şi vedete. (Partea II)
10.10 Giuvaierul palatului. (serial)
11.20 Perechea potrivită.(r.)
12.20 Invingătorii. (d.)
12.30 Festivalul George Enescu 2011
12.35 Contur
12.40 Legendele palatului: negustorul Lim Sangok. (s.) (r.)
13.20 Legendele palatului: negustorul Lim Sangok. (s.) (r.)
14.00 Telejurnal. Sport
14.45 MAI aproape de tine
15.30 Oameni ca noi. (r.)
16.00 Convieţuiri. (r.)
17.00 Poveştile vechilor codri. (d.)
18.00 Telejurnal
18.25 Legendele palatului: negustorul Lim Sangok. (s.)
19.05 Legendele palatului: negustorul Lim Sangok. (s.)

20.00 Telejurnal. Meteo
21.10 Studio UEFA Champions League
21.40 Fotbal. UEFA Champions League Play-off. Meci 2 tur
23.50 Studio UEFA Champions League
00.15 Gol după gol. Rezumatele UEFA Champions League
00.45 Jools Holland Show. (Marea Britanie, 2008) Muzică live, un public relaxat, presărat cu celebrităţi, şi o gazdă jovială. Asta este reţeta acestui program, care, de la lansarea sa în 1992, a bătut toate recordurile de audienţă.
01.55 MAI aproape de tine. (reluare)
02.20 Chirurgi fără bisturiu. (d., Marea Britanie, 2008) Partea a doua

⊖ PRO TV

07.00 Ştirile Pro Tv. Ce se întâmplă, doctore? Omul care aduce cartea
10.00 În rol de avocat. (r.)
12.00 Tânăr şi neliniştit. (r.)
13.00 Ştirile Pro Tv
14.00 Nadine. Cu: Kim Basinger, Jeff Bridges, Glenne Headly, Jay Patterson, Regia: Robert Benton. (comedie, SUA 1987)
16.00 Tânăr şi neliniştit. (s.) Cu zeci de premii, cu actori ce îşi trăiesc viaţa pe platourile de filmare, identificându-se cu personajele, cu căsătorii, divorţuri ca-n filmele care se respectă, cu controverse ce-i uimesc chiar şi pe cei mai mari admiratori, serialului „Tânăr şi neliniştit" continuă să reprezinte un miracol, un univers care a cuprins şi a cucerit milioane de telespectatori.
17.00 Ştirile Pro Tv. Vremea
17.45 Serviţi, vă rog! (r.)
19.00 Ştirile Pro Tv. Sport Vremea

20.30 Serviţi, vă rog! Sport
22.30 Ştirile Pro Tv
23.00 Doi bărbaţi şi jumătate. (serial)
00.00 Apropo Tv. (r.)
01.00 Ştirile Pro Tv. (r.)
02.30 Ce se întâmplă, doctore? (reluare)
03.00 Doi bărbaţi şi jumătate. (reluare)
04.00 După 20 de ani. (r.)
05.00 Promotor. (r.)
06.00 Happy Hour. (r.) O oră de veselie cu muzică live, dans, poveşti de viaţă deosebite, interviuri cu cele mai mediatizate vedete ale momentului, informaţii în premieră, dar şi întâmplări impresionante care se vor petrece chiar în studio, sub ochii telespectatorilor, acestea sunt doar câteva dintre ingredientele „Happy Hour".

⊖ ANTENA 1

06.00 Observator
10.00 În gura presei. cu Mircea Badea. Mircea Badea realizează o nonconformistă revistă a publicaţiilor sub titlul «În gura presei». Pe parcursul emisiunii el supune atenţiei telespectatorului cele mai interesante ştiri apărute în presa cotidiană, săptămânală şi lunară. Deosebirea dintre programul pe care îl realizează Mircea şi emisiunile pe aceeaşi temă ale altor televiziuni este că el este spontan, firesc şi natural fără a introduce mecanic nişte texte.
11.00 Odiseea. (r.)
13.00 Observator
14.15 Să te prezint părinţilor
16.00 Observator
16.55 Odiseea. (ultima parte) (aventuri, SUA 1997) Regia: Andrei Konchalovski Cu: Armand Assante
18.50 Editie speciala
19.00 Observator. Sport Meteo

20.20 Punct de impact. (thriller, SUA 2008) Regia: Hayley Cloake Cu: Brian Austin Green, Melissa Keller, Lipden Ashby. Actiunea filmului se centreaza pe viata eroinei principale Kelly Reyes, o vedeta frumoasa si sexy de volei pe plaja. După ce Kelly intalneste un enigmatic reporter pe nume Holden, o serie de evenimente bizare incep sa se petreaca atat in viata ei personala, cat si in viata persoanelor din anturajul sau.
22.15 Canan - Destin furat. (serial)
23.15 Observator
00.00 Nikita. (serial)
01.00 Ringul de foc II: Sânge şi oţel. (acţiune, 1995, SUA)
02.45 Punct de impact. (r.)
04.30 Maddie şi David. (s.)

⊖ HBO

07.55 Ucenicul vrăjitor. Aventuri, SUA, 2010. Cu: Nicolas Cage, Jay Baruchel, Alfred Molina, Teresa Palmer
09.45 Amor la Roma. Comedie, SUA, 2010. Cu: Kristen Bell, Josh Duhamel, Will Arnett, Jon Heder, Danny DeVito
11.15 Fantasticul domn Fox. Animaţie, SUA, 2009
12.45 Lumea văzută de Ion B. Documentar, România, 2009.
13.50 Baaria. Dramă, Italia, 2009. Cu: Francesco Scianna, Margareth Madé, Nicole Grimaudo, Angela Molina, Lina Sastri
16.20 Jack. Dramă, SUA, 1996. Regia: Francis Ford Coppola. Cu: Robin Williams, Diane Lane, Brian Kerwin, Jennifer Lopez, Bill Cosby
18.15 Celălalt Dumas. Dramă, Franţa, 2010. Cu: Gérard Depardieu, Benoît Poelvoorde

20.00 Oameni mari şi fără minte. Comedie, SUA, 2010. Regia: Dennis Dugan. Cu: Adam Sandler, Kevin James, Chris Rock, David Spade, Rob Schneider
21.45 Căutare. Documentar, România, 2010. Regia: Ionut PituresCu:
22.20 Bărbaţi care urăsc femeile. Poliţist, Suedia, 2009. Regia: Niels Arden Oplev. Cu: Michael Nyqvist, Noomi Rapace, Lena Endre, Sven-Bertil Taube, Peter Haber
00.50 Infanteria stelară. SF, SUA, 1997. Regia: Paul Verhoeven. Cu: Casper Van Dien, Dina Meyer, Denise Richards, Jake Busey, Neil Patrick Harris
03.00 Destinaţie finală 4. Horror, SUA, 2009. Regia: David R. Ellis. Cu: Bobby Campo

⊖ CULTURAL

07.30 Identităţi **08.00** Magazinul de litere **08.30** Garantat 100% **09.30** La porţile ceriului **10.00** Decor şi stil **10.30** Întâlniri în Europa**11.00** Voci spirituale **11.40** Lecţia de privit **12.00** Jurnalul cultural **12.30** Poveşti despre oameni **12.40** Concertele TVRC **14.00** Polemicile TVRC **15.00** Jurnalul cultural **15.15** Academia Română **15.45** Capodopere din Galeria de Artă **15.55** Festivalul „George Enescu" **16.15** Arts.21 **16.45** Identităţi **17.15** Garantat 100% **18.15** Sacrul în India contemporană **19.15** Spectacool **19.45** Concertele TVRC **21.00** Jurnalul cultural **21.30** Festivalul „George Enescu"

⊖ AXN

07.00 Cabinet de avocatură 20 **08.00** Pericol iminent 12 **09.00** Crezi că ştii să dansezi? **10.00** Doctor Who **11.00** Viaţă neaşteptată Dramă, SUA, 2010. **12.00** Pericol iminent **13.00** Cabinet de avocatură 20 **14.00** Doctor Who 2 **15.00** Viitorul începe azi 1 **16.00** Viaţă neaşteptată 10 **17.00** Pericol iminent 13 **18.00** Cabinet de avocatură 21 **19.00** Doctor Who 3 **20.00** Viaţă neaşteptată 11 **21.00** Finaluri fericite 11 **21.30** Cougar Town 11 **22.00** Printre oameni 1 **23.15** Post Mortem 6 **00.15** Finaluri fericite 11 **00.45** Cougar Town 11 **01.15** Printre oameni

⊖ B1

06.30 Ştirile B1TV **07.00** Ştirile B1TV **08.00** Ştirile B1TV **08.30** B1, viaţa e frumoasă! **09.00** Ştirile B1TV **09.30** B1, viaţa e frumoasă! **10.00** Ştirile B1TV **10.30** B1, viaţa e frumoasă! **11.00** Ştirile B1TV **11.30** B1, viaţa e frumoasă! **12.00** Ştirile B1TV **14.00** Ediţie de prânz **15.00** Ştirile B1TV **16.00** Ştirile B1TV **17.00** Ştirile B1TV **18.00** Actuall. B1 **20.00** Ştirile B1TV **21.00** Special B1 **23.00** Lumea lui Banciu **00.00** Ştirile B1TV **00.30** Actuall B1 (r.) **02.20** Ştirile B1TV (r.) **03.10** Ştirile B1TV (r.) **04.00** Special B1 (r.)

⊖ PRIMA TV

07.00 Capcana pentru parinti – comedie, SUA 1998 **09.30** Intalnirea inimilor - telenovela, India 2007 **10.30** Uite cine gateste **11.30** Pitici si tatici **12.00** Flavours, 3 bucatari **13.00** Povestirile ratoiului - desene animate **13.30** Teleshopping **14.00** Intalnirea inimilor - telenovela, India **15.00** Iubiri secrete **17.00** Trasnitii **18.00** Focus 18 **19.00** Focus Sport **19.30** Cireasa de pe tort **20.30** Pop Star - Lizzie McGuire – comedie, SUA 2003 **22.15** Trasnitii **23.15** Iubiri secrete - reality **01.30** Focus **02.30** Uite cine gateste **03.30** Teo **05.00** Trasnitii **06.00** Cireasa de pe tort (r.)

⊖ PROCINEMA

07.15 Johnny Bravo **08.15** Chowder **09.15** Zoom in 10 **09.30** Echipa de urgenţă **11.00** Băiatul veveriţă **13.00** În mintea lui Jimmy **14.00** Happy Hour **15.15** Documentar. Din culisele Hollywood-ului **15.45** Acasă în bucătărie **16.45** La Bloc **18.00** Seinfeld **19.00** La Bloc **20.00** Dispăruţi fără urmă **21.00** Seinfeld **22.00** Acum şi atunci Regia: Lesli Linka Glatter Cu: Christina Ricci, Rosie O'Donnell, Thora Birch, Melanie Griffith, Demi Moore, Rita Wilson, Devon Sawa **00.15** Dispăruţi fără urmă **01.15** Acum şi atunci **04.00** Lumea

⊖ ANTENA 2

05.45 Trăieste sănătos (r.) **08.15** Dincolo de aparente (r.) **10.00** Saturday Night Live! (r.) **11.00** Răi da' buni (r.) **13.45** Agentul VIP (r.) **15.30** Trăieste sănătos **17.00** Dincolo de aparente (emisiune realizata de Florentina Fantanaru) **18.30** Nimic important **19.30** Răi da' buni **21.00** Agentul VIP (emisiune realizată de Cristian Brancu) **22.45** Conferinta de presa **00.15** Saturday Night Live (SUA, 2009) **01.15** Dincolo de aparente (r.) **02.30** Rai da' buni (r.) **03.45** Nimic important (r.) **04.30** Agentul VIP (r.)

⊖ ACASĂ

05.30 Inimă sălbatică **06.30** Impostoarea **08.15** Cealaltă faţă a Analiei **09.45** Dona Barbara **11.15** Dona Barbara **12.45** Iubire cu chip rebel **14.30** Clase 406 **15.30** Impostoarea **16.30** Poveştiri adevărate - emisiune cu poveşti reale despre viaţă, prezentată de Ioana Maria Moldovan si Dan Cruceru **17.30** Inimă sălbatică **18.30** Lacrimi de iubire **19.30** Moştenitorii (s.) **20.30** Kassandra (s.) **22.00** Poveştiri de noapte - emisiune prezentată de Cabral şi Mircea Solcanu **22.30** Aurora (s.) **23.30** Clase 406 (s.) **00.30** Poveştiri adevărate (r.) **01.30** Lacrimi de iubire (r.) (s.) **02.30** Poveştiri de noapte (r.)

⊖ CINEMAX

08.55 Cei mai buni regizori de la Hollywood **09.25** O săptămână **11.00** America **12.35** Cei mai buni regizori de la Hollywood **13.05** Whisky cu votcă Comedie, Germania, 2009. **14.45** O familie rea Dramă, Finlanda, 2010. Regia: Aleksi Salmenperă. Cu: Ville Virtanen, Pihla Viitala, Lauri Tilkanen, Vera Kiiskinen, Tomi Salmela **16.15** Suflete înghetate **17.55** Zidul lui Adam **19.30** În căutarea bărbatului perfect **21.00** Care-i adevărul? **22.55** Spioni de elită **01.00** De veghe în lanul de porumb 2. Sacrificiul final **02.35** Perechea potrivită **04.20** Chipuri

⊖ DIVA

08.10 Amy. Serial de mare succes inspirat din viaţa mamei actriţei Amy Brenneman, care a lucrat în domeniul asistenţei sociale. Amy interpretează rolul unei avocate rămasă singură, cu un copil. **09.10** Războiul lui Foyle - Viaţa în alb şi negru **11.10** Amy **12.10** Soţii de militari **13.10** Soţia perfectă **14.10** Jocul aparenţelor **16.00** Războiul lui Foyle - Ascunzişuri **18.00** Soţia perfectă **19.00** Soţii de militari **20.00** În mintea Ericăi **21.00** În jungla oraşului **22.00** În jungla oraşului **23.00** În jungla oraşului

⊖ ANTENA 3

06.00 Ştirile de dimineaţă **10.00** Previziunile zilei **11.00** Se întâmplă în România cu Maria Coman **12.00** Ştiri **13.00** Se întâmplă în România cu Maria Coman **14.00** Ştiri **15.00** Esenţial cu Alina Petrescu **17.00** 100 de minute cu Alessandra Stoicescu **20.00** Ştirea zilei cu Gabriela Vrânceanu Firea. Ştirea zilei este un talk-show de actualităţi, în care este dezbătut cel mai important subiect al zilei sau cea mai semnificativă a momentului, din domeniile: politic, social, economic, diplomatic. **21.00** Subiectiv cu Răzvan Dumitrescu **21.45** Sinteza zilei cu Mihai Gâdea **23.10** În gura presei

⊖ M1

06.56 Dimineaţa **10.00** Vară de Balaton **12.05** Un doctor în familie (s.) **13.01** Ştiri **13.30** Expres Carpatin **13.55** Trecătoarea **14.25** Hrvatska kronika **15.00** Ecranul nostru **16.30** Mediaguru **17.00** Miracole (s.) **17.30** Ştiri **17.55** Vară de Balaton **18.45** Aventuri în Africa (s.) **19.40** Elodie Bradford (s.) **20.30** Ştiri, sport **21.10** Maestrul Ciprian (film Ungaria) **21.45** Linda (s.) **22.45** 24 (s.) **24.00** Ştiri

REDACŢIA NU ÎŞI ASUMĂ RESPONSABILITATEA PENTRU EVENTUALELE SCHIMBĂRI

⊖ DISCOVERY

10.00 Moda străzii **11.00** Meserii murdare **12.00** O pradă mortală **13.00** Vânătorii de mituri **14.00** Mega constructori **15.00** Cum se fabrică diverse lucruri? **16.00** Tehnici esenţiale de supravieţuire **17.00** Meserii murdare **18.00** O pradă mortală **19.00** Cum se fabrică diverse lucruri? Această serie ne arată cum se fabrică cele mai obişnuite şi mai prozaice lucruri. **20.00** Tehnici esenţiale de supravieţuire **21.00** Top Gear **22.00** Atelierul armelor **00.00** Chris Ryan **01.00** Top Gear

COMENTARIU

Simion Todoca

Implanturi imposibile

Confruntate tot mai des cu valuri de violenţă, provocate de crizele economice, ţările Occidentului aruncă totul în cârca emigranţilor şi încearcă să se debaraseze de aceştia prin orice mijloace, să împiedice venirea altora. Limitarea dreptului la muncă al străinilor, cred guvernanţii din ţările respective, va fi de natură să mai potolească vâlvătăile sociale, dându-le autohtonilor acele locuri de muncă pe care le iau de la emigranţi. Se vor lămuri cât de curând că italianul, francezul, neamţul sau englezul în nici un caz nu merge în stradă să arunce cu sticle incendiare ca să convingă guvernul să îl trimită acasă pe emigrantul care, până ieri, îi golea pristerul, dădea la târnăcop până îi săreau creierii sau presta tot felul de hamalâcuri, de dimineaţa până seara. Nu, autohtonul nu face scandal ca să i se lase lui muncile ruşinoase, ci ca guvernul să îi asigure în continuare posibilitatea de a-l plăti pe cel care le face.

> Întotdeauna, când e rău străinul e de vină

Pe de altă parte, dacă nu mai poate fi plătit, dacă moare de foame, dacă doarme pe străzi, fie iarnă, fie vară, emigrantul ajunge, în cele din urmă, să dea foc la magazine, să jefuiască şi să dea în cap. Efectele actelor de huliganism şi vandalism, însă, vor fi resimţite la modul cel mai groaznic de către emigranţii care, prin muncă pe brânci şi răbdarea de umilinţe inimaginabile, au ajuns să aibă,cât de cât, un statut onorabil. Autohtonii nu vor mai face diferenţa între ei şi huliganii din stradă, ci îi vor considera pe toţi o apă şi un pământ, ba chiar îi vor aplauda pe propriii lor huligani care dau foc caselor şi magazinelor emigranţilor sau vor asista impasibili la înjunghierea în plină stradă a străinilor. Aşa încât, orice ar face, cel care îşi caută norocul pe alte meleaguri tot un implant nereuşit va rămâne.

simion.todoca@informmedia.ro

Parcare plătită cu mobilul

Mişcarea arădeană propune administraţiei locale un sistem de plată al parcării prin SMS.

ARAD. Un sistem de plată al parcării prin SMS este propunerea pe care Mişcarea arădeană o face Primăriei Arad ca un sistem complementar celui existent în acest moment. E rapid, comod, uşor de verificat şi nu implică costuri de implementare prea mari pentru administraţie. Acestea sunt principalele argumente pe care Claudiu Cristea, preşedintele Mişcării arădene, le-a susţinut în faţa presei.

Sistemul funcţionează la ora actuală în Timişoara, dar şi la Szeged sau Belgrad, pe lângă cel clasic cu tichete de parcare. Plata pentru o oră de parcare (singura opţiune) se face printr-un SMS cu numărul de înmatriculare al maşinii, fără a mai trece prin calvarul găsirii monedelor pentru aparatele de eliberare a tichetelor. În câteva secunde vine confirmarea cu timpul la care expiră valabilitatea plăţii. Dacă e nevoie de prelungirea termenului, aceasta se poate face din orice loc, printr-un alt SMS, fără a mai fi nevoie de întoarcerea la locul de parcare. Evidenţa plăţii apare pe factura de telefon şi se scade din credit. Agenţii de control pot verifica plata parcării prin smartphon sau PDA. „Avantajele pentru municipalitate sunt evidente: se reduc costurile cu tipărirea biletelor, creşte automat numărul de utilizatori iar încasările pot fi monitorizate în timp real" - puncta Claudiu Cristea.

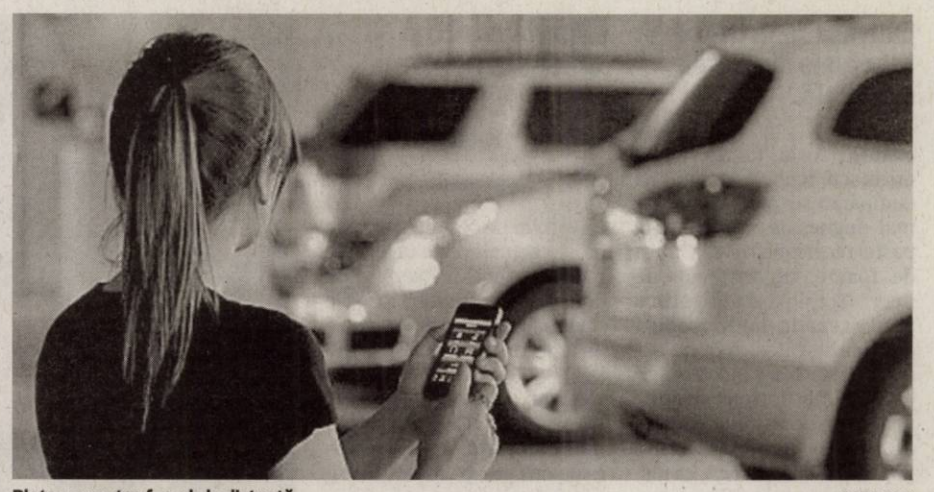

Plata s-ar putea face de la distanţă FOTO:FAN

> Plata prin SMS, o variantă civilizată pentru cetăţeni
> CLAUDIU CRISTEA

Soluţii pentru administraţie

După şase luni în care reprezentanţii Mişcării au studiat problema, propun două variante de implementare a acestui sistem: un contrat public cu un operator care să ofere tot necesarul tehnic (soft, smartphonuri, PDA etc) pentru ca plata prin SMS să fie funcţională sau a doua variantă este ca Primăria să-l gestioneze în regie proprie. În acest caz costurile calculate ar putea ajunge la 30.000 - 40.000 Eu. „Solicităm Primăriei Arad să adopte acest sistem civilizat cât mai repede în beneficiul cetăţenilor şi implicit al administraţiei locale" - a mai precizat Cristea. **JA-M.A.**

Şantiere, mai mult la sate

ARAD. Numărul autorizaţiilor de construcţie eliberate pentru locuinţe au scăzut în luna iunie a acestui an la jumătate faţă de numărul celor eliberate în aceeaşi perioadă a anului trecut. Doar 68 de arădeni au decis în iunie 2011 să se apuce de construit faţă de 140 în 2010. De altfel, numărul autorizaţiilor este în scădere începând cu luna august a anului trecut, cu mici oscilaţii, cele mai puţine fiind, aşa cum era de aşteptat, în lunile de iarnă. La capitolul case finalizate, primul semestru al lui 2010 este ceva mai bogat decât cel al anului 2011, 153 faţă de 105. Ceea ce este interesant e faptul că anul trecut cele mai multe au fost în mediul urban (100 faţă de 53 în rural), iar în 2011 raportul s-a schimbat (49 în urban şi 56 în rural). **JA-M.A.**

Întâlnire cu Ciorbea FOTO:FAN

Program pe opt ani

ARAD. În septembrie, ţărăniştii lui Victor Ciorbea vor ieşi pe „piaţă" cu un program menit să estompeze situaţia juridică a partidului şi să îi atragă pe membrii din toate facţiunile. „Este un program care are ca ţintă întreaga societate românească, fiind prevăzute măsurile care trebuie adoptate în fiecare etapă a perioadei de opt ani, prevăzută pentru încheierea ciclului. Sunt sigur că angrenarea tuturor forţelor în derularea acestui program va duce la o reunificare reală a PNŢCD. Programul va fi supus dezbaterii, în cadrul partidului", declară preşedintele PNŢCD Arad - gruparea Sârbu-Ciorbea, Virgil Florea. Acesta a avut, zilele trecute, o întâlnire cu Victor Ciorbea, la Făgăraş. **JA-S.T.**

Nu sunt afectaţi de amânarea înscrierii USL

USL-iştii arădeni nu cred că amânarea înscrierii Uniunii la Tribunal ar fi opera adversarilor politici.

ARAD. Tribunalul Bucureşti a amânat înscrierea USL, planificând decizia pentru data de 1 septembrie. Deşi este pentru a patra oară când se întâmplă acest lucru, liderii USL, Victor Ponta şi Crin Antonescu înclină să creadă că la mijloc nu sunt considerente de ordin politic, ci că este vorba despre indolenţă şi bătaie de joc. USL-iştii arădeni sunt pe aceeaşi lungime de undă cu liderii lor de la centru şi consideră că funcţionarea USL nu este deloc afectată.

Ponta şi Antonescu au mers degeaba la Tribunal FOTO:FAN

Dorel Căprar, PSD Arad

„După cum a spus şi Victor Ponta, nu cred că este ceva politic, pur şi simplu aşa înţeleg cei care împart dreptatea sub regimul Băsescu-PDL să se comporte, să îşi bată joc de oricine nu aparţine clanului portocaliu.

Sigur, nu vreau să generalizez, dar, cum spune românul, ajunge un ciomag la un car de oale, în cazul de faţă ciomagul fiind grefiera aceea indolentă care, cică, a uitat să semneze un document. Oricum, sunt sigur că pe 1 septembrie, când va fi următorul termen, nu vor mai fi probleme şi va fi îndeplinită şi această simplă formalitate", este de părere Dorel Căprar.

Ionel Ciupe, PNL Arad

„Sincer, nu ştiam ce a decis astăzi tribunalul, noi suntem în judeţ, pregătind victoria USL la alegerile locale şi parlamentare de anul viitorul. După cum se vede, că este sau nu este încă înregistrată la Tribunal, Uniunea Social Liberală funcţionează.

Poate că la următorul termen va dispărea atmosfera de vacanţă judecătorească, iar scribălăii de la Tribunal vor catadicsi să îşi facă datoria. Nici eu nu cred că este la mijloc factorul politic, de această dată, însă cred că este jenant ca un partid minuscul, ca şi inexistent, să poată, de 20 de ani încoace, să facă pe Gică Contra, să conteste orice partid sau alianţă", spune Ciupe. **JA-S.T.**

ROMÂNIA
MINISTERUL EDUCAŢIEI, CERCETĂRII, TINERETULUI ŞI SPORTULUI
UNIVERSITATEA DE VEST „ VASILE GOLDIŞ" ARAD
310025 ARAD, Bd. Revoluţiei nr. 94-96, tel. 0040/0257/280335, fax 0040/0257/280810,
web: www.uvvg.ro

UNIVERSITATEA DE VEST „VASILE GOLDIŞ" DIN ARAD
vine în sprijinul candidaţilor la examenul de bacalaureat

Universitatea de Vest „Vasile Goldiş" continuă meditaţiile gratuite de pregătire pentru examenul de bacalaureat – sesiunea august-septembrie 2011

Cursurile sunt organizate de către specialiştii Universităţii de Vest „Vasile Goldiş" din Arad după cum urmează:

- **Limba română** – în fiecare săptămână: marţi şi joi, între orele 11.00-13.00, la Facultatea de Ştiinţe Umaniste, Politice şi Administrative, (Str. Unirii nr. 1-3, tel 0257/282324);
- **Istorie** – săptămânal: marţi şi joi, între orele 9.00-11.00, la Facultatea de Ştiinţe Umaniste, Politice şi Administrative, (Str. Unirii nr. 1-3, tel 0257/282324);
- **Matematică** – săptămânal: miercuri şi vineri, între orele 10.00-12.00, la Facultatea de Ştiinţe Economice, (Str. M. Eminescu nr. 15, tel 0257/213066);
- **Biologie** – săptămânal: joi, între orele 10.00-12.00, la Facultatea de Ştiinţe ale Naturii, (str. Liviu Rebreanu nr. 91-93, tel. 0257/228622).
- **Chimie** - săptămânal: joi, între orele 12.00-14.00, la Facultatea de Ştiinţe ale Naturii (Str. Liviu Rebreanu nr.91+93, tel 0257/228622)
- **Geografie** - săptămânal: joi, între orele 10.00-12.00, la Facultatea de Ştiinţe Economice (str. Mihai Eminescu nr.15, tel 0257/213066)
- **Fizică** - săptămânal: joi, între orele 8.00-10.00, la Facultatea de Ştiinţe Economice (str. Mihai Eminescu nr.15, tel 0257/213066)
- **Informatică** - săptămânal: vineri, între orele 8.00-10.00, la Facultatea de Informatică (Bl. Revoluţiei nr.85-87, tel 0257/214505).

(H-745871)

Amorul îndulceşte criza

ARAD. Nivel de trai scăzut, venit minim net, coşul zilnic sunt sintagme care par să nu-i afecteze prea mult pe arădeni atunci când e vorba de căsătorie. În ciuda recesiunii economice, numărul căsătoriilor faţă de aceeaşi perioadă a anului trecut este în creştere. Dacă în iunie 2010 spuneau „Da" în faţa ofiţerului stării civile 208 cupluri, în aceeaşi lună, în 2011, au decis să întemeieze o familie 253 de cupluri. Conform statisticii, sunt şanse ca acest număr să fie depăşit în lunile iulie şi august, considerate cele mai prolifice la capitolul cununii civile. La fel s-a întâmplat şi anul trecut când apogeul a fost atins în luna august cu 444 de căsătorii, urmată de luna iulie cu 389.

Divorţurile în scădere

Faţă de luna mai 2011 când au fost înregistrate cele mai multe divorţuri din acest an, 128, luna iunie a înregistrat o scădere considerabilă: doar 56 de cupluri au decis să renunţe la viaţa în doi. Cea mai amiabilă lună a anului pare a fi ianuarie, când nu s-a pronunţat nicio sentinţă de divorţ. Dar ţinând cont că în februarie numărul acestora a fost 89, am putea considera că de vină sunt mai degrabă sărbătorile legale decât năstruşnicul Amor. **JA-M.A.**

Mai multe cununii în iunie FOTO:FAN

Criză! Dezastru! Armaghedon!

Cam așa sună titlurile actuale din media mondială.

> Va trebui să ne așezăm strâmb și să judecăm drept

VALENTIN ȘENDRESC

ORADEA. Toata lumea vinde orice, cu ambele mâini. La cumpărat se pare că nu se mai înghesuie nimeni. Ne paște recesiunea. Vom muri de foame, de frig, sau de nervi. Totul pare a fi parte a unui scenariu hollywoodian de film de catastrofă, cu oameni fugind care încotro, agitându-și necontrolat mâinile în care țin strâns niște „hârtii de valoare" devenite brusc fără nicio valoare. Noi, ca niște ardeleni ce ne aflăm, vom privi evenimentele cu calmul nostru proverbial, eventual slobozind, la intervale mai mult sau mai puțin regulate, câte un „Doamne bate-i, amu!"Pentru a vedea încotro ne îndreptăm va trebui așadar să ne așezăm strâmb și să judecăm drept de unde venim, de fapt.

Aceeași Mărie

Dacă citiți în ziare, sau priviți la televizor veți întâlni puzderie de analiști spunând că această criză nu are nimic comun cu cea precedentă, generată de fenomenul „subprime" și de prăbușirea gigantului Lehman Brothers. Că aceasta este o criză a datoriilor suverane, iar aceea a fost un a sistemului bancar. Corect, în principiu. Dar, întreb eu: care e diferența? Și răspund tot eu: nu e niciuna; e aceeași Mărie, cu altă pălărie. Iar acum am să încerc să mă explic. Criza, fie că vorbim de cea din 2008, fie de cea actuală, este una sistemică. De fapt, nu vorbim de două crize, ci de două faze ale aceleiași crize. Cuvântul cheie în ambele cazuri este „CREDIT"

Acum e necesar să facem puțină istorie. Cel care a înfipt primul hârlețul în ceea urma să devină groapa în care va cădea întreaga economie mondială are un nume, o figură și o biografie cunoscută. El este Alan Greenspan, fostul șef al Fed-ului (pentru cei care au deschis mai târziu cărțile de economie, un fel de Mugurel Isărescu al Americii). Ce-i puie mintea omului nostru? Stând el așa, sprijinit într-un grafic, are o sclipire, cu care fuge repede la Congres, și în doi timpi și trei mișcări decretează:

„De azi înainte, voi ăștia care vă numiți bănci de investiții veți fi pe picior de egalitate cu echipa băncilor comerciale. Nu mai avem nevoie de atatea reglementări. Aveți bani? Treceți si înmulțiți-i așa cum știți voi mai bine. Fără niciun fel de restricții. N-aveți bani? Știți voi foarte bine, hoțomanilor, că se pot face bani și din nimic! Hai, la treabă!" Și uite așa s-au aruncat voioase băncile noastre, cu mic cu mare, în iureșul derivatelor financiare. Aici e necesară o paranteză pentru a explica pe scurt ce sunt derivatele financiare. Nu le ajungeau derivatele clasice, așa că s-au apucat să inventeze altele, care mai de care mai ghidușe, ajungând cu ele la apogeul dat de așa-numitele Credit Default Swaps. Pe scurt, acestea erau niște instrumente prin care era tranzacționat riscul de nerambursare a creditelor, la toate nivelurile, inclusiv la nivelul creditului suveran.

Jocul ăsta le-a prins atât de tare încât s-au lăsat duse de val, amețite de câștiguri fabuloase și au căzut în groapa pe care singure și-au săpat-o.

A urmat, după cum se știe, falimentul gigantului bancar Lehman Brothers, care a atras o neîncredere în sânul întregului sistem bancar și de aici, la criza și la recesiunea din 2008.

Bursele s-au prăbușit FOTO: EPA

Francul se apropie de euro FOTO: EPA

Cuvântul de ordine: îngrijorare FOTO: EPA

Aici e cleanciul

În loc să se profite de prilejul dat de criză pentru a schimba paradigmele economiei actuale, s-a apelat la un paliativ: s-au pompat bani în aceleași instituții de credit care s-au făcut vinovate de situația creată. Banii respectivi nu s-au dus altundeva decât în aceleași piețe de derivate, iar jocul a continuat la fel ca mai înainte.

Iată însă că de data asta nu mai vorbim de „Credit Default Swaps" la nivelul unor ipoteci subevaluate, ci la nivelul datoriilor suverane ale statelor.

E treaba băncilor, veți spune. Să se descurce. Ce treabă are asta cu bursele, cu piețele de materii prime, și de energie? Corect.

E momentul acum să explic de ce consider că economia mondială este roasă pe dinăuntru de anacronisme.

Sunt două aspecte majore care trebuie luate în calcul.

1. Instituția de bază a economiei bazate pe piață liberă este bursa de valori. Aici se tranzacționează valori mobiliare de tipul acțiunilor societăților comerciale. Prețul acestora se spune că este dat de cerere și ofertă. Însă cererea și oferta nu sunt altceva decât expresii subiective ale percepției umane, ea însăși subiectivă. Putem spune, așadar, că la bursă nu se tranzacționează altceva decât percepție. Dacă percepția la un moment dat asupra unui activ tranzacționabil este pozitivă, prețul lui va crește, și invers.

Prin asta am vrut să arăt că bursa, și prin extensie piața liberă, este liberă doar de conținut obiectiv. Și pentru a veni cu un exemplu edificator, îl vom scoate în fața clasei pe elevul Bill Gates, pentru simplul fapt că este unul dintre cei mai buni din clasă. Știm cu toții că o mare parte a averii sale constă în acțiuni la compania fondată de el, numită Microsoft. Pentru un calcul mai simplu, vom presupune că el deține 1 milion de acțiuni, fiecare din ele valorând astăzi, la prețul zilei pe bursă, câte 1.000 de dolari. Teoretic, îl putem credita pe prietenul nostru cu o avere de un miliard de dolari.

Dar e oare corect să facem așa ceva? Categoric, nu. Și iată de ce. Averea respectivă e doar convențională, e doar pe hârtie. Pentru că, dacă ar încerca să-și lichideze acțiunile, iar Bursa noastră ar afla acest lucru, prețul unei acțiuni va scădea brusc până la un nivel mult mai mic decât cel la care ne raportam, adică cel de 1.000 de dolari. Poate ajunge la 10% din această valoare prețul la care amicul Bill ar putea să-și vândă acele acțiuni. Și iată cum, în loc de un miliard, el are niște amărâte de 100 milioane, mai puțin decât Gigi Becali. Sunt de acord că exemplul e puțin excentric, dar ilustrează perfect ceea ce susțineam mai înainte: bursa este percepție, prețul este percepție, întreg eșafodajul e construit pe percepție.

Totul a pornit din America FOTO: EPA

Valentin Șendresc FOTO: FAN

2. Fără a intra în detalii am să vă rog să mă credeți pe cuvânt când afirm că ponderea serviciilor financiare în produsul intern brut (al SUA) este nepermis de mare.

De ce e prea mare? Pentru că industria financiară nu produce nimic. Adică produce ceva: bani. Bani din nimic. Banul în sine a ajuns să-și piardă rațiunea pentru care a fost inventat. Astăzi nu mai spunem că dolarul valorează atâta cantitate de aur, ci vom spune că aurul costă atâția dolari.

Acestea sunt, în opinia mea, cauzele primare ale crizei din 2008, ale crizei actuale și ale tuturor crizelor care vor mai urma, până ce paradigmele economiei occidentale nu se vor modifica.

(va urma)

DERIVATE FINANCIARE

Instrumentele financiare Derivate reprezintă o categorie de produse financiare derivate din active clasice (active suport): acțiuni, prețuri ale materiilor prime, cursul valutar etc. Scopul lor inițial a fost de a permite protejarea față de fluctuațiile prețurilor (hedging), dar în timp au devenit instrumente de speculație.

Principalele categorii de derivate financiare sunt contractele futures, opțiunile (options) și contractele swap. Tranzacțiile cu derivate se mai numesc tranzacții la termen, deoarece ele creeaza o obligație (sau o opțiune în cazul opțiunilor) de cumpărare sau vânzare în viitor (la termen), la un anumit pret, a activului suport.

Tranzacțiile cu produse derivate pot fi făcute în marjă, adică plătind la început doar o mică parte (10 sau 20%) din valoarea activului, motiv pentru care randamentul lor poate fi mai mare decat la activele suport, dar și riscurile fiind la fel de ridicate.

CARTE DE VIZITĂ

Valentin Șendresc
- trader profesionist din 1999, unul din pionierii tranzacțiilor de derivate financiare din România;
- analist de piețe financiare;
- manager de portofoliu.

VALENTIN ȘENDRESC
valentin.sendresc@gmail.com

MANIFEST ANTICORUPȚIE

Poliția indiană a reținut marți mai mult de 1.000 de manifestanți anticorupție, adunați în sprijinul unui militant radical care vrea să intre în greva foamei pentru a obține înăsprirea unui proiect de lege aflat în dezbatere în Parlament. Anna Hazare, în vârstă de 74 de ani, a fost arestat preventiv, înainte de a începe un protest prin „post până la moarte", interzis luni de poliție.

FOTO: EPA

Înregistrarea USL, amânată la Tribunal

BUCUREȘTI. Tribunalul București a amânat, ieri, discuțiile privind înregistrarea Uniunii Social Liberale (USL) pentru data de 1 septembrie.

Dosarul de înregistrare a USL a fost depus la Tribunalul București de PSD și ACD în 8 martie 2011.

În acest proces, Partidul Solidarității Democratice pentru Șanse Egale și o Societate Mai Bună contestă înregistrarea USL. Același partid a intervenit și împotriva înregistrării Partidului Popular Maghiar din Transilvania, inițiat de Laszlo Tokes.

Senatorul PSD Dan Șova, reprezentantul legal al PSD și ACD în dosar, a declarat ieri că Tribunalul București a dat un nou termen în acest caz întrucât s-a constatat o eroare de procedură în citarea intervenienților.

„Judecarea nu s-a făcut pe fond, ci s-a constatat că dintr-o eroare sau o delăsare a unui grefier nu s-a respectat procedura de citare a intervenienților în dosar. Doi dintre ei trebuiau citați cu mențiunea că trebuie să plătească taxa de timbru, fără de care petiția lor nu poate fi luată în considerare. Instanța a constatat că cei doi au fost citați fără mențiunea plății de timbru și a dispus refacerea citațiilor", a explicat Șova.

SURSA: MEDIAFAX

Camioane NATO, incendiate în Pakistan

PESHAWAR, PAKISTAN. Nouă camioane-cisternă ale NATO și un altul cu produse destinate trupelor din Afganistan au fost incendiate luni în Pakistan, au anunțat autoritățile pakistaneze, citate de AFP.

O bombă a explodat în momentul în care două camioane-cisternă intrau în terminalul Torkham, un oraș situat la frontiera cu Afganistanul. Incendiul s-a propagat rapid și alte trei camioane-cisternă au luat foc, a precizat aceeași sursă.

Un al șaselea vehicul, un camion de marfă încărcat cu produse destinate forțelor NATO staționate în Afganistan a luat foc, de asemenea, în urma exploziei, a anunțat Mutahar Zeb, unul dintre administratorii districtului tribal Khyber.

Zeb a adăugat că alte două camioane-cisternă au fost avariate și că un șofer și asistentul său au fost răniți după ce au fost atacați de rebeli, dar vehiculele lor nu au fost incendiate.

Aceste atacuri nu au fost revendicate. **SURSA: MEDIAFAX**

Anders Behring Breivik FOTO: EPA

Încă patru săptămâni de izolare pentru Breivik

OSLO. Poliția norvegiană va cere vineri prelungirea pentru patru săptămâni a plasării în izolare totală pentru Anders Behring Breivik, extremistul care a recunoscut că a comis atacurile de la 22 iulie, a anunțat luni Tribunalul din Oslo, citat de AFP.

La 25 iulie, același tribunal din Oslo a decis să-l plaseze pe Breivik în detenție preventivă pentru o perioadă de opt săptămâni, care poate fi reînnoită, dintre care primele patru în izolare totală.

Vineri, judecătorul va trebui să se pronunțe doar asupra problemei izolării, întrucât perioada de detenție nu expiră decât la 26 septembrie.

Tribunalul ar urma să decidă miercuri dacă această audiere se va desfășura cu ușile închise, așa cum dorește poliția și cum s-a întâmplat și la prima apariție a lui Breivik în justiție.

Breivik, în vârstă de 32 de ani, a recunoscut că este autorul atacului armat asupra unei reuniuni a tineretului laburist pe insula Utoeya, la nord-vest de Oslo, precum și al atentatului cu bombă care a vizat în aceeași zi sediul Guvernului norvegian.

Prezentându-se ca un „cruciat" sau „cavaler templier", Breivik se declară angajat într-un război împotriva „invaziei musulmane" și multiculturalismului în Europa.

SURSA: MEDIAFAX

Barack Obama, în turneu

Președintele american și-a început luni periplul de trei zile cu Minnesota.

WASHIGNTON. Barack Obama a început luni un turneu de trei zile la bordul unui autocar negru, plin de aparatură tehnologică care îl va transporta în trei state din nordul țării, în vederea alegerilor prezidențiale din 2012, la care candidează pentru obținerea unui al doilea mandat, relatează AFP.

Campanie electorală

Autocarul, un „monstru" negru cu geamuri fumurii, are o valoare de 1,1 milioane de dolari, la fel ca „geamănul" său, un al doilea autocar cumpărat și echipat de Secret Service, care îi garantează securitatea președintelui american. Anterior, Secret Service nu făcea decât să închirieze vehicule pentru campaniile electorale.

Obama a început luni un turneu de trei zile FOTO: EPA

Autocarul dispune de un sistem de comunicare securizat, o structură blindată și semnalizări luminoase.

Cele două vehicule sunt la dispoziția președintelui și a rivalului său republican, odată ce acesta va fi desemnat de partidul său, pe toată durata campaniei electorale.

Dar, având în vedere că autocarele fac parte din parcul de automobile al președinției americane, niciun candidat nu va putea să le decoreze cu logo-urile sale.

Contactați de AFP, oficialii au refuzat să ofere mai multe detalii despre modul în care au fost securizate autocarele, dar au afirmat că limuzina președintelui, supranumită „The Beast" (Bestia), a suferit aproape aceleași modificări.

„The Beast" este echipată cu portiere întărite, geamuri imposibil de spart și este suficient de robustă pentru a rezista unui atac cu rachetă sau unuia chimic.

După Minnesota, el urmează să meargă în Iowa, apoi în statul său de adopție, Illinois.

SURSA: MEDIAFAX

74 de morți în atacuri în mai multe orașe din Irak

BAGDAD. O serie de atacuri comise în circa 15 orașe au provocat moartea a 74 de persoane și rănirea a peste 300, luni, în Irak, relatează AFP.

În cursul dimineții de luni au fost atacate orașele Kut, Tikrit, Bagdad, Taji, Najaf, Kirkuk, Ramadi, Kerbala, Khan Beni Saad, Iskandariya, Mossul, Balad și mai multe localități din provincia Diyala. Aceste atentate nu au fost revendicate. Ele au fost urmate, în cursul serii, de un nou atac la Yussufiya, la 25 de kilometri sud de Bagdad, soldat cu șapte morți, a declarat o sursă din cadrul Ministerului de Interne. **SURSA: MEDIAFAX**

Au reluat negocierile

BRUXELLES. Politicienii belgieni au reluat marți negocierile în vederea formării unui Guvern, pentru a scoate țara din criza politică ce durează de peste un an și pune la încercare unitatea statului.

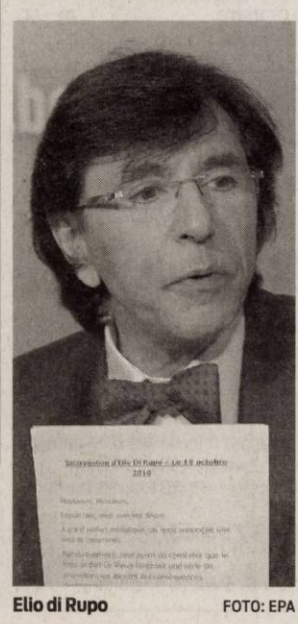

Elio di Rupo FOTO: EPA

Liderul socialist francofon Elio di Rupo, însărcinat cu formarea viitorului Guvern, a început ieri prin a se întâlni cu actualul premier, Yves Leterme, care gestionează afacerile curente de la alegerile legislative anticipate din iunie 2010, pentru a discuta despre situația bugetară a țării.

Belgia se află într-o criză politică ce durează de 429 de zile, din cauza imposibilității încheierii unui acord între partidele flamande și francofone privind chestiuni legate de viitorul coabitării celor două comunități, în special în zona Bruxelles-ului.

În zilele care urmează, Elio di Rupo va avea negocieri cu președinții celor opt partide flamande și francofone.

SURSA: MEDIAFAX

MI5, chemat să participe la găsirea vinovaților

LONDRA. Serviciul britanic de securitate internă MI5 și centrul de interceptare electronică GCJQ au fost solicitate de Guvernul de la Londra să se alăture operațiunii de căutare a persoanelor care au organizat revoltele de săptămâna trecută, relatează The Guardian, în ediția electronică.

Agențiile, care se ocupă de capturarea teroriștilor inspirați de Al-Qaida, contribuie la eforturile de găsire a persoanelor care au folosit serviciile de mesagerie, în special BlackBerry Messenger (BBM), pentru a mobiliza protestatarii. O dificultate importantă cu care s-a confruntat poliția săptămâna trecută a fost nivelul ridicat de criptare a sistemului BBM (accesibil doar utilizatorilor BlackBerry.

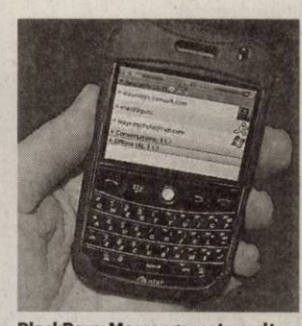

BlackBerry Messenger este mult mai sigur FOTO: FAN

Pe scurt, BlackBerry Messenger este mult mai sigur decât aproape toate celelalte rețele sociale.

Agențiile pot intercepta mesaje telefonice și electronice și pot identifica de unde și către cine au fost trimise aceastea. **SURSA: MEDIAFAX**

Phenianul amenință cu un „război total"

PHENIAN. Phenianul a amenințat marți cu un „război total" în peninsula coreeană în cazul producerii celui mai mic incident în timpul tradiționalelor manevre militare anuale între Statele Unite și Coreea de Sud, care au început în cursul dimineții. Toate unitățile principale ale CFC participă la aceste manevre, respectiv circa 530.000 de militari sud-coreeni și 3.000 de soldați americani din Statele Unite sau de la bazele acestora din Pacific. La începutul lui august, Phenianul a cerut Seulului și Washingtonului să anuleze aceste manevre, dacă vor dezghețarea relațiilor și denuclearizarea peninsulei coreene. **SURSA: MEDIAFAX**

Amendaţi de poliţişti FOTO: I.C.

Peste 3,5 kilograme de tutun confiscate

ARAD. Tutunul e în top la ilegalităţi. Poliţiştii Biroului de Ordine Publică în Mediul Urban au confiscat de la două persoane peste 3,5 kg de tutun netimbrat corespunzător. Marfa era oferită spre vânzare în Piaţa Alfa, acolo unde oamenii legii au organizat o acţiune. Cei doi au fost amendaţi cu câte 1.000 de lei, iar tutunul a fost confiscat. **JA – I.C.**

84

de puncte de penalizare şi 114 amenzi în valoare de 17.840 de lei au aplicat poliţiştii rutieri în urma controalelor efectuate pentru depistarea contravenţiilor. Aceştia au mai reţinut 5 permise auto şi 3 certificate de înmatriculare. De asemenea, agenţii de ordine au intervenit pentru aplanarea a 11 conflicte, controlând totodată şi 15 sisteme de pază. **JA – I.C.**

Prinşi cu arme de vânătoare, cu lunete şi lanterne

BÂRZAVA. Trei bărbaţi au fost prinşi de poliţişti pe raza comunei Bârzava, având asupra lor trei arme de vânătoare marca „IJ", muniţie aferentă, iar pe una dintre arme era montată o lunetă şi o lanternă proiector. Cei trei se aflau, potrivit poliţiştilor, în pădure fără a avea autorizaţie de vânătoare. Armele de vânătoare găsite asupra bărbaţilor aparţineau unui deţinător legal. **JA – I.C.**

Cu ochii pe arme FOTO: FAN

Ţigări netimbrate confiscate în Piaţa Fortuna

ARAD. Fără ţigări în piaţă. În urma unei acţiuni desfăşurate împotriva comerţului ilicit cu produse accizabile, poliţiştii au prins două persoane care vindeau ţigări fără timbru în zona Pieţei Fortuna. Oamenii legii le-au aplicat acestora amenzi în valoare totală de 2.000 de lei. Cele 1.000 de fire de ţigarete găsite asupra celor doi „comercianţi" au fost, de asemenea, confiscate. **JA – I.C.**

Crimă violentă la Aluniş

Paznicul unei balastiere a fost omorât în bătaie de un prieten de pahar cu care a băut de Sf. Maria Mare.

Crima a avut loc în incinta unei balastiere din Aluniş FOTO: V.O.

ALUNIŞ. Descoperire macabră făcută de un şofer de camion în balastiera din Aluniş. Paznicul obiectivului cu pricina a fost găsit decedat, plin de sânge şi cu zeci de lovituri pe corp. „În baraca în care stătea paznicul era vraişte, toate lucrurile erau împrăştiate. L-am strigat, nu a răspuns, şi am sunat să vină Poliţia. Nici nu am intrat înăuntru când am văzut ce e acolo", spune Moise Crişan, şoferul care a descoperit corpul neînsufleţit al paznicului.

Crimă de la bicicletă

Soţia victimei a povestit ce s-a întâmplat şi cum s-a ajuns la o asemenea tragedie. „De Sfânta Maria am sărbătorit mai multe persoane împreună, cu grătare, cu băutură. La un moment dat, soţul meu a dezumflat roţile de la bicicleta prietenului lui. Acesta s-a enervat şi a pornit un mic scandal, dar s-au calmat. Când petrecerea s-a terminat, i-am spus soţului meu să aibă grijă, că, după cum îl ştiam pe agresor, va căuta să se răzbune, mai ales că era şi beat. Dar degeaba", a spus, printre suspine, Paraschiva Pop, soţia celui decedat.

Prins imediat

Poliţiştii criminalişti au deplasat la Aluniş câinii din dotarea inspectoratului pentru a-l depista pe agresor. Nu a fost nevoie să îl caute mult: după ce l-a omorât pe paznic, bătăuşul a luat mopedul victimei şi a plecat acasă. Oamenii legii l-au prins chiar în trafic, conducând motoreta paznicului decedat în balastieră. Denisa Marţi, procuror în cadrul Parchetului de pe lângă Tribunalul Arad, a declarat că „victima prezintă leziuni de violenţă în zona capului, datorate loviturilor primite de la o persoană cu care, se pare, a băut în cursul serii de luni. După agresare, suspectul a luat mopedul victimei şi a plecat acasă". Se pare că agresorul a folosit un corp contondent (o bâtă de baseball sau o secure) cu care i-a dat în cap paznicului, aceasta fiind, probabil, lovitura care a cauzat decesul. Dus la postul de poliţie din Aluniş şi dând ochii cu soţia victimei, bătăuşul a exclamat „Mătuşă, ce s-a întâmplat?". Există posibilitatea ca, din cauza alcoolului băut în exces, principalul suspect să fi uitat de altercaţia mortală avută luni seara. **JA-A.G.**

> Victima prezintă leziuni de violenţă în zona capului
> **DENISA MARŢI**

PROPUS PENTRU ARESTARE

După finalizarea cercetărilor la faţa locului şi după audierea martorilor şi a agresorului, procurorii arădeni au decis să îl prezinte pe suspect în faţa instanţei cu propunere de arestare preventivă pentru 29 de zile. În funcţie de rezultatul necropsiei, agresorul va fi cercetat şi judecat pentru lovituri cauzatoare de moarte sau pentru omor calificat.

Pompierii caută o persoană înecată în Mureş

ARAD. Un apel telefonic primit marţi dimineaţa la numărul unic de urgenţă 112 a mobilizat pompierii care s-au îndreptat în mare grabă spre cartierul Alfa. Telefonul anunţa faptul că trupul unei persoane plutea pe râul Mureş, în zona cartierului Alfa. Pompierii au început căutările folosind o barcă, în zona indicată de martorul care a văzut cadavrul şi care a sunat la 112, însă, până în acest moment, nu s-a descoperit nimic. De altfel, martorul nu a putut da detalii despre vârsta sau identitatea presupusei persoane care s-ar fi înecat.

Un echipaj ISU Arad a fost solicitat în weekend şi pe lacul Ghioroc, acolo unde un tânăr în vârstă de 23 de ani s-a înecat. După o zi şi jumătate de căutări pe lac, scafandrii au găsit şi scos trupul neînsufleţit al tânărului la mal. **JA – I.C.**

Spitalul Judeţean cumpără stimulatoare

Gata de operaţie FOTO: FAN

ARAD. Spitalul Judeţean Arad a cumpărat 22 de stimulatoare cardiace dintre care opt unicamerale şi 14 bicamerale. În urma ofertelor primite, unitatea medicală va plăti pentru cele 22 de stimulatoare şi încă 27 de truse pentru implantarea stimulatoarelor 71.500 de lei. Potrivit reprezentanţilor Spitalului Judeţean, achiziţia face parte din programul naţional de prevenire a bolilor vasculare. Potrivit documentaţiei pregătite pentru această achiziţie, cardiostimulatoarele achiziţionate trebuie să funcţioneze perfect pentru cel puţin opt ani de zile după implantare, la anumite standarde cerute de medicii arădeni. O societate din Bucureşti a câştigat licitaţia şi va furniza echipamentele medicale în cel mai scurt timp posibil. **JA-A.G.**

Ambulanţele şi SMURD-ul, la comun FOTO: JA

Ambulanţa şi SMURD-ul, dispecerat integrat

ARAD. Aradul este al treilea judeţ din ţară, după Târgu Mureş şi Baia Mare, unde a fost realizat un dispecerat unic de urgenţă (dispeceratului medical integrat). „Dispeceratul medical integrat a fost realizat în sediul ISU Arad prin colocarea dispecerizării ambulanţelor din cadrul Serviciului de Ambulanţă Judeţean Arad şi ambulanţele SMURD ale ISU", a detaliat Sorina Ambruş, purtătorul de cuvânt al ISU. Scopul unui dispecerat medical integrat este „eficientizarea gestionării situaţiilor de urgenţă medicală, cu victime multiple prin alocarea directă a resurselor pentru intervenţie, creşterea eficienţei actului medical prin realizarea unei coordonări specializate şi realizarea primului pas în direcţia construirii dispeceratelor integrate în care să funcţioneze toate agenţiile specializate din sistemul de apel de urgenţă 112". În cadrul noului dispecerat îşi vor desfăşura activitatea trei dispeceri câte unul pentru SMURD, ambulanţe medicale şi intervenţii specifice situaţiilor de urgenţă. **JA-A.G.**

> Dispeceratul medical integrat a fost realizat în sediul ISU Arad
> **SORINA AMBRUŞ**

Amenzi rutiere pe viteză

ARAD. Şoselele din judeţ au fost ale poliţiştilor în ultimele zile, când aceştia au organizat o acţiune de amploare. Potrivit reprezentanţilor IPJ Arad, oamenii legii au pus accentul pe combaterea încălcării normelor rutiere care reglementează viteza de deplasare a autovehiculelor. „În cadrul acţiunii au fost folosite echipamentele de supraveghere a traficului rutier şi de măsurare a vitezei de deplasare, cu participarea de efective mărite, constituite din poliţişti rutieri şi poliţişti din cadrul posturilor de poliţie comunale", a declarat Ovidiu Liber, din cadrul IPJ Arad.

În cadrul acestei acţiuni s-au dat 179 de amenzi în valoare de peste 14.000 de lei, fiind reţinute 21 de permise auto şi 2 certificate de înmatriculare. **JA – I.C.**

POLARIS M HOLDING

COMUNICAT

S.C. Polaris M Holding S.R.L. anunta ca incepand cu data de 1.08.2011 locuitorii municipiului Arad, Institutiile Publice, Agentii economici, Asociatiile de propietari au obligatia de a incheia contracte directe cu operatorul de salubrizare, urmand a fi contactati de personalul angajat al societatii noastre care se deplaseaza in teren.
In acelasi timp, contractele de salubrizare pot fi incheiate si la punctul de lucru al societatii din Piata Plevnei, nr.3 (langa casa cu lacat).
Data de intrare in vigoare a contractului este 1.08.2011, indiferent de data de incheiere a acestuia.

Informatii la tel: 0357/444006.

Conducerea,
S.C. Polaris M Holding S.R.L

(H-284174)

Sport

„Este foarte important că Aradul rămâne pe harta tenisului românesc

Mihaela Testiban, arbitru principal trofeul „Năstase"

2 goluri a marcat Şuteu, în min. 10 şi 21, graţie cărora Naţional Sebiş a eliminat FC Hunedoara în turul trei al Cupei României (scor 2-0). În faza următoare, sebişenii vor da piept cu o formaţie de eşalon secund. Naţional: Şoltez - Jude, Cornea, Lung, Viderok - Ember, Francescu, Necşulescu, Bozian - Şuteu, Băd. Au mai jucat: Ivancea, Bîrdan, Cl. Feieş.

Goia o admiră foarte mult pe Kim Clijsters

ARAD. Ocupantă a locului 1096 WTA, arădeanca Goia o va întâlni la turneul „Ilie Năstase", de la complexul „Riviera", pe favorita numărul opt, Raluca Platon. „Am mai jucat cu ea şi am pierdut în setul decisiv. Acum sper să mă revanşez", mărturiseşte sportiva care o admiră pe Kim Clijsters. Pentru Karina vor urma întreceri de 10.000 respectiv 25.000 de dolari, la Bucureşti şi Mamaia. **JA–A.H.**

Ultimele retuşuri la UTA

Sheriff nu intră în vederile lui Nagy, după venirea lui Siminic, iar Malinic va negocia un contract la Arad.

UTA nu mai are nevoie de serviciile lui Diuf Sheriff, care va fi anunţat că e liber să plece FOTO: L.S.

ARAD. Până la urmă, se pare că - în mare - lotul celor de la UTA este format. După certitudinile numite Drăghici, Hidişan şi Siminic (aceştia impresionând din prima clipă, având şi posturile de titular asigurate), care vor rămâne un an la Arad, la fel ca şi portarul Curileac şi argentinianul Cool, tehnicienii „Bătrânei Doamne" s-au hotărât, se pare, ce reţin la echipă pentru campionatul ce stă să înceapă.

Dacă Alin Gligor va îmbrăca tricoul alb-roşu foarte uşor, căci vine liber de contract, Roland Nagy îl vrea la echipă şi pe nou-sositul Malinic. Sârbul din Zagreb este impresariat de timişoreanul Florin Iacob, care a fost la Arad chiar când fotbalistul a fost verificat prima dată, cu CS Vladimirescu.

Acum, Nagy şi Stupar aşteaptă ca preşedintele Catanzariti să reuşească să obţină transferul.

După ce Siminic a confirmat, încă de la sosirea la Arad şi declaraţiile de ataşament faţă de UTA, soarta senegalezului Sheriff s-a complicat. De fapt, astăzi, dan Stupar îl şi va anunţa pe jucătorul de culoare că nu mai intră în vederile staff-ului tehnic de la UTA şi e liber să plece.

LEO SFÂRA
leo.sfara@informmedia.ro

BILTETE GRATUITE DE LA MESZ

Colin Mesz, unul din suporterii de vază ai „Bătrânei Doamne" va oferi gratuit 10 bilete pentru copii între 14 şi 18 ani, la fiecare meci al UTA-ei de pe teren propriu. Tichetele vor putea fi achiziţionate de cei interesaţi de la Old Lady's Pub, vinerea, la orele amiezii.

CS Astra, vicecampioană în Superliga de lupte

BUCUREŞTI. Valer Blidar, patronul de la „Astra Vagoane Călători" se poate mândri cu rezultatele luptătorilor de la CS Astra Arad. Ei au devenit vicecampioni naţionali de seniori, zilele trecute, la Bucureşti, după ultima etapă a CN de lupte greco-romane, unde trupa antrenată de Spiridon Stanciu a spulberat tot. Cu o medie de vârstă de 19,5 ani, CS Astra Arad a obţinut 60 de puncte, Steaua a terminat pe 2, cu 57 p., ultimul loc pe podiumul acestei etape revenid celor de la Dinamo (56 p.).

Campioană a devenit Dinamo, CS Astra e pe 2, Steaua fiind a treia. Este, practic, o reconfirmare a valorii şcolii arădene de lupte şi a antrenorului emerit, prof. Spiridon Stanciu, care - de la înfiinţarea CS Astra, în anul 2008 - au ieşit, a doua oară, vicecampioni naţionali de seniori.

Din lotul echipei arădene s-au remarcat, în mod deosebit, punctând decisiv în clasamentul pe echipe, următorii: Florin Mocanu, Laurenţiu Macarei, Dorin Pârvan, Cristian Vagiunic, Cătălin Căşaru, Alex. Ianţoc, Adi Dumangiu, Cristi Brânzei, Sebastian Belean, Vlad Toia, dar şi mai tinerii Vali Ştefan, Alex. Anechitei, Alex. Anton, Sergiu Birta, Robert Andreca şi Alin Tamaş.

De remarcat e faptul că 12 luptători din lot sunt medaliaţi la CN de lupte greco-romane, juniori şi seniori, iar 6 dintre ei au reprezentat România la Campionatele Mondiale şi Europene de lupte din acest an. **JA – L.S.**

Spiridon Stanciu FOTO: L.S.

Mitrea a ieşit din cursă

Arădeanca a pierdut ieri mai greu decât o arată scorul, în faţa Cameliei Hristea.

ARAD. Rebeca Mitrea ar fi meritat mai mult, ieri, la trofeul „Năstase". Arădeanca aflată pe picior de plecare -va merge la Chicago, primind o bursă de studii integrală, de peste 40.000 de dolari- a dat o replică peste aşteptări compatrioatei sale Camelia Hristea. Deşi a ţinut aproape în ambele seturi, Rebeca a cedat totuşi pe finalul lor (rezultatul consemnat, în contradicţie cu realitatea de pe teren: 2-6, 3-6). Foarte disputată, cu o durată de aproape patru ore, a fost confruntarea Ponce - Lupu, adjudecată de tenismena franceză cu 6-4, 3-6, 6-4. Din păcate, seara a adus după sine şi o accidentare stupidă. Germana Ehrensberger a suferit o entorsă foarte urâtă, trebuind să fie purtată pe braţe în timp ce lacrimile îi curgeau pe obraji. În condiţiile de mai sus, favorita numărul unu, piteşteanca Diana Enache, va avea tur liber, câştigând prin neprezentare în faţa acesteia. Alte scoruri interesante: Kling (Germania, venită din calificări) - Wessel (Germania) 6-3, 6-3, Cadar (România) - Tisset (Franţa, cap serie 6) 6-3, 3-6, 6-3. Să mai notăm că la dublu, perechile Goia (Arad) - Chirea şi David - Hai (ambele Arad) s-au impus deopotrivă, intrând în sferturi, iar cuplul indian Burman - Andrady a părăsit competiţia. **JA – A.H.**

Exoticele Burman şi Andrady, eliminate la dublu FOTO: A.H.

Iulia Paşca FOTO: C.A.

Sferturile sunt accesibile

ARAD. România a făcut un pas înapoi în lupta pentru intrarea în grupa valorică A. Acest fapt se datorează înfrângerii din meciul cu Danemarca (56-61). Întrucât din seria F se califică patru formaţii în faza sferturilor, şansele selecţionatei noastre nu sunt, totuşi, compromise.

Aseară, într-un nou meci susţinut în cadrul C.E. de baschet feminin Under 16: România - Germania 63-74. **JA - A.H.**

Campionatul judeţean de fotbal a luat startul

ARAD. Iată rezultatele înregistrate sâmbătă şi duminică, în meciurile contând pentru etapa inaugurală a campionatului judeţean de fotbal (Onoare, Liga a 5-a): Seria A: Atletico Arad - Voinţa Macea nu s-a disputat, Vladimirescu II - Mureşul Zădăreni 4-2, Şagu - Sînpetru German 1-2, Zimandu Nou - Olimpia Bârzava 3-1, Victoria Lunca Teuz - Victoria Nădlac 2-3, Mureşul Ususău - Voinţa Munar 2-1, Speranţa Turnu - Cetate Săvârşin 4-3, Mureşana Mândruloc - AS Aluniş 1-0, Viitorul Tisa Nouă - Înfrăţirea Iratoşu 2-0. Seria B: Viitorul Almaş - Avântul Târnova 2-0, Vulturii Socodor - Steaua Grăniceri 1-1, Andezitul Vârfurile - Flacăra Ţipar 5-1, Dacia Beliu - Highişana Drauţ 1-2, CS Moneasa - AS Pro Gurba 8-0, Frontiera Pilu - Crişul Alb Buteni 4-1, Crişul Alb Şicula - Gloria Cermei 3-1, Cetate Dezna - Viitorul Şepreuş 4-2, Recolta Apateu - Şoimii Şimand 6-2.

Runda cu numărul 2 din Liga a 5-a fotbalistică se va derula la finele acestei săptămâni, în zilele de sâmbătă, 20 august respectiv duminică, 21 august. **JA – A.H.**

Sunt aproape de ICIM Univ. Goldiş

ARAD. Conform declaraţiilor acordate de managerul Marcel Urban, campioana ţării ICIM Universitatea Goldiş este pe punctul de a finaliza tratativele cu trei jucătoare.

„Suntem foarte aproape de a oficializa transferul a două baschetbaliste americance, evoluând pe poziţiile 1 respectiv 4, care au activat şi în Europa. Rămân doar de perfectat mici detalii contractuale. De asemenea, peste puţin timp ne propunem să facem publică achiziţionarea unei junioare de valoare, din România", spune Urban. **JA – A.H.**

Galatasaray l-a luat pe Eboue

ISTANBUL. Clubul Galatasaray a anunțat, marți, că a ajuns la un acord pentru transferul ivorianului Emmanuel Eboue de la Arsenal Londra, pentru patru ani, gruparea engleză urmând să primească suma de 3,5 milioane de euro.

Eboue va primi 2,5 milioane de euro pentru fiecare din sezoanele 2011-2012 și 2012-2013, iar pentru edițiile 2013-2014 și 2014-2015 va încasa câte 2,2 milioane de euro. De asemenea, jucătorul ivorian va fi plătit cu câte 10.000 de euro pentru fiecare meci disputat. **SURSA MEDIAFAX**

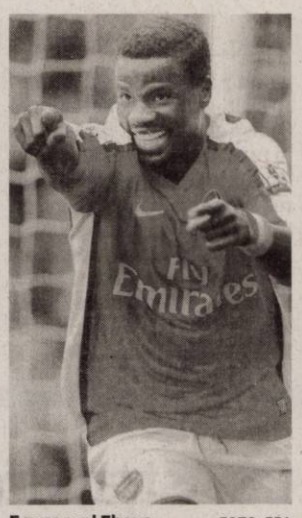

Emmanuel Eboue FOTO: EPA

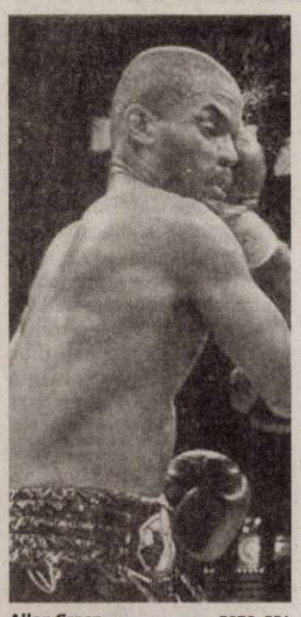

Allan Green FOTO: EPA

Green vrea să boxeze cu Bute

OKLAHOMA. Pugilistul Allan Green și-a manifestat dorința de a evolua într-un meci împotriva lui Lucian Bute, campionul IBF al categoriei supermijlocii.

Allan Green (30-3, 21 KO) a afirmat că vrea să-l întâlnească pe român, după ce Glen Johnson și Kelly Pavlik au refuzat. El l-a calificat pe Bute un pugilist „OK".

„Nu îl plasez la același nivel cu băieții care participă în Super-Six. Cel care va câștiga acest turneu va fi considerat fără îndoială cel mai bun din lume. Bute a bătut mai mulți boxeri buni, dar niciunul de felul celor din Super-Six", a declarat Allan Green. **SURSA MEDIAFAX**

Continuă suspiciunile la Sofia

Meciul dintre Steaua și bulgarii de la CSKA, din Europa League, e bănuit de „blat".

SOFIA. Ediția online a cotidianului bulgar 7 Dni Sport a publicat, luni, un articol în care pune în discuție corectitudinea dublei manșe din play-off-ul Ligii Europa, dintre Steaua și CSKA Sofia, menționând că o eventuală înțelegere între cele două cluburi ar aduce beneficii ambelor echipe din pariuri.

Conform sursei citate, o înțelegere privind un rezultat dinainte stabilit ar aduce beneficii de pe urma pariurilor atât echipei calificate în grupele Ligii Europa, cât și celei care ratează accederea în faza următoare a competiției.

Pe rezultatul meciului dintre Steaua și CSKA ar urma să se parieze în special în Asia, menționează 7sport.net, care precizează că UEFA suspectează de aranjamente și monitorizează în special partidele din estul Europei.

Afirmația cotidianului bulgar se bazează pe spusele reprezentantului UEFA, Peter Limacher, care la sfârșitul anului 2009 a participat la o anchetă privind meciuri aranjate în cupele europene. „În acest moment sunt investigate în principal cluburile din Europa de Est. Ele știu că nu vor ajunge prea departe în competiție și decid să facă un profit", spunea Limacher. Totuși, ancheta UEFA de la sfârșitul lui 2009 a condus la arestarea a 17 persoane din țări vest-europene: Germania, Marea Britanie, Elveția și Austria.

Cotidianul bulgar mai are ca argumente privind o posibilă înțelegere între cele două echipe faptul că CSKA Sofia se confruntă cu probleme financiare, precum și relațiile apropiate dintre fostul impresar Ioan Becali, vărul finanțatorului stelist Gigi Becali, și conducerea grupării bulgare. Pe baza acestor relații, fotbalistul Ianis Zicu, impresariat de Victor Becali, fratele lui Ioan Becali, a fost transferat de la Poli Timișoara de CSKA Sofia în pauza competițională din această vară. **SURSA MEDIAFAX**

Ianis Zicu nu are liniște la CSKA, după banuiala de „blat" cu Steaua FOTO: EPA

„DUBLA", ÎN 18 ȘI 25

Echipa Steaua București va întâlni, la 18 și 25 august, formația bulgară ȚSKA Sofia în play-off-ul Ligii Europa.

Milan îl vrea pe Kaka, dar acum e prea scump

MILANO. AC Milan l-ar vrea înapoi pe atacantul brazilian Kaka, transferat la gruparea Real Madrid în urmă cu doi ani în schimbul sumei de 67 de milioane de euro, dar nu are mijloacele financiare necesare pentru o astfel de tranzacție, a declarat administratorul general Adriano Galliani.

„El este prea scump pentru Milan, ar trebui să accepte o reducere de salariu mai mare decât cea pe care a avut-o Fabregas pentru a pleca la Barcelona. Dealtfel, am fi nevoiți să îl transferăm definitiv. Având în vedere sistemul fiscal spaniol, un împrumut ar crea probleme enorme privind costurile. Nu poate fi împrumutat decât în Spania. Îmi pare rău că îi dezamăgesc pe fani, dar ipoteza Kaka este de nerealizat", a afirmat Galliani. **SURSA MEDIAFAX**

Nuno Claro FOTO: EPA

Nuno Claro, out de la CFR?

Intrat în dizgrația conducerii clubului din Gruia, portarul clujenilor nu mai e dorit nici de fani.

CLUJ. Portarul echipei CFR Cluj, Nuno Claro, a declarat marți, după antrenament, că speră să se împace cu fanii, care l-au huiduit la fiecare atingere de balon, după ce a primit două goluri în meciul cu Gaz Metan Mediaș, din etapa a III-a a Ligii I.

Portarul portughez a adăugat că nu e deranjat de tratamentul la care a fost supus de către suporteri, deși aceștia au inițiat chiar și o petiție online prin care cer conducerii să renunțe la serviciile sale. „E normal ca suporterii să fie supărați, nu neaparat pe mine, ci pe întreaga echipă, deoarece am jucat foarte slab cu Mediașul. Nu știu nimic despre acea petiție a fanilor. Oricum, huiduielile lor nu mă afectează, sunt obișnuit cu așa ceva și, până la urmă, sunt lucruri normale în viața unui fotbalist. Cu Gaz Metan nu am stat deloc bine în teren și am pierdut. Întrebați antrenorul dacă mai are nevoie de un portar", a spus Claro.

Nuno Claro este susținut și de colegii săi din apărare. Nuno Diogo a declarat că, din punctul său de vedere, echipe se simtă în siguranță cu Claro în poartă. „Am uitat cu toții eșecul cu Mediașul și ne gândim la partida de la Târgu-Jiu pe care vrem să o câștigăm. Suntem un grup unit și îl susținem cu toții pe Nuno Claro. Ne simțim sută la sută siguri cu el în poartă. Nu trebuie să ne afecteze reacțiile publicului, treaba noastră este să jucăm fotbal", a spus și fundașul central. **SURSA MEDIAFAX**

Lui Andy i-au cedat nervii și a pierdut

CINCINNATI. Andy Roddick și-a pierdut cumpătul în timpul întâlnirii cu germanul Philipp Kohlschreiber, din cadrul turneului Masters de la Cincinnati, având mai multe gesturi nesportive.

Roddick a câștigat tie-break-ul primului set la 5, dar germanul a revenit și și-a adjudecat al doilea set, scor 7-5. După mingea de set câștigată de Kohlschreiber, jucătorul american a izbit cu racheta de teren, motiv pentru care a fost avertizat de arbitru.

În setul trei, pierdut de american (1-6), la scorul de 0-1 și 30-30, Roddick a comis o dublă greșeală. Apoi, la 30-40, el trimis mingea în aut din serviciu, Kohlschreiber a returnat-o din reflex, iar americanul a lovit-o tare, țintind-o în tribune. Arbitrul l-a penalizat cu punct pierdut, iar scorul a devenit 2-0 în favoarea germanului. Roddick nu s-a potolit și a continuat să aibă câte ceva de împărțit cu arbitrul de scaun. **SURSA MEDIAFAX**

Roddick nu-și mai găsește cadența din anii trecuți FOTO: EPA

Persie este noul căpitan

LONDRA. Atacantul olandez Robin van Persie a fost numit de către antrenorul Arsene Wenger noul căpitan al echipei Arsenal Londra, după transferul spaniolului Cesc Fabregas la FC Barcelona.

„Robin van Persie va fi căpitan în acest sezon. Este un lider prin modul în care joacă, prin atitudine și prin dorința de a câștiga. Este de mult timp la club și este și cel mai tehnic jucător" - a spus Wenger. **SURSA MEDIAFAX**

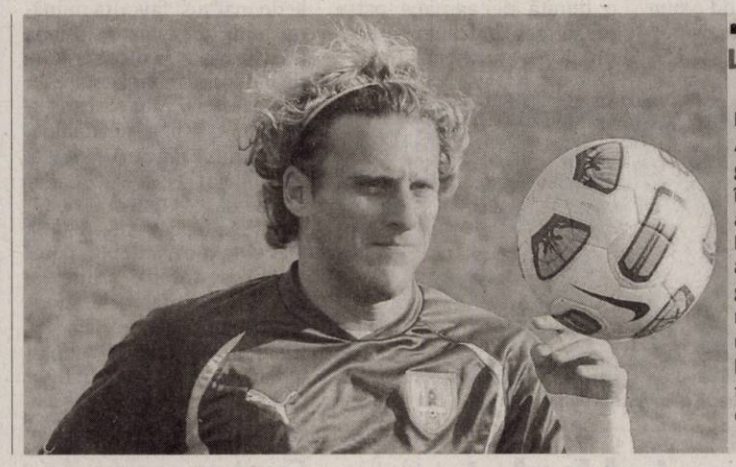

VREA LA „GALATA"

Fotbalistul echipei Atletico Madrid, Diego Forlan, a declarat într-un interviu acordat site-ului haberturk.com că a fost contactat de gruparea Galatasaray și că în opinia sa un contract la Istanbul ar putea fi o continuare frumoasă a carierei sale.

FOTO: EPA

EVIDENȚIAZĂ-TE!

Talon valabil până în 31 august 2011

Text: DATA apariției:.....

.....

.....

.....

.....

.....

.....

Date personale:

Nume și Prenume:

Telefon:

Buletin de identitate:

TALON + PREȚUL CATEGORIEI AFERENTE

Anunțurile se preiau zilnic, la ghișeu, până în ora 16⁰⁰, după această oră, se pot prelua doar prin intermediul sistemului online de preluare al anunțurilor disponibil pe www.jurnalaradean.ro . Anunțurile de mică publicitate din Jurnal Arădean se publică pe baza talonului din ziar
Redacția nu își asumă responsabilitatea pentru conținutul anunțurilor de mică publicitate!

JURNAL ARĂDEAN

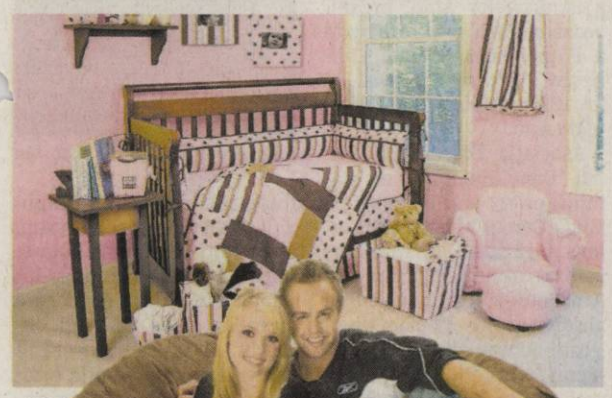

Profunzime și căldură de la culoarea pământului

Nici tristă, nici veselă, maroul este o culoare neutră plăcută care imprimă casei o senzație de naturalețe și confort.

CĂLDURĂ. Culoarea pământului, maroul este foarte liniștitoare, protectoare. Nici tristă, nici veselă, maroul este o culoare neutră plăcută. Potrivit specialiștilor, această culoare se potrivește unei persoane practice, demne de încredere, stabilă, senzuală, înclinată spre confort, siguranță și plăcere. Psihologii spun că dacă optezi pentru maro, manifești nevoia unei securități personale și de a-ți afirma propriile valori.

Efectele culorii

Culoarea maro este un amestec de roșu, albastru și galben în diverse nuanțe. În timp ce roșul îi conferă energie, galbenul și albastrul induc o stare de meditație, de concentrare psihică. Maroul semnalează necesitatea de siguranță și confort, astfel că cei care aleg această culoare vor să ocolească sau să elimine o situație destul de presantă datorată unor trăiri de insecuriate, disconfort fizic sau psihic. Potrivit unor studii, oamenii care au trecut prin al doilea război mondial preferau generalizat culoarea maro.

Amenajarea casei

Cu ajutorul culorii maro poți induce casei tale o senzație de naturalețe și confort, de profunzime și căldură. Poți adăuga maro la schemele de culori neutre pentru a le face mai primitoare. Această culoare intră în consonanță cromatică cu ocrul și portocaliul, dar poate fi folosită și în combinații cu alte nuanțe luate din natură, precum verdele și albastrul. Mobila cu finisaje frumoase și un parchet sau o podea în nuanțe naturale de maro dau o notă elegantă, rafinată si de bun gust locuinței. De asemenea, maroul poate fi folosit pentru materiale textile sau covoare pentru a crea un decor neutru, confortabil și primitor.

Maro în Feng Shui

În Feng Shui, culoarea maro este culoarea pământului, astfel că susține viața și oferă stabilitate și siguranță, aducând roade. Maroul este ideal pentru bucătării, la dulapuri sau veselă, favorizează sănătatea și induce sentimentul unui trai sănătos. Se poate utiliza la fel de bine și pentru alte tipuri de încăperi, cum ar fi sufrageria, dormitorul, holul sau baia, însă este mai puțin indicat în camerele pentru copii deoarece nu are efect stimulativ pentru aceștia. Este folosit cel mai bine în partea de est, sud-est și sud a casei. Utilizată în exces, această culoare te poate transforma într-o persoană foarte conservatoare, dar și lipsită de ambiție.

INDICAȚII TERAPEUTICE

Maroul este una dintre cele mai calme culori. Este culoarea care înfrânge extravaganța și ajută la crearea unei atmosfere neutre, confortabile și primitoare. Este culoarea ce comunică sinceritate, putere, maturitate. Având un efect sedativ, echilibrant, mai ales în tonuri nu prea închise, este indicat în special în nevroze.

ARĂDENII SE DISTREAZĂ: O NOAPTE LA BURLESQUE BOUTIQUE

aradon.ro

O rampă de lansare pentru tinerii soliști FOTO: FAN

Preselecție pentru festivalul de la Moneasa

ARAD. Duminică, 21 august, va avea loc a 42-a ediție a „Festivalului tinerilor interpreți de muzică populară" de la Moneasa.

Pentru soliștii vocali din județul Arad, care doresc să participe în concurs, se va organiza o preselecție joi, 18 august, cu începere de la ora 10.00, la sediul Orchestrei de muzică populară „Rapsozii Zărandului" din str. Barițiu, nr. 16.

Informații suplimentare se pot obține la telefon 0744.606496.

JA-V.F.

→ „GURA SATULUI" DE LA MACEA - PREMIILE EDIȚIEI A XV-A

Juriul festivalului a acordat mai multe premii și mențiuni la secțiunea de interpretare.

La „Interpreți individuali copii": locul I – premiul „Nechifor Mihuța" - Elena Molea, Caransebeș; II - Radu Iordache, Aninoasa, jud. Dâmbovița; III - Amalia Purda, Șiria; Menţiune – Sergiu Andrei Țăran, Mănăștiur, jud. Timiș; Diplome de onoare - Orlando Martinovici, Mănăștiur; Andreea Szikora, Șiria; Francesca Stănescu, Mănăștiur; Ema Purda, Șiria; Daniel Iosif Popovici, Măru, jud. Caraș-Severin; Ana Maria Curteanu, Tirol, jud. Dâmbovița; Menţiune - Grupul „Nealcoș' mici de la Curtici".

La „Interpreți individuali": Locul I - Premiul „Traian Lăpăduș" - Mircea Aurel Tomele, Mizieș, jud. Bihor; II - Premiul „Ernest Maftei" - Lavinel Baloș, Torac, Serbia; III - Premiul „Ion Tipsie" - Constantin Tiron, Iași; Menţiune - „Tata Oancea" Dan Liuț, Bocșa, Caraș-Severin.

La „Cupluri și grupuri satirice": Locul I - Premiul „Teodor Uiuiu" - Formația BIS Sibiu; II - Premiul „Dumitru Solomon" - Formația „Cucuruz mălai de toamnă", Jibou, jud. Sălaj; III - Premiul „Bogdan Căuș" - Casa de cultură Găiești; Menţiune – Grupul „Cortina", Drobeta Turnu Severin; Grupul „Primăria Macea"; Grupul „Căminul cultural Macea".

S-au mai acordat și premii speciale.

JA-V.F.

Pe scena festivalului FOTO: FAN

Succes în festival la Szeged

Premieră arădeană de succes pe scena Festivalului Thealter International de la Szeged.

Spectacolele arădenilor au impresionat asistența FOTO: FAN

ARAD. Reacții favorabile și măgulitoare ale criticii de specialitate și ale presei maghiare nu au întârziat să apară după participarea Companiei de Teatru Aradi Kamaraszinhaz la XXI-a ediție a Festivalului Thealter International de la Szeged, Ungaria. Astfel, pe portalul cultural revizoronline.hu a fost postat un articol în care Éder Enikő și Harsányi Attila, actorii Companiei de Teatru Aradi Kamaraszinhaz erau descriși ca fiind geniali, iar spectacolul „Quartet", de Heiner Müller în regia lui Jozsef Balog, a cărui premieră a avut loc chiar pe scena festivalului, a fost prezentat ca „un spectacol captivant cu doi actori extraordinari. Totul a vibrat între ei doi și între ei și public deopotrivă".

> Toate reprezentațiile noastre s-au jucat cu sala plină
>
> TAPASZTÓ ERNŐ

Aceleași atitudini binevoitoare le-a avut și presa centrală maghiară, dar și publicul Festivalului Thealter International de la Szeged.

„Premiera spectacolului «Quartet», de Heiner Müller, a avut loc chiar în ziua de deschidere a manifestării de la orele 23, ora Ungariei, o oră destul de dificilă. Cu toate acestea sala în care am jucat a fost arhiplină", ne-a declarat Tapasztó Ernő, director artistic. De asemenea, la cele trei spectacole ale Companiei de Teatru Aradi Kamaraszinhaz au fost prezenți directori de festivaluri și critici de specialitate, astfel încât este posibil ca în perioada următoare arădenii să fie invitați să joace în cadrul altor manifestări de prestigiu din țara vecină și din Europa.

JA-V.F.

→ A TREIA OARĂ

Este pentru cea de-a treia oară consecutiv când Compania de Teatru Aradi Kamaraszinhaz participă la Festivalul Thealter International de la Szeged, Ungaria.

UVVG la Congresul de la Melbourne

Universitatea de Vest „V. Goldiș", prezentă la Congresul Botanic Internațional de la Melbourne (Australia).

ARAD. La Melbourne (Australia) s-a desfășurat, recent, cel de-al XVIII-lea Congres Botanic Internațional, unde au fost prezenți peste 2000 de specialiști în domeniul biologiei vegetale din 73 de țări. Din partea Universității de Vest „V. Goldiș" a participat la congres o delegație care a prezentat lucrarea științifică „Ecologia și fiziologia speciilor rare de Orobanche și Phelipanche", - autori A. Ardelean, A. Honiges, K. Wegmann - , bazată pe o colaborare cu Universitatea Eberhard - Karls din Tübingen, Germania.

Unul dintre autorii cărții, prof. univ. dr. Aurel Ardelean, rector al Universității de Vest „V. Goldiș", ne-a declarat că, „speciile rare de Orobanche și Phelipanche au fost studiate pe o durată de patru ani, în România și în Baden-Württemberg, (Germania), pentru a înțelege de ce acestea rămân rare, în comparație cu speciile nocive, care cauzează schimbări dramatice în unele recolte importante". **JA-V.F.**

Prof. univ. dr. Aurel Ardelean, unul dintre autorii cărții FOTO: FAN

Expoziție de fotografie la Muzeul de Artă

La Muzeul de Artă Arad se va deschide expoziția Fotoclubului „Mihai Dan Călinescu" din Craiova.

ARAD. Foto Club Arad, în parteneriat cu Complexul Muzeal Arad și Casa de Cultură a Sindicatelor Arad, organizează expoziția de fotografie a Fotoclubului „Mihai Călinescu". Vernisajul va avea loc joi, 18 august, ora 18, la Muzeul de Artă.

Asociația Fotoclubul „Mihai Dan-Călinescu" a luat ființă pe 23 aprilie 1999, pe lângă Cercul Militar din Craiova. Încă de la înființare a organizat un curs de „Tehnică și Artă Fotografică", pe care l-au absolvit peste 470 de tineri , care au constituit și „pepiniera" viitorilor artiști fotografi din cadrul fotoclubului. Membrii fotoclubului au participat la foarte multe saloane naționale și internaționale de fotografie, precum și la expoziții individuale și de grup, atât în țară cât și peste hotare. „Acest vernisaj are loc la invitația Foto Club Arad care încearcă, după cum ați observat, să aducă și în orașul nostru expoziții de artă fotografică realizate de autori români și străini", ne-a declarat Mircea Boran, președintele fotoclubului arădean. **JA-V.F.**

Afișul expoziției FOTO: FAN

→ ÎNSEMNĂRI LITERARE

Ioan Slavici – un ctitor al prozei române moderne

Se împlinesc, la 17 august, 86 de ani de la moartea scriitorului șirian Ioan Slavici.

ARAD. Ivirea autorului „Morii cu noroc" pe terenul literaturii române în cea de-a doua jumătate a secolului al XIX lea este inexplicabilă, opera sa anunțând momentul unei apropiate maturizări a prozei în literatura română. Scriitorul șirian se plasează în descendența spiritului militant-activ, de educație națională și morală, general-culturală inaugurat de Școala Ardeleană și continuat în Transilvania până la începutul secolului al XX lea.

> Cu moartea lui I. Slavici se încheie epoca marilor clasici ai literaturii române

Moștenirea lui Slavici

Slavici este primul mare scriitor transilvănean care a contribuit la sincronizarea mișcării literare din Aradeal cu aceea din celelalte spații românești. A debutat în 1871 cu comedia „Fata de birău", apoi a prelucrat câteva basme populare, dar vocația lui se afla în altă parte. La 26 de ani compunea prima nuvelă „cu sunet propriu și cu univers narativ original bine configurat" (M. Zamfir). Este vorba despre „Popa Tanda", urmată de „La crucea din sat" și de „Budulea Taichii", nuvele traduse de Mitte Kremnitz în limba germană alături de capodopera „Moara cu noroc". Nuvelele adunate în volumul „Novele din popor" (1881), urmate de „Pădureanca" și de romanul „Mara" cuprind esențialul moștenirii lui I.Slavici. El a inaugurat la noi proza de observație socială și a contribuit astfel la conectarea prozei românești la cea europeană contemporană.

Slavici, mai puțin cunoscut

Un alt segment al operei lui Slavici, mai puțin cunoscut, îl constituie articolele culturale, istorice, etnografice și, mai ales, cele politice, risipite în presa vremii (Tribuna, Minerva, Timpul, Ziua). A fost un harnic și important publicist, un „arhitect" de gazete, unul dintre cei mai activi și cu ecou în epocă. Din cele peste 1500 de articole inventariate de specialiști răzbate ideea că în centrul existenței naționale stă cultura. A luptat, toată viața, pentru unitatea culturală a tuturor românilor, unitate fără de care, cea politică nu este posibilă, susținea Slavici.

Între marii clasici

În anul 1882 scriitorul este ales membru corespondent al Academiei Române, iar în 1887 este ales în funcția de secretar al Comitetului Central al Partidului Național Român, cea mai înaltă funcție obținută de Slavici în întreaga sa activitate politică. În anul 1903 a apărut romanul istoric „Din bătrâni", premiat de Academia Română cu premiul „I.H. Rădulescu", primind și distincția „Bene merenti" cls. I pentru scrieri literare.

Ultimii ani, din cauza stării de sănătate - diabet și astm - se retrage la fiica sa Lavinia-Ioana-Iosefina (căsătorită cu Grigore Gheorghiu) care locuia într-un cătun la marginea orașului Panciu, Crucea de Jos. La 17 august 1925 scriitorul s-a stins din viață și a fost înmormântat în curtea Schitului cu Brazi de la marginea orașului, situat pe malul pârâului Hăulita. După cutremurul din 1940, osemintele scriitorului au fost strămutate în cimitirul orașului Panciu.

→ SEMN AL DESTINULUI

„Își doarme somnul de veci, singur, fără nici un membru al numeroasei sale familii alături, într-un loc situat la întâlnirea geografică a marilor provincii istorice românești, pentru a căror unitate, în felul său, a luptat întreaga viață. Este și acesta un semn al destinului". (Al. Hanță)

PROF. DUMITRU MIHĂILESCU
redactia.jurnalaradean@informmedia.ro

GHENAU TRADE

Ferestre si usi din profile PVC cu sticla termopan

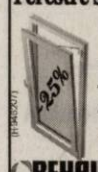

- 3 rate lunare fara comision
- plasa fixa antiinsecte gratis
- transport si montaj gratuit
- gama larga de nuante si modele

REHAU G-U BKS GUARDIAN

ARAD : B-dul Aurel Vlaicu nr: 159
tel /fax : 0257-260 . 042
mobil: 0769 - 048 . 018; 0728 - 983 . 375

GARSONIERE

• **Urgent! Vând** garsonieră, confort 1, et. 4, Moriţa, 38 mp, baie cu vană, balcon închis+ o debara, separat pe casa scării, Arad, str. Săvârşin, bl. 173. Telefon 0742.426.198. 303787

• **Vând garsonieră** confort 1, UTA, 38 mp, parter înalt, 18.000 Eur, 0752.425.210. 319924

• **Vând garsonieră** etaj II, UTA, superamenajată, 15.600 euro, negociabil, 0724.442.686. 320493

• **Vând garsonieră,** 31 mp, UTA, amenajată, aranjată, 15200 eur/neg. 0724.442.686. 218930

AP.1 CAMERĂ

• **Vând Ap.1** cameră 46 mp, etj. 1, contorizat, termopan, balcon, izolat termic, pivniţă.Telefon 0744.692.130. 278235

• **Vând apartament** 1 cameră, etaj I, LUX, 60 mp, U.T.A., 22.000 euro, 0744.542.931. 311742

• **Vând apartament** 1 cameră, bucătărie, baie, mobilat, îmbunătăţit, lux, str. Frunzei, etaj III, 15.500 euro, tel 0746.070.212. 315620

• **Vând apartament** 1 cameră, 46 mp, dependinţe, amenajat, bun privatizare. 26.000 euro,0724.442.686. 320493

• **Vând, foarte** urgent, apartament 1 cameră, etaj 1, est, bloc 2008 (curte cu parcare interioară), lângă Spital judeţean şi campus, termotecă, mobilat, avantajos. Tel. 0731.236.261. 315440

AP.2 CAMERE-ARAD

• **Cumpăr apartament** 2 camere: centru, Micălaca, Alfa. Plata pe loc!!! ☎0744.849.390. 262161

• **Vând apartament** cu 2 camere zona Fortuna, Bl. 2A, sc. A, ap. 50, amenajat. Tel. 0770.213.525. 301911

• **Vând apartament** 2 camere, et. 1, bloc nou, cu centrală proprie, parcare în curte şi izolaţie 8 cm, Cocorilor nr. 5. Telefon 0762.213.545. 208542

• **Vând apartament** 2 camere în Vlaicu, Bl. 2 A, Sc. A, Ap.25 contorizat.Informaţii 0770.247.379. 281361

• **Vând apartament** 2 camere, Milea, lux, decomandat, superb, ieftin, 0729.930.554, 0770.366.853. 306360

• **Vând apartament** 2 camere, urgent, preţ convenabil, zona Podgoria, lângă Coraura. Informaţii telefon 0740.551.472. 312462

• **Vând apartament** 2 camere, bloc 301, pe malul Mureşului, 28.000 Euro. Telefon 0722.405.294. 315657

• **Vând apartament** 2 camere, centrală proprie, garaj, 0744.996.386. 318184

• **Vând apartament** 2 camere, renovat, mobilat, central, parcare interioară, posibil garaj. Telefon 0729.703.609. 318632

• **Vând apartament** 2 camere, ultracentral, bloc, 61 mp, etaj intermediar, termopane, 33.000 Euro. Telefon 0752.510.776. 319097

• **Vând apartament** 2 camere, Micălaca 100, confort 1, parter, amenajat total, 60 mp, 32.000 Euro, 0744.849.390. 319099

• **Vând apartament** 2 camere, decomandat, et. 1, zona Alfa, clima, îmbunătăţit, zonă liniştită, preţ la vedere. Telefon 0751.066.259, 0721.519.511. 319102

• **Vând apartament** 2 camere, neamenajat, etaj IV, Zona 300, 29.000 euro, informaţii 0722.606.527. 321386

• **Vând apartament** 2 camere, P- ţa Spitalului, etaj I, amenajat, mobilat, 83 mp. Tel. 0744.577.990. 205162

• **Vând apartament,** zona Spital Judeţean, bloc nou, 2 camere, et. 1, centrală proprie, parcare în curte, izolaţie 8 cm. Telefon 0762.213.545. 208305

• **Vând urgent** apartament 2 camere, Arad- Nou, telefon: 0746.210.112. 305894

• **Vând urgent** apartament 2 camere, semidecomandat, zona Vlaicu, str. Aleea Amara nr. 5, la parter, amenajat, parchet, gresie, faianţă, termopane, uşă metal, contorizat. Relaţii tel. 0741.425.776, 0770.697.481. 318625

AP.2 CAMERE-JUDEŢUL ARAD

• **Vând apartament** 2 camere, îmbunătăţit. Preţ 28.000 Eur negociabil, 0754.874.143. 286707

AP.3 CAMERE-ARAD

• **Apartament 3** camere, etaj I, decomandat, Podgoria, 45.000 euro/negociabil. 0744.510.406. 312448

• **Vând apartament** 3 camere, mobilat, etaj 1, Moriţa, bloc 138. Tel. 0746.291.204. 313581

• **Vând apartament** 3 camere, et. 2, zona Moriţa, Micălaca, renovat complect, preţ negociabil. Telefon 0745.631.162. 315672

• **Vând apartament** 3 camere Samanta, ultramodern, 55.000 Euro. Telefon 0744.542.931. 318197

AP.4 CAMERE-ARAD

• **Vând apartament** cu 4 camere în Vlaicu, Bl.Z 4, Sc. B, Ap. 18, contorizat, geamuri termopan, două balcoane. Telefon 0770.247.379. 262263

• **Vând apartament** 4 camere, Polivalentă, renovat, utilat, mobilat 0720.276.455. 315370

APARTAMENT LA CASĂ

• **Vând apartament** la casă, două camere, ultracentral. Telefon: 0727.012.760, 0257/264.995. 298324

• **Vând urgent** apartament la casă, 2 camere, bucătărie, baie, cămară alimente, hol, magazie lemne, SC= 75 mp, în Pârneava, toate facilităţile, preţ 40.000 euro negociabil. Informaţii ☎ 0769.279.045. 315382

CASE-ARAD

• **Vând căsuţă** pe ştrand, dotată complet. Merită văzută. Accept variante. Tel. 0722.301.805, 0723.290.143. 319901

• **Vând casă** Aradul- Nou, zonă liniştită, toate utilităţile, total 1440 mp, telefon 0257/287.033. 281702

• **Vând casă** Aradul- Nou, 4 camere, 2 bucătării, toate utilităţile, ST- 980 mp, 0770.761.584. 303581

• **Vând casă** cartierul Funcţionarilor, curte, grădină, utilităţi. Telefon 0257/232489. 262398

• **Vând casă** ultracentral, curte, ST 500 mp, 90.000 euro, 0753.751.791. 312448

• **Vând casă** ultracentral, 4 camere, dependinţe, curte, grădină. 0257/284.232. 315620

• **Vând casă** 3 camere, bucătărie, baie, antreu, intrare auto, garaj, singur în curte, teren total 364 mp, zona Poliţia Judeţeană, Arad. Telefon 0744.589.974. 320103

• **Vând casă,** 2 camere, Oituz, 0257/287299, între 20- 22. 312864

• **Vând casă,** 3 camere, dependinţe, garaj, încălzire gaz, 0721.798.647. 252203

• **Vând case** Via Carmina, 37.000 euro li 49.900 euro, Telefon 0728.555.305. 315363

• **Vând imobil** în Arad, ST 220 mp, FS 23 ml, str. Ştefan cel Mare, nr. 36A, singur în curte, având o casă mică, 1 cameră, bucătărie, baie, garaj, preţ 30.000 Euro negociabil. Telefon 0723.447.698. 313185

• **Vând total** sau parţial casă modernizată, foarte aproape centru, ocupabilă imediat. Telefon 0723.516.414. 315668

• **Vând 11** ha teren cu sălaş lângă Han, curent trifazic, livadă pomi, pescărie, 0744.577.990. 204954

CASE-JUDEŢUL ARAD

• **Vând casă** mare din cărămidă, finisată, 4 camere, Sântana, preţ 32.000 euro. Telefon: 0743.895.097. 318064

• **Vând casă** în Cermei, 5 camere, mobilate, bucătărie, baie, garaj, apă, canalizare, telefon: 0724.517.018, 0726.261.279. 287787

• **Vând casă** în satul Chier com. Târnova judeţul Arad. Preţ negociabil. Informaţii telefon 0727.982.461. 265134

VILE-ARAD

• **Vând vilă,** zona UTA, str. Roşiori, construcţie nouă, toate utilităţile, 135.000 Euro. Informaţii 0729.155.499. 297225

SPAŢII COM-ARAD

• **Vând gheretă,** Piaţa Obor, dotată gresie, faianţă, wc, vestiar, geam termopan, apă, curent trifazic, monofazic, poziţie bună. Telefon 0746.312.186, 0756.253.993. 318199

• **Vând spaţiu** comercial, 45 mp, Vlaicu, 23.000 Euro. Telefon 0744.849.390. 318637

• **Vând spaţiu** 140 mp, Micălaca, Zona 300, lângă Universitate, 59.000 euro, 0720.276.455. 315370

• **Vând/închiriez hală** 500 mp+600 mp curte, cu toate utilităţile, Ghioceilor nr.38. Tel.0745.523.263. 315412

TERENURI LOCAL

• **Ocazie!!! Vând** teren 17.000 mp, situat în Arad, str. 6 Vânători (lângă Reprezentanţa Kia), front stradal 86 m, utilităţi, preţ negociabil. Telefon 0729.075.031 315674

• **Vând teren** pe colţ în Gai, 719 mp, str. T. Corcheş 44, 90.000 Euro. Informaţii la telefon 0729.155.499. 297207

• **Vând teren** 500 mp, Vladimirescu, cartier nou, 8.500 Euro, 0748.144.548. 297164

• **Vând 1,22** ha teren arabil extravilan, întabulat, hotar Aradul Nou. Telefon 0758.680.855. 318211

• **Vând 281** mp în Gai, str. M. Manole nr. 25, FS 16 ml, 50 Euro/mp. Informaţii 0729.155.499. 297172

• **Vând 500** sau 700 mp teren construcţii zona Aradul Nou, FS 10 ML, preţ negociabil, telefon: 0257/286.158. 202469

• **VAND tren** 900 mp str.TABACOVICI nr.31 tel.0756495707 246289

TERENURI JUDEŢ

• **Teren extravilan** la Sânleani, 5.000 mp, lipit de sat, 9 Euro/mp, negociabil. Telefon 0723.213.902. 318194

• **Vând loc** de casă, Macea, central, 0744.550.964. 297156

• **Vând teren** intravilan, 540 mp+ grădină 300 mp, Bodrogul- Vechi, utilităţi zona Malul Mureşului, 2800 euro/neg. 0754.061.955. 315362

• **Vând teren** pentru casă, loc. Călugăreni, 615 mp cu utilităţi. Tel. 0722.226.403. 287517

IMOBILE CHIRII

• **Închiriez (ofer)** garsonieră, confort I, Micălaca, mobilată, utilată, 0741.243.637, 0357/802294. 318215

• **Închiriez apartament** o cameră, Micălaca- Moriţa, în bloc de apartamente, liber din 01 septembrie. ☎0724.380.443. 300066

• **Închiriez apartament** 2 camere, zona Intim, mobilat şi utilat. Telefon 0740.171.966. 303710

• **Închiriez apartament** 2 camere, zona Vlaicu, Bl. X11, mobilat şi utilat. Telefon 0740.171.966. 303727

• **Închiriez apartament** 4 camere, ultralux, utilat, mobilat modern, totul nou, Micălaca, 500 Euro, 0756.056.780. 306343

• **Închiriez apartament** 2 camere, Micălaca, str. Beiuş, telefon: 0740.698.037. 305880

• **Închiriez apartament** 4 camere, mobilat, contorizat, 200 euro+garanţie, zona Vlaicu, telefon: 0742.522.366, 0749.978.978. 312448

• **Închiriez apartament** 2 camere, zona Vlaicu, contorizat, telefon: 0720.085.223. 315360

• **Închiriez apartament** 2 camere, confort 1, central, cu centrală de apartament. Telefon 0740.649.106. 318203

• **Închiriez apartament** 2 camere, Micălaca, 0746.174.540. 318498

• **Închiriez apartament** 2 camere nemobilat, 120 Eur preţ fix, Fortuna + 150 Eur garanţie. Tel. 0740.181.669. 319098

• **Închiriez garsonieră** confort sporit, str.Poetului Bl. 6Z, ap. 49.Telefon 0744.336.115. 319455

• **Închiriez/vând apartament** 2 camere, Podgoria, etaj IV, nemobilat, telefon 0745.634.874. 320126

• **Închiriez/Vând garsonieră** confort 1, str.Simfoniei (P- ţa Soarelui) nemobilată, etaj II, 0745.634.874. 319897

• **Dau în** chirie apartament 2- 3 camere, mobilate şi utilate, Zona 300, 250 euro, 0726.289.694. 321386

• **Dau în** chirie apartament 2 camere, mobilate şi utilate, Zona Spital Municipal, 180 euro, 0722.606.527. 321386

• **Dau în** chirie apartament 2 camere, mobilate, Romanilor, 140 euro, Telefon: 0726.289.694. 321386

• **Ofer spre** închiriat apartament două camere, mobilat 160 Euro/lună, în zona 6 Vânători. Telefon 0742.609.048. 318224

• **Ofer spre** închiriere apartament 1 cameră, ultracentral, parter, ideal pentru birouri, 150 euro/lună, 0754.258.110. 297524

• **Primesc o** fată în gazdă. Informaţii: 0257/218.984, 0749.381.079. 305413

• **Primesc 2** tineri în gazdă. Telefon 0257/287231. 306314

SPAŢII COM-ARAD

• **Închiriez spaţiu** comercial, birouri (parter etaj, 580 mp), ultracentral, ideal bancă reprezentanţă, str. Bălcescu, ☎0727.892.162. 318188

• **Închiriez spaţiu** producţie sau pentru depozit diverse, 150 mp (apă, canal, gaz, curent trifazic, încălzire, WC, cabină duş). Telefon 0723.483.764. 318205

SPAŢII COM-ARAD

• **Cumpăr spaţiu** comercial (100- 200) mp, 0722.344.810. 303756

TEREN-JUDEŢUL ARAD

• **Cumpăr 0.5** ha teren agricol în localitatea Curtici. Ofer 1300 euro. Telefon 0741.132.526. 315618

OFERTE LOCURI DE MUNCĂ

• **Angajăm şofer** profesionist cu atestat, pentru distribuţie. Tel 0729.155.540. 318056

• **Angajăm agenţi** de pază cu atestat. Telefon 0769.005.704, 0257/280938. 318175

• **Angajăm automacaragii** sau şoferi profesionişti pentru calificare de macaragiu, 0733.325.613. 306357

• **Angajăm barman** pentru cafenea (pe Bulevard). Telefon 0729.075.031. 319476

• **Angajăm barmană- ospătară,** zona Aradul- Nou. ☎: 0746.636.580. 315441

• **Angajăm casieră** schimb valutar. Telefon 0745.509.405. 312874

• **Angajăm coordonator** lucrări servicii curăţenie cu maşină proprie, 0755.566.656, 0752.587.145. 315670

• **Angajăm femeie** pentru curăţenie (pensiune). Tel. 0257/218820. 318624

• **Angajăm fierari- betonişti,** finisori. Informaţii telefon: 0723.692.169. 319892

• **Angajăm ospătare** (fete) pentru cafenea (pe Bulevard). ☎Telefon 0725.926.393. 319453

• **Angajăm spălători** auto, strada V.Conta nr. 10, telefon: 0257/229.388, 0722.625.321. 319770

• **Angajăm vânzătoare** Fast- Food absolvente promoţia 2011, orice formă de învăţământ. 0770.366.597. 320124

• **Angajăm vânzătoare** produse de panificaţie. 0730.030.119. 319567

• **Angajez şofer** pe autopompă de beton, doar cu experienţă, 0722.266.839. 318623

• **Angajez instalator** sanitar încălzire, 0744.471.933. 320220

• **Angajez instalator.** Informaţii la telefon 0745.329.212. 318233

• **Angajez mecanic** auto, salariu negociabil, în funcţie de cunoştinţele practice. Telefon 0740.234.409. 315724

• **Angajez muncitori** necalificaţi în construcţii. Tel. 0723.273.746. 318239

• **Angajez operator** jocuri, salar 800 lei, Calea Victoriei, la gheretă. Telefon 0730.573.568. 318380

• **Angajez ospătară** pentru restaurant-pensiune. Telefon 0724.303.703. 319479

• **Asociaţie umanitară** recrutează personal pentru muncă de teren. Telefon 0748.636.707. 315624

• **Brutărie modernizată** conform Normelor Europene, angajează brutar experimentat. 0742.218.693, 0744.875.054. 321189

• **Caut muncitori** în construcţii pentru Italia. Telefon: 0754.548.802, 00393389257384. 312830

• **Firmă de** curăţenie angajează femei şi bărbaţi. Tel. 0257/270606. 318216

• **Firmă de** curăţenie angajez personal. Oferim salar atractiv. 0732.124.684. 319474

• **Night- Club (în** Arad) angajează: ●ospătară 1800/lună ●dansatoare 130 ron/seară ●agenţi publicitate (contract de muncă 6- 12 luni) 1200 ron/lună. ☎0744.903.865, 0725.634.094. 289422

• **S.C. angajează** muncitor tâmplărie PVC cu experienţă. Tel. 0722.629.692. 319816

• **SC angajează** agent curăţenie 8 ore, zona industrială, 0755.566.656, 0752.587.145. 312370

• **SC angajează** muncitori calificaţi, dulgheri şi fierari- betonişti. Relaţii la telefon 0728.107.021. 306386

• **SC angajează** zidari, dulgheri, finisori. Telefon 0760.678.820. 318636

• **Tapiţerie angajează** tâmplari, la arcuri şi lipit burete, Bujac, 0728.874.008. 315621

PRESTĂRI SERVICII

• **A A** Acord Garanţie 2 ani reparaţii maşini spălat,0744.241.398, 0357/401569,0257/259146. 281358

• **Acum Repar** maşini de spălat automate ☆cu garanţie☆. Telefon 0745.997.066. 315616

• **Doamnă pensionară,** serioasă, cunoscătoare de limba maghiară, cu experienţă în îngrijirea copiilor, caut familii care au nevoie de serviciile mele. Telefon 0722.682.777. 297473

• **Executăm lucrări** construcţii interior exterior, calitate, curăţenie, punctualitate, negociabil, 0755.017.044. 315666

• **Executăm tencuieli,** zugrăveli, faianţă, gresie, zidărie, şpaleţi. 0728.172.700. 315374

• **Lucrez teren** agricol în arendă în Păncota, Mişca, Măderat. ☎: 0756.294.069. 311646

CONSTRUCŢII

• **Acasă balast,** nisip, sorturi, pământ, mraniţă, între 2- 5 mc, 0741.972.216. 285497

• **Balast, nisip,** sorturi, orice cantitate, duc molozul, factură, judeţ! 0745.036.969, 0722.389.480. 218952

• **Vând ţiglă** Leu şi 3 teracote. Tel. 0747.994.594. 312877

• **Vând deşeuri,** lemne tăiate şi întregi, nisip, balast, pământ. 0742.900.530. 281718

Publicitate 0257-210.775

AUTO ROMÂNEŞTI

• **Vând Dacia** 1300, ITP 2012, 2.000 lei. Telefon 0721.798.647. 252128

• **Vând Logan** alb, 36.000 km, 2700 euro, 0723.201.421. 320059

RULOTE-REMORCI

• **Vând rulotă** înmatriculată PF, 4 paturi, vestiar, aragaz, frigider, stare foarte bună. Merită văzută. Preţ 1.800 Euro, negociabil. Telefon 0756.253.993, 0746.312.186. 318219

ELECTRONIC PLUS

• **VÂND ieftin electrocasnice second, lăzi, combine, maşini spălat haine, vase, uscătoare, televizoare, anvelope, vitrine comerciale. Rate angajaţilor, pensionarilor vârstă- boală, ☎0769.005.400.** 8694

PIERDERI

• **Pierdut câţel** Bichon Bolognese, în zona Bujac, strada Veneţiei, nr. 8A, răspunde la numele de PUFI. Oferim găsitorului RECOMPENSĂ 100 euro! Familia Vincze. Telefon: 0723.338.389. 319746

• **SC ELM** Consulting SRL, cu sediul în Arad, str. Ascaniu Crişan, înmatriculată la ORC Arad, sub nr. J02/2176/2004, declar pierdut certificat de înmatriculare, seria B nr. 0942778 şi certificat constatator nr. 35280/16.12.2004. Le declar nule. 318173

PLANTE-FLORI

• **Vând 5** tone grâu, preţ negociabil, 0742.073.416. 284280

ANIMALE-PĂSĂRI DOMESTICE

• **Vând porci** 45- 55 kg/buc, scroafe gestante, 0744.855.910. 318978

• **Vând tăuraş** bălţat românesc, 3 luni. Telefon 0723.419.271. 318222

MAŞINI,UTILAJE,INSTALAŢII

• **Vând cuptor** patiserie 8 tăvi+ dospitor 16 tăvi inox, stare foarte bună. Merită văzut. Funcţionare cu abur, marcă italiană Forni. Telefon 0756.253.993, 0746.312.186. 318206

• **Vând tractor** Styer 170 CP, John Deer, 250 CP, plug 4 capuri, reversibil, scarificator, 7 ghiare, 0722.255.419. 305229

AFACERI

• **Vând două** posturi coafură+scaun ucenic, scafă, 1 post manichiură- pedichiură, 1 sterilizator, 1 post frizerie. 0747.795.147 300441

ÎMPRUMUTURI FINANCIARE

• **Ofertă! Valută** rapid cu 2- 3% plata la final, telefon: 0721.492.429. 300454

CITAŢII

• **Se** citează Gurkan Emrah în proces cu Grukan Cătălina Giorgiana pentru divorţ dosar 510/250/2011, Judecătoria Lipova termen 23.08.2011. 31988

DIVERSE

• **Biciclete de** vânzare din Germania, damă, bărbaţi cu 200 şi 250 bucata. Arad, telefon: 0748.991.412. 312381

• **Cumpăr cupru,** alamă, radiatoare, inox, fier vechi, argint, cositor, baterii vechi, porci, vaci, pene noi- vechi, 0748.607.706, 0758.566.636. 299970

• **Cumpăr fier** 0,85 lei, cupru, alamă, aluminiu, vaci, porci, 0754.490.435. 312549

• **Cumpăr fier,** argint, cupru, alamă, baterii, pene, caroserii, vaci, radiatoare, motoraşe, aluminiu, inox, etc. 0741.435.116. 303703

• **Cumpăr pene,** caroserii, fier, argint, cupru, motoraşe, alamă, baterii, vaci, radiatoare, aluminiu, inox, ş.a.m.d. Tel: 0746.404.475. 303703

• **Cumpărăm fier** vechi, pene vechi- noi, baterii uzate, acumulatoare, cupru, alamă, aluminiu şi neferoase la preţ bun, 0741.990.119, 0753.790.354. 299971

• **Vând cântar** bascul, maşină de împachetat şi dozat, maşină făcut paste făioanse Italia, 0727.892.162. 318187

• **Vând maşină** cusut Singer, mobilă sufragerie Lengyel, goblenuri Tipoen neînrămate şi cedez monument la Pomenirea. Telefon 0257/256854. 318183

• **Vând masă** masaj portativă 700 lei, scaun frizerie 1800 lei. 0724.442.686. 297583

• **Vând urgent** tichet Rabla, maşină cusut Singer mică veche. 0257/380.106. 315387

• **Vând voucher,** program Rabla 2011. Telefon 0735.155.132. 315378

DECESE

Cu tristeţe în suflet, anunţăm încetarea din viaţă a celui care a fost

LUCHIAN DORU,
47 ani, din Păuliş.

Informaţii privind ora înhumării, la număr de telefon: 0257/388.426.

Familia Sturz

Cu adâncă durere sufletească, anunţăm încetarea din viaţă după o lungă suferinţă a celei care a fost

MĂCIAN ANA,

mamă, fiică, bunică şi soră. Înmormântarea va avea loc astăzi, 17 august 2011, ora 14:00, de la capela Cimitirului Grădişte.

Familia

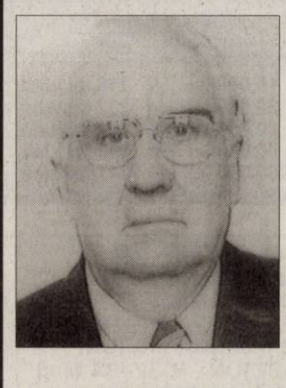

O inimă bună a încetat să mai bată, un suflet nobil s-a ridicat la Cer lăsând în urmă o nemărginită durere şi un dor imens. Recunoştinţă veşnică celui care a fost soţ, tată şi bunic

CABA UROŞ GHEORGHE.

Înmormântarea va avea loc joi, 18 august 2011, ora 15:00, la Cimitirul Eternitatea.

Soţia Amanda, fiicele Dana cu ginerele Romeo şi Andreea cu ginerele Petre, nepoţii David, Maria, Luca şi Ştefania

AI NEVOIE DE BANI? EXISTĂ ALTERNATIVĂ!

SOLUŢIA ESTE LA NOI!

2000 EU.....22 EU/LUNĂ

5000 EU.....56 EU/LUNĂ

10.000 EU.....112 EU/LUNĂ

WORLD INVEST HOLDING S.R.L.
BDUL REVOLUŢIEI NR 24, ET 1, AP.12 ☎ 0357-411-415; 0772-221-204
ORAR : L-V: 9-18; S: 9-13
(H-142904)

În premieră pe ţară Maica MARIA

a sosit din ţara sfântă Ierusalim cu cele mai puternice slujbe, rugăciuni şi masluri sfinte numai de **ea** ştiute. **Maica MARIA** a fost atestată de cei mai mari episcopi ai mănăstirii, cu cele mai multe cazuri rezolvate, pentru a vă ajuta în orice problemă indiferent de gravitatea cazului.

Mulţumiri: Radu S. din Ineu de Arad, am apelat şi eu cu credinţă în Dumnezeu la **Maica MARIA** pentru a-mi dezlega cununia şi să mă pot căsători cu femeia iubită. În mai puţin de 6 zile dânsa m-a ajutat şi acum visul meu s-a împlinit.

Tunde din Marghita, aflând de la mai multe persoane de puterea **Maici MARIA** am apelat şi eu. Aveam mari prebleme în afaceri şi totodată şi în familie, iar prin harul şi puterile dânsei viaţa mea s-a schimbat din rău în bine.

Apelaţi şi dvs. pentru a vă convinge de harul **Maicii MARIA**. Vă poate ajuta în dragoste, afaceri, sănătate, înţelegere în familie, spor, dezlegări de blesteme şi farmece.

Tel. 0751/502-811.
(H-318229)

S.C. angajeaza MECANICI AUTO.
Pentru informatii sunati la 0257219014 si 0729039048. (H-300468)

S.C. J&R CAR S.R.L. Sucursala Arad
angajează **CONTABIL,** cu experienţă.
CV-urile se trimit pe adresa de e-mail:
jrcararad@gmail.com
(H-306301)

aradjob.ro

IN MEMORIAM NON STOP!
KUKI - servicii funerare complete
Oferă toată gama de sicrie, accesorii şi servicii funerare la preţuri avantajoase. **Medic constatator al decesului.**
● cameră toaletat ● cameră frigorifică ● capac frigorific
Ofertă sicriu brad complet echipat, cruce, transport capelă 550 lei
Transport Intern şi Internaţional
Contact: Arad, str. Mihai Eminescu, nr. 4 (în curte) vis-a-vis de Cerbul Albastru
Tel: 0257/211.929, mob: 0723343964
www.inmemoriamkuki.com
(H-698814)

SERVICII FUNERARE

SCP EXPERT SPRL

practicieni în insolvenţă

EXPERT SPRL, lichidator judiciar al **SC SEVERINA SA**, anunţă vânzarea conform Legii 85/2006, prin licitaţie publică deschisă, cu strigare a imobilelor deţinute de SC SEVERINA SA INEU:

•**Moară ţărănească şi casă de locuit** situate în Cermei, înscrise în CF 387 Cermei, la valoarea de 15.800 Euro, imobil care se vinde ca un tot unitar

•**Clădire administrativă cu teren de construcţie** în suprafaţă de 976 mp, înscrisă în CF 300088 Ineu, situată în Ineu, Str. Rahovei, nr. 10 la valoarea de 45.000 Euro

Preţurile menţionate mai sus nu conţin TVA. Garanţia pentru participare la licitaţie este de 10% din valoarea de pornire a imobilului. Contravaloarea caietului de sarcini pentru imobilele menţionate este de 200 RON pentru fiecare.

Licitaţia va avea loc în data de 12.09.2011, ora 13,00 la sediul EXPERT SPRL, situat în Arad, str. D. Bolintineanu, nr. 5, jud. Arad. În cazul în care imobilul nu se adjudecă la prima licitaţie, aceasta se va relua în data de 19.09.2011, la aceeaşi oră şi în acelaşi loc.

Caietele de sarcini pot fi achiziţionate zilnic, la sediul EXPERT SPRL din Arad, str. D. Bolintineanu, nr. 5. Înscrierile, achiziţionarea caietelor de sarcini şi achitarea garanţiei de înscriere la licitaţie se pot efectua până în ziua licitaţiei, ora 12,30.

Relaţii la sediul EXPERT SPRL, tel. 0257/259740, d-na Molnar Adriana.

EXPERT SPRL, lichidator judiciar al **SC EUROCON VEST SRL**, anunţă vânzarea conform Legii 85/2006, prin licitaţie publică deschisă, cu strigare a **imobilului deţinut de SC EUROCON VEST SRL, teren în suprafaţă de 5.000 mp** înscris în CF 59594 nedefinitivă Arad, la preţul de **42.500 EURO**. Preţul menţionat nu conţine TVA.

Garanţia pentru participare la licitaţie este de 10% din valoarea de pornire a imobilului. Contravaloarea caietului de sarcini pentru imobilul menţionat este de 200 RON.

Licitaţia va avea loc în data de 16.09.2011, ora 14,30 la sediul EXPERT SPRL, situat în Arad, str. D. Bolintineanu, nr. 5, jud. Arad.

Caietul de sarcini poate fi achiziţionat zilnic, la sediul EXPERT SPRL din Arad, str. D. Bolintineanu, nr. 5, după data de 29.08.2011. În cazul în care imobilul nu se adjudecă la prima licitaţie, aceasta se va relua în data de 23.09.2011, la aceeaşi oră şi în acelaşi loc. Înscrierile, achiziţionarea caietului de sarcini şi achitarea garanţiei de înscriere la licitaţie se pot efectua până în ziua licitaţiei, ora 14,00.

Relaţii la sediul EXPERT SPRL, tel. 0257/259740, d-na Molnar Adriana.

EXPERT SPRL, lichidator judiciar al **SC ART LEMN SRL**, anunţă vânzarea conform Legii 85/2006, prin licitaţie publică deschisă, cu strigare a **activului deţinut de SC ART LEMN SRL** în oraşul Curtici, jud. Arad.

Activul este amplasat pe o suprafaţă de cca 3 hectare de teren din care o parte prezintă platforme betonate şi spaţii verzi, cu suprafaţă construită de aproximativ 8000 mp care constă în hale de producţie, şoproane de depozitare, uscătoare de lemn, sediu administrativ, grupuri sanitare, sală de mese, post de pază, ateliere mecanice, ascuţitorie, etc.

Societatea are în dotare un transformator electric de 1250 Kva proprietate proprie, apă potabilă şi industrială de la 2 puţuri forate prevăzute cu pompe, generator pentru întreruperile de curent, rezervă de apă pentru PSI, hidranţi interiori cât şi coloană de hidranţi exteriori.

Activul este utilat cu maşini pentru prelucrare a lemnului de la faza de materie primă buştean- până la faza de produs finit parchet- precum şi un utilaj de valorificare a deşeurilor -instalaţie de peletizare.

Preţul de pornire este de **1.400.000 Euro.** Preţul menţionat nu conţine TVA.

Garanţia pentru participare la licitaţie este de 10% din valoarea de pornire a activului.Contravaloarea caietului de sarcini pentru activul descris mai sus este de 500 RON.

Activul poate fi vizitat în Curtici, str. Privighetorilor, FN, jud. Arad.

Licitaţia va avea loc în data de 30.09.2011, ora 15,00 la sediul EXPERT SPRL, situat în Arad, str. D. Bolintineanu, nr. 5, jud. Arad.

Înscrierile, achiziţionarea caietelor de sarcini şi achitarea garanţiei de înscriere la licitaţie se pot efectua până în ziua licitaţiei, ora 14,30, la sediul EXPERT SPRL din Arad, str. D. Bolintineanu, nr. 5. În caz de neadjudecare la licitaţia din 30.09.2011, licitaţia se va derula la data de 07.10.2011, la aceeaşi oră şi în acelaşi loc.

Relaţii la sediul EXPERT SPRL, tel. 0257/259740 si 0722/639843 d-na Molnar Adriana.

EXPERT SPRL, lichidator judiciar al **SC ABISIO SRL**, anunţă vînzarea conform Legii 85/2006, prin licitaţie publică deschisă, cu strigare a **imobilului deţinut de SC ABISIO SRL**, teren în suprafaţă de 701 mp înscris în **CF 10417 nedefinitiv Vladimirescu**, la preţul de **7.700 EURO**. Preţul menţionat nu conţine TVA.

Garanţia pentru participare la licitaţie este de 10% din valoarea de pornire a imobilului.

Contravaloarea caietului de sarcini pentru imobilul menţionat este de 200 RON.

Licitaţia va avea loc în data de 21.09.2011, ora 16,00 la sediul EXPERT SPRL, situat în Arad, str. D. Bolintineanu, nr. 5, jud. Arad.

Caietul de sarcini poate fi achiziţionat zilnic, la sediul EXPERT SPRL din Arad, str. D. Bolintineanu, nr. 5, după data de 29.08.2011.

În cazul în care imobilul nu se adjudecă la prima licitaţie, aceasta se va relua în data de 28.09.2011, la aceeaşi oră şi în acelaşi loc. Înscrierile, achiziţionarea caietului de sarcini şi achitarea garanţiei de înscriere la licitaţie se pot efectua până în ziua licitaţiei, ora 15,30.

Relaţii la sediul EXPERT SPRL, tel. 0257/259740, d-na Molnar Adriana. (H-318228)

UNIUNEA EUROPEANĂ · GUVERNUL ROMÂNIEI · POSmediu 2007-2013 Investim în mediu. Credem în viitor · Instrumente Structurale 2007-2013

PROIECT CO-FINANŢAT DIN FONDUL EUROPEAN DE DEZVOLTARE REGIONALĂ

Sistem de management integrat al deşeurilor solide

În perioada 2010-2013, în judeţul Arad, se desfăşoară proiectul „Sistem de management integrat al deşeurilor solide în judeţul Arad", cofinanţat din Fondul European de Dezvoltare Regională, cu o valoare totală de peste 122 milioane lei. Cofinanţarea Uniunii Europene prin FEDR este de 80%, 18% reprezintă contribuţia de la bugetul de stat şi 2% este cofinanţarea locală. Beneficiarul proiectului, Consiliul Judeţean Arad, este reprezentat în procesul de implementare de către Unitatea de Implementare a Proiectului (UIP), compartiment separat în cadrul instituţiei. După finalizarea proiectului un rol activ în implementarea şi administrarea sistemului integrat de gestionare a deşeurilor la nivel judeţean, inclusiv în operarea facilităţilor construite, îl va avea Asociaţia de Dezvoltare Intercomunitară Arad (ADI), ce reprezintă interesele localităţilor urbane şi rurale implicate în proiect.

Obiectivele principale ale proiectului de gestionare a deşeurilor sunt:

- Îmbunătăţirea infrastructurii de mediu în conformitate cu standardele europene în domeniul gestionării deşeurilor pentru a spori în mod semnificativ calitatea mediului şi a condiţiilor de viaţă;
- Implementarea colectării separate a deşeurilor reciclabile, atât în mediul urban, cât şi în mediul rural; depunerea deşeurilor pe categorii: pubela galbenă- plastic şi metal, pubela albastră- hârtie şi carton, pubela verde- deşeuri provenite din sticlă.
- Implementarea colectării separate a deşeurilor biodegradabile menajere în municipiul Arad şi oraşele din zona 1(vecinătatea municipiului Arad);
- Implementarea compostării individuale - mediul rural;
- Asigurarea reciclării deşeurilor din construcţii şi demolări;
- Implementarea colectării separate a deşeurilor voluminoase şi a deşeurilor periculoase municipale;
- Lucrări de proiectare şi execuţie pentru realizarea investiţiilor;
- Furnizare de echipamente (pubele, containere, unităţi de compostare individuală, vehicule colectare şi compactare deşeuri);
- Construirea unui complex de tratare a deşeurilor la Mocrea care va cuprinde: Staţie de Compostare, Transfer şi Sortare;
- Amenajarea unei staţii de compostare în zona municipiului Arad(proiectată în spaţiu închis);
- Amenajarea staţiilor de transfer în Chişineu Criş, , Sebiş şi Bârzava.

Deşi colectarea selectivă a deşeurilor menajere este o obligaţie impusă prin lege, în prezent, în judeţul Arad colectarea selectivă a deşeurilor reciclabile nu este încă pusă în aplicare la nivel de judeţ. O dată cu implementarea acestui proiect de gestionare a deşeurilor, colectarea selectivă va fi aliniată la norme europene. Totul depinde de spiritul civic al fiecărui cetăţean în parte de a respecta cerinţele acestui proiect, în mod deosebit, de a depune corespunzător deşeurile. Colectarea selectivă este extrem de importantă, reuşita proiectului depinde de acest lucru. O dată colectate selectiv, deşeurile vor fi preluate de operatori, separat, pe categorii de deşeuri şi transferate către staţiile de Sortare, Transfer şi Compostare pentru a putea fi reciclate şi recuperate.

Fiecare cetăţean al judeţului este responsabil pentru mediul înconjurător, pentru modul în care are grijă de natură şi, implicit de sănătatea proprie. Efectele proiectului vor fi pe termen îndelungat şi nu doar pe durata celor trei ani de implementare. Generaţiile viitoare se vor bucura de pasul care se face acum în judeţul Arad, pas care va îmbunătăţi atât calitatea vieţii cât şi pe cea a mediului, va fi în conformitate cu cerinţele legislaţiei române şi europene, economic şi suportabil de către populaţie.

SmidsARAD - Implică-te! Mediul înconjurător este şi responsabilitatea ta! (H-319966)

Compania noastră se ocupă de organizare în grupuri de constructori!

Aveţi nevoie de bani?
Băncile vă refuză?
Avem soluţia!!!
Inclusiv pentru pensionari, pentru cei care sunt pe lista răuplatnicilor la bănci, sau pentru societăţi.

Timişoara
+40-356-113.410
+40-356-113.411
fax: +40-356-113.412
Orar: L-V 09-17
Romcapital Centrul de afaceri, B-dul Mihai Viteazul 30

Cluj-Napoca
+40-364-100.000
+40-364-100.002

Bucureşti
+40-311-100.096
+40-311-100.097

Promoţie:
5500 lei cu 170 lei/lună
Pe o perioadă de 36 luni

	FIXE!	
15.000 lei		116 lei/lună
30.000 lei		232 lei/lună
60.000 lei		464 lei/lună
90.000 lei		696 lei/lună
200.000 lei		1547 lei/lună

(H-997993)

ANIVERSARE

La aniversarea frumoasei vârste de 60 ani, îţi dorim dragul nostru, SCRIDON LIVIUS, sănătate, fericire şi împlinirea tuturor dorinţelor alături de cei dragi.

Cei care te iubim

SC CONAR S.A.
BAZĂ DE PRODUCŢIE MICALACA

Produce BETON la cele mai MICI PREŢURI - DISPUNE de POMPE de BETON H 32÷34 M şi EXECUTĂ ARMATURĂ din OB şi PC conform documentaţiei prezentate

TEL: 0257 259 412 (H-283134)

FERMA GRĂDIŞTE vinde
GĂINI PENTRU OUĂ CONSUM
În limita stocului disponibil – Preţ negociabil
OUĂ CONSUM PROASPETE
Zilnic: de LUNI până SÂMBĂTĂ
Orele 8-14.
TELEFON : 0733.676.882, 0723.579.764.

H-311162

---

aradjob.ro

Program publicitate:
pe B-dul Revoluţiei, nr. 81
luni-vineri: 8.00-18.00,
duminică: 9.00-13.00,
pe Poetului 1C (hala 36)
luni-vineri: 9.00-16.00.

CNDIPT OIPOSDRU

CAMERA DE COMERŢ, INDUSTRIE ŞI AGRICULTURĂ ARAD
şi
ASOCIAŢIA AGROM-RO
organizează în cadrul proiectului
CREŞTEREA COMPETITIVITĂŢII PE PIAŢA MUNCII PRIN CALIFICARE

CURSURI GRATUITE DE CALIFICARE/RECALIFICARE ÎN TURISM
în meseria de
TEHNICIAN ÎN HOTELĂRIE

Nivelul de calificare 3: 1080 ore, din care 360 ore de teorie şi 720 ore de practică
Perioada de desfăşurare a cursului: septembrie 2011 - mai 2012
Centre de desfăşurare a cursurilor: Arad, Sovata
Număr de participanţi:
- 40 în Regiunea Vest
- 40 în Regiunea Centru

Grup ţintă eligibil: persoanele care doresc să se înscrie la curs trebuie să îndeplinească următoarele condiţii:
- Domiciliul: mediul urban
- Statut pe piaţa muncii: angajat în sistemul privat
- Nivel de instruire: învăţământ liceal - filiera tehnologică şi vocaţională sau învăţământ postliceal ori învăţământ liceal şi program de formare profesională de specialitate în sistemul de formare profesională a adulţilor.

Informaţii suplimentare şi înscrieri:
Regiunea Vest
Camera de Comerţ, Industrie şi Agricultură Arad
Eva Magyarosi - 0745 535 20, expo16@ccia-arad.ro
Laura David 0730 188 304, 0257 208 800, lauradavid@ccia-arad.ro
Regiunea Centru
Asociaţia Agrom Ro
Luminiţa Csiszar 0744 838 692, 0265 319 968
office@agromro.ro sau agromro@gmail.com

Termenul limită de înscriere la curs: **1 septembrie 2011**

Proiect cofinanţat din Fondul Social European prin Programul Operaţional Sectorial Dezvoltarea Resurselor Umane 2007 - 2013
Investeşte în oameni!

(H-319510)

SC CONAR SA *(bază de producţie Micalaca)*
ANGAJEAZĂ
Sudori, Fierari betonişti, Excavatorişti, Conducători Auto cu card şi cu atestat transport marfă
Informaţii la tel: 0257 259 412 (H-319414)

Publicitate
0257-210.775

Cu adâncă durere, anunţăm încetarea din viaţă a celui care ne-a fost soţ şi tată

VESA IOAN.

Înmormântarea va avea loc la Cimitirul Învierea din Fântânele, astăzi, 17 august 2011, ora 16,00. Vei rămâne veşnic în sufletul nostru.

Soţia, fiica şi ginerele

Suntem alături de colega noastră Simona Mocuţa şi întreaga familie, la durerea cauzată de trecerea în eternitate a tatălui socru,

mr. (rez.)

MOCUŢA GHEORGHE.

Dumnezeu să-l odihnească în pace!

Dr. Coralia Cotoraci, Ana Varga şi întregul colectiv al Secţiei Hematologie, Spitalul Clinic Judeţean de Urgenţă Arad

Când se stinge o lumânare o aprinzi din nou, lumânarea vieţii tale s-a stins la numai 53 ani. Am rămas doar cu amintirea ta

MARINCA FLORICA,

lacrimi şi tristeţe. Te plângem mereu.

Soţul şi copiii

Cu durere în suflet anunţăm dispariţia celei care a fost

Dr. DUS ETEL.

Înmormântarea va avea loc astăzi, 17 august 2011, ora 11:00, la cimitirul Eternitatea.

Familia îndoliată

Trecerea în eternitate a tatălui doamnei dr. Luci Oprin, este un moment de profundă tristeţe. Suntem alături cu tot sufletul de familia îndurerată. Dumnezeu să-l odihnească în pace!

Fam. dr. Cioc T.

Sunt 18 ani de durere de când a plecat dintre noi fiul şi fratele

ROATIŞ FLORIN

şi 2 ani şi 7 luni soţul şi tatăl

ROATIŞ MOISĂ.

Vă plângem mereu. Dumnezeu să vă odihnească în pace!

Familia

Cu sufletele cernite şi inimile îndoliate ne luăm rămas-bun de la iubitul nostru fiu

LUCHIAN DORU.

Nu te vom uita niciodată!

Mama Elena şi tata Petru

Îndurerata familie anunţă trecerea în eternitate a unchiului drag

TAKÁCS TIBERIU,

care a decedat fulgerător la vârsta de 78 ani.

Înmormântarea azi, 17 august, ora 12.00, din Capela Administraţie Cimitir Eternitatea(UTA).

Regretăm profund dispariţia celui care a fost frate, cumnat şi unchi`

LUCHIAN DORU.

Dumnezeu să-l odihnească în pace!

Fratele Florin cu soţia Georgiana şi nepoata Daria

Cu inima îndoliată ne luăm rămas-bun de la cel care a fost frate, cumnat şi unchi

LUCHIAN DORU.

Nu te vom uita niciodată!

Familia Luchian Ionel, Marinela şi Roxana

Păstrăm în suflet aceeaşi durere şi tristeţe şi azi, 17 august, la împlinirea a 4 ani de când ne-am despărţit de iubitul nostru fiu,
ing. jurist

BUPTE PAVEL NICU.

Dumnezeu să-i odihnească sufletul în Rai!

Mămica şi tăticu

CONDOLEANŢE

Înmărmuriţi de durere, deplângem dispariţia fulgerătoare dintre noi a celui care a fost un coleg şi prieten deosebit

MIHAI BONŢE,

23 ani.

Mult prea devreme şi mult prea brutal ai plecat dintre noi, dar noi, colegii tăi nu te vom uita niciodată!

Colectivul Jad Cafe

Regretăm plecarea mult prea devreme dintre noi a nepoatei şi verişoarei noastre dragi

DIANA BRAN

şi suntem alături de copiii ei.

Teta Puşa, Nicola, Mariana şi Miodrag

Ai fost parcă ieri printre noi, dar au trecut 4 ani de când te-ai stins precum o lumânare, lăsându-ne amintirea unei minţi strălucite şi a unei inimi calde şi generoase. Vom trăi veşnic nemângâiaţi, păstrându-ţi şi preţuindu-ţi memoria, dragul nostru tată şi soţ,

ing. BUPTE PAVEL NICU.

Cosmin şi Viorica

Un ultim omagiu celui care a fost

PETRESCU PETRE.

Condoleanţe familiei îndoliate!

Familiile: Puha N., Puha F., Mihuţ D. şi Bugariu Aneta

Un destin curmat mult prea repede de o moarte fulgerătoare ne-a împietrit de durere şi încă nu ne vine să credem că nu mai eşti printre noi... un coleg şi prieten drag nouă

MIHAI BONŢE,

23 ani.

Vei rămâne mereu în sufletul nostru.

Colegii de la Tabiet Club, V.I.P. Cafe şi Jad Cafe

Mulţumim din suflet, rudelor, prietenilor, colegilor de serviciu precum şi vecinilor care prin prezenţă, flori, cuvinte de îmbărbătare, au fost alături de noi, la despărţirea de cea care a fost iubită soţie, mamă, soacră

ZENA BONTA.

Amintiri, durere şi un gol imens au rămas în suflet, după plecarea în eternitate acum 1 an şi respectiv 5 ani şi patru luni a părinţilor noştri dragi

KORPONAI ZOLTAN

şi

KORPONAI LIVIA.

Fiica Margareta cu familia

Regretăm din tot sufletul dispariţia fulgerătoare a celui care a fost un tânăr plin de viaţă şi speranţe de viitor

MIHAI BONŢE

şi transmitem sincere condoleanţe familiei îndoliate. Dumnezeu să-l aşeze între îngeri!

Conducerea Soc. Tabiet Club, Jad Bistro şi V.I.P. Cafe

COMEMORĂRI

Azi 17 august, ar fi trebuit să-ţi urăm La mulţi ani, dragul nostru nepot

PETIC PETRU FLORIAN - TICĂ,

plecat la Dumnezeu la doar 34 ani.

Acum îl rugăm pe Dumnezeu să-ţi vegheze somnul de veci.

Vei rămâne veşnic în inimile noastre!

Tuşi Luci şi unchiul Mihai Udrea, fratele Mircea Petic cu soţia Lili şi nepoţelul tău drag Alex

Azi se împlinesc 4 ani de la trecerea în nefiinţă a celui care a fost

TATT DIMITRIE (MITI),

fiu, soţ, tată şi socru. Vei rămâne veşnic în amintirea noastră.

Familia

Colectivul Secţiei Pediatrie I îşi ia rămas-bun de la cea care a fost doamna

dr. DUŞ ETEL,

om de înaltă ţinută morală şi profesională.

Dumnezeu să o odihnească în pace!

Amintim rudelor, prietenilor şi cunoscuţilor că au trecut 20 de ani de la decesul mamei noastre

GORICI EUGENIA

şi 29 de ani de la decesul tatălui nostru

GORICI ION.

Lacrimi şi flori la mormântul lor! Dumnezeu să-i odihnească în pace!

Fiii Ion şi Sabin Gorici

Madonna a sărbătorit cei 53 de ani

NEW YORK. Madonna sărbătorește astăzi împlinirea a 53 de ani și a fost văzută sărutându-și pătimaș iubitul francez, tânărul dansator Brahim Zaibat, 24 de ani . Ea și-a aniversat ziua de naștere pe o plajă din Hamptons, alături de Zaibat și cei doi copii adoptivi, David și Mercy, scrie Daily Mail. În timp ce cei doi îndrăgostiți se sărutau, copiii se jucau pe plajă alături de ei. Madonna și Brahim Zaibat, a cărui mamă are cu opt ani mai puțin decât cântăreața, sunt împreună din septembrie. S-au întâlnit cu ocazia lansării liniei de îmbrăcăminte a vedetei, în septembrie, la Macy's din New York, când tânărul a interpretat un număr de hip-hop. Se pare că s-au certat în luna mai, dar recent au apărut din nou împreună.

Alături de iubitul ei, Brahim FOTO: FAN

Întrebat despre relația lui cu vedeta pop, Brahim Zabat a răspuns: „Este o femeie ca toate celelalte. Bineînțeles este o artistă incredibilă, dar rămâne înainte de toate o femeie", a declarat el Daily Mail. Înainte de a fi cu Zaibat, Madonna, divorțată de două ori (de actorul și regizorul american Sean Penn și de regizorul britanic Guy Ritchie), se întâlnea cu un manechin brazilian, Jesus Luz, tot de 24 de ani.

SURSA: AGERPRES

Coco Chanel, spioană nazistă

PARIS. Coco Chanel, celebra creatoare franceză de modă, ar fi fost spioană nazistă în timpul celui de-al Doilea Război Mondial, se spune într-o carte ce a fost lansată în SUA. Ziaristul american stabilit în Franța Hal Vaughan, autorul acestei noi biografii, afirmă că a folosit numeroase documente din arhivele franceze, engleze, germane și americane la scrierea cărții sale. În „Sleeping with the Enemy, Coco Chanel's Secret War" (În pat cu dușmanul, Războiul secret al lui Coco Chanel), autorul spune că în 1940, când avea 57 de ani, Coco Chanel a fost recrutată de Abwehr, serviciul de informații al statului major german. A devenit agentul F-7124, nume de cod Westminster, de la numele fostului ei iubit, ducele de Westminster.

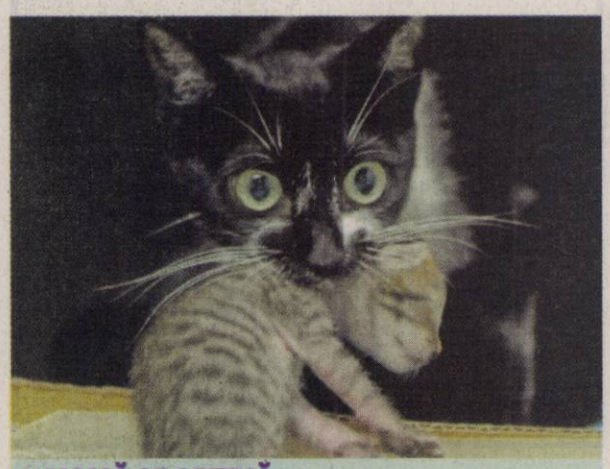

MAMĂ ADOPTIVĂ

O pisică duce un pui de pisică-tigru, născut în urmă cu nouă zile în Medelin, Columbia. Puiul abandonat de mama lui a fost adoptat de pisică. FOTO: EPA

Au descoperit un Hercule din marmură albă

TEL AVIV. Un bust de marmură înfățișându-l pe Hercule, semizeu al mitologiei grecești și romane, datând din secolul al II-lea d.Ch., a fost descoperit recent în Israel, a anunțat marți un oficial al Autorității israeliene pentru antichități, citat de AFP. „Bustul, din marmură albă, de o jumătate de metru înălțime și de o excepțională valoare artistică, este o raritate, pentru că în Israel nu există un asemenea material, marmura fiind importată", a declarat la postul public de radio Walid Atrash. „Statuia, fără cap, datează din secolul al II-lea al erei creștine și a fost descoperită pe situl Horvat Tarbenet, printre vestigiile unor terme romane antice", în apropiere de Afula (nord-est de Tel Aviv), a mai precizat el. Oficialul a adăugat că statuia, cu un umăr acoperit de o piele de leu, va fi prezentată în curând publicului, după ce va fi restaurată. Potrivit lui Atrash, bustul a fost descoperit cu ocazia lucrărilor de excavație pentru o nouă linie ferată.

SURSA: AGERPRES

www.aradon.ro
Mai multe poze cu Ramona

RAMONA

Născută în zodia Leu, este pasionată de modă și muzică.

Un puști și-a reclamat părinții

BERLIN. Un copil german a alertat poliția plângându-se prin telefon că mama sa îl supune la muncă forțată pentru că îi cere să o ajute cu curățenia prin casă. Băiatul din Aix-la-Chapelle a telefonat poliției luni pentru a depune o plângere cu privire la mama sa care îl pune să muncească „toată ziua", conform polițieilocale.„Trebuiesămuncesc toată ziua, nu am deloc timp liber", s-a plâns puștiul. Mama sa a explicat poliției că fiul său se plânge că trebuie să o ajute la treburile casei, în timpul vacanței de vară, și că ar fi amenințat-o în repetate rânduri că o va denunța la poliție. „Se joacă toată ziua, iar dacă îl întreb ce a făcut, spune că îl pun la muncă forțată", a susținut mama sa, conform poliției.

SURSA: AGERPRES

Recompensă pe capul vacii

Bavaria: Cotidianul german Bild oferă 10.000 euro pentru o vacă fugită.

BERLIN. O vânătoare ciudată are loc în prezent în Bavaria, unde pe capul unei vaci fugite care poartă numele de Yvonne cotidianul Bild, cel mai citit din Germania, a pus 10.000 euro. Yvonne a dispărut la sfârșitul lunii mai în pădure, în apropiere de Zangberg, orășel aflat la circa 100 km est de Munchen. Cotidianul Bild s-a hotărât sâmbătă să ofere o recompensă de 10.000 euro celui care o va prinde vie, după ce autoritățile le-au spus vânătorilor că pot trage asupra bovinei, considerate un pericol pentru circulația rutieră. Omorârea vacii trebuie totuși să fie ultima soluție, spun autoritățile, care-i doresc numai bine văcuței, arată un purtător de cuvânt al districtului. De când a fost publicat anunțul de recompensă, vânători și localnici răscolesc pădurile din jur, iar o asociație austriacă de protecție a animalelor a propus chiar să cumpere vaca dacă este prinsă vie. La începutul lui august, un grup de vânători și veterinari a reușit să scoată animalul din pădure, dar i-au pierdut urma la căderea serii. Potrivit Bild, autoritățile locale au făcut apel la rudele văcuței - sora botezată Walraut și fiul, Friesi, precum și la un tăuraș, însă Yvonne a rămas surdă la aceste apeluri.

„Fără câini, n-o să ajungem nicăieri", a spus un pădurar local în Bild. „O vacă nu e ca un iepure, ea se ascunde, stă liniștită când un vânător se află în apropiere", adaugă el în cotidian.

Sora văcuței Yvonne, Walraut FOTO: FAN

SURSA: AGERPRES

David Copperfield are o fetiță

NEW YORK. Există nașteri despre care se află în câteva ore (de exemplu, Jessica Alba) și altele care se anunță după multe luni. Magicianul David Copperfield a reușit cel mai spectaculos număr al său: a ascuns de ochii lumii nașterea fiicei sale, cu 16 luni în urmă. Doar acum s-a fotografiat în familie și totul a fost dezvăluit în New York Post. Fetița se numește Sky, iar mama, Chloe Gosselin, este un manechin francez de 26 de ani. Ea s-a întâlnit cu celebrul iluzionist în 2010 și foarte repede a rămas însărcinată. David Copperfield are acum 54 de ani, cu 28 mai mult decât iubita lui.

SURSA: AGERPRES

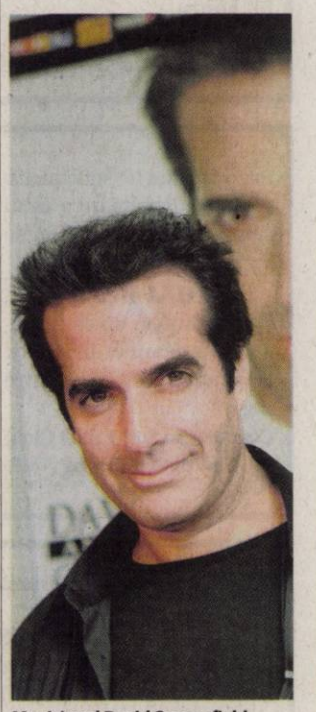

Magicianul David Copperfield FOTO: EPA

În pelerinaj la Graceland

MEMPHIS. Fanii regelui rock'n'roll Elvis Presley comemorează marți împlinirea a 34 de ani de la dispariția marelui cântăreț printr-un pelerinaj la Graceland.

În fiecare an zeci de mii de persoane de toate vârstele sosesc la Memphis din toate părțile lumii pentru a comemora moartea dar mai ales pentru a sărbători viața și muzica lui Elvis. Principalul eveniment al săptămânii dedicate lui Elvis este un priveghi solemn, la lumina lumânărilor, ce începe în fiecare an în seara dinaintea zilei de 16 august, la reședința regelui rock'n'roll, Graceland. Elvis Presley a fost găsit mort în reședința sa de la Graceland la 16 august 1977.

SURSA: AGERPRES

Au aprins lumânări FOTO: EPA

Un rege în „Star Trek"

AMMAN. Mare fan al serialului „Star Trek", regele iordanian Abdallah al II-lea va construi un parc de distracții cu această temă la Aqaba, localitate pe malul Mării Roșii. Costul estimat al proiectului, care urmează să fie finalizat în 2014, se ridică la 1,5 miliarde de dolari, scrie site-ul soirmag.be.

În 1996, cu trei ani înainte să urce pe tronul Iordaniei, prințul Abdallah, în vârstă atunci de 34 de ani și mare fan al serialului TV „Star Trek", a jucat un rol mic în episodul 36.

În scurta sa apariție, cel care urma să devină rege trei ani mai târziu este alături de Harry S.L. Kim, ofițerul responsabil cu operațiunile de pe USS Voyager. În această scenă, Kim se întoarce spre Abdallah și-i spune „pe curând", iar prințul pleacă.

După 15 ani, regele Abdallah al II-lea n-a uitat mica sa experiență cinematografică și, etern recunoscător, s-a hotărât să creeze în Iordania un minunat parc de distracții tematic „Star Trek".

Compania iordaniană Rubicon Group Holding (RGH) a anunțat recent lansarea proiectului „The Red Sea Astrarium", un parc de distracții ce se va întinde pe aproape 75 ha, va cuprinde patru hoteluri și va crea 500 de locuri de muncă.

Parcul urmează să-și deschidă porțile în primăvara lui 2014 și construcția lui va începe peste șapte luni.

SURSA: AGERPRES

FONDAT 1989, APARE LA ARAD, TEL. 0257/281.802, E-MAIL: REDACTIA.JURNALARADEAN@INFORMMEDIA.RO; PUBLICITATE.JURNALARADEAN@INFORMMEDIA.RO

Interviu cu Dan Ilarie, şeful DIICOT Arad
PAGINA 12

JURNAL ARĂDEAN

Strugurii, pentru o sănătate de fier
PAGINA 11

JOI
18 AUGUST 2011
ANUL XXIII, NR. 6382
16 PAGINI - 1,2 LEI

30° Temperaturile se vor situa între 17 şi 30 grade. Vântul va sufla cu 13 km/h

DIMINEAŢA | AMIAZA | SEARA

Învârteli cu naveta elevilor

Banii pentru decontarea navetei copiilor de la Grupul Şcolar din Beliu au dispărut în mod misterios.

BELIU. Situaţie controversată la Grupul Şcolar din Beliu unde secretara şcolii a luat 14.950 lei (aproape 150 milioane lei vechi) de la centrul bugetar, Grup Şcolar „Mihai Viteazu" din Ineu, şi nu a mai ajuns cu ei la destinaţie. Banii proveneau de la Ministerul Educaţiei şi reprezentau decontarea integrală a navetei pe trei luni a elevilor care se deplasau din localităţile limitrofe spre şcoală. Din primele declaraţii primite telefonic de la directorul şcolii, Mihai Sarkozi, a reieşit că banii au fost luaţi înainte de vacanţa de vară, prin luna iunie, şi încă nu au fost distribuiţi copiilor.

Lipsa lor a ieşit la iveală după ce mai mulţi elevi s-au adresat conducerii şcolii pentru a se interesa de soarta acestor sume. Directorul Sarkozi a ţinut să precizeze că există promisiunea din partea acesteia că banii vor ajunge astăzi la şcoala din Beliu. În caz contrar, vor raporta cazul Poliţiei.

Până atunci au informat Inspectoratul Şcolar şi Primăria din localitate. Secretara implicată, Burcău Maria, se află în acest moment internată în spital./P.5

La momentul prezentării FOTO: JA

„Imperio" se prezintă oraşului

ARAD. Tramvaiul Imperio va ieşi pe porţile fabricii de tramvaie (fosta Aris) şi va face o călătorie pe liniile de tramvai din centrul municipiului, prezentându-se arădenilor chiar de zilele oraşului./P.3

Evaziune cu jocuri mecanice FOTO: FAN

Evaziune de milioane de euro

ARAD. Comisarii Gărzii Financiare Arad au descoperit o firmă care importa jocuri mecanice de noroc de tip slot machine din Marea Britanie şi Ungaria, fără a înregistra aceste operaţiuni în contabilitate, ajungând să creeze astfel o „gaură" de cinci milioane de euro bugetului de stat. /P.8

Meşteri populari la Moneasa

MONEASA. Şi în acest an, „Târgul meşterilor populari" va prefaţa „Festivalul concurs al cântecului popular din Ţara Zărandului. La Moneasa, pe aleea din faţa Hotelului „Parc", puteţi admira lucrări ale unor creatori renumiţi. /P.5

A ieşit în stradă FOTO: JA

Condamnă avortul în stradă

ARAD. O arădeancă a decis ieri să exprime public opinia ei despre avort, mărşăluind prin faţa Spitalului Matern cu o pancardă pe care scria mesaje împotriva acestui act atât de controversat. Gestul ei a stârnit reacţii contrare din partea trecătorilor. /P.5

ECONOMII

Sectoarele în care s-au investit banii economisiţi.

mld. lei

bunuri şi servicii	29,8
dobânzi	7,3
investiţii	28,4
cheltuieli personal	42,8

Grafica: Jurnal arădean Sursa: Ministerul Finanţelor

ROMÂNIA, MAI DEPARTE

Victoria de ieri cu Elveţia, o adevărată „gură de oxigen"

Selecţionata de baschet feminin Under 16 a trecut, aseară, de Elveţia, cu scorul de 55-44 (11-19, 19-10, 12-6, 13-9), obţinând o calificare cu emoţii în sferturile de finală ale Campionatului European – Divizia valorică B, găzduit în oraşul nostru.

FOTO: CĂLIN ANDRA

Toamna vine cu parcare subterană în Arad

Edilul susţine că studiul pentru parcarea subterană din Avram Iancu va fi gata în septembrie.

ARAD. Întâlnire interesantă, ieri, la Primăria Arad. Edilul local Gheorghe Falcă a purtat discuţii cu executanţii studiului de fezabilitate privind realizarea unei parcări subterane în Piaţa Avram Iancu. A fost vorba de o prezentare a unei etape intermediare a studiului, ocazie cu care arhitectul a pus pe masă cele două soluţii ce vor fi propuse executivului: o parcare subterană cu un singur nivel şi o parcare subterană pe două niveluri ce se întinde sub mai toată suprafaţa pieţei.

Primarul a precizat ieri faptul că ambele variante vor fi prezentate în Consilul Local Municipal, la şedinţă, în septembrie, în momentul în care această lucrare va fi finalizată, dar că executivul va indica faptul că, în viziunea sa, doar a doua parcare, cea cu două niveluri, răspunde pe deplin viziunii administraţiei locale. În fapt, încă de la debutul discuţiilor despre parcarea din Avram Iancu se vorbea constant de o investiţie pe două niveluri. Falcă a precizat tot ieri că, după ce studiul de fezabilitate va trece de votul aleşilor locali, lucrarea de proiectare şi execuţie a parcării va fi scoasă la licitaţie. Termenul estimat: toamna acestui an. Există deja, în viziunea administraţiei, şi două variante financiare pentru ridicarea acestei investiţii./P.8

Realizări şi invidie la Târnova

ARAD. Primarul Comunei Târnova, Florin Farcaşiu, este edilul cu cele mai multe mandate fără întrerupere, din judeţ. Cu toate acestea, adversarii săi politici îl acuză că nu a făcut prea mare lucru pentru comună, mizând pe varianta unui vot negativ. /P.6

Falcă nu are contracandidat

ARAD. Preşedintele PDL Arad, Gheorghe Seculici, precizează că în interiorul organizaţiei nu s-a discutat despre susţinerea candidaturilor la Primăria Arad şi Consiliul Judeţean, dar că, în opinia sa, actualul primar Gheorghe Falcă nu are, practic, contracandidat. /P.5

Vasile Curileac FOTO: FAN

UTA a semnat un contract cu Digi

ARAD. Meciurile de acasă ale echipei UTA se vor vedea pe Digi Sport, în urma unui contract semnat de clubul arădean cu postul tv. Pe de altă parte, argentinianul Coll nu a primit „cartea verde", iar portarul Curileac este - şi acum - în litigiu cu Seso Câmpia Turzii. /P.9

(H-313114)
Acum în Arad!
20-21 august
Calea Aurel Vlaicu nr. 159 - 161
Zona Fortuna
Şos. Principală
Târg de Covoare
Reduceri de până la 60 %!
Tombolă din oră în oră!
Cadou pentru fiecare cumpărător!
Decupează acest talon şi beneficiezi de 5 % reducere în plus:
carpeta INCOV
www.carpeta.ro
detalii la 0800 811100 apel gratuit

Hangarul cu pricina FOTO: A.G.

Hangarul trece la „judeţ"

ARAD. Ministerul Transporturilor doreşte să mute hangarul şi o clădire a Aeroclubului Arad în administrarea Consiliului Judeţean Arad, pentru înfiinţarea bazei aeriene SMURD. /P.3

e-mail: info@universulverde.ro;
www.universulverde.ro
Arad, Str. Pădurii nr. 24, (Piaţa Obor),
Tel: 0257 270 090, 0357 408 344,
Fax: 0357 408 345
SC UNIVERSUL VERDE SRL
- Realizăm şi întreţinem spaţii verzi
- Montăm gazon rulat
- Realizăm sisteme de irigaţie
- Punem la dispoziţie toată gama de arbori şi arbuşti ornamentali
(H-940034)

9 771220 748041 11170

REMEMBER: 18 AUGUST

1227 A murit Ginghis Han, lider mongol (n. 1162)

1750 S-a născut Antonio Salieri, compozitor italian (d. 1825)

1850 A murit Honoré de Balzac, scriitor francez (n. 1799)

1857 S-a născut Eusebie Mandicevschi, compozitor, muzicolog (d. 1929)

1868 Astronomul francez Pierre Jules César Janssen descoperă heliu

1909 S-a născut Marcel Carne, regizor francez poetic (d. 1996)

1916 S-a născut Neagu Djuvara, istoric, diplomat şi filolog român

Robert Redford

1933 S-a născut Roman Polanski, regizor

1936 S-a născut Robert Redford, actor şi regizor american

1952 S-a născut Patrick Swayze, actor american

AU PLECAT DINTRE NOI

Trifu Iuliana (1931), Moldovan Gheorghe (1932), Cosma Ana (1926), Caba Uros Gheorghe (1931), Brădean Gheorghe (1935), Pantea Vasilie (1940), Pandelea Stana (1936), Raţiu Floare (1941), Sandru Nicolaie (1938), Szebenyi Ladislau Ludovic (1928), Klep Felix Anton (1965).

TELEFOANE UTILE

☎ INFORMAŢII TELEFONICE: 118.932; ROBOT: 1958; ☎APEL UNIC DE URGENŢĂ (SALVARE, POLIŢIE; Pompieri): 112; ☎PRIMARIA MUNICIPIULUI ARAD: Program de relaţii cu publicul (camera 5) luni-vineri între orele 8-20. Tel.: 0257/284.744; tel. centrala: 0257/281.850; ☎S.C. E.ON GAZ ROMÂNIA - Sucursala Arad - Dispecerat şi intervenţie telefon:0357/403.321; ☎ DERANJAMENTE CURENT ELECTRIC: 0257/929; ☎ INFORMAŢII CFR: 0257/231.777; ☎PROTECŢIA CONSUMATORULUI: B-dul Revoluţiei, nr. 50. Telefon: 0257/257.049; ☎GOSPODĂRIREA COMUNALĂ ARAD S.A.: 0257/270.352; 0729-009.033; 0257/270.352; ☎POLIŢIA DE FRONTIERĂ: 1959; ☎SC CET (Dispecerat şi intervenţie termoficare): 0357/412.244; 0257/ 231.367; 0357/412.233; ☎POLIŢIA LOCALĂ: 0257/939; PROTECŢIA ANIMALELOR: 0357/421204, 0766-581545.

SUDOKU

REGULI: În fiecare bloc sunt câteva cifre între 1 şi 9, stabilite dinainte. Acestea trebuie completate cu cifrele lipsă, în aşa fel încât fiecare număr să figureze o singură dată. De asemenea, cifrele de la 1 la 9 trebuie să figureze o singură dată atât pe rândurile orizontale cât şi pe coloanele verticale ale celor nouă blocuri luate împreună.

ÎNCEPĂTORI

				8			7	5
	5					3	6	
					9	2	8	4
			4	1	6			
3			9	2		6		
		4	3			1		9
	7	3		9	4			
2	4	5					9	3
9		8			7		5	6

AVANSAŢI

	5			7		6		2
2	4	1						
	6		3	2	9		4	
		8		1		3	2	
6		2	9		3			
		9		4				
3			5			2		
		6	2				9	5
7							6	

Soluţiile jocurilor din numărul precedent:

ÎNCEPĂTORI

9	5	7	8	3	1	6	2	4
6	2	4	5	9	7	8	1	3
1	3	8	4	2	6	9	5	7
5	8	6	7	4	9	2	3	1
7	9	2	3	1	8	5	4	6
4	1	3	2	6	5	7	9	8
2	6	1	9	7	4	3	8	5
3	7	5	1	8	2	4	6	9
8	4	9	6	5	3	1	7	2

AVANSAŢI

6	2	8	1	5	3	4	7	9
4	9	3	7	6	2	1	5	8
7	5	1	9	4	8	3	2	6
8	1	6	4	9	5	2	3	7
9	4	7	2	3	6	5	8	1
5	3	2	8	7	1	6	9	4
2	6	4	3	8	7	9	1	5
3	8	9	5	1	4	7	6	2
1	7	5	6	2	9	8	4	3

UNDE MERGEM în Arad

CINEMA

DACIA „Dincolo de limite" (SUA), ora 14:00, 17:00; 20:00.

CINEMA CITY

Căpitanul America: Primul răzbunător 3D, orele 14:10, 16:40, 19:10, 21:40

Green Lantern 3D: Protectorul Universului, ora 19:00

Harry Potter şi Talismanele Morţii: Partea 2 – 3D, ora 21:20

Larry Crowne, orele 17:00, 19:20

Marea Mahmureală 2, orele 14:50, 21:30

Maşini 2 – 3D subtitrat, orele 14:30, 16:40

Maşini 2 - dublat 3D, orele 13:10, 15:20, 17:30, 19:40

Omu' de la Zoo, orele 15:00, 17:10, 19:30, 21:50

Planeta maimuţelor: Invazia, orele 13:50, 16:00, 18:10, 20:20, 22:30

Profa rea, dar buuună, orele 14:00, 16:00, 18:00, 20:00, 22:00

Şefi de coşmar, orele 13:50, 15:50, 18:00, 20:10, 22:15

Şefi de coşmar – digital, orele 14:50, 16:50, 19:00, 21:10, 23:15

Super 8, orele 13:40, 16:10, 18:30, 21:00

Transformers 3 – 3D, ora 21:50

FESTIVALURI

Festivalul concurs al cântecului popular din Ţara Zărandului (duminică, 21 august, ora 14.00, la Teatrul de Vară din Moneasa)

EXPOZIŢII

GALERIILE DE ARTĂ „DELTA": „Design Atelier". Expoziţia absolvenţilor 2011 (9-17)

GALERIA DE ARTĂ „ALFA" (B-dul Revoluţiei, nr. 90): „Târg de artă, Arad 2011" (9-17)

SALA CLIO (str. Horea, nr. 8): „Salonul de vară 2011", expoziţie a cenaclului „I. Andreescu" (9-17)

COMPLEXUL MUZEAL ARAD (Palatul Cultural, Piaţa G. Enescu 1): Expoziţie de reptile vii, deschisă în cadrul Secţiei Ştiinţele Naturii (orele 9-17)

MUZEUL DE ARTĂ ARAD (str. Gh. Popa 2-4, et. II - Sala Ovidiu Maitec): Expoziţia „Răscruci" a artiştilor vizuali Mihail Trifan şi Silviu Barsanu (9-17).

PIEŢE, TÂRGURI

Astăzi este zi de piaţă agroalimentară la Curtici, Sebiş, Bata, Cermei, Zădăreni, Ghioroc, Săvârşin, Secusigiu, Sântana, Târnova, Zăbrani, Zerind. Tot astăzi au loc târguri săptămânale la Curtici, Sebiş, Cermei, Săvârşin, Secusigiu, Zerind. Mâine, vineri, se desfăşoară târguri săptămânale la Ineu, Şepreuş, Şimand.

HOROSCOP

BERBECUL (III.21.-IV.20.)

Aveţi mai multă încredere şi sunteţi optimist. Vă sfătuim să nu neglijaţi problemele celor apropiaţi. Altfel, riscaţi să vi se reproşeze că sunteţi indiferent.

GEMENII (V.21.-VI.21.)

Dimineaţa aveţi tendinţa de a vă aventura în mai multe activităţi deodată. Este o zi bună pentru câştiguri uşoare, dar este indicat să evitaţi speculaţiile.

LEUL (VII.23.-VIII.23.)

S-ar putea să aveţi musafiri din altă localitate. O persoană mai în vârstă din familie vă dă sfaturi utile într-o problemă sentimentală.

BALANŢA (IX.24.-X.23.)

O rudă apropiată vă cere un împrumut. Vă sfătuim să nu vă eschivaţi, mai ales că e vorba despre o problemă de sănătate.

SĂGETĂTORUL (XI.23.-XII.21.)

Aveţi o stare de nervozitate care vă poate pune într-o situaţie neplăcută acasă. Vă recomandăm să vă păstraţi calmul.

VĂRSĂTORUL (I.21.-II.20.)

Aveţi grijă să nu depăşiţi anumite limite şi evitaţi să provocaţi discuţii în contradictoriu! Aprecierile de care vă bucuraţi în societate ar putea fi umbrite de reapariţia unei probleme sentimentale.

TAURUL (IV.21.-V.20.)

Simţiţi nevoia să schimbaţi ceva în relaţiile sentimentale. Faceţi cunoştinţă cu o persoană atrăgătoare. Poate fi o dragoste la prima vedere.

RACUL (VI.22.-VII.22.)

Pe plan financiar, treceţi printr-o perioadă nu tocmai bună. Spiritul de aventură şi îndrăzneala vă îndeamnă să vă asumaţi prea multe riscuri.

FECIOARA (VIII.24.-IX.23.)

Vă recomandăm să evitaţi călătoriile de afaceri. Nu evitaţi comunicarea cu cei din jur, pentru a nu fi înţeles greşit! Relaţiile cu persoana iubită merg bine.

SCORPIONUL (X.24.-XI.22.)

Aveţi succes la studii şi puteţi comunica mai uşor cu cei din jur. Vi se oferă posibilitatea să plecaţi într-o călătorie în interes personal.

CAPRICORNUL (XII.22.-I.20.)

Dimineaţa aveţi de făcut mai multe drumuri scurte în interes personal. Sunteţi foarte sensibil şi aveţi tendinţa de a exagera.

PEŞTII (II.21.-III.20.)

Aveţi şansă să obţineţi uşor mici câştiguri, dar vă recomandăm să fiţi prudent. După-amiază este posibil să vă confruntaţi cu o problemă sentimentală, dacă refuzaţi să mergeţi la o petrecere.

„Jurnal arădean" vă ascultă

Între orele 11 - 13, la telefonul 0257.280943, redactorul nostru vă stă la dispoziţie.

ARAD. Doamna **Daniela Farcaş,** din cartierul Confecţii, sesizează faptul că pe strada Abatorului, între numerele 76 şi 78, oamenii nu mai pot circula pe trotuar. „Am ajuns să nu mai putem circula pe trotuar, din cauza boscheţilor. Nimeni nu se sesizează că pe acolo nu se mai poate trece, decât cu dificultate, sau există varianta să mergi prin şanţ, ori să urci pe şosea" - spune, supărată, doamna Farcaş.

Domnul **C.S.,** din Micălaca, vorbeşte în numele mai multor locatari, posesori de autoturisme, de la blocurile 334, 335 şi 336, din Micălaca. „După ce am asistat la o licitaţie formală, de toată ruşinea, cei de la Primărie şi-au bătut joc de noi. Plătim 12 lei pe lună, pentru locul de parcare, iar cele nelicitate se spunea că nu vor putea fi ocupate, căci se va pune un dispozitiv. Culmea nerușinării e alta: pe locurile libere poate parca oricine, că nu s-au pus dispozitive, acestea fiind instalate la noi. De ce? Pentru că Primăria nu răspunde de acestea, deci nu le instalează aiurea, dar noi, cei care am plătit, le avem în custodie, răspundem pentru ele. Aşa ceva nu se poate". **JA-L.S.**

CURS VALUTAR

DENUMIREA VALUTEI	BNR	BCR		BRD		Intesa Sanpaolo Bank		Banca Românească		MKB Nextbank		Alpha Bank		Casa de schimb LUXOR	
		C	V	C	V	C	V	C	V	C	V	C	V	C	V
Euro	4,26	4,20	4,30	4,19	4,34	4,21	4,29	4,22	4,28	4,23	4,32	4,21	4,29	4,21	4,28
Dolar SUA	2,95	2,88	3,02	2,91	3,04	2,91	2,98	2,93	2,98	2,91	3,02	2,90	2,99	2,91	2,99
Forint	0,155	0,0152	0,0163	0,0146	0,0164	0,0155	0,0165	-	-	-	-	-	-	0,0155	0,0158
Gram aur	170														

Vremea

Joi, 18 august

www.aradon.ro

12° Temperatura va fi între 12-14 grade .Vântul va sufla cu 8 km/h, dinspre N.

LA ORA 6

28° Temperatura va fi între 28-30 grade. Vântul va sufla cu 13 km/h, dinspre NNE.

LA ORA 18

ZIUA PRECEDENTĂ

Arad	29°C	Umiditate:	48%
Lipova	29°C	Presiune:	757mmHG
Chişineu- Criş	29°C	Precipitaţii:	0 %
Săvârşin	29°C	Vânt:	13 km/h
Sebiş	29°C	Direcţie vânt:	NNE

SOARELE

Răsare: 06:35

Apune: 20:41

AZI

Temperaturile se vor situa între 17 şi 30 grade. Vântul va sufla cu 13 km/h, dinspre NNE. Vremea va fi frumoasă.

FAZELE LUNII

01. 08. · 8. 08. · 15. 08. · 23. 08.

JOI	VINERI	SÂMBĂTĂ	DUMINICĂ
17° 30°	17° 32°	17° 31°	14° 27°
însorit	însorit	însorit	însorit

CALENDAR

Biserica ortodoxă: Sf. Mc. Flor, Lavru, Polien şi Leon

Biserica greco-catolică: Sf. m. Flor şi Laur

Biserica romano-catolică: Sf. Iuliana, m

PROGNOZĂ PENTRU TREI ZILE

Temperaturile minime vor fi cuprinse între 14 şi 17 grade, iar cele maxime între 27 şi 32 grade.

Temp.minime: 14 la 17° C

Temp.maxime: 27 la 32° C

JURNAL ARĂDEAN

Str. Poetului nr. 1C, Arad

BRAT Auditat de BRAT

Reclamaţii difuzare: 0257/ 228586

Director editor: Mircea Ţîşcă (8472)
Secretariat: 0257.281802 (centrala), fax - 0257.280655
Şef departament difuzare: Carmen Csordas
Marea publicitate: 0257.280904 (int. 8488); Mica publicitate: 0257.210775
Tiparul executat la: SC Inform Media SRL, Calea Torontalului, DN 6, km 5,7, Timişoara

Redactor şef: Adriana Barbu (8410) Responsabil de număr: Leo Sfâra
Secretar general de redacţie: Gabriela Groza (8417) **Departamente: Eveniment:** Simona Butaru (8412), Monica Ardelean (8446), Alin Gherasim, **Politic:** Tristan Mihuţa (8431), Simion Todoca (8425); **Economic:** Andreea Pintea (8419), Margareta Szegö (8435); **Cultură, Învăţământ:** Vasile Filip (8428); **Social:** Diana Duţu (8429); **Sport:** Daniel Scridon (8427), Adrian Hărţău (8433), Leo Sfâra (8434); **Tehnoredactare:** Ghizela Şerban, Ramona Vidulescu
REDACŢIE : tel. 0257.281802 (centrala); fax 0257.280655 (int. 8490), 0257.281797 (int.8489); e-mail:redactia.jurnalaradean@informmedia. ro, adevaruldearad@informmedia.ro, publicitate.jurnalaradean@informmedia.ro, publicitate.adevarul@informmedia.ro

Hangarul aeroclubului va intra în administrarea CJA FOTO: A.G.

Hangarul trece la „judeţ”

Ministerul Transporturilor solicită o hotărâre de Guvern prin care „aprobă” aterizarea elicopterului SMURD la Arad.

ARAD. Doar o săptămână a trecut de când ministrul Administraţiei şi Internelor, Traian Igaş, şi subsecretarul de stat în Ministerul Sănătăţii, Raed Arafat, au anunţat că Aradul va deveni o bază aeriană SMURD, că Ministerul Transporturilor (MT) a şi luat măsuri în acest sens. Reprezentanţii de la Transporturi au emis o hotărâre de Guvern prin care trece hangarul, o clădire şi un teren, aparţinând Aeroclubului Arad, din domeniul public al statului în domeniul public al judeţului Arad şi în administrarea Consiliului Judeţean Arad (CJA).

Şi hangar, şi clădiri

Potrivit hotărârii de Guvern aflată, în prezent, la transparenţă, de la statul român va trece la CJA hangarul cu structură metalică, cu suprafaţa de 1.098 metri pătraţi, şi un corp administrativ format din parter şi mansardă. La parter se află spaţii de birouri, iar mansarda este amenajată ca şi spaţiu de cazare. În plus, CJA va primi şi terenul aferent clădirii cu pricina. În schimb, pentru ca activitatea Aeroclubului Arad să continue, consiliul local Şiria a alocat două parcele de teren cu suprafaţă totală de 21.403 metri pătraţi unde urmează să fie construit viitorul sediu al aeronauţilor arădeni.

Ministerul dă bani

Pentru ca reprezentanţii Aeroclubului Arad să accepte acest schimb, este nevoie de o investiţie importantă în realizarea noului aerodrom de la Şiria. În acest sens, MT solicită de la Guvern suma de 2,6 milioane de lei cu care speră să rezolve realizarea unui nou aerodrom. „MT propune transmiterea unor imobile din domeniul public al statului şi din administrarea Aeroclubului României în domeniul public al judeţului Arad şi în administrarea Consiliului Judeţean Arad, în paralel cu alocarea de la bugetul de stat pe anul 2011, din Fondul de rezervă la dispoziţia Guvernului pentru MT, a sumei de 2,6 milioane de lei pentru amenajarea şi certificarea unui aerodrom pentru Aeroclubul României în comuna Şiria, judeţul Arad”, spun reprezentanţii Ministerului Transporturilor.

ALIN GHERASIM
alin.gherasim@informmedia.ro

PROTOCOL ÎN 2 ANI

În hotărârea de Guvern se specifică şi faptul că preluarea-predarea imobilelor se va face prin protocol încheiat între părţile interesate, dar asta numai după amenajarea aerodromului din Şiria. Iar termenul maxim pentru semnarea acestui protocol se referă la maximum doi ani de zile de la emiterea hotărârii.

CONTRIBUIE ŞI CJA

Aterizarea elicopterului SMURD pe aeroportul arădean, acolo unde îşi are sediul Aeroclubul „Traian Vuia” Arad nu îi lasă rece nici pe cei din CJA. Aceştia vor contribui cu fonduri la amenajarea spaţiilor destinate medicilor şi asistenţilor care vor deservi elicopterul cu pricina. „CJA va finanţa amenajarea spaţiilor în care vor fi cazate cadrele medicale care vor lucra pe elicopterul SMURD”, ne-a anunţat Andreea Oţoiu, purtătorul de cuvânt al CJA.

„Imperio” se prezintă

Tramvaiul produs de Astra Vagoane Călători va ieşi pe liniile din centru de Zilele Aradului.

ARAD. Arădenii vor face cunoştinţă, de zilele oraşului, cu primul tramvai românesc produs la Arad. Primarul Gheorghe Falcă a anunţat ieri faptul că, pe data de 25 august, tramvaiul Imperio va ieşi pe porţile fabricii de tramvaie (fosta Aris) şi va face o călătorie pe liniile de tramvai din centrul municipiului, prezentându-se astfel arădenilor. Tramvaiul ultramodern produs de fabrica Astra Vagoane Călători va staţiona preţ de câteva minute pe liniile din faţa Primăriei Arad, acolo unde vor fi prezenţi o serie de invitaţi de seamă. Invitaţiile au fost lansate atât de realizatorii acestui mijloc de transport (Astra Vagoane Călători), cât şi de Primărie şi Siemens, ultima dintre societăţi având pe lista invitaţilor pe Ambasadorul Austriei.

După acest moment festiv, tramvaiul se va retrage în spatele porţilor fabricii. Gheorghe Falcă a precizat, în plus, faptul că speră că, în viitorul apropiat, Primăria va declanşa o licitaţie pentru cumpărarea de tramvaie şi acest tramvai modern va rămâne definitiv pe liniile din oraş. Preţul de producţie este unul mai mic decât în alte fabrici din Europa, aşa că tramvaiul Imperio are şanse să fie văzut permanent în Arad.

Municipalitatea are de gând să achiziţioneze în timp zece astfel de mijloace de transport ecologice. **JA- A.B.D.**

Tramvaiul Imperio, la momentul prezentării prototipului FOTO: A.P.

Achiziţie de lapte praf

ARAD. Direcţia de Sănătate Publică Arad (DSP) anunţă că vrea să cumpere lapte praf pentru sugarii în vârstă de până în 12 luni. 70.000 de lei pune la bătaie instituţia pentru a achiziţiona minimum 2.300 de kilograme de lapte praf. „Cantitatea totală estimată este de minimum 2.300 de kilograme, cu posibilitatea suplimentării până la nivelul a 5.000 de kilograme, în funcţie de eventualele suplimentări bugetare primite”, spun reprezentanţii DSP. Toată cantitatea de lapte va fi împărţită în tot judeţul familiilor nevoiaşe care au nou-născuţi, înscrise în lista instituţiei. Potrivit dorinţelor celor de la DSP, se caută ofertantul cu preţul cel mai scăzut, dar care să îndeplinească cerinţele impuse de medici. Inclusiv ambalajele în care va veni laptele praf trebuie să respecte anumite cerinţe: „întreaga cantitate de lapte praf va fi ambalată numai în cutii având de preferinţă capacitatea de 350 - 700 grame, dar nu mai mult de un kilogram”, spun medicii de la DSP. **JA-A.G.**

Autostrada nu e pe placul tuturor FOTO: JA

Autostrada le schimbă oamenilor viaţa... în rău

Cetăţenii din Alfa, care locuiesc la câţiva metri de autostradă, blestemă proiectanţii care le-au băgat şoseaua sub geam.

ARAD. Centura municipiului Arad în regim de autostradă, finanţată în mare parte din fonduri europene, a fost văzută de mai toţi arădenii ca o investiţie benefică, de viitor. Dar o parte dintre locuitorii Aradului au ajuns să arunce zilnic cu blesteme către cei care au proiectat autostrada la câţiva zeci de metri de blocurile în care locuiesc. Zi şi noapte utilaje de mare tonaj fac un zgomot infernal, iar tonele de praf au ajuns să invadeze şi cel mai ascuns cotlon al apartamentelor.

Plânsete la unison

Nemulţumirile nu aparţin numai unei singure persoane, ci tuturor locatarilor de la blocurile aflate la nici 30 de metri de uriaşul şantier al centurii. „Pe noi nu ne-a întrebat nimeni dacă suntem de acord ca autostrada să treacă pe aici. Şi noi suntem cei care suportăm zilnic gălăgia infernală şi înghiţim tonele de praf care se ridică de la camioane, macarale şi betoniere”, spune unul dintre cei care locuiesc în Alfa.

Un alt locuitor al cartierului cu pricina, o persoană bolnavă dependentă de oxigen, spune că deja ştie cum să facă o autostradă, de când îi priveşte pe muncitori cum lucrează.

Reprezentanţii administraţiei locale spun că, momentan, există un disconfort, dar că acesta va dispărea odată cu finalizarea lucrării. „Vor fi montate panouri fonoabsorbante care vor prelua sunetul de pe autostradă”, spun cei de la Primărie. **JA-A.G.**

Reamenajarea falezei Mureşului intră în muzeu

ARAD. Lucrările realizate de participanţii la concursul de idei privind reamenajarea Falezei Mureş şi amplasarea de piste de biciclete vor fi prezentate, astăzi, pentru început, celor din mass-media. De Zilele Aradului, propunerile designerilor şi arhitecţilor care s-au încumetat să participe la concurs vor putea fi admirate într-un cort special amenajat de Primăria Arad pe Bulevardul Revoluţiei, în cadrul târgului estival. Tot în acest cort ar urma să-şi facă loc şi machetele celor două pasaje peste centura Aradului, aflate în lucru în această perioadă, lucrările de la concursul de idei privind amenajarea Pieţei Avram Iancu, schiţele de la parcarea subterană de aici şi, dacă mai rămâne loc, planul urbanistic pentru preconizata parcare subterană din Piaţa Catedralei şi schiţele pentru amenajarea străzii Meţianu. **JA- A.B.D.**

VINE LOCOMOTIVA

Prima locomotivă produsă de Uzinele Mecanice Reşiţa, aflată acum în custodia Prefecturii Arad, va fi adusă în faţa Gării astăzi cu ajutorul unui trailer de mari dimesiuni şi va fi pusă pe linii de o macara imensă. Inaugurarea punctului permanent de atracţie turistică din faţa Gării va avea loc, însă, tot de Zilele Aradului. JA- A.B.D.

POLARIS M HOLDING

COMUNICAT

S.C. Polaris M Holding S.R.L. anunta ca incepand cu data de 1.08.2011 locuitorii municipiului Arad, Institutiile Publice, Agentii economici, Asociatiile de propietari au obligatia de a incheia contracte directe cu operatorul de salubrizare, urmand a fi contactati de personalul angajat al societatii noastre care se deplaseaza in teren.
In acelasi timp, contractele de salubrizare pot fi incheiate si la punctul de lucru al societatii din Piata Plevnei, nr.3 (langa casa cu lacat).
Data de intrare in vigoare a contractului este 1.08.2011, indiferent de data de incheiere a acestuia.

Informatii la tel: 0357/444006.

Conducerea,
S.C. Polaris M Holding S.R.L

(H-284174)

POLARIS M HOLDING

COMUNICAT

PRIMĂRIA MUNICIPIULUI ARAD împreună cu S.C. Polaris M Holding S.R.L. anunţă începerea acţiunii de dezinsecţie, pe raza municipiului Arad, care va fi executată cu substanţe omologate de către Ministerul Sănătăţii.
Substanţele nu afectează oamenii şi animalele şi are efect strict asupra ţânţarilor.
Întrucât lucrările pot fi executate numai în condiţii meteo favorabile, S.C. Polaris M Holding S.R.L. anunţă că această operaţiune va fi demarată în data de 19.08.2011. Dacă starea vremii o va impune, acţiunea se va putea prelungi până în data de 26.08.2011.
Tratamentele vor fi efectuate cu ajutorul aviaţiei utilitare.

CONDUCEREA

(H-321530)

RECLAMĂ

Drumeţie la ştrandul Dorobanţi

ARAD. . Asociaţia pentru turişti nefumători şi de ocrotire a naturii „Veniţi cu noi" Arad invită iubitorii de drumeţie, sâmbătă, 20 august 2011, la ştrandul termal din Dorobanţi.

Plecarea din Arad se va face cu trenul, de la ora 8:03 până la Curtici şi de aici - 4 kilometri - se va merge pe jos până la ştrandul termal din localitatea Dorobanţi.

Pentru întoarcere se poate alege trenurile de la orele 18:08 sau 19:45. Conducător de grup va fi Tisza Flavia, care oferă informaţii suplimentare la telefonul 0357-412.649. Participanţii vor avea pregătiţi, pentru cheltuieli de transport şi intrare la ştrand, aproximativ 13 lei. Cei care doresc să facă deplasarea cu bicicletele (22 km) vor fi conduşi de Tisza Eduard. Ambele grupuri se vor întâlni la intrarea în staţia CFR Arad, sâmbătă la ora 7:30.

JA-G.G.

Relaxare în ştrandul termal FOTO:FAN

REŢETA ZILEI

Nuga glace cu migdale

INGREDIENTE: 500 g zahăr, 100 ml apă, 200 g migdale, 3 ouă, 500 g frişcă, 1 compot de ananas, 100 g nucă de cocos.

MOD DE PREPARARE: Se pun la topit 250 g zahăr cu 100 ml apă.

Se adaugă apoi migdalele prăjite, se amestecă bine şi se răstoarnă totul pe o foaie de copt. După ce s-a răcit, se rupe în bucăţi. Separat, se mai formează un caramel din restul de zahăr şi se pune apoi în vasul de mixer împreună cu 3 gălbenuşuri. Se mixează bine 5 minute, apoi se toarnă frişca bătută.

Separat se bat 3 albuşuri cu puţin zahăr. Se pun albuşurile peste crema de frişcă, apoi fructele scurse bine, nuca de cocos şi bucăţelele de praline, amestecând de jos în sus. Se pune totul la rece pentru 5-6 ore. Poftă bună!

Pentru mai multe REŢETE intră pe **www.culinar.ro**

CITIRE APOMETRE

Vineri, 19 august 2011: Blocuri 326 - 367 Micălaca, blocuri Bihorului, O. Ghibu, Calea 6 Vânători, Roşiori, blocuri Grădişte, blocuri Podgoria, blocuri Calea Aurel Vlaicu, Z9-Z34, Z3 -Z8, „B", „C", „P", „A", X1 - X42, blocuri L. Rebreanu, Târgului, N. Oncu, Streiului, Baladei, Rodnei, blocuri Faleza Sud, blocuri C.Coposu, T. Vladimirescu, G. Birta, P-ţa Spitalului, Banu Mărăcine, Ţichindeal, Ulpiu, Alunului, Zânelor, Nădejde, Emilian Laurian, Aron Pumnul, Cocorilor, Pelinului, Vrabiei, Cucului, Muşeţel, I. Cosânzeana, Aprodu Purice, Henri Coandă, Biruinţei, Clujului cu soţ, Ghe. Doja cu soţ, Hunedoarei, Sibiului, Barbu Lăutaru, Revoluţiei, I.C. Brătianu, P-ţa Luther.

SOLUŢIA INTEGRAMEI LA NR PRECEDENT

L – S – T – TON – T – LENTOARE – GRAS – NU – ALENE – UTA – MELC – CU TIMPUL – SIAC – SA – AT – T – BI – MIMI – SLAP – I – SARITURA – IA – SFOR – GEN – CRAB – APARA – SI – ANI – ORT – ALT – DOMOL – AIA – OR – OG – LASE – ROBA – P – NANI – UT – BOTEZA – DAR – MIT

Ele măsoară timpul		Proiectil Timp de pauză		În fugă! Două nulităţi		Animate Potrivnici			Ciupercă În plus!		Nimb Cere supliment
								A se mira Cete!			
Ultimul cuvânt Moral					Timpul nopţii Cap de veveriţă!						
				Timpul trait În casetă!					Spin Timpul din urmă		
Spus cu patimă Popor			Pe jumătate A executa pedeapsa					Puse în sertar! A şterge		Vas din ceramică	
					În miere! N-are vreme				Nucleu de crom! Capăt de scândură		E la timpul învăţării
Ţara de sus Sub sol				Parc gol! Dânsul			Puse la fractură Individ				
		Din timp în timp Infern								Văzuţi la urmă!	
Bani din Iran Dă ora exactă						60 într-o oră Pierdere de timp					
				Nămol pe margini! Ornat			N-are timp de pierdut				
	Compacte Timp										
		Arie goală! Inimos			Cântecel pe ram						
Covasna auto Împăturate											
				Radu Voina Limbă de vacă							
Subiect Două la mama! Ceasuri			Zeci de sute								

ÎNTRERUPERI DE CURENT

Vineri, 19 august 2011. În municipiul Arad, h 8-10, 14-17: str. Codrii Cosminului, Câmpul Liniştii(p), Graurilor, Greierilor, Dima, Golescu, Spătarul Preda, Negru Radu(p), Câmpurilor, Curcubeului(p), Grozăveşti, Izvor, Magnoliei, Leandrului, Iederei, Fagului, Tribunul Corcheş, Hatman Arbore(p), Spătaru Preda-SC Vitişan SRL, SC ICIM Arad SA, Extravilan-SC GLI GA SO SRL, Câmpul Liniştii-SC Transport International Constantin SRL, Câmpurilor-SC Rofa Textil Product SRL, SC Eufelisa International SRL, SC Agricola Mihai Eminescu Gai Arad, SC Samoa SRL, SC Horaţiu Impex SRL, SC Stil Met & Co SRL, SC Kmikze Rap SRL, SC Led SRL, SC Forte SRL, SC Tepro Vest Holding SRL, SC Poieni Vidra SRL, SC Equimex SRL, SC Eufelisa International SRL, SC Aqua Vest SA, SC Măgureanu Carwash SRL, SC Aro Stahl Product SRL, SC Darimex-Agroprodex SA–Cameliei, SC Bat Petrol SA-Poetului, Petromservice SA Bucureşti Petromservice Vest Suc Arad-Poetului; h 8-15: str. Războieni, Crasna, Doinei, Aleea Romanţa, Petru Rareş, Antim Ivireanu(p), Romaniţei(p); h 8-10, 15-18: str. Dunării, Codrului, General Doda, Bogdan Voievod, Alexandru cel Bun, Grădinarilor, Hatman Arbore(p), Meşterul Manole(p), Bogdan Voievod, Ion Câmpineanu, Noua, Fântânii, Laptelui(p), Faurilor, Măgurele, Călţunaş(p), Concordiei, Ştefan Tenetchi. În judeţ, h 9-18: Lupeşti, Pârneşti, Baia; h 9-17: Şofronea (p); h 8-15:
A. Iancu(p), Şilindia(p); h 8-16: Almaş(p);h 9-18: Moţiori, Berechiu, Susag, Coroi, Craiva(p).

Programe TV Joi, 18 August

TVR 1

07.00 **Telejurnal matinal**
08.00 **Vară, fete şi vedete:** (Partea I)
09.00 **Vară, fete şi vedete.** (Partea II)
10.10 **Giuvaierul palatului.** (serial)
11.20 **Perechea potrivită.**(r.)
12.20 **Invingătorii.** (d.)
12.30 **Festivalul George Enescu 2011**
12.35 **Contur**
12.40 **Legendele palatului: negustorul Lim Sang-ok.** (s.) (r.)
13.20 **Legendele palatului: negustorul Lim Sang-ok.** (s.) (r.)
14.00 **Telejurnal.** Sport
14.45 **Interes general.** (r.)
15.30 **Akzente**
17.00 **Lozul cel mare.** Tragerile Joker, Loto 5 /40, Loto 6/49 şi Noroc
18.00 **Telejurnal**
18.25 **Legendele palatului: negustorul Lim Sang-ok.** (s.)
19.05 **Legendele palatului: negustorul Lim Sang-ok.** (s.)
20.00 **Telejurnal.** Meteo Omologarea tragerilor Joker, Loto 5 /40, Loto 6/49 şi Noroc
21.10 **Preşedintele.** (dramă, Franţa, 2006) Cu: Albert Dupontel, Claude Rich. Mathieu, student eminent, se îndrăgosteşte de Nahema, nimeni alta decât fiica preşedintelui ţării. Tată posesiv, acesta încearcă să controleze viaţa fiicei sale. Secrete de stat, convingeri sincere, mulţimi exaltate, viaţa la nivel înalt, jurnalişti inchizitoriali, dispariţii suspecte...
22.55 **Festivalul George Enescu 2011**
23.00 **Anatomia lui Grey.** (serial)
23.50 **Anatomia lui Grey.** (serial)
00.40 **Jools Holland Show.** (Marea Britanie, 2008)

PRO TV

07.00 **Ştirile Pro Tv.** Ce se întâmplă, doctore? Omul care aduce cartea
10.00 **Nadine.** (r.)
12.00 **Tânăr şi neliniştit.** (r.) Cu zeci de premii, cu actori ce îşi trăiesc viaţa pe platourile de filmare, identificându-se cu personajele, cu căsătorii, divorţuri ca-n filmele care se respectă, cu controverse ce-i uimesc chiar şi pe cei mai mari admiratori, serialul continuă să reprezinte un miracol, un univers care a cuprins şi a cucerit milioane de telespectatori.
13.00 **Ştirile Pro Tv**
14.00 **Vacanţă cu peripeţii.,** partea a II-a (comedie, Franţa 2009) Cu: Titoff, Tania Garbaski, Cecile Bois, Stephane De Groodt, Arnaud Henriet, Julie Dray, Salem Kali
16.00 **Tânăr şi neliniştit.** (s.)
17.00 **Ştirile Pro Tv.** Vremea
17.45 **Serviţi, vă rog!** (r.)
19.00 **Ştirile Pro Tv.** Sport
20.30 **Celularul.** (thriller, SUA, 2004) Regia: David R. Ellis Cu: Kim Basinger, Jessica Biel, Will Beinbrink, Jason Statham. Sport
22.30 **Ştirile Pro Tv**
23.00 **Doi bărbaţi şi jumătate.** (serial)
00.00 **Celularul.** (reluare)
01.30 **Ştirile Pro Tv.** (reluare)
03.00 **Doi bărbaţi şi jumătate.** (reluare)
04.00 **Promotor.** (reluare)
05.00 **România, te iubesc!** (reluare)
06.00 **Happy Hour.** (r.) O oră de veselie cu muzică live, dans, poveşti de viaţă deosebite, interviuri cu cele mai mediatizate vedete ale momentului, informaţii în premieră, dar şi întâmplări impresionante care se vor petrece chiar în studio, sub ochii telespectatorilor...

ANTENA 1

06.00 **Observator**
10.00 **În gura presei.** cu Mircea Badea
11.00 **Odiseea.** (r.)
13.00 **Observator**
14.15 **Să te prezint părinţilor**
16.00 **Observator**
16.55 **Buddy, arma secretă.** (comedie, SUA 1998) Regia: Richard Martin Cu: Tim Conway, Dick Martin, Kevin Zegers, Cynthia Stevenson. Josh, un puşti de clasa a 8-a, îşi descoperă abilităţile de fotbalist aşa că încearcă să intre în echipa de fotbal a şcolii. Curând descoperă că Buddy – câinele lui – prinde nişte pase imposibile, iar împreună formează o echipă invincibilă. Totul de complică atunci când doi manageri de circ ruşi încearcă să-l răpească pe Buddy ca să-l transforme în vedeta circului lor.
18.50 **Editie speciala**
19.00 **Observator.** Sport, Meteo
20.20 **Reality-show: Burlăciţa**
22.15 **Canan - Destin furat.** (serial)
23.15 **Observator**
00.00 **Nikita.** (serial)
01.00 **Ucis nevinovat.** (thriller, 1995, SUA)
02.30 **Observator.** (r.)
03.15 **Spion de cartier.** (comedie, SUA 2002) Regia: Macolm D. Lee Cu: Eddie Griffin, Denise Richards, Dave Chappelle. Anton Jackson este un erou neconventional, cu un stil original, care stie cum sa se poarte cu femeile si care are o foame nestavilita pentru adevar. Acest om de actiune a trait dupa propiile reguli pina in ziua in care a auzit prima data ritmul anilor '70…
04.45 **Maddie şi David.** (serial)

HBO

07.55 **Celălalt Dumas.** Dramă, Franţa, 2010. Cu: Gérard Depardieu, Benoît Poelvoorde, Dominique Blanc
09.40 **Oameni mari şi fără minte.** Comedie, SUA, 2010. Cu: Adam Sandler, Kevin James, Chris Rock
11.25 **Anul unu.** Comedie, SUA, 2009. Cu: Jack Black, Michael Cera, Oliver Platt, David Cross
13.00 **Bun venit acasă, Roscoe Jenkins!** Comedie, SUA, 2008. Cu: Martin Lawrence, Margaret Avery, Joy Bryant
14.55 **Medalia de onoare.** Dramă, România, 2009. Cu: Victor Rebengiuc, Camelia Zorlescu, Mircea Andreescu, Ion Lucian
16.40 **Măsuri extraordinare.** Dramă, SUA, 2010. Cu: Harrison Ford, Brendan Fraser, Keri Russell
18.25 **Epoca de gheaţă 3.** Apariţia dinozaurilor. Animaţie, SUA, 2009. Regia: Carlos Saldanha.
20.00 **Jocul morţii.** Documentar, Franţa, 2010. Regia: Christophe Nick, Thomas Bornot.
21.40 **Familia Borgia.** Ep. 9 – Nimeni Dramă, Canada, 2011.
22.30 **Orfana.** Horror, SUA, 2009. Regia: Jaume Collet-Serra. Cu: Vera Farmiga, Peter Sarsgaard, Isabelle Fuhrman, Cch Pounder, Jimmy Bennett
00.30 **Air Force One.** Acţiune, SUA, 1997. Regia: Wolfgang Petersen. Cu: Harrison Ford, Gary Oldman, Glenn Close, Wendy Crewson, Liesel Matthews
02.35 **Resident Evil.** Viaţa de apoi. Acţiune, Marea Britanie, 2010. Regia: Paul W.S. Anderson. Cu: Milla Jovovich, Ali Larter, Kim Coates, Shawn Roberts, Sergio Peris-Mencheta

CULTURAL

08.30 Profesionişti…09.30 Prin Ţara Zânelor 10.00 Remix 11.00 Sacrul în India 12.00 Jurnalul cultural 12.30 Lecţia de privit 12.50 Concertele TVRC 14.00 Polemicile TVRC 15.00 Jurnalul cultural 15.15 Artdelenisme15.45 Capodopere din Galeria de Artă 15.55 Festivalul „George Enescu" 16.15 Euromaxx Highlights 16.45 Minorităţi 17.25 Profesionişti… 18.20 Aventura antibioticelor 19.15 Metropolis 19.45 Concertele TVRC 20.55 Capodopere din Galeria de Artă 21.00 Jurnalul cultural 21.30 Festivalul „George Enescu" 21.35 Polemicile TVRC 22.30 Însemnări despre haine şi oraşe

AXN

07.00 Cabinet de avocatură 08.00 Pericol iminent Cu: Richard Burgi, Garett Maggart 09.00 Viitorul începe azi 10.00 Doctor Who 3 11.00 Viaţă neaşteptată 12.00 Pericol iminent 13.00 Cabinet de avocatură 14.00 Doctor Who 15.00 Viitorul începe azi 16.00 Viaţă neaşteptată 17.00 Pericol iminent 18.00 Cabinet de avocatură 19.00 Doctor Who 20.00 Viaţă neaşteptată 12 21.00 NCIS. Anchetă militară III. 11 21.55 Zoom 22.10 NCIS. Anchetă militară III. 12 23.10 CSI. New York - Criminaliştii VI. 7 00.10 Operaţiunea de salvare VI. 16

B1

06.30 Ştirile B1TV 07.00 Ştirile B1TV 08.00 Ştirile B1TV 08.30 B1, viaţa e frumoasă! 09.00 Ştirile B1TV 09.30 B1, viaţa e frumoasă! 10.00 Ştirile B1TV 10.30 B1, viaţa e frumoasă! 11.00 Ştirile B1TV 11.30 B1, viaţa e frumoasă! 12.00 Ştirile B1TV 14.00 Ediţie de prânz 15.00 Ştirile B1TV 16.00 Ştirile B1TV 17.00 Ştirile B1TV 18.00 ActualL B1 20.00 Ştirile B1TV 21.00 Special B1 23.00 Lumea lui Banciu 00.00 Ştirile B1TV 00.30 Actuall B1 02.20 Ştirile B1TV 03.10 Ştirile B1TV 04.00 Special B1

PRIMA TV

07.00 Pop Star - Lizzie McGuire 09.30 Intalnirea inimilor 10.30 Uite cine gateste 11.30 Pitici si tatici - serial, Romania 2003 12.00 Flavours, 3 bucatari 12.30 Teleshopping 13.00 Povestirile ratoiului - desene animate 13.30 Teleshopping 14.00 Intalnirea inimilor - telenovela, India 2007 15.00 Iubiri secrete 17.00 Trasnitii 18.00 Focus 18 19.00 Focus Sport 19.30 Cireasa de pe tort 20.30 10.5 pe scara Richter – actiune, SUA 2004 – partea a I-a 22.15 Trasnitii 23.15 Focus Monden 23.30 Iubiri secrete - reality 02.00 Focus 03.00 Uite cine gateste 03.30 Teo 05.00 Trasnitii

PROCINEMA

07.15 Chowder 09.15 Zoom in 10 09.30 Echipa de urgenţă 11.00 Băiatul veveriţă 11.30 În mintea lui Jimmy 14.00 Happy Hour 15.15 Documentar. Din culisele Hollywood-ului 15.45 Acasă în bucătărie 16.45 La Bloc 18.00 Seinfeld 19.00 La Bloc 20.00 Dispăruţi fără urmă 21.00 Seinfeld 22.00 Pânza de păianjen Cu: Stephen Baldwin, Kari Wuhrer, Benjamin King 00.00 Dispăruţi fără urmă 01.00 Pânza de păianjen 03.30 Lumea PRO CINEMA 04.00 Apropo Tv

ANTENA 2

05.45 Trăieste sănătos (r.) 08.15 Dincolo de aparente (r.) 10.00 Saturday Night Live! (r.) 11.00 Răi da' buni (r.) 13.45 Agentul VIP (r.) 15.30 Trăieste sănătos 17.00 Dincolo de aparente (emisiune realizata de Florentina Fantanaru) 18.30 Nimic important 19.30 Răi da' buni21.00 Agentul VIP (emisiune realizată de Cristian Brancu) 22.45 Conferinta de presa 00.15 Saturday Night Live (SUA, 2009) 01.15 Dincolo de aparente (r.) 02.30 Rai da' buni (r.) 03.45 Nimic important (r.) 04.30 Agentul VIP (r.)

ACASĂ

05.30 Inimă sălbatică 06.30 Impostoarea 08.15 Cealaltă faţă a Analiei 09.45 Dona Barbara 11.15 Dona Barbara 12.45 Iubire cu chip rebel 14.30 Clase 406 15.30 Impostoarea 16.30 Poveştiri adevărate - emisiune cu poveşti reale despre viaţă, prezentată de Ioana Maria Moldovan si Dan Cruceru 17.30 Inimă sălbatică 18.30 Lacrimi de iubire 19.30 Moştenitorii 20.30 Kassandra 22.00 Poveştiri de noapte - emisiune prezentată de Cabral şi Mircea Solcanu 22.30 Aurora 23.30 Clase 406 00.30 Poveştiri adevărate 01.30 Lacrimi de iubire 02.30 Poveştiri de noapte

CINEMAX

07.00 O familie rea 08.35 Să iubeşti şi să fii iubit 10.15 În căutarea bărbatului perfect 11.45 Chipuri 13.50 Decizii 15.30 Mamă şi fiică 17.35 Ameţeala Mister, SUA, 1958. Regia: Alfred Hitchcock. Cu: James Stewart, Kim Novak, Barbara Bel Geddes, Tom Helmore, Henry Jones 19.40 Întâlnire cu un necunoscut Dramă, 1996. Regia: Theo Van Gogh. Cu: Renée Fokker, Peer Mascini, Roeland Fernhout, Wouter Brave, Jan Jaspers 21.00 Treme Ep. 9 - Aş vrea să-i pese cuiva 22.00 Să iubeşti şi să fii iubit 23.40 Castelul de nisip 01.15 Am omorât-o pe mama

DIVA

08.10 Amy. Serial de mare succes inspirat din viaţa mamei actriţei Amy Brenneman, care a lucrat în domeniul asistenţei sociale. Amy interpretează rolul unei avocate rămasă singură, cu un copil, care se întoarce în oraşul natal. 09.10 Războiul lui Foyle - Ascunzişuri 11.10 Amy 12.10 Soţii de militari 13.10 Soţia perfectă 14.10 Fără control 16.00 Crimele din Midsomer - Dansul cu moartea 18.00 Soţia perfectă 19.00 Soţii de militari 20.00 În mintea Ericăi 21.00 Mediumul 22.00 Mediumul 23.00 În jungla oraşului

ANTENA 3

06.00 Ştirile de dimineaţă 10.00 Previziunile zilei 11.00 Se întâmplă în România cu Maria Coman 12.00 Ştiri 13.00 Se întâmplă în România cu Maria Coman 14.00 Ştiri 15.00 Esenţial cu Alina Petrescu 17.00 100 de minute cu Alessandra Stoicescu 20.00 Ştirea zilei cu Gabriela Vrânceanu Firea. Ştirea zilei este un talk-show de actualităţi, în care este dezbătut cel mai important subiect al zilei sau cea mai semnificativă a momentului, din domeniile: politic, social, economic, diplomatic. 21.00 Subiectiv cu Răzvan Dumitrescu 21.45 Sinteza zilei cu Mihai Gâdea 23.10 În gura presei

M1

06.56 Dimineaţa 10.00 Vară de Balaton 12.05 Un medic în familie 13.01 Ştiri 13.30 Expres Carpatin 14.00 Trecătoarea 14.35 Împreună 15.35 Într-un glas 16.30 Bucătării legendare 17.00 Miracole 17.55 Poftiţi la un ceai! 18.50 Aventuri în Africa 19.40 Elodie Bradford 20.30 Ştiri 21.10 Comoara mării 22.05 În linia de foc 22.55 24 23.55 Marele recital 24.25 Şi inima mi se opri în loc

REDACŢIA NU ŞI ASUMĂ RESPONSABILITATEA PENTRU EVENTUALELE SCHIMBĂRI

DISCOVERY

10.00 În viteza a cincea 11.00 Meserii murdare 12.00 O pradă mortală 13.00 Vânătorii de mituri 14.00 Mega constructori 15.00 Cum se fabrică? 16.00 Tehnici esenţiale de supravieţuire 17.00 Meserii murdare 18.00 O pradă mortală 19.00 Cum se fabrică? 20.00 Tehnici esenţiale de supravieţuire 21.00 Top Gear 22.00 Un bărbat şi o femeie în sălbăticie 00.00 Cum am supravieţuit 01.00 Top Gear. Top Gear e una dintre cele mai urmărite emisiuni...

Avortul condamnat pe stradă

O femeie s-a plimbat ieri prin faţa Spitalului Matern purtând pancarde cu mesaje anti-avort.

ARAD. „Nu este important numele meu (a refuzat să-l facă public) ci opinia mea", susţinea arădeanca care mărşăluia ieri prin faţa Spitalului Matern purtând o pancardă pe care scria mesaje împotriva avortului: „Avortul este o crimă" „Aici se ucid copiii prin avort" cu referire la Spitalul Matern. A ales să-şi exprime în acest fel opinia ei despre atât de controversata problemă a avortului, şi să suporte reacţiile trecătorilor, nu toate pozitive, faţă de gestul ei. Motivaţia acestui act public este una personală, în tinereţe trecând printr-o asemenea experienţă care „încă îmi provoacă durere şi pe care o regret din tot sufletul şi acum", mărturiseşte ea. Evident actul are şi conotaţii sociale: „E nevoie de copii, de tineri care trebuie să muncească, să ducă societatea mai departe. În fond trebuie ca cineva să ne plătească pensiile" dar şi un profund caracter religios „Este o crimă faţă de un copil de câteva luni. Dacă omori pe cineva eşti pedepsit de lege, cei care ucid aceşti copii nenăscuţi nu sunt consideraţi criminali, deşi în realitate asta sunt, lucru condamnat şi de Biblie", şi-a exprimat femeia convingerile.

A refuzat să-şi spună identitatea FOTO:FAN

Familia e de partea ei

Aşa susţine femeia care ne mărturiseşte că are o fiică care învaţă pentru a deveni medic ginecolog. „Vrea să aducă copiii pe lume şi nu să îi ucidă" motivează mama, alegerea fiicei. „Dacă aş fi ştiut în tinereţe mai multe despre ce este avortul şi ce înseamnă el, cu siguranţă nu aş fi luat, atunci, acea decizie. Nici un doctor nu îţi explică ce se întâmplă cu acel copil", a mărturisit femeia. „Mi-am educat copilul pentru ca să nu mai facă greşeala mea. M-aş bucura să mă fac înţeleasă de cât mai multe femei şi să-şi dea seama de implicaţiile deciziilor lor", a punctat în final, femeia.

JA-M.A.

Meşterii populari îşi vor prezenta creaţiile FOTO:FAN

Târgul meşterilor populari

Târgul meşterilor populari şi parada portului prefaţează, şi în acest an, festivalul tinerilor interpreţi.

MONEASA. Pe aleea şi terasa Hotelului „Parc" din Moneasa va avea loc, la sfârşitul săptămânii, tradiţionalul „Târg al meşterilor populari". Deschiderea oficială a Târgului meşterilor populari se va desfăşura sâmbătă, 20 august, ora 11, cu prezentarea standurilor: ceramică, ţesut-cusături artistice, arta cioplitului în lemn, arta confecţionării pălăriilor, împletituri din nuiele, pictură religioasă, pictură naivă, artizanat din Ungaria.

Între orele 11.30-12.00, puteţi asista la „Parada portului tradiţional", iar de la ora 12, pe platoul din faţa Hotelului „Parc", ansamblul „Doina Mureşului" Arad, formaţia de dansuri „Lioara Jr." din Buteni şi formaţia de dansuri „Pădureanca" din Chisindia vor susţine un spectacol folcloric. „Târgul Meşterilor Populari" continuă şi duminică, 21 august, prin expoziţii cu vânzare a produselor artizanale şi demonstraţii practice ale meşterilor prezenţi la Moneasa.

JA-V.F.

„Cine să-l contracandideze pe Falcă?"

ARAD. Întrebat dacă organizaţia pe care o conduce va susţine candidatura lui Gheorghe Falcă pentru al treilea mandat de primar al Aradului, preşedintele PDL Arad, Gheorghe Seculici, a ţinut să precizeze că în cadrul partidului nu s-a discutat despre candidaturi, acest lucru urmând să fie făcut după încheierea sondajelor, care vor decide favoriţii pentru intrarea în cursă la Primărie şi Consiliul Judeţean.

Cu toate acestea, spune Seculici, „în nume personal, nu prea văd cine ar putea să îl contracandideze pe Gheorghe Falcă, având în vedere realizările administraţiei în cele două mandate ale sale, saltul valoric pe care l-a făcut Aradul în această perioadă. Aceasta, ca să nu mai pomenim de sondajele adversarilor politici, în care Falcă apare ca şi câştigător detaşat, în cazul în care alegerile ar avea loc mâine. Repet, este opinia mea personală, din punctul meu de vedere nici nu cred că s-ar putea pune problema ca un partid, indiferent care ar fi el, să nu susţină candidatura unui primar pe funcţie şi dat, în toate sondajele de opinie, drept câştigător cert al viitoarelor alegeri. În numele organizaţiei voi putea să declar ceva abia după ce vom discuta în interior, pe baza datelor definitive".

JA-S.T.

Gheorghe Seculici FOTO:JA

Adunare anuală la „Oastea Domnului"

ARAD. Cu ajutorul lui Dumnezeu şi binecuvântarea Înaltpreasfinţiei Sale Timotei Seviciu, Arhiepiscop al Aradului, în ziua de duminică, 21 august, va avea loc Adunarea anuală a Oastei Domnului, la Catedrala veche din Arad. Oastea Domnului este fiică a Bisericii şi are binecuvântarea Sfântului Sinod al Bisericii Ortodoxe Române.

Programul duhovnicesc, încadrat în tiparele Bisericii dreptmăritoare, va cuprinde: Utrenia (orele 8-10); Sfânta Liturghie Arhierească (orele 10-12); Adunarea Oastei Domnului (orele 14-18); Vecernia (orele 18.19). La această manifestaţie creştină sunt invitaţi să participe toţi credincioşii din Arad şi nu numai, care se pot ruga împreună.

JA-V.F.

COMENTARIU

Simion Todoca

Marea fugărire a găinii

Speriaţi că UDMR ar putea să îi lase baltă, dacă nu le satisfac pretenţiile, Băsescu şi Boc au venit, pe ultima sută de metri, cu o soluţie salvatoare. UDMR-iştii au ţinut-o maţu- gaia până în ultima secundă, fiind convinşi că Boc nu va avea încotro şi va accepta să subordoneze Ministerului Sănătăţii Casa Naţională de Asigurări de Sănătate, primind în schimb un nou ministru al Sănătăţii în locul demisionarului Cseke. Văzând că timpul de gândire expiră, săracul Boc a zis gata, accept, trecem CNAS în subordinea Ministerului Sănătăţii. Liderii UDMR, care erau şi ei pregătiţi să spună gata, numim ministru şi dacă rămâne aşa cum e, au sărit în sus de bucurie, felicitându-se că au avut răbdare până în ultimul moment. După ce ei au zis că ministrul va fi doctorul Ritli, Boc a venit cu o mică precizare: CNAS va fi coordonată de minister, dar rămâne ordonator principal de credite.Adică, ministerul nu va putea dispune de banii CNAS, dar va putea, oarecum, să îi spună cum să-i cheltuiască. Chiar dacă şi-au dat seama că au fost traşi pe sfoară, UDMR-iştii au înghiţit găluşca, de teamă că, dacă mai insistă, Boc îi invită să iasă frumos pe uşa guvernului şi să nu mai intre în vecii vecilor. Vă daţi seama ce jale s-ar fi instalat pe la casele baştanilor din UDMR care au făcut spuză de avere pe seama participării neîntrerupte la guvernare!Nu că Boc nu ar fi tremurat şi el, dar parcă, totuşi, era un pic mai sigur pe el, din moment ce cu câteva minute în urmă dădea asigurări că totul e OK în coaliţie, iar guvernul va avea ministru la Sănătate în termenul stabilit.Ştia el bine ce ţine pe lângă casă, maestrul de la Cotroceni l-a învăţat perfect ce şi cum să facă, iar „succesurile" au fost tot timpul garantate...

> Raporturile între PDL şi UDMR sunt ca şi cele în cazul fugăririi găinii de către cocoş

simion.todoca@informmedia.ro

Învârteli cu naveta elevilor

Banii pentru decontarea navetei copiilor de la Grupul Şcolar din Beliu au dispărut în mod misterios.

BELIU. Convocat de urgenţă în cursul zilei de ieri, Consiliul de Administraţie al şcolii a decis să solicite demisia la zi a secretarei ce pare a se face vinovată de dispariţia banilor. Probabil aceasta va fi şi aplicată după ce aceasta îşi va epuiza concediul medical. Tot ieri a fost informat şi Inspectoratul Şcolar Judeţean Arad. „Am fost informată în urmă cu câteva ore (n.r. în cursul zilei de ieri) de situaţia de la Beliu, de faptul că secretara şcolii ar fi ridicat banii de la centrul bugetar şi nu i-a predat încă. Vom trimite acolo un inspector pentru a verifica situaţia la faţa locului" - a precizat Aldescu.

Notificarea a ajuns şi la primărie, care chiar dacă nu este implicată direct în acest caz, banii fiind asiguraţi din bugetul Ministerului Educaţiei şi Cercetării, a fost pusă la curent cu ceea ce se întâmplă în şcoală. „Am avut o întâlnire cu directorul şcolii care mi-a explicat situaţia. Din câte am înţeles, în cazul în care banii nu vor fi recuperaţi mâine (n.r.astăzi), vor fi sesizate organele abilitate. Nu e normal ca elevii să nu-şi primească banii cuveniţi" - a spus edilul Pavel Ţica.

JA-M.A.

→ DE URMĂRIT

Indiferent dacă banii vor fi sau nu restituiţi, fapta în sine este de competenţa organelor abilitate. Rămâne de văzut cum se va finaliza situaţia de la Beliu şi cine va fi dovedit vinovat de dispariţia banilor.

Banii nu ajuns la destinaţie FOTO:FAN

Practipass, un proiect pentru studenţi

Proiectul în valoare de 3 milioane euro se derulează prin Universitatea „Aurel Vlaicu" Arad.

ARAD. O nouă etapă în proiectul „Protecţia copilului - de la teorie la practică (PractiPASS)" derulat de UAV împreună cu instituţiile partenere DGASPC Arad, DDAC Arad şi Fundaţia Creştină RCE Speranţa Copiilor. Ţinta proiectului sunt 600 studenţi ai specializărilor Psihologie şi Asistenţă Socială înmatriculaţi în anul I şi II, precum şi masteranzi din cadrul programelor de master din domeniul Asistenţei Sociale, atât din UAV cât şi din alte universităţi.

> Cei mai buni 30 vor pleca în Belgia la un schimb de experienţă
> PROF.UNIV.DR. LIZICA MIHUŢ

Rectorul UAV, Lizica Mihuţ şi Tiberiu Dughi FOTO:FAN

„Cei mai buni 30 vor face parte din grupul care va pleca în Belgia, la un schimb de experienţă.Este o oportunitate pentru studenţii noştri de a fi implicaţi într-un asemenea proiect care îi va ajuta să dobândească competenţele necesare unei cariere în domeniu", a punctat rectorul UAV, prof.univ.dr. Lizica Mihuţ.

„E nevoie pe piaţa de specialişti înalt calificaţi în domenii precum protecţia copilului şi a familiei şi protecţia copilului cu dizabilităţi", a precizat lect.dr. Tiberiu Dughi.

Sfaturi pentru carieră

Din luna octombrie, studenţii au acces la un program de consiliere şi orientare profesională în cadrul căruia vor fi consiliaţi pentru: căutarea unui loc de muncă, promovare personală, elaborarea unei scrisori de intenţie, a unei scrisori de motivare, întocmirea unui CV, dar şi cum să se prezinte la un interviu.

JA-M.A.

JURNAL ARĂDEAN

La Târnova, realizările stârnesc invidie

Adversarii politici ai primarului încearcă să îl schimbe prin varianta votului negativ.

Valea Mare nu a mai ieşit din matcă FOTO: S.T.

TÂRNOVA. Am poposit la Primăria Târnova într-o zi toridă de august, la orele amiezii, când soarele nu admite altă activitate în aer liber decât taifasul la umbră deasă. Primarul Florin Farcaşiu şi viceprimarul Cornel Gabor tocmai ieşeau de la o şedinţă de Consiliu Local. I-am abordat, pentru a afla ce fel de chestiuni arzătoare au fost dezbătute la ordinea zilei. „Am avut pe ordinea de zi finanţarea lucrărilor de asfaltare a celor două tronsoane de drum care realizează intrările în satul Drauţ. Aveam nevoie de opt voturi pentru şi am obţinut nouă, aşa că putem să acţionăm conform planului, concomitent cu lucrările pe cei 2,5 Km de la Arăneag la Agrişu Mare, trecute, anul trecut, în patrimoniul Consiliului Judeţean. A fost un lucru bun, o uşurare pentru bugetul comunei", explică primarul.

USL nu există

Cum primarul are o majoritate bătută în cuie de opt la şapte, am presupus că votul în plus a venit de la unicul consilier PSD, în virtutea apartenenţei la USL. „Da de unde- zice viceprimarul Gabor - la Târnova nu există USL, indiferent de alianţe sau uniuni realizate la centru, PSD şi PDL au fost întotdeauna împotriva primarului. Aşa a fost şi acum, votul în plus a venit de la un consilier PDL. Chiar dacă nu era nevoie, i-am mulţumit că a votat - cum a spus el - în folosul comunităţii".„Apreciez gestul, dar ceilalţi consilieri PDL de ce au votat contra?", (se) întreabă Farcaşiu şi tot el găseşte şi explicaţia: „Ştiu că nu au nicio şansă la alegerile care vin şi, în disperare de cauză, încearcă să mă ponegrească, răspândesc tot felul de minciuni, ca să îi determine pe oameni să dea un vot negativ, să îi aleagă pe ei. Nu văd ce aşteptări au de la locuitorii comunei, când inclusiv prin votul de astăzi au demonstrat că nu îi interesează oamenii şi comuna, ci doar interesele proprii şi răfuiala personală cu primarul şi cu liberalii. Cu o obrăznicie şi nesimţire care te lasă mască, spun că primarul, de când este pe funcţie, nu a făcut nimic pentru comună".

De la Târnova la Lugoj

Când Florin Farcaşiu a câştigat primul mandat de primar la Târnova, drumurile erau într-o stare deplorabilă, iar atunci când ploua, căruţele se împotmoleau până la osie în noroi, spune Cornel Gabor. Diferenţa între ce a fost atunci şi ce este acum este evidentă. „În cele şapte localităţi ale comunei am pietruit, la cele mai înalte standarde, 137 de Km de străzi, echivalent cu drumul de la Târnova la Lugoj. În 1990, pe raza Comunei Târnova erau doi Km de drumuri asfaltate, acum sunt 24,8 Km. Oamenii ştiu cum era, aşa că ştiu ce să le spună celor care zic că primarul nu a făcut nimic. Poate că pentru ei nu înseamnă nimic sentimentul pe care l-au trăit oamenii care locuiesc în apropierea Văii Mari, iar în 29-30 iulie au văzut, pentru prima dată, cum apele rămân în matcă, în loc să se reverse peste grădinile şi în casele lor. Pe scurt, dacă ar fi cum spun adversarii mei, că nu am făcut nimic, de ce m-ar fi votat oamenii?", încheie, logic, cel mai longeviv primar (fără întrerupere între mandate) din judeţul Arad.

> Dacă nu aş fi făcut nimic, m-ar mai fi votat oamenii?
> **FLORIN FARCAŞIU**

Carierele de piatră

Primarul este acuzat că vinde carierele de piatră. „Cui să le vând? Pentru cariere avem contract de asociere în participaţiune cu agenţi economici, dar terenul aparţine în continuare comunei. Nu insist, pentru că această problemă am mai dezbătut-o, ştie toată lumea cât am luptat pentru ca acest contract să fie în beneficiul comunei. Vă daţi seama cât ne-ar fi costat pietruitul celor 137 de străzi de care vorbeam înainte, dacă nu am fi avut aceste cariere?"

Datul cu puterea

Pe tărâm strict politic, Florin Farcaşiu este acuzat de către adversarii săi că s-a dat cu puterea, pentru că altfel nu ar fi reuşit să primească bani pentru comună. „Ca primar liberal, am obligaţia să mă bat pentru oamenii comunei, indiferent cine este la putere. Dacă, datorită relaţiilor personale sau tenacităţii am reuşit să obţin, cu ajutorul unui ministru UDMR, bani pentru cea mai mare şi mai importantă investiţie din istoria comunei Târnova - respectiv îndiguirea Văii Marî - ar trebui ca oamenii să nu mă mai voteze? Un liberal autentic trebuie să vadă lucrurile în ansamblu, să vadă care este cea mai bună strategie de urmat. Viceprimarul Cornel Gabor este din satul Chier. Ar trebui să îl intereseze doar satul lui, să nu ţină cont de celelate sate din comună? Poate că unii aşa înţeleg, însă nu şi Cornel Gabor, care este un liberal adevărat, un om cu viziune de ansamblu. Pentru că noi, liberalii, avem aceeaşi viziune şi, ca atare, acţionăm în consens. Unii spun că am făcut din comună un fel de feudă a noastră. Total aberant, nici eu, nici viceprimarul Gabor nu suntem în categoria edilililor care au prosperat pe seama comunei. Asemenea porniri au tocmai cei care aruncă asemenea vorbe fără nicio acoperire"

MAJORITATEA, VITALĂ

„Nu-mi fac griji pentru mine la alegerile din 2012, dar mă voi bate ca PNL să aibă majoritatea în Consiliu. O singură dată nu am avut-o şi am fost împiedicat să duc la îndeplinire proiecte de mare importanţă pentru comună", spune Farcaşiu.

Atenţie, se lucrează!

Fiind edificat asupra afirmaţiilor că primarul nu a făcut nimic de când a fost ales, nu i-am cerut să le mai înşire pe toate, aşa că i-am solicitat un rezumat al lucrărilor în curs de execuţie. Am aflat că se lucrează intens la amenajarea centrului civic al comunei. Se execută reparaţii exterioare la sediul Primăriei (după ce interiorul a fost reabilitat), se refac acoperişul şi zugrăveala. În perimetru se pavează aleile, se amenajează spaţii verzi şi parcări moderne şi se reface împrejmuirea. Inaugurarea este prevăzută pentru luna octombrie. „Poate că unora dintre târnovani le-ar face plăcere să o vadă pe Elena Udrea tăind panglica, dar, din păcate, nu am motiv să o invit, pentru că totul este realizat din bugetul propriu al comunei", glumeşte Farcaşiu.

Evidenţa populaţiei

Tot în octombrie va fi inaugurat şi sediul Serviciului de evidenţa populaţiei, în clădirea P+1 din centrul comunei, care a fost complet renovată. Serviciul se va adresa şi comunelor învecinate, Şilindia şi Tauţ, peste 10.000 de locuitori urmând să beneficieze. Aparatura a fost deja achiziţionată, iar acum se lucrează la instalaţii. Personalul care va muncii aici se află la cursuri de perfecţionare. Primarul este foarte bucuros de această realizare, dar, l-am întrebat, ce va face dacă, în urma procesului de regionalizare proapăt înfiinţata instituţie va dispărea?„Aşa ceva nu vom admite şi nici nu cred că va fi. Ne-am străduit prea mult ca să aducem serviciile aproape de cetăţean. De fapt, cei de la putere spun că regionalizarea va avea ca scop descentralizarea, or asta înseamnă în primul rând aducerea serviciului aproape de cetăţean, deci ar fi o contradicţie flagrantă de termeni, nu ar avea nicio noimă", ripostează Farcaşiu.

La faţa locului

Toată discuţia cu primarul şi viceprimarul Târnovei nu a avut loc - cum s-ar putea bănui - într-un loc răcoros, la o cafea şi o răcoritoare, ci, în cea mai mare parte, pe traseu. Cei doi au ţinut să vedem cum arată Valea Mare, în ce ritm se lucrează la asfaltare la Drauţ, sau cum arată cochetul cămin cultural de la Chier, care a fost renovat şi extins, după toate regulile, dotat cu bucătărie, grupuri sanitare moderne şi toate celelalte necesare. Urmează să fie racordat la reţeaua de apă, a cărei aducţiune în sat a fost recent finalizată. Deasemenea, cei doi au ţinut să vizităm şi livada de piersici a lui Cosmin Bulzan, de la Drauţ, cea mai mare din judeţ, pe o suprafaţă de cinci hectare, realizată din fonduri proprii. Am plecat de la Târnova înainte de a se face seară, lămurit că, totuşi, spusele celor care îl acuză pe primar că nu a făcut nimic pentru comună nu au acoperire. Dacă a făcut destul, însă, vor decide locuitorii comunei, când vor merge la vot. **JA.S.T.**

Un cămin cultural cochet FOTO: S.T.

La Drauţ se asfaltează drumurile în ritm susţinut FOTO: S.T.

„Nod în papură", căutat pe păşune

Legile privind fondul funciar au venit în cascadă, provocând numeroase încurcături

TÂRNOVA. L-am întrebat pe primar de unde până unde a ajuns să fie acuzat că vinde păşunea comunei, iar răspunsul a fost unul detailat, referitor la toate etapele parcurse din 1990 în aplicarea Legii Fondului Funciar. Pe scurt: cele trei mari legi ale Fondului Funciar au venit în cascadă, fiecare adăugând câte ceva la cele anterioare. Spre exemplu, iniţial, bisericile au primit înapoi cinci hectare, care s-au dat. Peste zece ani, s-au mai adăugat cinci, iar în final s-a făcut restituirea in integrum. Între timp, însă, terenurile rămase după fiecare aplicare a legii celei mai recente au fost atribuite, conform legii, unor persoane îndreptăţite, cărora li s-a constituit dreptul de proprietate, deşi nu avuseseră niciodată pământ pe raza comunei, cum este cazul veteranilor de război sau al şcolii.

Dă, de unde nu e

Mai mult, pe terenul care trebuia retrocedat către 30 de persoane, a fost o pepinieră silvică, protejată prin lege, aşa că persoanele în cauză au fost reîmproprietărite în altă parte. „Toate acestea ne-au pus în situaţia de a apela la părţi din păşune. Avem 650 hectare de păşune, din care, pentru a face restituirea in integrum, am dat 25 bisericii şi 15 la Chier. Cei care mă acuză că vând păşunea, ştiu toate astea, însă fac scandal pentru că biserica vrea să valorifice terenul, spunând că „păşunea noastră" trebuie să rămână păşune. Ei nu păşunează nimic, dar trebuie să facă tărăboi pentru ceva, să pretindă că fac şi ei ceva pentru comună", conchide primarul. Ca o concluzie pe această temă: primarul a greşit, într-adevăr, cu ceva: de fiecare dată când a fost dată o lege privind fondul funciar, s-a grăbit să o aplice, să pună oamenii în posesie cât mai urgent. Dacă tărăgăna, ca şi mulţi alţi primari, punerea în posesie, astăzi ar fi putut să se apuce de aplicarea ultimei legi şi nu ar mai fi avut atâtea complicaţii. **JA - S.T.**

Păşunea, „măr al discordiei", la Târnova FOTO: L.S.

REPORNEŞTE REACTORUL

Un reactor nuclear a primit, ieri, autorizaţia de a fi repornit în Japonia, pentru prima dată de la catastrofa de la Fukushima, provocată la 11 martie de un cutremur şi un tsunami gigantic. Reactorul numărul 3 al centralei Tomari, construită pe insula Hokkaido (nord), a fost repus în exploatare după ce a obţinut undă verde. FOTO: EPA

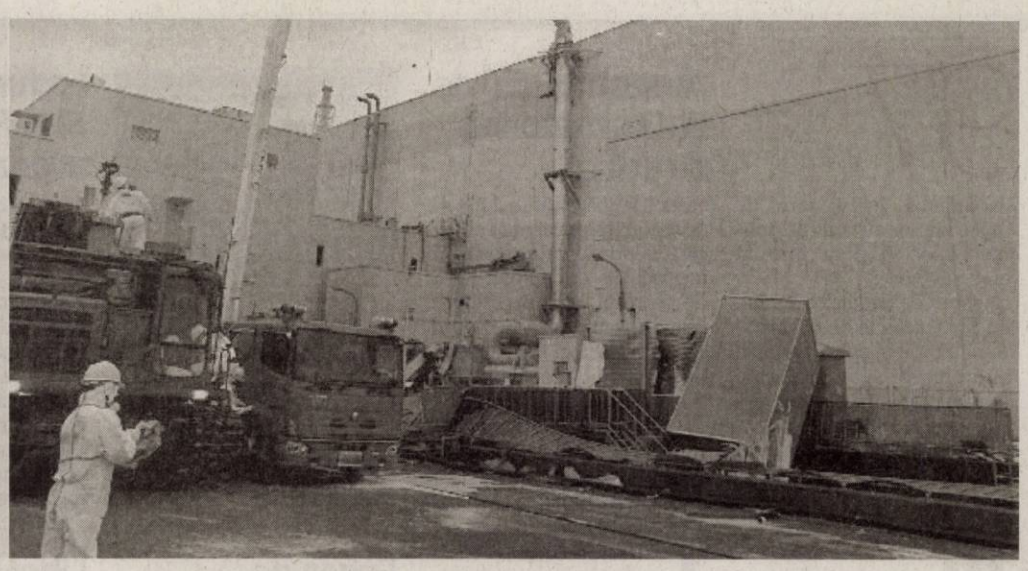

Coliziune între avioane

WASHINGTON. Un avion cargo C-130 a intrat în coliziune cu un avion fără pilot, fiind nevoit să efectueze o aterizare de urgenţă la o bază din estul Afganistanului, a confirmat un purtător de cuvânt al armatei americane din această ţară, căpitanul Justin Brockhoff, citat de Wall Street Journal, în ediţia online.

Avionul fără pilot, care se afla într-o misiune de supraveghere, nu era echipat cu arme, a declarat el. „Nu avem informaţii în acest moment care să indice victime sau pagube provocate în momentul în care (avionul fără pilot) s-a prăbuşit", a adăugat acesta.

Avionul fără pilot Shadow, folosit de o brigadă, are 3,6 metri lungime şi şase metri anvergura aripilor şi de obicei nu este dotat cu arme. Lansat prin catapultare, acesta poate rămâne în aer mai mult de cinci ore şi are o rază de acţiune de aproximativ 50 de kilometri. Potrivit unui oficial din cadrul armatei, controlorii de la sol nu ar fi pierdut contactul cu avionul Shadow decât în momentul în care acesta a intrat în coliziune cu C-130.

Avioanele fără pilot nu au echipamente specializate la bord pentru a depista şi evita un alt avion.

SURSA: MEDIAFAX

Ritli Ladislau, la conducerea Ministerului Sănătăţii

BUCUREŞTI. Medicul orădean Ritli Ladislau a depus ieri jurământul de învestitură în funcţia de ministru al Sănătăţii.

Premierul Emil Boc a anunţat ieri că a înaintat preşedintelui nominalizarea lui Ritli Ladislau pentru portofoliul Ministerului Sănătăţii, urmând ca noul ministru să coordoneze şi activitatea Casei Naţionale de Asigurări de Sănătate (CNAS), dar aceasta îşi va păstra calitatea de ordonator de credite.

„Cuvântul de ordine pentru noul ministru al Sănătăţii este continuarea reformei în Sănătate şi aplicarea măsurilor de reformă convenite cu Comisia Europeană şi FMI. Aceste măsuri vizează elaborarea, adoptarea şi implementarea pachetului de servicii minimale, adoptarea taxei clawback şi implementarea cardului naţional de sănătate, prescripţiei electronice şi a fişei electronice a pacientului, precum şi impunerea generic-elor ca mod general de utilizare a medicamentelor", a declarat ieri premierul Emil Boc.

Premierul Emil Boc a arătat că prin trecerea Casei Naţionale de Asigurări de Sănătate în coordonarea noului ministru se va realiza o mai bună corelare a politicilor între Ministerul Sănătăţii şi Casei Naţionale de Asigurări de Sănătate. Ritli îl înlocuieşte pe Cseke Attila.

SURSA: MEDIAFAX

Taxă pe tranzacţiile financiare

Cei doi lideri sunt supuşi presiunilor de a veni cu planuri de întărire a zonei euro.

PARIS. Cancelarul german Angela Merkel şi preşedintele francez Nicolas Sarkozy vor propune partenerilor europeni, în septembrie, introducerea unei taxe pe tranzacţiile financiare şi formarea unui „veritabil guvern al zonei euro", transmite Reuters.

Merkel şi Sarkozy propun o taxă pe tranzacţiile financiare FOTO: EPA

„Guvern al zonei euro"

Cei doi lideri propun totodată crearea „unui veritabil guvern al zonei euro", care să fie condus, pentru un mandat de doi ani şi jumătate, de actualul preşedinte al Uniunii Europene, Herman Van Rompuy.

După discuţiile de la Paris, Sarkozy a arătat că propune, împreună cu Merkel, ca toate cele 17 state membre ale zonei euro să se angajeze să îşi echilibreze finanţele şi să includă în Constituţii acest obiectiv până în vara anului viitor.

Altă propunere se referă la îmbunătăţirea guvernanţei transfrontaliere, prin întâlniri bianuale ale liderilor europeni.

„Dorim să ne exprimăm voinţa fermă de a apăra euro şi de a ne asuma responsabilităţile speciale ale Germaniei şi Franţei în Europa, astfel încât să avem un punct de vedere comun asupra tuturor problemelor", a spus Sarkozy.

Merkel a declarat pe de altă parte că nu crede că „euroobligaţiunile pot fi de ajutor în acest moment".

Sarkozy a completat spunând că aceste obligaţiuni comune ar putea pune în pericol ţările cu ratinguri ridicate şi nu pot reprezenta decât „momentul culminant al procesului de integrare".

În urma declaraţiilor privind îmbunătăţirea coordonării economice, preţurile titlurilor Trezoreriei americane pe termen de zece ani au inversat tendinţa negativă, iar randamentul acestora a scăzut de la 2,3% la 2,25%.

Livrează armament Siriei

MOSCOVA. Rusia livrează în continuare armament în Siria, a anunţat, miercuri, directorul grupului public rusesc Rosoboronexport, Anatoli Isskain, precizând că nu a primit nici o intrucţiune oficială privind suspendarea exporturilor, relatează AFP.

„Cât timp nu există nici sancţiuni, nici instrucţiuni sau ordine ale guvernului, suntem obligaţi să ne îndeplinim angajamentele contractuale şi asta şi facem acum", a spus Isskain.

Regimul sirian a declanşat ample operaţiuni de reprimare a mişcării de contestare a preşedintelui Bashar al-Assad, soldate cu aproape 2.000 de victime, potrivit organizaţiilor siriene pentru drepturile omului. SURSA: MEDIAFAX

Mladici, judecat în două procese

HAGA. Procurorul Tribunalului Penal Internaţional pentru fosta Iugoslavie (TPI) a cerut instanţei de la Haga să autorizeze judecarea fostului lider militar al sârbilor bosniaci, Ratko Mladici, în două procese separate, relatează AFP.

„Procurorul a cerut ca actul de acuzare împotriva lui Mladici să fie împărţit în două acte separate", a declarat ieri Ljiljana Pitesa, asistent la biroul procurorului TPI.

Pitesa a precizat că primul proces ar urma să se refere numai la masacrul de la Srebrenica, din iulie 1995, în cursul căruia au fost executate aproape 8.000 de persoane.

Cel de-al doilea proces va viza „toate celelalte crime" pentru care este acuzat Mladici, inclusiv cele comise în timpul „asediului asupra oraşului Sarajevo, altele comise în municipalităţile din Bosnia-Herzegovina, precum şi luarea de ostatici din rândurile personalului ONU", a precizat ea.

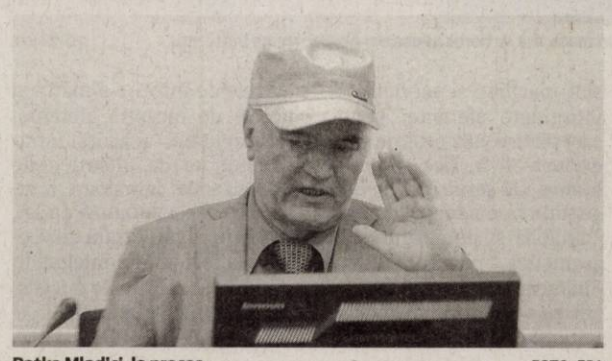

Ratko Mladici, la proces FOTO: EPA

Acuzat de genocid, crime împotriva umanităţii şi crime de război comise în timpul războiului din Bosnia (1992 - 1995), Ratko Mladici, în vârstă de 69 de ani, a fost arestat la 26 mai în Serbia şi transferat la 31 mai la Haga.

SURSA: MEDIAFAX

Audiat ca martor în procesul Iuliei Timoşenko

KIEV. Fostul preşedinte ucrainean Viktor Iuşcenko (în foto) a depus mărturie ieri în procesul opozantei Iulia Timoşenko, fostul său premier, judecată pentru abuz de putere, relatează AFP. Fostul preşedinte s-a prezentat la tribunal cu puţin timp înainte de începerea audierii, însoţit de cel puţin o gardă de corp, de purtătoarea sa de cuvânt şi de fostul său consilier prezidenţial, de asemenea martor în acest proces.Iuşcenko a fost întrebat despre contractele în domeniul gazelor semnate în 2009 între Ucraina şi Rusia. Când a intrat în sala de şedinţă, apropiaţi ai lui Timoşenko au strigat „Ruşine!" către Iuşcenko, ale cărui relaţii cu fostul său premier s-au deteriorat puternic în timpul mandatului său. În mărturia sa, Iuşcenko a acuzat-o pe Timoşenko că a determinat eşecul negocierilor cu Moscova pe tema preţului gazelor ruseşti livrate Ucrainei. „A fost un eşec total al negocierilor", a declarat el. Opozanta a ascultat declaraţia acestuia în tăcere, cu faţa înmărmurită.

Pregăteşte un nou plan economic

WASHINGTON. Preşedintele american Barack Obama va prezenta în septembrie un nou plan de stimulare a creşterii economice şi a creării de locuri de muncă, precum şi un program detaliat de reducere a deficitului bugetar, au declarat miercuri oficiali de la Casa Albă citaţi de Reuters.

Crearea de locuri de muncă

Planul privind piaţa muncii nu a fost finalizat, dar ar putea include reduceri de taxe, investiţii în infrastructură, ajutoare pentru şomerii care nu şi-au găsit slujbe o lungă perioadă de timp şi sprijin pentru anumite sectoare economice care au nevoi speciale, au arătat membri ai administraţiei prezidenţiale.

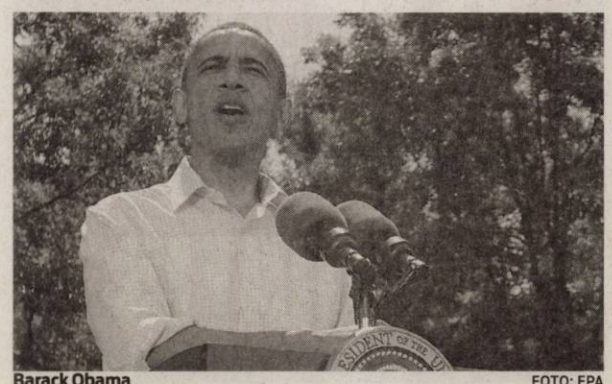

Barack Obama FOTO: EPA

Ei au spus că măsurile de susţinere a pieţei muncii ar putea fi prevăzute şi în pachetul final la care lucrează un comitet special al Congresului, însărcinat cu identificarea unor economii bugetare de 1.200 de miliarde de dolari convenite în acordul de majorare a plafonului de îndatorare.

Preşedintele american a declarat luni că va prezenta un plan de stimulare a creşterii economice, pentru crearea de locuri de muncă şi reducerea deficitului bugetar, la reluarea activităţii Congresului după vacanţa de vară.

Casa Albă face eforturi să găsească noi soluţii pentru susţinerea economiei, în special pentru înfiinţarea de noi locuri de muncă, principala problemă a americanilor. SURSA: MEDIAFAX

Au compărut în faţa justiţiei

În total, 1.179 de suspecţi au fost prezentaţi în faţa unui judecător, a precizat Ministerul britanic al Justiţiei.

LONDRA. Aproape 1.200 de persoane, printre care se află numeroşi minori, suspectate de participare la revoltele de săptămâna trecută din Marea Britanie, s-au prezentat în faţa justiţiei, potrivit datelor publicate marţi de Ministerul britanic al Justiţiei, relatează AFP.

În aproape două treimi dintre cazurile analizate de justiţie, suspecţii au fost menţinuţi în detenţie, după prima lor înfăţişare, a adăugat ministerul.

Unele tribunale au lucrat zi şi noapte, pentru a face faţă, în ultimele zile, afluxului de suspecţi, în urma revoltelor

Unele tribunale de la Londra au rămas deschise şi duminica FOTO: EPA

fiind arestate peste 2.300 de persoane.

Marţi, un tânăr în vârstă de 16 ani, acuzat de uciderea unui pensionar în timpul violenţelor de la Londra, a fost prezentat în faţa unui tribunal din capitală, care a decis menţinerea sa în detenţie. Mama băiatului, în vârstă de 31 de ani, s-a prezentat alături de fiul său, sub acuzaţia de obstrucţionare a justiţiei, iar tribunalul a respins cerere de eliberare condiţionată a acesteia.

Marea Britanie a fost afectată, săptămâna trecută, de cele mai importante revolte din ultimii 30 de ani.

În timpul controalelor FOTO: I.C.

Au amendat defecţiunile tehnice

CHIŞINEU CRIŞ. Poliţiştii rutieri au desfăşurat o acţiune împreună cu cei din cadrul Poliţiei oraşului Chişineu Criş şi inspectorii Registrului Auto Român, pe linia prevenirii accidentelor rutiere comise pe fondul defecţiunilor tehnice. Cu această ocazie au fost aplicate 53 de amenzi în valoare de 10.246 de lei, fiind reţinute totodată şi 26 de certificate de înmatriculare. **JA – I.C.**

97

de amenzi în valoare de 13.950 de lei au aplicat poliţiştii rutieri în urma controalelor efectuate.

Agenţii de circulaţie au mai dat 74 de puncte de penalizare şi au reţinut patru permise auto precum şi 11 certificate de înmatriculare. De asemenea, agenţii de ordine publică au aplanat şapte conflicte şi au controlat 12 sisteme de pază. **JA – I.C.**

Au sustras 350 de litri de motorină de la lucru

ARAD. Doi bărbaţi de 22 şi 44 de ani au fost prinşi de poliţişti cu 17 bidoane cu motorină în maşină. Cei doi au fost opriţi de oamenii legii în cartierul Aurel Vlaicu în noaptea de 16 spre 17 august. În autoturismul lor, poliţiştii au descoperit 350 de litri de motorină, furaţi din rezervoarele a trei TIR-uri parcate în curtea unei firmei din zona industrială vest, unde ambii sunt angajaţi. **JA – I.C.**

I-au tras pe dreapta FOTO: I.C.

I-a furat BMW-ul şi l-a avariat

ARAD. Proprietarul unui BMW a sunat la 112, anunţând că autoturismul i-a fost furat de pe o stradă din oraş. Poliţiştii au găsit maşina grav avariată la balastiera din Micălaca. Principalul suspect, un băiat de 21 de ani, nu are permis de conducere. Tânărul va fi prezentat Judecătoriei Arad cu propunere de arestare preventivă pentru furt calificat şi conducere a unui autoturism fără permis de conducere. **JA – I.C.**

Evaziune de 5 milioane de euro

Cinci milioane de euro sau 21.354.049 lei, prejudiciul produs de o firmă din Arad, bugetului de stat.

Evaziunea fiscală a fost făcută cu jocuri mecanice de noroc aduse din Anglia, spune Băltăreţu FOTO: V.O.

ARAD. Firma, administrată de un bărbat care susţine că nu ştie nimic despre acest prejudiciu, avea sediul social declarat expirat şi importa jocuri mecanice de noroc de tip slot machine din Marea Britanie şi Ungaria, neînregistrând aceste operaţiuni în contabilitate. Mai mult decâ atât, comisarii Gărzii Financiare spun că din gestiunea societăţii lipsesc mărfuri care ar fi fost vândute pe piaţa neagra, circa 2.000 de aparate de tip slot machine care au intrat în ţară, însă nu au fost înregistrate în vreun act.

Facturi din Anglia şi Ungaria

Din verificările efectuate, comisarii au găsit trei seturi de facturi originale emise de firme din Marea Britanie şi Ungaria, din care reiese că societatea din Arad achiziţionase aparate de jocuri de noroc tip slot machine şi serviciile de întreţinere aferente, pentru care plătise 9.823.105 de euro, exclusiv TVA, fără ca aceste bunuri sau servicii să fie înregistrate în evidenţa financiar contabilă şi de gestiune. De asemenea, comisarii Gărzii Financiare Arad au spus că „firma a înregistrat în evidenţe nouă facturi, împreună cu avizele de însoţire a mărfii şi notele de recepţie aferente, reprezentând achiziţii intracomunitare de uleiuri grele neaccizabile, în valoare totală de peste 1.300.000 de lei, marfa fiind importată din Cehia şi a fost plătită integral în numerar, dar lipseşte din gestiunea societăţii arădene". **JA – I.C.**

PE PIAŢA NEAGRĂ

Concluziile Gărzii Financiare Arad au fost clare în ceea ce priveşte situaţia întâlnită la această firmă. „Concluzionăm că agentul economic fie a comercializat aceste mărfuri în mod ilicit pe piaţa neagră, fie aceste mărfuri sunt constatate lipsă din gestiune, în ambele cazuri firma sustrăgându-se de la plata către bugetul consolidat al statului a obligaţiilor fiscale aferente valorii mărfurilor, respectiv a TVA şi a impozitului pe profit aferent". În ceea ce-l priveşte pe patronul societăţii, acesta a declarat că nu ştie nimic despre „gaura" de cinci milioane de euro şi nici măcar unde era sediul firmei. Acest caz va ajunge pe masa procurorilor Direcţiei Naţionale Anticorupţie.

Fugea de închisoare

CURTICI. Fugea de o pedeapsă cu închisoarea, dar a fost prins la frontieră. Un bărbat în vârstă de 38 de ani a fost reţinut de poliţiştii de frontieră de la Curtici, pe când intenţiona să iasă din ţară cu trenul internaţional care circulă pe relaţia Bucureşti-Viena. Pe numele bărbatului era emis un mandat de executare a pedepsei de un an cu închisoarea pentru furt din societăţi. **JA – I.C.**

Liber la frontiera de la Grăniceri

GRĂNICERI. Între 20 şi 21 august va fi deschis temporar punctul de frontieră Grăniceri-Elek. Punctul de trecere va fi deschis cu ocazia implementării proiectului comun „Vatra folclorică Elek-Sântana-Grăniceri".

Graniţa Grăniceri-Elek se deschide sâmbătă, 20 august, ora 09,00. Duminică, 21 august, vor avea loc mai multe spectacole folclorice. **JA – I.C.**

„Ajutat" de o femeie cu un act de identitate fals

N-a trecut de control FOTO: FAN

NĂDLAC. Poliţiştii de frontieră de la Nădlac au descoperit un român de 33 de ani care, cu sprijinul unei femei, a încercat să iasă ilegal din ţară prezentând la control documente de identitate false. Bărbatul călătorea ca şi pasager într-un autoturism alături de alte două persoane. În urma verificărilor realizate cu aparatura din dotare a rezultat că documentul prezentat la controlul de frontieră este fals.

„Din declaraţii a rezultat că persoana în cauză se numeşte Jozsef S., iar documentul prezentat la controlul de frontieră a fost primit din partea numitei Mariana C., pasageră şi ea în mijlocul de transport. Aceasta spune că actul a fost obţinut de la o persoană necunoscută", a declarat comisarul şef Ion Mareş din cadrul IJPF Arad. **JA – I.C.**

Toamna vine cu parcare subterană în municipiu

Edilul susţine că studiul pentru parcarea subterană din Avram Iancu va fi gata în septembrie, după care proiectul şi lucrările vor fi scoase la licitat.

Piaţa Avram Iancu va avea parcare subterană FOTO: FAN

ARAD. Primarul Gheorghe Falcă susţine că o primă variantă care ar face posibilă realizarea acestei parcări este concesiunea serviciului de realizare a lucrării cu predarea, mai apoi, a investiţiei către administraţia locală, cu obligaţia plăţii unei concesiuni pe zece ani.

„Aceasta e varianta pe care am aplicat-o şi în cazul iluminatului public din Arad. Ei au realizat lucrările de modernizare şi extindere a reţelei în primii ani, iar noi de atunci plătim, până la zece ani, pentru investiţiile realizate atunci", a punctat Falcă.

Cea de a doua variantă vorbeşte de un parteneriat public-privat, în care, bineînţeles, terenul este pus la dipoziţie de Primăria Arad, iar investiţia va fi una privată, cu administrator privat. Până acum, Primăria nu a optat pentru niciuna dintre variante, sperând poate că, până la votarea studiului, se vor găsi investitori dispuşi să realizeze prima mega-parcare subterană din oraş.

Mare, scumpă şi cu justificare

Edilul a mai precizat faptul că personal a optat pentru a doua variantă de realizare a parcării, cea pe două etaje subterane, chiar dacă este mai scumpă, pentru că aceasta va oferi până la 560 de locuri de parcare. Cât priveşte costurile, acestea vor fi făcute publice, potrivit primarului, la momentul la care studiul va fi finalizat. Oricum, Falcă a anticipat că acesta va fi unul piperat şi că vor exista voci care vor face calcule prin împărţirea investiţiei pe locuri de parcare şi vor acuza faptul că în alte oraşe un loc de parcare subterană costă mai puţin şi nu mii de euro ca la Arad. Edilul a venit deja cu justificarea unei parcări mai scumpe decât altundeva: în jurul parcării subterane va fi turnată o veritabilă cuvă de beton care va asigura protecţie împotriva infiltraţiilor şi, cel mai important, va proteja clădirile din piaţă. „Acolo avem clădiri valoroase pentru Arad şi trebuie să le protejăm", a conchis Falcă.

Fără maşini deasupra

Conform proiectului pe care edilul l-a etichetat drept „unul foarte interesant şi bine lucrat", la finalul investiţiei, vehiculele nu vor mai circula în Piaţa Avam Iancu, ci doar în subteran, singurele maşini care vor avea acces deasupra fiind cele ale Poliţiei, Salvării, Pompierilor, cele de utilităţi. Situaţia se va putea schimba cu ocazia unor sărbători.

ADRIANA BARBU DĂNILĂ
adriana.barbu@informmedia.ro

PIRAMIDĂ VS. MONUMENT

Per total, în proiect sunt prevăzute zece coborâri spre parcare, din care doar câteva vor fi active (restul fiind proiectate în caz de incendiu sau alte catastrofe). Piramida de sticlă se regăseşte şi ea în schiţele studiului de fezabilitate, acolo unde nu se mai vede nici urmă de Monumentul Eroilor.

Sport

„O victorie ne-ar creşte şansele de accedere în semifinalele Ligii Europene

Vasile Lazăr

1 fotbalist al echipei Gloria Arad nu va evolua, cu siguranţă, în partida de mâine cu gruparea de pe Bega. Richard Filaret a fost împrumutat la FC Hunedoara, în vreme ce Dumitru Copil a reintrat în programul de pregătire iar Bogdan Toc aşteaptă oferte de transfer. Vă reamintim că toţi s-au aflat în conflict cu conducerea după ce li s-au redus salariile.

Cupa „Blue Sky" se desfăşoară la Aeroportul Arad

ARAD. În incinta Aeroportului Arad a început ediţia a 14-a a Cupei „Blue Sky", manifestare sprijinită de C.J. Arad şi sponsori, disputată sub tutela Aeroclubului României, a Federaţiei Aeronautice Române respectiv a D.J.S. Arad. Toţi cei interesaţi sunt invitaţi, până pe 1 septembrie, la eveniment. Intrarea este liberă şi se face, între orele 9-17, pe baza actului de identitate.

JA–A.H.

„Bătrâna Doamnă" a semnat cu Digi

UTA va primi în jur de 50.000 de euro pentru un contract de exclusivitate cu postul tv, pentru jocurile de acasă.

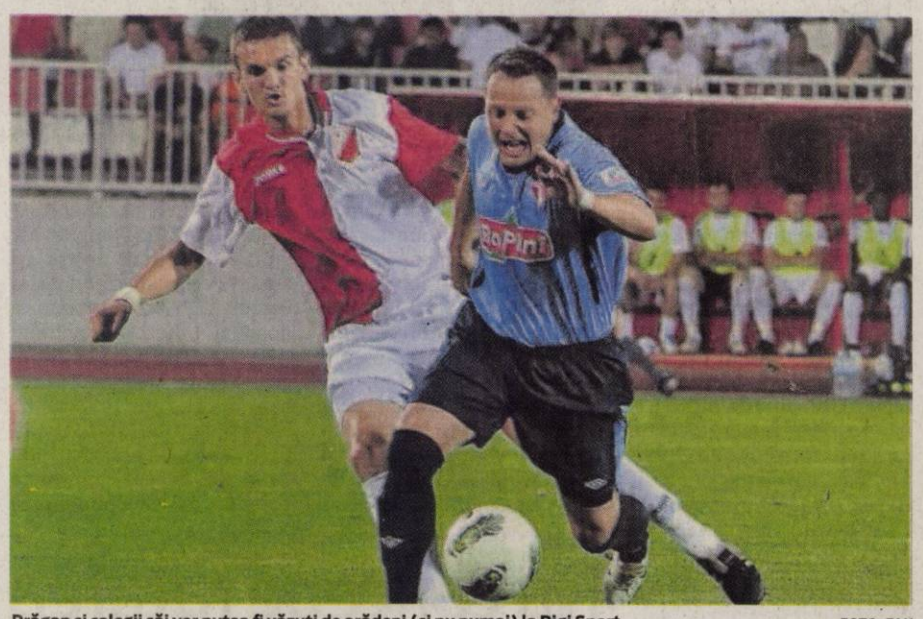

Drăgan şi colegii săi vor putea fi văzuţi de arădeni (şi nu numai) la Digi Sport FOTO: FAN

ARAD. Printre problemele de natură sportivă, cei de la UTA au avut timp să lucreze şi la partea administrativă. În mare criză de lichidităţi, clubul arădean a dat lovitura, prin cedarea drepturilor de televiziune celor de la Digi.

Comunicat sec de la UTA

„Clubul UTA a semnat un contract de exclusivitate cu DIGI TV (RDS-RCS) în vederea televizării meciurilor de pe teren propriu, în direct sau înregistrat, din stagiunea de campionat a Ligii a II-a, anul competiţional 2011 - 2012. Postul de televiziune îşi rezervă dreptul de a interveni asupra orei de desfăşurare a partidelor echipei FC UTA cât şi a exclusivităţii de a folosi imagini în mişcare, rezumate, emisiuni sportive" - scrie site-ul uta-arad.ro.

FRF a lăsat la latitudinea cluburilor să-şi negocieze contractele de televiziune, iar după „Poli" Timişoara, FC Bihor şi Gloria Bistriţa, UTA a fost ofertată de Digi. Deşi se ţine secret, suma ce o va încasa clubul arădean e în jur de 50.000 de euro.

Coll, se plânge prin oraş

Deşi a semnat cu UTA, argentinianul Nicolas Coll se plânge la toată lumea că nu va ajunge să joace la UTA. Chiar ieri dimineaţă, jucătorul s-a destăinuit unui jurnalist, în centrul oraşului, că sunt şanse mici să primească prea curând „cartea verde", iar cei de la UTA ar renunţa, din această cauză, la el. Se pare - însă - că Roland Nagy îi va mai da o şansă, Coll va mai rămâne la Arad, deşi nu a rupt „gura târgului". Până la iarnă, poate, când se va lua o decizie în privinţa jucătorului.

Nici Curileac nu stă mai bine, a semnat cu UTA, dar Comisia pentru Statutul Jucătorului nu l-a dat jucător liber. Cel puţin, deocamdată, căci portarul a cerut să fie reziliat contractul cu Seso Câmpia Turzii.

LEO SFÂRA
leo.sfara@informmedia.ro

FLUIERA ZOLTAN ERDEI

Meciul de sâmbătă, programat pe stadionul „Francis Neuman", la ora 11.00, între UTA şi Juventus Bucureşti, va fi arbitrat de o brigadă avându-l la centru pe Zoltan Erdei (Slatina). Acesta va fi ajutat de asistenţii Alexandru Vodă (Alba Iulia) şi Ovidiu Timar (Marghita). Rezervă: Marius Omuţ – Oradea. Observatori FRF: Zaharie Ciev – Timişoara şi Dan Costin – Zalău.

Luptă mare pentru minge FOTO: FAN

Start în Cupa AJF la fotbal pe plajă

ARAD. Dorel Cura a mai bifat o iniţiativă la AJF Arad. Vineri, la ora 16.00, pe plaja lacului de la Ghioroc se va disputa prima etapă a „Cupei AJF" la fotbal pe plajă. Turneul este sprijinit de Primăria Arad, ca urmare a unui proiect câştigat de „ajefişti".

Cei care doresc să mai participe pot să se prezinte chiar la faţa locului pentru înscriere, cu o oră înainte de startul competiţiei. O echipă va cuprinde până la 10 jucători, neexistând restricţii, înscrierile urmând să se facă pe bază de tabel, jucătorii putând fi şi legitimaţi.

Etapa a doua va avea loc la mijlocul săptămânii viitoare, pe ştrand, pentru ca marea finală să aibă loc cu prilejul „Zilelor Aradului".

JA – L.S.

CARE PE CARE

Aseară, într-o partidă decisivă pentru ocuparea locului 4 în grupa principală F şi, implicit, pentru calificarea în sferturile C.E. de baschet U16 (divizia B), de la Arad: România – Elveţia 55-44.

FOTO: C.A.

În ringul Ligii Europene de box

VÂRFURILE. Nu trece nici un an fără o gală internaţională de box pe singurul ring amplasat în aer liber într-o comună din România. Vorbim despre Vârfurile, localitate scoasă din anonimat de Vasile Lazăr şi pugiliştii de la Motorul „Silva Lazăr" Arad. Astfel vor sta lucrurile şi duminică, ora 16, când pe ring vor urca boxeri de la Motorul şi Galanta Kids (Slovacia), în etapa a III-a a Ligii Europene.

Antrenorul Florian Barna va conta pe următorii sportivi: Alexandru Andreiana, Iulian Morar, Cătălin Sandu, Dorel Moţocan, Georgian Popescu, Alexandru Bibilici, Cristofor Alexandru şi Petrişor Gănănău. Spectacolul va fi condimentat cu reprize artistice susţinute de Taraful din Vârfurile condus de Dănuţ Iuga şi soliştii vocali Daniela Vancu şi Nelu Barna, precum şi cu demonstraţii de gimnastică (Ana Maria Lazăr) şi box feminin.

„Vrem să arătăm iubitorilor sportului din Ţara Moţilor că acolo unde există voinţă şi dragoste faţă de ceea ce faci, nimic nu e imposibil" - ne-a declarat Lazăr.

JA-D.S.

Fără arădence la simplu

Karina Goia FOTO: A.H.

ARAD. Piteşteanca Diana Enache (locul 367 WTA) îşi continuă, nestingherită, turul de forţă la trofeul „Ilie Năstase". Cea mai bine cotată jucătoare a competiţiei de la „Riviera" este deja în semifinale la dublu (alături de „româno-italianca" Văideanu), după ce împreună au dispus lejer de cuplurile autohtone Mitrea (Arad) - Vlăduţu şi Platon - Sporea. De asemenea, la simplu Enache impune deocamdată legea, chiar dacă, în locul nemţoaicei Ehrensberger - accidentată -, a trebuit să evolueze ieri, în cele din urmă, cu lucky-loserul Mikheeva, din Rusia (scor 6-0, 6-0). Din păcate, arădencele au părăsit întrecerea de simplu, Diana Marcu pierzând cu cehoaica Smitkova (6-4, 3-6, 3-6) iar Karina Goia cu româna Platon (1-6, 5-7), după confruntări în care au lăsat impresii foarte bune, pozitive. De notat şi faptul că japoneza Minokoshi respectiv chineza Liu (ultima antrenată de nimeni altul decât cunoscutul Adrian Marcu) au avansat deopotrivă pe tabloul principal.

Dacă la simplu Aradul nu mai are reprezentante, în schimb la dublu perechea Diana Marcu - Bianca Hâncu a făcut pasul în penultimul act, scoţându-le din cursă pe Nora David şi Andrada Hai, ambele crescute şi formate în oraşul nostru. În semifinale le aşteaptă, astăzi, cehoaicele Horakova şi Smitkova.

JA – A.H.

Leo Pinţa FOTO: L.S.

Primele lor obstacole

ARAD. Gloria, Naţional Sebiş şi CS Vladimirescu debutează acasă în ediţia 2011-2012 a Ligii a treia. Vineri, Gloria îşi va măsura forţele cu FC Timişoara II, Naţional cu Becicherecu Mic, iar sâmbătă Vladimirescu se va duela cu Bihorul Beiuş (orele 18).

„Vrem să batem, deşi va fi greu", spune antrenorul Gloriei, Leo Pinţa, care ieri şi-a aniversat ziua de naştere.

JA - A.H.

JURNAL ARĂDEAN

Bute confirmă meciul cu Glen

MONTREAL. Campionul mondial la categoria supermijlocie, versiunea IBF, Lucian Bute, a anunțat, pe Twitter, că își va pune centura în joc, la 5 noiembrie, în cadrul unei gale în care îl va avea ca adversar pe jamaicanul Glen Johnson, în vârstă de 42 de ani. „Promotorul Interbox Jean Bedard a confirmat că voi lupta cu Glen Johnson", a scris pe Twitter pugilistul român. Jamaicanul Glen Johnson, 42 de ani, a disputat 68 de partide în carieră, reușind să câștige 51 (35 prin knock-out), pierzând 15 și remizând de două ori. **SURSA MEDIAFAX**

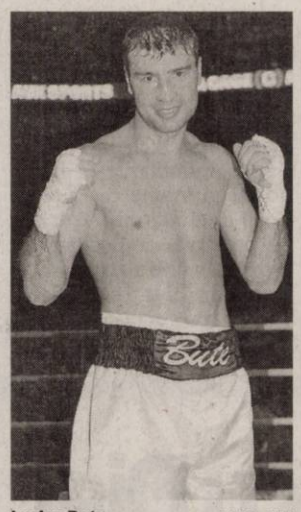

Lucian Bute FOTO: EPA

Mirel Albon FOTO: FAN

Olimpia Cluj face istorie

CLUJ. Campioana României, ediția 2010-2011, la fotbal feminin, CFF Olimpia Cluj a acces în 16-imile UEFA Champions League, din postura de câștigătoare a grupei a patra a competiției. Echipa antrenată de Mirel Albon a devenit prima formație de club din România care a izbutit să treacă de primul tur de calificare al UEFA Champions League din postura de câștigătoare a grupei, urmând să joace o „dublă" eliminatorie în 16-imile de finală ale competiției, programate la 28/29 septembrie (turul) și 5/6 octombrie (returul). **SURSA SPORT365.RO**

Borcea vrea cadou de nuntă calificarea

BUCUREȘTI. Președintele lui Dinamo, Cristian Borcea, le-a cerut fotbaliștilor dinamoviști drept cadou de nuntă calificarea în grupele Ligii Europa, a spus atacantul Liviu Ganea.

„E bine că a început să se vorbească din nou și de prime, suntem și noi mai motivați. Dacă ne calificăm în grupe e până la urmă o performanță care trebuie plătită. Nu vreau să mă gândesc când am avut ultima primă, a trecut ceva timp. Și cu salariile stăm oarecum bine, mai avem o singură lună de primit. Borcea e alături de noi, vine cu prime, salariile sunt plătite la timp. Ne-a și spus să-i facem un cadou de nuntă frumos, să ne calificăm în grupele Europa League. Chiar dacă e nunta lui trebuie să ne dea el bani", a declarat Ganea.

Nunta oficialului dinamovist va avea loc pe 28 august, la trei zile după returul pe care Dinamo în va disputa cu Poltava. **SURSA MEDIAFAX**

Vin cu Moraes și se mulțumesc cu o remiză

SOFIA. Antrenorul ȚSKA Sofia, Milen Radukanov, a declarat miercuri, la plecarea spre Cluj-Napoca, unde va avea loc meciul cu FC Steaua din prima manșă a play-off-ului Ligii Europa, că o înfrângere la limită nu l-ar mulțumi.

„Scopul nostru este ca echipa să joace un fotbal de calitate și să obțină un rezultat bun la Cluj. Starea noastră de spirit este una de optimism. Am urmărit ultimele meciuri ale Stelei, deținem toate informațiile necesare despre adversar. Vrem să jucăm cu calm și încredere. Ne dorim să câștigăm și nu ne-ar satisface o înfrângere la limită", a spus Radukanov.

Directorul executiv al grupării bulgare, Ventislav Jivkov, a afirmat că un rezultat de egalitate la Cluj ar fi foarte bun. „Știm că întâlnim un adversar serios, dar vom lupta pentru o victorie. Am fi satisfăcuți și cu un egal, având în vedere că jucăm în deplasare. La Sofia, oricum trebuie să învingem. Dacă ne vom califica, jucătorii vor fi răsplătiți cu prime decente", a spus Jivkov. Presa bulgară scrie că, deși a făcut deplasarea în România, atacantul brazilian Junior Moraes nu va evolua, el neavând drept de joc. **SURSA MEDIAFAX**

Moraes nu a putut fi legitimat, el aparținând tot de Gloria Bistrița FOTO: FAN

Jucător de TOP 10 la București?

Organizatorii „BRD Năstase Țiriac Trophy" pregătesc o lovitură de imagine pentru turneul de luna viitoare.

Juan Ignacio Chela (locul 23 ATP) este principalul favorit al turneului de la București FOTO: EPA

BUCUREȘTI. Președintele turneului BRD Năstase Țiriac Trophy, Bogdan Enoiu, a declarat, miercuri, într-o conferință de presă, că organizatorii negociază cu un jucător din Top 10 ATP pentru a participa la competiția care a avea loc în perioada 17-25 septembrie la Arenele BNR din București.

În acest moment, jucătorul cel mai bine clasat de pe lista de 21 de tenismani direct acceptați pe tabloul de simplu este argenitnianul Juan Ignacio Chela, acum pe locul 23 ATP. „Și în acest an avem înscriși jucători foarte valoroși în frunte cu Juan Ignacio Chela. Argentinianul trăiește o a doua tinerețe, a ajuns pe locul 22 mondial. Al doilea cel mai bine clasat este Florian Mayer, care se află într-un moment bun al carierei, pe locul 23 (n.r. - 24 în clasamentul din această săptămână). Favoritul meu în afară de jucătorii români este Pablo Andujar, finalistul de anul trecut, un jucător extrem de spectaculos, care va umple arenele. Alături de el va fi Tommy Robredo, un jucător excepțional. Va fi bătaie mare la BRD Năstase Țiriac Trophy. Hănescu și probabil Crivoi și Copil se vor bate direct de pe tablou. Și suntem în discuții cu un jucător de Top 10, încă nu le-am finalizat, sperăm cât mai curând să le facem iubitorilor de tenis o surpriză cât mai plăcută", a declarat Enoiu. Organizatorul a mai spus că intenționează ca turneul să ajungă în viitorul apropiat la premii de 500.000 de euro: „Obiectivul nostru cu acest turneu este să-l ridicăm la rang ATP 500. Așteptăm ca doamna Udrea sau domnul Isărescu să ne pună la dispoziție o bază. Arenele BNR e o bază veche, din 1972 parcă, are 40 de ani. Prima condiție e o arenă cu minim 7500 de locuri. În ceea ce privește premiile, zic eu că putem să strângem bursa pentru ATP 500. Trebuie să vrea și ATP-ul însă, să fie liberă o licență de ATP 500, ceea ce nu e ușor pentru că sunt multe orașe care se bat pentru chestia asta. Dar ăsta este obiectivul nostru dacă tot l-am ținut pe picioarele lui de 16 ani. Turneul nostru e ca o bijuterie pe o babă. Încă nu avem o bijuterie pe o femeie frumoasă care ar trebui să fie tenisul masculin românesc". **SURSA MEDIAFAX**

Nu concepe ratarea calificării

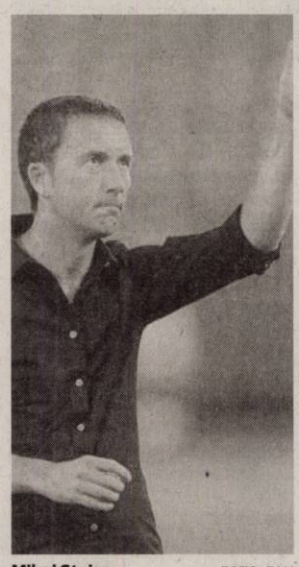

Mihai Stoica FOTO: FAN

Managerul Stelei, Mihai Stoica nu vrea să fie părtaș la o necalificare în grupele Europa League.

BUCUREȘTI. Managerul general al FC Steaua, Mihai Stoica, a declarat, miercuri, la plecarea spre Cluj pentru turul play-off-ului Ligii Europa, cu ȚSKA Sofia, că el și staful tehnic al „roș-albaștrilor" nu vor să fie părtași la o primă necalificare a Stelei după opt ani în grupele competițiilor europene.

„O necalificare ar fi o contraperformanță nemaiîntâlnită de opt ani. Nu vrem să fim părtași la această contraperformanță. Deși am peste 70 de meciuri în cupele europene, totuși sunt emoții și la acest meci", a spus Mihai Stoica.

El a menționat că dubla cu ȚSKA va fi una echilibrată, formația bulgară având jucători foarte valoroși. „ȚSKA are jucători foarte buni. Zicu a fost golgheterul României sezonului trecut, în Delev bulgarii își spun mari speranțe, Platini este un jucăotr cu cifre extraordinare. E foarte greu ca noi să tranșăm calificarea încă din meciul tur. Ar fi extraordinar, dar e foarte greu să se întâmple așa", a mai spus el. Mihai Stoica s-a autofelicitat pentru alegerea orașului Cluj în vederea găzduirii partidei cu ȚSKA Sofia. „S-au vândut aproape jumătate dintre bilete până acum. Am ales să jucăm la Cluj, pe un stadion de Liga Campionilor, într-un oraș care oferă condiții excelente. Sperăm să ne ridicăm și noi acum la acest nivel", a adăugat oficialul stelist.

Echipa Steaua București va întâlni, joi, la Cluj-Napoca, de la ora 20.30, formația bulgară ȚSKA Sofia, în turul play-off-ului Ligii Europa, meciul urmând să fie transmis în direct de Pro TV.

SURSA MEDIAFAX

Fotbal – Liga Campionilor

BUCUREȘTI. Rezultate înregistrate în partidele disputate, marți, în prima manșă a play-off-ului Ligii Campionilor:

FC Twente (Olanda) - Benfica Lisabona(Portugalia) 2-2

FC Copenhaga (Danemarca) - Viktoria Plzen (Cehia) 1 - 3

Olympique Lyon (Franța) - Rubin Kazan (Rusia) 3 - 1

BATE Borisov (Belarus) - Sturm Graz (Austria) 1 - 1

Arsenal (Anglia) - Udinese (Italia) 1 - 0.

SURSA MEDIAFAX

SNEIJDER RĂMÂNE

Președintele Internazionale Milano, Massimo Moratti, a dat asigurări, miercuri, că Wesley Sneijder va „rămâne", în ciuda zvonurilor privind o posibilă plecare și a recunoscut că Samuel Eto'o ar putea pleca în Rusia, la Anji Mahacikala.

FOTO: EPA

FC Vaslui, un adversar dificil pentru Sparta

PRAGA. Fundașul Erich Brabec (Sparta Praga) a declarat că meciul cu FC Vaslui din prima manșă a play-off-ului Ligii Europa nu va fi o plimbare pentru echipa sa, deoarece formația română este una luptătoare.

„Vom întâlni un adversar inconfortabil. Meciul de la Piatra Neamț nu va fi o plimbare relaxantă. Vaslui este o echipă bună, luptătoare, cu un stil de joc specific fotbalului românesc, dar vom face totul să ajungem în grupe", a spus Brabec. Fundașul Manuel Pamici a menționat că un factor important al meciului ar putea fi vremea. „La Praga temperatura este suportabilă, dar în România cred că vor fi peste 30 de grade, cu umiditate mare. Sper să trecem și peste asta", a comentat Pamici. Partida FC Vaslui - Sparta Praga, din prima manșă a play-off-ului Ligii Europa, va avea loc joi, de la ora 19.00, la Piatra Neamț. **SURSA MEDIAFAX**

Rapid știe că polonezii nu vor fi răpuși ușor

BUCUREȘTI. Răzvan Lucescu știe că meciul din Polonia nu va fi o simplă „floare la ureche", așa că va trebui muncit din greu pentru calificare.

„Trebuie să fim foarte atenți deoarece în ofensivă au și jucători rapizi, tehnici, capabili să ne pună probleme. Iar în apărare sînt masivi, extrem de agresivi și stau bine pe picioare. Nu trebuie să-i privim de sus deoarece chiar au o echipă bună. Va trebui să muncim din greu pentru a ne califica", a spus Răzvan Lucescu. „Vom da de o echipă tare ca o stîncă. Trebuie să ne canalizăm toate forțele pentru a depăși greutățile care ne așteaptă în Polonia", a declarat brazilianul Glauber. Slask Wroclaw - Rapid se va disputa joi, de la ora 21:00, în direct la TVR 1.

Rapid ar putea conta pe D. Coman - Duarte, M. Antonio, Glauber, Bozovici - Apostol, Alexa, Herea - Deac, Cassio, Roman.

SURSA SPORT365.RO

O bacterie ne face depresivi FOTO: FAN

Depresia poate fi dată de o bacterie

ONTARIO. Recent, s-a descoperit de ce, în unele cazuri, sindromul de intestin iritabil este asociat cu depresia și cu anxietatea. Potrivit oamenilor de știință americani de la Universitatea „McMaster", în intestinul celor cu această problemă trăiește o bacterie, numită Clostridium difficile, ale cărei efecte ajung până la acele zone din creier responsabile de starea de bine.

143

de mii de persoane din România suferă de artrită reumatoidă. Aceasta este caracterizată de inflamarea încheieturilor de la mâini, de la picioare, a altor încheieturi ale corpului. Încheieturile devin umflate și înțepenite și se pot deforma în timp.

Boala apare în valuri, perioade dureroase, alternând cu perioade în care suferinzii nu au nici un simptom.

Sprijin de la ARCR pentru cei cu cancere rare

BUCUREȘTI. Românii care suferă de diferite forme rare de cancer pot primi mai multe informații despre boala lor și se pot înscrie în grupurile de suport organizate de specialiștii Asociație Române de Cancere Rare (ARCR). Organizația dorește să reunească bolnavii cu forme rare de cancer din toată țara. Cei interesați pot suna la Help Line 080.080.1111 pentru a se înscrie în asociație și pentru a primi ajutor.

Baia înlocuieşte prezenţa umană FOTO: FAN

Băile calde, leac pentru singurătate

NEW HAVEN. e simți singur, abandonat de toata lumea? Fă o baie caldă și vei scăpa de senzația de izolare! Aceasta este concluzia cercetătorilor de la Universitatea „Yale" din SUA, care susțin că apa caldă poate chiar să înlocuiască prezența umană. Ei pun acest lucru pe seama faptului că noi, involuntar, încercăm să compensăm lipsa căldurii oamenilor din jur cu căldura fizică.

Jumătate din dosarele de fertilizare in vitro, respinse

BUCUREȘTI. Comisia pentru includerea cuplurilor în Subprogramul de fertilizare in vitro și embriotransfer (FIV/ET) desfășurat la nivel național a aprobat numai 58 de dosare din cele 106. 48 de dosare au fost respinse, din care 31 nu au întrunit criteriile de natură medicală, iar 17 dosare pe cele de natură administrativă (de exemplu, lipsa declarațiilor pe proprie răspundere, a adeverinței de asigurat etc.). Pentru evitarea unor astfel de situații, Ministerul Sănătății recomandă unităților sanitare care derulează subprogramul FIV/ET să efectueze o verificare preliminară a dosarelor depuse.

FIV. în stand-by FOTO:FAN

Înălțimea, risc crescut de tumori

OXFORD. Femeile înalte au un risc crescut de tumori, arată un studiu recent, realizat la Universiatea „Oxford". Potrivit cercetătorilor, riscul de cancer crește cu 16 la sută la fiecare 10 centimetri în plus. Mai exact, la o înălțime de 1,75 m, riscul este cu 33 la sută mai mare decît în cazul femeilor cu o înălțime de 1,70 metri. Motivul este expunerea la o cantitate mai mare de hormoni de creștere.

Înălţimea, risc în cancer FOTO:FAN

Strugurii, pentru o sănătate de fier

Prin conținutul ridicat de antioxidanți, un pahar cu suc de struguri pe zi poate înlocui paharul cu vin roșu recomandat tot zilnic.

BUCUREȘTI. Strugurii, în special cei roșii, conțin resveratrol - un antioxidant ce are un efect mult mai puternic decât unele vitamine sau decât beta-carotenul în întărirea organismului și lupta împotrivă bolilor. Concentrația de resveratrol nu este egală la același sortiment de struguri. Conținutul de resveratrol diferă în funcție de locul unde strugurii au fost crescuți - zonă cu climat rece sau zonă cu climat cald-, dar și de folosirea pesticidelor - fructele organice conțin mai mult resveratrol. Expunerea fructelor la o sursă de căldură duce la reducerea drastică a conținutului de resveratrol. Totodată, nu se recomandă îndepărtarea cojii strugurilor, aceasta conținând cea mai mare cantitate de resveratrol. Cum un pahar de vin roșu pe zi este o sursă ideală de resveratrol, cei care nu consumă această băutură o pot înlocui cu succes cu un pahar de suc natural de struguri. Pe de altă parte, pentru a beneficia de efectele resveratrolului, consumul de alimente bogate în acest antioxidant nu este suficient. Suplimentele alimentare pe bază de resveratrol sunt indicate atât pentru copii, cât și pentru adulți, ele având indicații terapeutice multiple.

Resveratrolul se găseşte, printre altele, în vinul roşu, în afine şi în mure FOTO: FAN

RESVERATROLUL

Este unul din cei mai puternici antioxidanți cunoscuți până în momentul de față. Potrivit statisticilor, resveratrolul, este de patru - cinci ori mai puternic decât beta-carotenul, de 50 de ori mai puternic decât Vitamina E și de 20 de ori mai puternic decât Vitamina C.

Discurile vertebrale sintetice, posibilă soluție contra durerilor de spate

Discurile spinale sintetice fabricate în laborator ar putea reprezenta peste 10 ani o soluție eficientă contra durerilor de spate.

NEW YORK. Aceste discuri „vii" sunt căptușite cu celule capabile să absoarbă șocurile și, în cadrul unor prime teste, atunci când au fost implantate, s-au comportat exact ca inelele circulare naturale din coloana vertebrală, potrivit unui studiu realizat de cercetătorii de la the Cornell University din New York.

Până în prezent, ele au fost testate doar pe animale, folosindu-se celule recoltate de la oi, dar cercetătorii americani consideră că această metodă va putea fi folosită în curând și pe pacienți umani. Medicul Lawrence Bonassar, un expert în ingineria biomedicală, consideră că primele teste pe pacienți umani ar putea să înceapă peste circa 10 ani, când tehnologia care folosește țesuturi umane va cunoaște o utilizare mai largă în comparație cu perioada actuală.

> Primele teste pe pacienți umani ar putea să înceapă peste circa 10 ani
>
> LAWRENCE BONASSAR

Numărul britanicilor care suferă de dureri de spate s-a dublat în ultimii 40 de ani. Boala degenerativă a discurilor spinale, care se manifestă prin uzarea cartilajelor dintre vertebrele spinale, afectează majoritatea persoanelor în vârstă de peste 50 de ani. În cazurile cele mai severe, discurile avariate sunt extirpate printr-o operație complicată, iar vertebrele sunt „sudate" între ele folosindu-se tije, clame și alte dispozitive pentru a stabiliza coloana. Însă perioada de convalescență durează multe luni și vindecarea nu este niciodată completă și satisfăcătoare.

DURERI DE SPATE LA ROMÂNI

42% dintre angajații români suferă de dureri de spate din cauza condițiilor de muncă, potrivit studiului cu privire la impactul afecțiunilor musculo-scheletale asupra forței de muncă

22% din zilele de absență de la lucru se datorează afecțiunilor musculo-scheletice ca urmare a efortului fizic

30% dintre angajații români suferă dureri la nivelul gâtului, umerilor și membrelor superioare.

Discurile vertebrale sintetice, o soluţie contra durerilor de spate FOTO: FAN

Discuri de la oi

Cercetătorii de la Cornell University din New York au creat câteva discuri înlocuitoare pentru șoareci, căptușite cu celule extrase din coloanele vertebrale ale unor oi.

Aceste discuri artificiale erau puțin mai groase în comparație cu cele naturale și atunci când au fost transplantate au rămas bine fixate între vertebre.

Ele s-au integrat foarte repede în coloana vertebrală, permițându-le animalelor de laborator să meargă, să sară și să alerge la fel ca atunci când erau sănătoase.

Algele, bune la inimă FOTO: FAN

Algele marine, în salate, ne reglează tensiunea

NEW YORK. Algele consumate sub formă de salate, dar și cele din suplimente nutritive (spirulină) pot fi un remediu eficient împotriva bolilor de inimă, arată un studiu intrnațional publicat în „American Chemical Society Journal of Agricultural and Food Chemistry". Potrivit specialiștilor, efectul benefic al algelor este dat de compușii numiți peptide, proteine care se află și în lapte. Aceste substanțe acționează în organism similar medicamentelor cu rol de reglare a tensiunii care previn infarctul și atacul cerebral.

Guma de mestecat cu nicotină, nocivă în sarcină

NEW YORK. Fumătorele care vor să renunțe la viciu în timpul sarcinii cu ajutorul plasturilor sau al gumei speciale cu nicotină prezintă un risc crescut de a naște copii care mai târziu în viață vor dezvolta hipertensiune arterială ori boli cardiovasculare, potrivit oamenilor de știință americani. Explicația este că nicotina și celelalte substanțe chimice din plasturi sau din gumă ajung în sângele fătului încă din timpul vieții intrauterine și produc lezarea permanentă a vaselor sangvine.

Renunţă la viciu fără gumă FOTO:FAN

INTERVIU JA. CU DAN ILARIE, PROCUROR ŞEF DIICOT ARAD

„De-aş avea un pistol să-l împuşc pe procuror”

Cu şeful DIICOT Arad despre excursia din Deltă cu Fizidean, „prietenia” cu Rohozneanu, acuzaţia că ar fi consumat cocaină şi despre lege.

Anul viitor vă expiră mandatul de procuror şef al DIICOT. Veţi mai aplica pentru un nou mandat? Sau DIICOT Arad va avea un alt şef?

DAN ILARIE: Am avut două mandate, primul a fost pe legea veche, de cinci ani. Din 2004, s-au adoptat alte legi în ceea ce priveşte justiţia, organizarea judecătorească, statutul judecătorilor şi CSM (Consiliul Superior al Magistraturii n.r.) şi, atunci, mandatul actual este de trei ani, adică primul considerat. Anul viitor, în 2012, expiră acest mandat şi, potrivit legii, aş mai avea dreptul la un mandat de şef de birou.

Şi veţi mai aplica pentru un nou mandat?

ILARIE: O să văd. O să mă gândesc. Să nu crezi tu cumva sau oamenii că e mare chestie să fii şef. Dimpotrivă. Nu este nimic deosebit, este mai mult de muncă. Responsabilitate foarte mare. Nu de asta fug eu, dar te mai şi saturi pentru că sunt în al 11-lea an consecutiv de şefie. Adică, pe fosta structură la Parchet Tribunal, patru ani, 2000-2004, procuror şef birou şi apoi, din 2004, procuror şef la DIICOT.

Şi atunci ce opţiuni sunt pentru DIICOT Arad?

ILARIE: Mie îmi place meseria în sine, nu funcţia de şef. Am doi colegi, procurori, care oricare dintre ei poate să opteze pentru funcţia asta. Este, din păcate sau din fericire, o castă închisă. Degeaba ar dori să vină cineva din afara Biroului DIICOT, pentru că organigrama este de trei procurori. Nu poate să vină nimeni, numai dacă pleacă unul din sistem.

Ne ţineţi în suspans.

ILARIE: Nu este nicio tactică. Adică, hai să fiu eu foarte şmecher şi să nu zic ce am de gând să fac. Legea îmi dă dreptul să mai am un mandat. O să văd dacă mă mai duc sau nu. Nu mi-e frică de interviuri sau de învăţat. Ştiu ce-am de făcut în funcţia de şef... Dar, omul se mai satură şi de bine.

Ce se mai lucrează la DIICOT Arad? De când cu dosarul Rohozneanu, nu s-a mai ieşit în presă cu nimic răsunător.

ILARIE: Dacă dosarele DIICOT nu sunt mediatizate înseamnă că nu se lucrează? Spre deosebire de alte structuri, ca să nu dau nume, noi, de la DIICOT nu prea ne facem publică munca. Pentru că nu trebuie să fac meseria asta în presă, nu?

Apropo de dosarul „Împăratul”...

ILARIE: Cu dosarul „Împăratul” a fost meritul presei, sau cum să spun, nu am venit noi cu„haideţi să apărem în presă!”. Au fost determinate de personajele din lumea interlopă, acoliţii lor şi cei care erau împotriva lor şi asta a fost meritul „Aradon-ului”. Eu o singură dată am ieşit în presă, după arestarea lor. Atunci am făcut conferinţă de presă după care mi-am văzut de muncă.

Aţi fost acuzaţi de către cei din clanul Rohozneanu că le-aţi cerut bani ca să nu-i cercetaţi.

ILARIE: Nici nu ştiu de ce capete de acuzare am scăpat să nu fiu acuzat. În primul rând, c-am luat mită: „şi ne-a cerut 20.000 de euro mită ca să nu ne aresteze”. Dacă ar fi fost adevărat, nu eram pe scaunul ăsta. Aveţi impresia că pe noi nu ne verifică nimeni? Atunci când suntem propuşi sau mergem să dăm concurs şi interviu pentru post de şef, nu ne verifică nimeni? Că am fost cu curve, că am tras pe nas droguri, că am luat mită. Uite cum zicea o avocată din anturajul lor: „excelent profesionist, caracter-om zero”. Adică, vezi Doamne, eu mi-am făcut mendrele cu ei după care i-am băgat la puşcărie.

Deci nu îi cunoaşteţi dinainte pe membrii clanului şi pe Rohozneanu?

ILARIE: De cunoscut, îi cunosc dinainte. Păi, pe Rohozneanu l-am arestat eu prima dată. În ‘97. Aveam trei ani de procuratură. Cele două arestări ale lui Rohozneanu, din Arad, sunt ale mele, amândouă. După care ne-am întâlnit în oraş: „Servus, Uţule!”, „Servus, Dănuţe!”, ne-am pupat. Fratello, fratello şi ne-am văzut fiecare de treabă. Pe Fizidean îl cunosc pentru că eram prieten cu avocatul Ionel Sfăt. Şi el era... prieten pe de altă parte. Şi ca să lămurim odată chestia cu Delta: am fost în Deltă, într-adevăr, în 2004, eu, colegul meu Florin Roman, Ionel Sfăt şi încă nu prieten şi coleg de-al lui, Sovac Daniel. Doi cu doi. Şi la Deva, când am coborât să facem pipi şi să bem cafea, am constatat că în maşina lor era Fizidean. Moment în care eu am vrut să mă întorc. Cam asta a fost toată şmecheria. Dacă eu ştiam că pleacă Fizidean în Deltă, nu mergeam. Se lăuda că are poze. Unde-s pozele? De ce nu le-a dat? Dacă tot are poze cu mine. Poze compromiţătoare, că-s cu stripteuza în braţe ca să nu spun altcumva.

> Ştii ce mai lipseşte în Arad? Să găsesc laborator de făcut amfetamine

Există crimă organizată în Arad?

ILARIE: Este.

Ar trebui să ne fie teamă să ieşim pe stradă?

ILARIE: Nu! Dacă eu n-am păţit nimic că am lucrat dosarul Rohozneanu, cea mai periculoasă grupare, de ceilalţi nu trebuie să vă faceţi probleme. Când mă întrebi de crimă organizată, dacă vrei să se înţeleagă exact despre ce vorbim, să nu vă închipuiţi acum că suntem la Palermo sau în Napoli.

Cu ce se ocupă crima organizată în Arad? Trafic de droguri, trafic de persoane?

ILARIE: Ele de regulă sunt îngemănate. Nu prea există o grupare care să se ocupe numai de droguri. Trafic de persoane, şantaj. Astea sunt la modă. Căruţe cârne. Adică maşini furate sau înşelăciune asigurări.

Se consumă droguri în Arad?

ILARIE: Enorm de multe. Dacă acum vreo zece ani ne bucuram, între ghilimele, când găseam pe unul cu un gram, cu un joint, ţigară de canabis, acum găsim plantaţie. Ştii ce mai lipseşte în Arad? Să găsesc laborator de făcut amfetamine. Atât mai lipseşte.

În Arad nu se consumă cocaină sau heroină?

ILARIE: Nu. Heroina tranzitează. Din fericire, în Arad nu se consumă heroină. Pe zona de vest, de regulă. Nici n-avem consumatori de aşa ceva. Canabis, esenţa din canabis, adică haşişul, pastilele şi cocaină.

Cocaină?

ILARIE: Cocaină. Nu pentru vipuri, pentru gulere albe. Pentru că este foarte scumpă, 100-120 de euro gramul.

Ce înseamnă gulere albe?

ILARIE: Oameni cu bani şi oameni care nu fac parte din lumea interlopă şi nici omul obişnuit care lucrează la fabrică sau nu ştiu unde. Din „high society”. Nu putem să ne apucăm acum să dăm în ziar că „x” consumă cocaină. Nu pot să-l dovedesc, aşa că trebuie să tac din gură. Cert este că eu nu consum, cum am auzit despre mine că sunt un drogangiu. Nici măcar n-am avut curiozitatea să-ncerc şi n-o s-o fac niciodată. Ar fi chiar culmea! Procuror sau procuror şef la o structură DIICOT care se ocupă de combaterea traficului de droguri să fie consumator de droguri.

Vi s-a propus să plecaţi la Bucureşti?

ILARIE: Începând din 1997, când aveam doi ani de procuratură. În aparatul juridic, sau cum se numea, al Parlamentului. Şi după aceea, inclusiv ultima dată, prim adjunct al procurorului general, acum doi-trei ani.

Şi de ce nu aţi acceptat?

ILARIE: Deşi nu sunt născut în Arad, sunt foarte legat de locul asta. Nu mă întreba de ce. Este ca inefabilul. Nu pot să exprim în cuvinte. Nu mă dau dus. „De asta faci dosarul Rohozneanu, ca să ai rampă de lansare!”, au spus unii. Da, aşa fac de regulă alţii. N-am făcut şi nu o să fac niciodată aşa. Am spus atunci: „O să vedeţi că fac dosarul şi o să rămân tot în Arad”.

Ce riscuri aduce cu sine meseria de procuror? Pentru că am văzut şi auzit inculpaţi spunând că ei nu sunt vinovaţi şi că „procurorul m-a băgat”.

ILARIE: De-aş avea un pistol să-l împuşc pe procuror. E un cântec de puşcărie. Păi, cum să mă iubească omul ăla pe care eu l-am dus la arestare şi l-am dus să fie condamnat? Dacă, după ce se linişteşte, realizează că el e de vină, că a făcut lucrul acela şi eu m-am comportat cum trebuia să mă comport ca om şi ca profesionist, că nu am nimic personal cu el, atunci va înţelege că nu eu sunt de vină şi atunci mă respectă ca atare, ori nu mă respectă, dar mă lasă în pace. Dacă nu înţelege asta, atunci se gândeşte să-mi ia gâtu’.

Aţi primit ameninţări?

ILARIE: Direct, nu. În faţă, prin telefon, să mă sune, nu. A venit doar Marius Dragoman, care a fost un simpatic, când era în faza de urmărire penală şi l-am audiat. Mi-a spus: „domnu’ procuror, câteodată mă gândesc noaptea cum vin şi vă iau gâtu’ şi mă duc 25 de ani la puşcărie”. Dar omul acela a fost cinstit şi a fost simpatic. În ce sens? Pentru că şi-a exprimat ce-i trece prin cap, nu că ar fi făcut-o. Şi Marius Dragoman nu va face niciodată nimic din punctul ăsta de vedere. De aceea am spus că nu suntem în Sicilia sau Napoli, pentru că românul nu este cu gena aceea, de criminal. Adică i s-a pus pata acum dar, după ce se linişteşte, spune: „Da’ nu o fac”. Cei despre care vorbim ucid cu sânge rece, nu emoţional. Asta este problema... Vrei să devin erou, martir? Se poate şi asta.

Nu vă gândiţi că în momentul în care începeţi o anchetă de o asemenea amploare, cum a fost cu clanul „Împăratul”...

ILARIE: Crezi că sunt iresponsabil? Adică nu realizez riscurile? Şi ce trebuie să fac? Să-mi fie frică? Aici greşesc cei cu care intru eu în contact. Cred că mi-e frică. N-am de ce să-mi fie frică. Legea mă apără ca atare, dar când ies pe stradă sunt ca tine şi ca şi oricare altul. Aşteaptă şi-mi dă în cap. Şi? Ce băiat bun a fost şi... Se poate, ipotetic se poate şi asta. Să sperăm că niciodată practic. Nu trăim în junglă, aşa cum şi-a închipuit Rohozneanu şi alţii, că sunt stăpâni pe Arad. Sunt nişte legi, o orânduire socială, o organizare şi acestea, bune, rele, trebuie să le respectăm. Nu ne convin? De aceea suntem în democraţie, să le îmbunătăţim. Nu ne facem dreptate singuri.

Apropo de Rohozneanu, mai avem „stăpâni” în Arad?

ILARIE: Avem mai multe grupuleţe care-şi dispută teritoriul.

Ce înţelegeţi prin teritoriu?

ILARIE: Piaţa. Piaţa de desfacere sau de exploatare. Avem, sigur că avem. Se ştiu ei. Le-am transmis atunci avertismentul, dacă mai ţii minte, la conferinţa de presă, în ianuarie: „Aviz nu amatorilor, ci profesioniştilor!”. Nu sunt la nivelul lui Rohozneanu. Nici nu vor ajunge. Ăsta era adevărat lider. Toate drumurile astea pe care umblă băieţii aştia duc la Roma, adică la puşcărie. Toate duc acolo, mai devreme sau mai târziu.

Cei care încearcă să la locul lui Rohozneanu pot învăţa din greşelile lui. Să nu vorbească la telefon pentru că este ascultat...

ILARIE: Dacă încerci să mă faci să-ţi dau metode cu care lucrăm, nu o să le afli. Toată lumea ştie că se ascultă telefoanele. Şi ce dacă? Păi, nu mai ascult telefoanele, folosesc alte mijloace.

Clanul „Împăratul” încă aşteaptă judecarea recursului la Înalta Curte de Casaţie şi Justiţie. Sunt şanse să fie judecat după noul Cod penal?

ILARIE: Pe ei îi prinde exact nejudecaţi definitiv şi e obligatorie aplicarea legii penale mai favorabile. Deci, pentru grup infracţional o să le dea maxim 5 ani. Şi îţi mai spun o bucurie: potrivit legii 39 pedeapsa pentru grup nu poate fi mai mare decât ce se dă pentru celelalte infracţiuni pe care le-am asociat. Deci, o să ajungă la 5 ani, au executat cât au excutat şi sunt afară. La sfârşitul acestui an sau anul viitor. Sunt întrebat: „Nu ţi-e frică dacă iese Rohozneanu?”. Iese? Foarte bine! Dănuţe, fratello! Ne pupăm iar şi o să-l întreb ce mai face. Tot de alea te ocupi? Da!? Vezi atunci! I’m watching you! Consecinţele vor fi nefaste. Dacă nu se gândeşte bine politica penală într-un stat, atunci se va vedea ce se întâmplă.

IOANA COSTAŞ
ioana.costas@informmedia.ro

Inaugurarea sediului Secţiei 7 Poliţie Rurală

Localităţile de pe Valea Mureşului vor fi mai sigure de acum înainte.

LIPOVA. Conform noii strategii implementată de M.A.I., în judeţul Arad vor funcţiona 10 secţii de poliţie rurală, la ele fiind arondate mai multe comune.

Recent s-a inaugurat, la Lipova, Secţia nr. 7 Poliţie Rurală, care cuprinde comunele Covăsînţ, Ghioroc, Păuliş, Şiştarovăţ, Ususău şi Zăbrani. Au participat la inaugurare preşedintele CJA, Nicolae Ioţcu, cms.şef Ioan Hadjia - adjunct al şefului IPJ Arad, cms. şef Sorin Nour - coordonator Poliţie Rurală în cadrul IPJ Arad, cms. Florin Rista - comandantul Poliţiei or. Lipova (care coordonează activitatea secţiilor de Poliţie Rurală nr. 7-Lipova şi nr. 8-Săvârşin), lt.col. Mircea Clitan - comandant Detaşamentul 3 Jandarmi Arad, precum şi primarii şi poliţiştii din localităţile zonei de responsabilitate a secţiei.

„Poliţia Rurală are competenţe extinse, cele de ordine publică şi rutieră fiind prioritare. Cu cei 18 lucrători ai secţiei vom asigura patrularea permanentă a două echipaje de poliţie pe traseele din şi dintre localităţi, iar la posturile din comune un poliţist va gestiona activitatea pe timpul zilei. Cetăţenii să aibă încredere că poliţia este mereu aproape de ei şi veghează la siguranţa lor”, declară şeful secţiei 7 Poliţie Rurală Lipova, cms. Paul Popescu. **JA-D.O.**

Poliţiştii rurali, reuniţi la Lipova FOTO: DORIN OCNERIU

PNL dezminte spusele lui Radiţa

ARAD. Secretarul general al PNL Arad, Vasile Man, dezminte zvonul lansat de primarul Şiculei, Aurel Radiţa, cum că preşedintele organizaţiei liberale locale ar fi trecut înapoi la PDL, de unde plecase cu surle şi trâmbiţe. De fapt, Radiţa a lansat o „şopârlă”, spunând că l-a câştigat pe Ovidiu Negru de partea PDL-ului, în urma faptului că acesta votase în Consiliu în favoarea unei propuneri a primarului, lăsând loc la interpretări.

JA-S.T.

Angajam urgent!!!

Operatori productie

Oferta: salariu fix, bonusuri, tichete masa, trasport

Gi Group STAFFING a Gi Group company

Pentru mai multe detalii si programari, sunati la 0730.808.034.
Puteti depune un CV direct la sediul nostru din Arad, Str. Piata Garii, bl. A, sc. G, ap. 26 (parter), sau trimiteti pe e-mail la adresa arad@gigroup.com .ro

(H-321700)

OCOLUL SILVIC DUMBRAVA R.A. – BELIU

Organizeaza licitatie deschisa pentru material lemnos fasonat, pe picior si prestari servicii in data de 02.09.2011 orele 11 00 la restaurantul „Piatra Soimului" din localitatea Grosenj , comuna Archis. Preselectia va avea loc in perioada de 29.08.2011 - 31.08.2011 intre orele 08 00 – 16 00 la sediul O. S. Dumbrava .
Relatii suplimentare la tel. / fax : 0257 / 322223 între orele 10 00 – 16 00 sau la sediul O.S. Dumbrava din comuna Beliu, nr. 632, judetul ARAD.

(H-322516)

ACTIV GRUP IPURL

(H-322390)

Lichidator judiciar al **SC LEXUS CLUB SRL**, cu sediul în Arad, CUI 16895638, str. Unirii, nr. 18, ao. 1/A/2 jud. Arad, nr. ORC J02/1835/2004 anunţă vânzarea la licitaţie publică, conform prevederilor Legii 85/2006, a bunului

-Autoturism Marca Suzuki

având numărul de identificare TSMMAA44S00800708, numărul de înmatriculare AR 56 TUD, an fabricatie 2001, culoare albastru, benzină,cu preţul minim de începere a licitaţiei de 2800 lei. La preţul de adjudecare se adaugă TVA. Licitaţia va avea loc în data de **05.09.2011**, ora 14[00], la sediul ACTIV GRUP I.P.U.R.L. Garanţia pentru înscrierea la licitaţie este de 10% din preţul de începere a licitaţiei. Înscrierile şi achitarea garanţiei de participare la licitaţie se pot face pana cu 1 oră înainte de începerea licitaţiei. Regulamentul de organizare a licitaţiei si relaţii suplimentare se pot obtine la sediul ACTIV GRUP IPURL, tel/fax. 0257.214821, mobil 0744.697814 sau email activ_grup@yahoo.com

(H-322124)

SC ANISIA DE SRL

cu ultimul sediu cunoscut in Municipiul Arad jud. Arad, str. P-ta Veche, nr. 7

este chemata la Judecatoria Arad, sala 215, cs 24; civil – in ziua de 23.08.2011, ora 9, in calitate de debitor, in proces cu Directia Sanitara Veterinara si pentru Siguranta Alimentelor Bihor cu sediul in Oradea, str. I. Bogdan, nr. 37, in calitate de reclamant, pentru fond-somatie de plata, ce face obiectul dosarului nr.11292/55/2011.

ANUNŢ DEZBATERE PUBLICĂ privind intenţia de elaborare P.U.Z. şi R.L.U. pentru Zona servicii turistice, agrement – Pensiune turistică, căsuţe, camping, amenajări extravilan TAUŢ, comuna TAUŢ

Iniţiatorul P.U.Z. -ului: Investitorul privat IERCOŞAN ADRIAN.

Preşedintele Consiliului Judeţean Arad , Nicolae Ioţcu , în calitate de emitent al Certificatului de Urbanism nr. 57/21.04.2011 şi în conformitate cu prevederile art. 35 alin.(2) din Anexa la Ordinul MDRT nr.2701/2010, organizează dezbaterea publică pentru identificarea oportunităţii planului în interes public.
Investitorul privat IERCOŞAN ADRIAN este proprietarul terenului în suprafaţă de11.518 mp, situat pe teritoriul administrativ al comunei TAUŢ,extravilanul localităţii ŢAUŢ, identificat prin CF. Nr. 300410, 300411.
Publicul, factorii şi autorităţile interesate precum şi proprietarii ale căror terenuri pot fi afectate de propunerile PUZ-ului sunt invitaţi să participe la şedinţa de dezbatere publică care va avea loc în data de 26.08.2011 ora 10 la sediul C.J. Arad , str. C. Coposu nr. 22 în sala E 211
Pentru identificarea oportunităţii planului în interes public s-a întocmit şi depus la Consiliul Judeţean Arad documentaţia solicitată prin certificatul de urbanism nr. 57/21.04.2011, documentaţie care poate fi consultată de cei interesaţi în perioada 18.08.2011-25.08.2011 la sediul C.J. Arad , str. C. Coposu nr.22 , camera nr.5

Dezbaterea este deschisă publicului interesat.

(H-322185)

JRL Edition

Arad, Zona Industrială Vest, Str. III, nr. 5

Angajeaza :

Tapiter cu experienta

Cerinţe:
- Calificare in meseria de Tapiter obligatorie
- Experienta in domeniu de minim 5 ani
- Indemanare, Responsabilitate, Seriozitate

Tamplar cu experienta

Cerinţe:
- Calificare in meseria de Tamplar obligatorie
- Experienta in domeniu de minim 3-5 ani
- Experienta in munca la circular
- Experienta in montaj mobier masiv
- Indemanare, Responsabilitate, Seriozitate

Oferim:
- pachet salarial extrem de atractiv si de motivant
- bonuri de masa
- transport la/de la locul de munca
- conditii de munca deosebite

Cererile de angajare se depun la:
Tel : (0257) - 272508
Fax: (0257) - 272582
email: resurseumane@jrl.ro
sau la sediul din Zona Industriala Vest, Str. III, nr. 5

(H-322462)

aradjob.ro

GARSONIERE

- **Urgent! Vând** garsonieră, confort 1, et. 4, Miorita, 38 mp, baie cu vană, balcon închis+ o debara, separat pe casa scării, Arad, str. Săvârşin, bl. 173. Telefon 0742.426.198. 303787
- **Vând garsonieră** confort 1, UTA, 38 mp, parter înalt, 18.000 Eur, 0752.425.210. 319924
- **Vând garsonieră** etaj II, UTA, superamenajată, 15.600 euro, negociabil, 0724.442.686. 320493

AP.1 CAMERĂ

- **Vând Ap.1** cameră 46 mp, etj. 1, contorizat, termopan, balcon, izolat termic, pivniţă.Telefon 0744.692.130. 278235
- **Vând apartament** 1 cameră, bucătărie, baie, mobilat, îmbunătăţit, lux, str. Frunzei, etaj III, 15.500 euro, tel 0746.070.212. 315620
- **Vând apartament** 1 cameră, 46 mp, dependinţe, amenajat, bun privatizare. 26.000 euro,0724.442.686. 320493
- **Vând, foarte** urgent, apartament 1 cameră, etaj 1, est, bloc 2008 (curte cu parcare interioară), lângă Spital judeţean şi campus, termotecă, mobilat, avantajos. Tel. 0731.236.261. 315440

AP.1 CAMERĂ-JUDEŢ

- **Vând apartament** cu una cameră în Lipova. Informaţii: 0745.992.309. 300066

AP.2 CAMERE-ARAD

- **Cumpăr apartament** 2 camere: centru, Micălaca, Alfa. Plata pe loc!!! ☎0744.849.390. 262161
- **Vând apartament** două camere decomandate, Calea Romanilor, 6/10, 29.000 Euro, negociabil. Tel. 0726.158.458. 303851
- **Vând apartament** două camere, parter, 81 mp, zona podului Micalaca. Telefon 0745.608.159. 321423
- **Vând apartament** 2 camere, et. 1, bloc nou, cu centrală proprie, parcare în curte şi izolaţie 8 cm, Cocorilor nr. 5. Telefon 0762.213.545. 208542
- **Vând apartament** 2 camere, Milea, lux, decomandat, superb, ieftin, 0729.930.554, 0770.366.853. 306360
- **Vând apartament** 2 camere, bloc 301, pe malul Mureşului, 28.000 Euro. Telefon 0722.405.294. 315657
- **Vând apartament** 2 camere, centrală proprie, garaj, 0744.996.386. 318184
- **Vând apartament** 2 camere, renovat, mobilat, central, parcare interioară, posibil garaj. Telefon 0729.703.609. 318632
- **Vând apartament** 2 camere, ultracentral, bloc, 61 mp, etaj intermediar, termopane, 33.000 Euro. Telefon 0752.510.776. 319097
- **Vând apartament** 2 camere, Micălaca 100, confort 1, parter, amenajat total, 60 mp, 32.000 Euro, 0744.849.390. 319099
- **Vând apartament** 2 camere, decomandat, et. 1, zona Alfa, clima, îmbunătăţit, zonă liniştită, preţ la vedere. Telefon 0751.066.259, 0721.519.511. 319102
- **Vând apartament** 2 camere, etaj 1/4, Romanilor, balcon 6 m, termopane, semidecomandat, boxă, îmbunătăţiri, 33.000 Euro, negociabil, 0726.672.624. 321512
- **Vând apartament** 2 camere, etaj 4/4, Confecţii, sub preţul pieţei. Telefon ☎0743.704.330. 321619
- **Vând apartament,** zona Spital Judeţean, bloc nou, 2 camere, et. 1, centrală proprie, parcare în curte, izolaţie 8 cm. Telefon 0762.213.545. 208305
- **Vând urgent** apartament 2 camere, Aradul- Nou, telefon: 0746.210.112. 305894
- **Vând urgent** apartament 2 camere, semidecomandat, zona Vlaicu, str. Aleea Amara nr. 5, la parter, amenajat, parchet, gresie, faianţă, termopane, uşă metal, contorizat. Relaţii tel. 0741.425.776, 0770.697.481. 318625

- **Vand apartament,** 2 camere, bucatarie , baie, cam. alimente 109 mp. str. M. Eminescu . tel 0723677666. 318032

AP.3 CAMERE-ARAD

- **Apartament 3** camere, etaj I, decomandat, Podgoria, 45.000 euro/negociabil. 0744.510.406. 312448
- **Vând apartament** 3 camere, central, et. II, decomandat, preţ 39.000 Euro. Telefon 0726.281.898. 313115
- **Vând apartament** 3 camere, et. 2, zona Miorita, Micălaca, renovat complect, preţ negociabil. Telefon 0745.631.162. 315672
- **Vând apartament** 3 camere Samanta, ultramodern, 55.000 Euro. Telefon 0744.542.931. 318197

AP.4 CAMERE-ARAD

- **Vând apartament** 4 camere, Polivalentă, renovat, utilat, mobilat 0720.276.455. 315370

APARTAMENT LA CASĂ

- **Vând apartament** la casă, două camere, ultracentral. Telefon: 0727.012.760, 0257/ 264.995. 298324
- **Vând apartament** ultracentral parter+ etaj, o cameră, bucătărie, 68 mp, preţ 25.000 Euro. Telefon 0744.550.793. 313397
- **Vând apartament** 3 camere, teren 480 mp, 25.000 euro. 0745.990.492. 322316
- **Vând urgent** apartament la casă, 2 camere, bucătărie, baie, cămară alimente, hol, magazie lemne, SC= 75 mp, în Părneava, toate facilităţile, preţ 40.000 euro negociabil. Informaţii ☎ 0769.279.045. 315382

CASE-ARAD

- **Vând căsuţă** pe strand, dotată complet. Merită văzută. Accept variante. Tel. 0722.301.805, 0723.290.143. 319901
- **Vând casă** Aradul- Nou, 4 camere, 2 bucătării, toate utilităţile, ST- 980 mp, 0770.761.584. 303581
- **Vând casă** cu grădină mare în Grădişte, strada Orion, nr. 30. Informaţii telefon: 0740.512.942. 290033
- **Vând casă** cu toate utilităţile. Informaţii 0742.934.707. 321933
- **Vând casă** ultracentral, curte, ST 500 mp, 90.000 euro, 0753.751.791. 312448
- **Vând casă** ultracentral, 4 camere, dependinţe, curte, grădină. 0257/284.232. 315620
- **Vând casă** 4 camere, bucătărie, garaj, apă curentă, gaz, grădină, 0752.280.773. 319477
- **Vând casă,** Arad, str. Eftimie Murgu nr.79B compusă din două apartamente, 0357/ 800269. 321535
- **Vând casă,** str. Poetului nr. 7 (zona UTA), suprafaţa totală 343 mp. Preţ negociabil. Telefon 0751.716.399, 0723.268.195. 297333
- **Vând case** Via Carmina, 37.000 euro li 49.900 euro, Telefon 0728.555.305. 315363
- **Vând sau** schimb casă în Vladimirescu cu casă în Arad, 3 camere, 530 mp, încălzire centrală, confort 3 stele. Telefon 0257/ 250866, 0745.681.191. 286681

CASE-JUDEŢUL ARAD

- **Vând casă** cu grădină în Aldeşti nr. 170, comuna Bârsa- Sebiş. 0755.051.268. 300307
- **Vând casă** cu grădină, pomi fructiferi 2,8 arii Cuied, preţ 5500 euro, negociabil. Tel. 0742.213.748. 321979
- **Vând casă** nemţească, 590 mp, Vladimirescu, 48.000 euro/neg. 0728.144.898. 324212
- **Vând casă** în Grăniceri (sau schimb cu garsonieră Arad). 0257/353.041 300500
- **Vând casă** urgent, Guraba. Telefon 0742.906.901. 312518

CASE-ALTE JUDEŢE

- **Vând casă** Ungaria Mezocovacihaza 2000 mp, 3 camere, bucătărie, hol. baie. ieftin. 0747.866.482. 300547

VILE-JUDEŢUL ARAD

- **Vând vilă** deosebită cu grădină cu vie şi pomi fructiferi, în Ghioroc. Informaţii telefon: 0740.512.942. 290033

SPAŢII COM-ARAD

- **Vând apartament** la casă, cu spaţiu comercial, total 177 mp, în Vlaicu, str. Şcoalei, 28.000 Euro. Tel. 0740.045.012. 313054
- **Vând gheretă,** Piaţa Obor, dotată gresie, faianţă, wc, vestiar, geam termopan, apă, curent trifazic, monofazic, poziţie bună. Telefon 0746.312.186, 0756.253.993. 318199
- **Vând spaţiu** comercial, 45 mp, Vlaicu, 23.000 Euro. Telefon 0744.849.390. 318637
- **Vând spaţiu** 140 mp, Micălaca, Zona 300, lângă Universitate, 59.000 euro, 0720.276.455. 315370

TERENURI LOCAL

- **Ocazie!!! Vând** teren 17.000 mp, situat în Arad, str. 6 Vănători (lângă Reprezentanţa Kia), front stradal 86 m, utilităţi, preţ negociabil. Telefon 0729.075.031 315674

TERENURI JUDEŢ

- **Teren extravilan** la Sânleani, 5.000 mp, lipit de sat, 9 Euro/mp, negociabil. Telefon 0723.213.902. 318194
- **Vând loc** de casă, Macea, central, 0744.550.964. 297156
- **Vând teren** intravilan, 800 mp, cu CF, utilităţi la 100 m, Horia, 8500 euro/neg. 0723.920.312, 0722.510.974. 290030
- **Vând teren** intravilan, 540 mp+ grădină 300 mp, Bodrogul- Vechi, utilităţi zona Malul Mureşului, 2800 euro/neg. 0754.061.955. 315362
- **Vând teren** pentru casă, loc. Călugăreni, 615 mp cu utilităţi. Tel. 0722.226.403. 287517

IMOBILE CHIRII

- **Închiriez (ofer)** garsonieră, confort I, Micălaca, mobilată, utilată, 0741.243.637, 0357/802294. 318215
- **Închiriez apartament** 2 camere, zona Intim, mobilat şi utilat. Telefon 0740.171.966. 303710
- **Închiriez apartament** 2 camere, zona Vlaicu, Bl. X11, mobilat şi utilat. Telefon 0740.171.966. 303727
- **Închiriez apartament** 2 camere, mobilat, utilat, decomandat, zona Gării (aproape de Atrium), 190 euro, ☎0743.700.345. 305369
- **Închiriez apartament** 4 camere, ultralux, utilat, mobilat modern, totul nou, Micălaca, 500 Euro, 0756.056.780. 306343
- **Închiriez apartament** 2 camere, Micălaca, str. Beiuş, telefon: 0740.698.037. 305880
- **Închiriez apartament** 4 camere, mobilat, contorizat, 200 euro+garanţie, zona Vlaicu, telefon: 0742.522.366, 0749.978.978. 312448
- **Închiriez apartament** 2 camere, zona Vlaicu, contorizat, telefon: 0720.085.223. 315360
- **Închiriez apartament** 2 camere, confort 1, central, cu centrală de apartament. Telefon 0740.649.106. 318203
- **Închiriez apartament** 2 camere, Micălaca, 0746.174.540. 318498
- **Închiriez apartament** 2 camere nemobilat, 120 Eur preţ fix, Fortuna + 150 Eur garanţie. Tel. 0740.181.669. 319098
- **Închiriez apartament** ultramodern, 3 camere, central, curte, garaj. Tel. 0733.932.010. 321581
- **Închiriez urgent** loc parcare acoperit, în zona UTA. Telefon 0772.422.841. 321630
- **Închiriez/vând apartament** 2 camere, Podgoria, etaj IV, nemobilat, telefon 0745.634.874. 320126
- **Închiriez/Vând garsonieră** confort 1, str.Simfoniei (P-ţa Soarelui) nemobilată, etaj II, 0745.634.874. 319897
- **Dau în** chirie apartament 2 camere, zona Polivalentă, mobilat şi utilat. Preţ 200 euro, negociabil. 0748.216.417. 312448
- **Dau în** chirie casă, singur în curte cu grădină. Telefon 0257/210613. 321511
- **Ofer spre** închiriat apartament două camere, mobilat 160 Euro/lună, în zona 6 Vânători. Telefon 0742.609.048. 318224
- **Ofer spre** închiriere apartament 1 cameră, ultracentral, parter, ideal pentru birouri, 150 euro/lună, 0754.258.110. 297524
- **Primesc o** fată în gazdă. Informaţii: 0257/218.984, 0749.381.079. 305413

SPAŢII COM-ARAD

- **Închiriez spaţiu** comercial pe Meţianu, 24 mp, recent amenajat. Telefon 0744.844.127. 286701
- **Închiriez spaţiu** comercial, birouri (parter etaj, 580 mp), ultracentral, ideal bancă reprezentanţă, str. Bălcescu, ☎0727.892.162. 318188
- **Închiriez spaţiu** comercial, Intim 150 mp. Telefon 0722.227.450. 321935
- **Închiriez spaţiu** producţie sau pentru depozit diverse, 150 mp (apă, canal, gaz, curent trifazic, încălzire, WC, cabină duş). Telefon 0723.483.764. 318205

SPAŢII COM-JUDEŢUL ARAD

- **Vând/ închiriez** magazin mobilă Pecica, str. 2, nr. 160, închiriez hală producţie Şofronea, lângă strand. Telefon 0722.239.387. 306367

SPAŢII COM-ARAD

- **Cumpăr spaţiu** comercial (100- 200) mp, 0722.344.810. 303756

TEREN-JUDEŢUL ARAD

- **Cumpăr 0.5** ha teren agricol în localitatea Curtici. Ofer 1300 euro. Telefon 0741.132.526. 315618

OFERTE LOCURI DE MUNCĂ

- **Alimentară angajează** vânzătoare, casier cu experienţă, studii medii. Telefon 0726.227.377. 321525
- **Angajăm şofer** profesionist cu atestat, pentru distribuţie. Tel 0729.155.540. 318056
- **Angajăm şoferi** categoriile B+C, distribuţie Arad. Informaţii şi C.V.- uri: tel:0257/280.538. 322519
- **Angajăm agenţi** de pază cu atestat. Telefon 0769.005.704, 0257/280938. 318175
- **Angajăm agenţi** de pază şi dispeceri supraveghere video. 0751.517.045, 0751.517.029. 322497
- **Angajăm automacaragii** sau şoferi profesionişti pentru calificare de macaragiu, 0733.325.613. 306357
- **Angajăm barman** pentru cafenea (pe Bulevard). Telefon 0729.075.031. 319476
- **Angajăm barmană- ospătară,** zona Aradul- Nou. ☎: 0746.636.580. 315441
- **Angajăm femeie** pentru curăţenie (pensiune). Tel. 0257/218820. 318624
- **Angajăm gestionar,** montator mobilă pal melaminat şi femei de serviciu. Tel. 0257/270285, fax 0257/270289, arad@mobilacasarusu.ro 319498
- **Angajăm gestionar,** montator mobilă pal melaminat şi femei de serviciu. Telefon 0257/270285, fax 0257/270289, arad@mobilacasarusu.ro 322724
- **Angajăm ospătare** (fete) pentru cafenea (pe Bulevard). ☎Telefon 0725.926.393. 319453
- **Angajăm spălători** auto, strada V.Conta nr. 10, telefon: 0257/229.388, 0722.625.321. 319770
- **Angajăm urgent** croitorese. Experienţă în domeniul retuşurilor şi comandă. 0732.997.228. 321384
- **Angajăm: brutari;** agent vânzări; dulgheri; fierari betonişti, contabil, manager, 0726.316.643. 321516
- **Angajez bucătar,** ajutor bucătar, inclusiv bucătar pensionar, ospătar, pentru restaurant zonă centrală, 0758.619.468. 322600
- **Angajez mecanic** auto, salariu negociabil, în funcţie de cunoştinţele practice. Telefon 0740.234.409. 315724
- **Angajez mecanic** auto şi tinichigii auto. Telefon: 0722.251.557. 322156
- **Angajez montatori** tâmplărie PVC, cu experienţă şi permis auto. Telefon ☎0720.503.385. 321513
- **Angajez operator** jocuri, salar 800 lei, Calea Victoriei, la gheretă. Telefon 0730.573.568. 318380
- **Angajez ospătară** pentru restaurant-pensiune. Telefon 0724.303.703. 319479
- **Angajez vânzătoare** cu experienţă pentru magazin alimentar. Informaţii telefon 0766.311.353. 322138
- **Asociaţie umanitară** recrutează personal pentru muncă de teren. Telefon 0748.636.707. 315624
- **Brutărie modernizată** conform Normelor Europene, angajează brutar experimentat. 0742.218.693, 0744.875.054. 321189
- **Caut femeie** pentru curăţenie la casă mare (pensionară). Tel. 0722.782.353. 321836
- **Caut muncitori** în construcţii pentru Italia. Telefon: 0754.548.802, 00393389257384. 312830
- **Firmă de** curăţenie angajează femei şi bărbaţi. Tel. 0257/270606. 318216
- **S.C. angajează** muncitor tâmplărie PVC cu experienţă. Tel. 0722.629.692. 319816
- **S.C. angajează** muncitor cu permis categoria B. Telefon 0257/228933. 322500
- **SC angajează** agent curăţenie 8 ore, zona industrială, 0755.566.656, 0752.587.145. 312370
- **SC angajează** zidari, dulgheri, finisori. Telefon 0760.678.820. 318636
- **Societate comercială** angajăm 2 tâmplari cu experienţă pentru punctul de lucru din Vladimirescu. Informaţii telefon 0257/276130. 303698
- **Societate comercială** angajăm tâmplar. Telefon: 0749.082.176. 310773
- **Societate comercială** angajează mecanic utilaje (excavator, buldoexcavator, buldozer). Telefon: 0730.117.819. 322140
- **Tapiţerie angajează** tâmplari, la arcuri şi lipit burete, Bujac, 0728.874.008. 315621

PRESTĂRI SERVICII

- **A A** Acord Garanţie 2 ani reparaţii maşini spălat,0744.241.398, 0357/401569,0257/ 259146. 281358
- **Cursuri 200** lei/lună, ●masaj, reflexoterapie, ●manichiură, pedichiură gel(false), ●frizerie- coafură. 0724.442.686. 193565
- **Executăm tencuieli,** zugrăveli, faianţă, gresie, zidărie, spaleţi. 0728.172.700. 315374

CONSTRUCŢII

- **Acasă balast,** nisip, sorturi, pământ, mraniţă, între 2- 5 mc, 0741.972.216. 285497
- **Balast, nisip,** sorturi, orice cantitate, duc molozul, factură, judeţ! 0745.036.969, 0722.389.480. 218952
- **Vând deşeuri,** lemne tăiate şi întregi, nisip, balast, pământ. 0742.900.530. 281718

AUTO ROMÂNEŞTI

- **Vând Logan** alb, 36.000 km, 2700 euro, 0723.201.421. 320059

RULOTE-REMORCI

- **Vând rulotă** înmatriculată PF, 4 paturi, vestiar, aragaz, frigider, stare foarte bună. Merită văzută. Preţ 1.800 Euro, negociabil. Telefon 0756.253.993, 0746.312.186. 318219

ELECTRONIC PLUS

- **Frigider, maşină** spălat automată, combină frig, ladă frig, cu garanţie. Telefon 0257/210613. 321505
- **VÂND ieftin electrocasnice second, lăzi, combine, maşini spălat haine, vase, uscătoare, televizoare, anvelope, vitrine comerciale. Rate angajaţilor, pensionarilor vârstă- boală, ☎0769.005.400.** 8694

MOBIDOM

- **Vând masuţă** ovală, Germania placă marmură, 1.46x0.80 m, 220 euro, 0741.051.562, 0357/409.035, 0741.051.585. 300500
- **Vând mobilă,** bucătărie, dormitor, masă, colţar, sufragerie, ţarc copii, pătuţ saltea, etc. 0747.866.482. 300547

PIERDERI

- **Pierdut cătel** Bichon Bolognese, în zona Bujac, strada Veneţiei, nr. 8A, răspunde la numele de PUFI. Oferim găsitorului RECOMPENSĂ 100 euro! Familia Vincze. Telefon: 0723.338.389. 319746
- **Pierdut certificat** constatare pentru punctele de lucru, sedii şi activităţi desfăşurate în afara sediului pe New Cash 5 SRL. 321887
- **S.C. Sorin** Moto Market S.R.L. pierdut certificat constatator nr. 56295/2009. Îl declară nul. 324196

PLANTE-FLORI

- **Vând 5** tone grâu, preţ negociabil, 0742.073.416. 284280

ANIMALE-PĂSĂRI DOMESTICE

- **Vând Bichon** Bolognese superb, 11 săptămâni, 150 Eur. Tel. 0743.171.921. 322113
- **Vând porci** 45- 55 kg/buc, scroafe gestante, 0744.855.910. 318978
- **Vând pui** de boxer german, 7 săptămâni, 100 Euro negociabil. Tel. 0746.096.902. 321529
- **Vând pui** de carne, diferite mărimi, 0748.322.489. 292533
- **Vând tăuraş** bălţat românesc, 3 luni. Telefon 0723.419.271. 318222

MAŞINI,UTILAJE,INSTALAŢII

- **Vând cuptor** patiserie 8 tăvi+ dospitor 16 tăvi inox, stare foarte bună. Merită văzut. Funcţionare cu abur, marcă italiană Forni. Telefon 0756.253.993, 0746.312.186. 318200
- **Vând tractor** Styer 170 CP, John Deer, 25 CP, plug 4 capuri, reversibil, scarificator, ghiare, 0722.255.419. 305225

ÎMPRUMUTURI FINANCIARE

- **Ofertă! Valută** rapid cu 2- 3% plata la final, telefon: 0721.492.429. 300454

DIVERSE

- **Cumpăr fier** 0,85 lei, cupru, alamă, aluminiu, vaci, porci, 0754.490.435. 312549
- **Cumpăr fier,** argint, cupru, alamă, baterii, pene, caroserii, vaci, radiatoare, motoraşe, aluminiu, inox, etc. 0741.435.116. 303703
- **Cumpăr pene,** caroserii, fier, argint, cupru, motoraşe, alamă, baterii, vaci, radiatoare, aluminiu, inox, ş.a.m.d. Tel: 0746.404.475. 303703
- **Cumpărăm fier** vechi, pene vechi- noi, baterii uzate, acumulatoare, cupru, alamă, aluminiu şi neferoase la preţ bun, 0741.990.119, 0753.790.354. 299971
- **Vând cântar** bascul, maşină de împachetat şi dozat, maşină făcut paste făionase Italia, 0727.892.162. 318187
- **Vând masă** masaj portativă 700 lei, scaun frizerie 1800 lei. 0724.442.686. 297583
- **Vând solar** bronzat (Kettler), orgă Yamaha maşină spălat vase, aragaz electric, maşină uscat haine, cauciucuri. 0747.866.482. 300547
- **Vând urgent** tichet Rabla, maşină cusut Singer mică veche. 0257/380.106. 315387
- **Vând vaucher.** 0757.040.984. 312818
- **Vând 3** solarii, ţeavă 1 ţol, folie, sârmă, dublură, 0724.045.326. 322470

INFORM MEDIA

INFORM MEDIA, editorul cotidianelor Jurnal Arădean şi Arad Expres, parte a grupului multinaţional Inform Media, care îşi desfăşoară activitatea în domeniul presei locale tipărite

CAUTĂ

Distribuitori de presă (în cutii poştale) pentru cartierul Micalaca.

Cerinţe:
Seriozitate;
Dinamism;
Conştiinciozitate.

Se oferă:
Salar atractiv;
Timp de lucru 2 ore.

Informaţii suplimentare la telefon:0257/228.586 sau 0728.284.737, de luni până vineri între orele 09 şi 17.

CAMERA DE COMERŢ, INDUSTRIE ŞI AGRICULTURĂ ARAD
şi
ASOCIAŢIA AGROM-RO
organizează în cadrul proiectului
CREŞTEREA COMPETITIVITĂŢII PE PIAŢA MUNCII PRIN CALIFICARE

CURSURI GRATUITE DE CALIFICARE/RECALIFICARE ÎN TURISM
în meseria de
TEHNICIAN ÎN HOTELĂRIE

Nivelul de calificare 3: 1080 ore, din care 360 ore de teorie şi 720 ore de practică
Perioada de desfăşurare a cursului: septembrie 2011 - mai 2012
Centre de desfăşurare a cursurilor: Arad, Sovata
Număr de participanţi:
- 40 în Regiunea Vest
- 40 în Regiunea Centru

Grup ţintă eligibil: persoanele care doresc să se înscrie la curs trebuie să îndeplinească următoarele condiţii:
- Domiciliul: mediul urban
- Statut pe piaţa muncii: angajat în sistemul privat
- Nivel de instruire: învăţământ liceal - filiera tehnologică şi vocaţională sau învăţământ postliceal ori învăţământ liceal şi program de formare profesională de specialitate în sistemul de formare profesională a adulţilor.

Informaţii suplimentare şi înscrieri:
Regiunea Vest
Camera de Comerţ, Industrie şi Agricultură Arad
Eva Magyarosi - 0745 535 205, expo16@ccia-arad.ro
Laura David 0730 188 304, 0257 208 800, lauradavid@ccia-arad.ro
Regiunea Centru
Asociaţia Agrom Ro
Luminiţa Csiszar 0744 838 692, 0265 319 968
office@agromro.ro sau agromro@gmail.com

Termenul limită de înscriere la curs: **1 septembrie 2011**

Proiect cofinanţat din Fondul Social European prin
Programul Operaţional Sectorial Dezvoltarea Resurselor Umane 2007 - 2013
Investeşte în oameni!

(H-319510)

Program mica publicitate:
pe B-dul Revoluţiei, nr. 81
luni-vineri: 8.00-18.00,
duminică: 9.00-13.00,
pe Poetului 1C (hala 36)
luni-vineri: 9.00-16.00.

Publicitate:
0257/210.775;
0257/280.904

GHENAU TRADE
ARAD : Str: A. Vlaicu, nr: 159
mobil: 0769 - 048 . 018 ; 0728 - 983 . 376

- transport si montaj gratuit .
- 3 rate lunare fara comision.
- plasa fixa antiinsecte gratis.

Va oferim:
-ferestre - usi -vitrine
-sticla -plase antiinsecte
-rolete
-pervaze

Ferestre si usi din profile PVC cu sticla termopan

S.C. AGROARBIDAN S.R.L.
ARAD, Str. Czigler Antoniu nr. 2,
J02/1595/2006, CUI: R018977181
Nr. 42/17.08.2011

ANUNŢ

Societatea Comercială AGROARBIDAN S.R.L. cu sediul în Arad, Strada Czigler Antoniu nr. 2, judeţul Arad, înregistrată la Oficiul Registrului Comerţului sub nr. 1595/2006 cod unic de înregistrare fiscală RO18977181, telefon: 0257/315.111, fax: 0357/408.872, doreşte să obţină autorizaţie de mediu pentru punctul de lucru din comuna ALMAŞ, sat CIL nr. 97, judeţul Arad, unde se desfăşoară activitatea de recuperare a materialelor reciclabile sortate şi comerţ cu ridicata al deşeurilor şi resturilor, cod CAEN 3832 şi 4677 având ca principale faze ale procesului tehnologic următoarele: colectare şi recuperare
Măsuri de protecţie a factorilor de mediu:
Apa: nu este cazul
Aer: nu este cazul
Sol: nu este cazul
Gestiune deşeuri: containere
Observaţiile publicului formulate în scris/informaţiile privind potenţialul impact asupra mediului se depun/pot fi consultate la sediul Agenţiei pentru Protecţia Mediului Arad, Splaiul Mureşului FN, telefon 0257/280.331, tel/fax: 0257/280.966, timp de zece zile lucrătoare după data publicării prezentului anunţ

(H-322505)

S.C. angajeaza MECANICI AUTO.
Pentru informatii sunati la 0257219014 si 0729039048. (H-300468)

(H-322117)
STALMOT DISTRIBUTION S.R.L.
Angajează
femei / barbati pentru ambalat si lucru la masina de nituit.
Cerinte: engleza – nivel incepator.
Detalii la telefon: 0723 400 492 sau e-mail: csilla.szabo@stalmot.com

EVIDENŢIAZĂ-TE!

Talon valabil până în 31 august 2011

Text: **DATA apariţiei:**.....

.....

.....

.....

.....

.....

.....

.....

Date personale:

Nume şi Prenume:

Telefon:

Buletin de identitate:

TALON + PREŢUL CATEGORIEI AFERENTE

Anunţurile se preiau zilnic, la ghişeu, până în ora 16^{00}, după această oră, se pot prelua doar prin intermediul sistemului online de preluare al anunţurilor disponibil pe www.jurnalaradean.ro . Anunţurile de mică publicitate din Jurnal Arădean se publică pe baza talonului din ziar
Redacţia nu îşi asumă responsabilitatea pentru conţinutul anunţurilor de mică publicitate!

JURNAL ARĂDEAN

DECESE

Cu adâncă durere anunţ încetarea din viaţă după o scurtă şi grea suferinţă a celui care a fost soţ, cumnat, frate şi unchi

PANTEA VASILE.

Vei rămâne veşnic în sufletele noastre. Înmormântarea va avea loc astăzi, 18 august 2011, ora 13:00, la cimitirul Eternitatea.

Soţia Maria

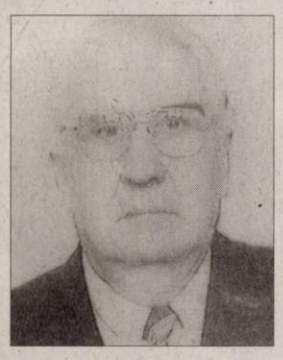

O inimă bună a încetat să mai bată, un suflet nobil s-a ridicat la Cer lăsând în urmă o nemărginită durere şi un dor imens. Recunoştinţă veşnică celui care a fost soţ, tată şi bunic

CABA UROŞ GHEORGHE.

Înmormântarea va avea loc joi, 18 august 2011, ora 15:00, la Cimitirul Eternitatea.

Soţia Amanda, fiicele Dana cu ginerele Romeo şi Andreea cu ginerele Petre, nepoţii David, Maria, Luca şi Ştefania

Cu durere anunţăm încetarea din viaţă a răposatului

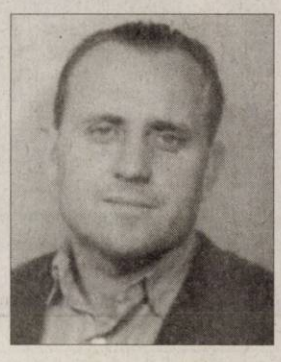

SZEBENYI LADISLAU - LUDOVIC.

Înmormântarea va avea loc azi, 18 august, ora 14,00, la Cimitirul Eternitatea (UTA).

Familia îndoliată

Cu profundă durere anunţăm încetarea din viaţă a celei care a fost mamă, soacră şi bunică,

HORRAI LENA-ZENI,

în vârstă de 90 ani.

Înhumarea va avea loc vineri, 19 august, ora 14:00, la Cimitirul Eternitatea.

Familia îndurerată: fiica, ginerele şi nepoatele

CONDOLEANŢE

Suntem alături de familia Kovacs în aceste clipe grele pricinuite de plecarea mult devreme dintre noi, a celei care a fost vecina noastră

ILDIKO STANCIU.

Sincere condoleanţe!

Familia Marius Mahu

Regretăm dispariţia prematură, în Bucureşti,

la numai 33 ani, a fostei noastre vecine

ILDIKO STANCIU,

născută KOVACS

şi suntem alături de familia îndoliată. Dumnezeu să o odihnească în pace!

Asociaţia de Proprietari Arad, str. C. Coposu nr. 10

A trecut în veşnicie o mare personalitate a medicinei româneşti, creator al şcolii moderne a radio-imagisticei româneşti, profesor- mentor al medicilor radiologi din România, profesor dr.

ŞERBAN ALEXANDRU GEORGESCU.

Să-i fie ţărâna uşoară!

Fam. prof. dr. Ciobanu Gheorghe

A plecat în lumea astrelor prietenul nostru drag

PANTEA VASILE.

Dumnezeu să-l odihnească în împărăţia Sa!

Prietenii: familia Năstase din Lipova

Cu profund regret şi adâncă durere ne luăm rămas bun de la prietenul nostru

PANTEA VASILE,

acum când a trecut în veşnicie. Condoleanţe familiei îndurerate!

Fam. Florea Gavrilă

Şi-a umplut anii cu viaţă, nu viaţa cu ani! Un ultim rămas-bun îşi ia familia: mama, tata, fratele şi cumnata de la cel care le-a luminat şi înveselit cu fiinţa sa,

MIHAI - SORIN BONŢE.

Familia mulţumeşte tuturor celor care le-au fost alături în aceste clipe.

Familia îndurerată

Suntem alături de colegul nostru Sferdean Dan la pierderea mamei soacre, cea care a fost

MĂCIAN ANA.

Sincere condoleanţe familiei îndoliate!

Colectivul Secţiei Dermato Venerologie

COMEMORĂRI

Omagiu marelui OM, care după ce a rostit o ultimă şoaptă, a acceptat chemarea... Dormi în linişte

IULIAN COPACEA.

Nepreţuită recunoştinţă pentru cel care ne-a iniţiat în tainele actoriei şi ne-a îmbogăţit spiritual,

Actorului

IULIAN COPACEA.

Nu te vom uita maestre!

Vichi Restivan şi trupa de teatru „Şcoala Ludică"

Azi se împlineşte un an de când a plecat dintre noi tatăl nostru, actorul

IULIAN COPACEA.

Fiicele Iulia şi Crina

Se împlinesc 40 zile de când s-a stins cel care a fost

MLADIN AUREL.

Slujba religioasă va avea loc în data de vineri, 19 august, ora 10,00, la Catedrala Veche (piaţă).

Familia îndoliată

Azi se împlinesc 3 ani de când moartea fulgerătoare l-a răpit dintre noi pe cel mai drag soţ şi tată

CIOBOTARU MIHAI.

Dumnezeu să te odihnească suflet bun! Te vom plânge mereu.

Soţia Elisabeta şi copiii Mihai şi Cristian

Anunţurile de deces se publică GRATUIT!

Preluarea anunţurilor pentru următoarea zi se face până la ora 16.00 la ambele sedii, cu excepţia anunţurilor de deces, care se primesc până la ora 19.00, la sediul din Bd. Revoluţiei 81 .

Cu 5 lei în plus, anunţurile de deces pot fi însoţite de unul dintre următoarele simboluri:

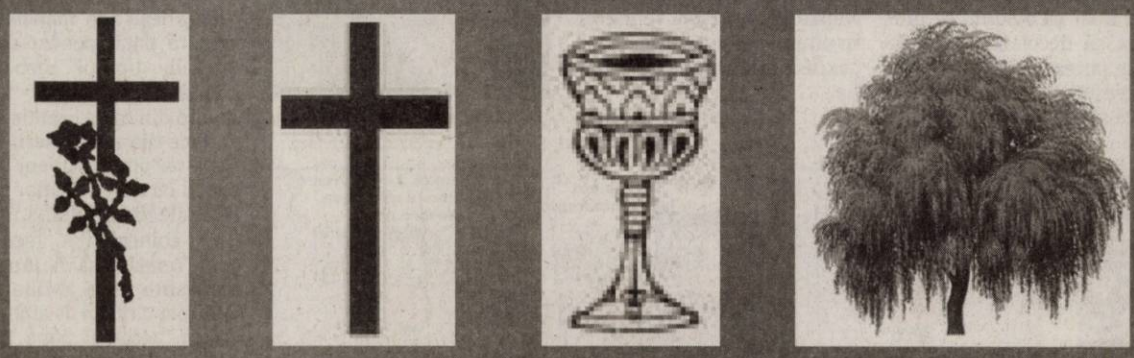

Program publicitate: pe B-dul Revoluţiei, nr. 81 luni-vineri: 8.00-18.00, duminică: 9.00-13.00, pe Poetului 1C (hala 36) luni-vineri: 9.00-16.00.

JURNAL ARADEAN

Ajutor financiar pentru telescoape

SACRAMENTO. Actrița americană Jodie Foster este una din cele 2.500 de persoane care s-au hotărât să contribuie financiar la reluarea activității Observatorului californian de cercetare a vieții extraterestre (SETI), anunță Observatorul pe site-ul său internet. SETI, lovit din plin de recentele reduceri ale bugetelor publice californiene, a fost nevoit să oprească în aprilie operațiunile telescoapelor destinate căutării semnelor de viață extraterestră, relatează AFP. Observatorul a organizat o subscripție publică pe site-ul său internet, sperând să strângă cei 200.000 dolari necesari reluării operațiunilor. Marți avea peste 223.000 dolari de la 2.557 donatori, printre care actrița Jodie Foster. Telescoapele „sunt operaționale și trebuie repuse în funcțiune pentru a cerceta noi planete unde pot fi descoperite semne de viață extraterestră", arată actrița pe site-ul SETI, explicându-și contribuția. Jodie Foster, care a donat o sumă neprecizată, a jucat în filmul „Contact" al lui Robert Zemekis (1997), după o carte scrisă de astronomul american Carl Sagan. Ea a interpretat rolul unui astronom care încearcă să intre în contact cu extratereștrii.

Jodie Foster FOTO: EPA

SURSA: AGERPRES

Şoarece la bord FOTO: EPA

Airbus blocat de un şoricel

STOCKHOLM. Un șoricel a provocat marți anularea unui zbor Stockholm - Chicago, rozătorul reperat la bordul avionului Airbus A330 al companiei SAS înaintea îmbarcării nefiind încă prins seara, în pofida numeroaselor curse plasate în avion, scrie Le Point. „Din motive de securitate nu putem efectua îmbarcarea dacă avem un șoarece la bord", spune un purtător de cuvânt al companiei aeriene scandinave, Anders Lindstrom.

SURSA: AGERPRES

Hotel construit pe orbită

MOSCOVA. Rușii au anunțat marți proiectul unui hotel construit pe orbită, la 217 mile de Pământ, care să poată găzdui șapte turiști în patru încăperi, cu imense ferestre cu vedere spre Terra. Chiar și călătoria până acolo ar fi o adevărată aventură - ar dura două zile la bordul unei navete Soyuz, ca să nu mai vorbim de costul vacanței: pentru un sejur de cinci zile, doritorii ar urma să plătească 100.000 lire, iar pentru întregul concediu, 500.000 lire. Hotelul, care se va numi Commercial Space Station, ar urma să fie inaugurat în 2016 și va fi cu mult mai confortabil decât Stația spațială internațională (SSI), utilizată de astronauții americani și cosmonauții ruși. În condițiile de imponderabilitate din spațiu, vizitatorii pot alege paturi orizontale sau verticale. Turiștii, care vor avea la dispoziție echipe experimentate, vor mânca feluri pregătite pe Pământ și îmbarcate pe navetă, încălzite în cuptorul cu microunde. Consumul de alcool va fi strict interzis.

Viitorul hotel FOTO: EPA

SURSA: AGERPRES

Au creat piele umană antiglonț

AMSTERDAM. Cercetătorii olandezi au reușit să confecționeze - cu ajutorul unor proteine din lapte de capră similare celor din pânza de păianjen - un material de zece ori mai rezistent decât oțelul, care ar putea fi combinat cu piele umană, ce ar deveni astfel suficient de puternică pentru a opri un glonț.

Cercetătorii de la Forensic Genomics Consortium din Olanda au modificat genetic mai multe capre, pentru a obține un tip de lapte bogat în acele proteine care oferă rezistență pânzelor de păianjen. Laptele este apoi transformat, prin intermediul unei proceduri inedite, într-un material de zece ori mai rezistent decât oțelul. Materialul poate fi apoi combinat cu piele umană. Prima etapă constă în creșterea unui strat de piele adevărată în jurul unui fragment din pielea antiglonț, fază care durează circa cinci săptămâni.

SURSA: MEDIAFAX

Duş pentru Cartea Recordurilor

BOURNEMOUTH. Peste 150 de persoane s-au adunat pe o plajă engleză pentru a doborî recordul mondial la cel mai mare număr de persoane care fac împreună duș. O celebră marcă de produse cosmetice a decis, în scopuri promoționale, să organizeze un duș pentru cât mai mulți oameni. Un număr de 152 de persoane, bărbați și femei în costume de baie, s-au strâns sâmbătă pe o plajă din Bournemouth.

LORENA

Este pasionată de excursii, dans și modeling. FOTO: V. ARDELEAN

LA ORAŞ

Găina plimbată cu lesa va fi vedetă în cadrul emisiunii „City Chicks" (Puii orașului), dedicată găinilor ce trăiesc în mediul urban la ABC Sydney. FOTO: EPA

Cei mai proşti cântăreţi pop

Justin Bieber a fost desemnat pe primul loc în clasamentul revistei engleze NME.

LONDRA. Revista NME a stabilit clasamentul celor mai proști cântăreți pop din istorie, în care adolescentul Justin Bieber ocupă primul loc.

Este o recunoaștere de care Bieber s-ar fi lipsit cu mare plăcere, scrie publicația Voici.

Figura sa de îngeraș, vocea în formare și, mai recent, cercei, au făcut să lesine milioane de fete din lumea întreagă, producând valuri la fiecare trecere a lui. Sunt lucruri care nu i-au impresionat pe ziariștii de la revista engleză NME, care au întocmit clasamentul (aproape în totalitate anglofon) al celor mai proști cântăreți pop din istorie. Canadianul de 17 ani ocupă primul loc, după ce „a transformat toată lumea în zombi cu creierul unei fete de 12 ani și aceeași tunsoare pleoștită".

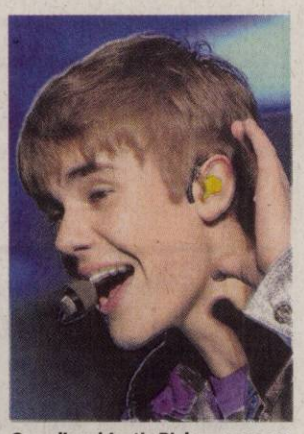

Canadianul Justin Bieber FOTO: EPA

Locul al doilea este ocupat de Black Eyed Peas: virajul lor spre muzica electro n-a convins, iar piesa „My Humps", lansată în 2005, este cea mai criticată. Pe locul al treilea se află australianul Peter Andre, care s-a remarcat prin aspectul de playboy și necazurile conjugale decât ca un adevărat talent.

Revista NME a plasat pe locul al cincilea gemenele Cheeky Girls (Monica și Gabriela), românce din Cluj-Napoca, aflate într-o companie celebră: pe locul al 16-lea se regăsește Paris Hilton, cu „Stars Are Blind", care seamănă cu „un UB 40 beat interpretat într-o croazieră". Rebecca Black ocupă locul al 20-lea.

SURSA: AGERPRES

Avea mari dureri de dinţi

OSLO. Institutul veterinar norvegian a anunțat marți că ursul polar care a atacat un grup de turiști britanici pe 5 august în Norvegia suferea de mari dureri de dinți. Acesta ar fi unul din motivele pentru care ursul a atacat, omorând un tânăr de 17 ani. Pe 5 august, un urs polar a atacat un mic grup de turiști britanici care vizitau insula Spitzbergen din Norvegia. Animalul a omorât un băiat de 17 ani și a rănit grav alte patru persoane. Alertați de martorii la scenă, serviciile de intervenție au venit repede, dar n-au avut altă opțiune decât uciderea ursului. La zece zile de la dramă, Institutul veterinar norvegian a descoperit o posibilă explicație a atacului neașteptat. La examinarea cadavrului animalului, veterinarii au observat că dinții îi erau „foarte stricați". „Pe doi canini și câțiva incisivi, nervii erau pe viu, lucru care dădea fără îndoială mari dureri și a provocat modificarea comportamentului ursului", consideră Bjornar Ytrehus, de la Institutul norvegian.

A atacat turiştii FOTO: EPA

SURSA: AGERPRES

Băut, s-a uşurat în avion

PARIS. Neputând să folosească toaleta în timpul decolării avionului, Gerard Depardieu s-a ușurat în fața pasagerilor. Daniele, o pasageră a avionului a povestit incidentul la postul de radio Europe 1. În cursa Air France AF 5010 care-l ducea în Irlanda, la filmările ultimului „Asterix și Obelix", Depardieu a trebuit să meargă de urgență la toaletă. Doar că avionul se pregătea să decoleze: toaletele nu se puteau folosi, conform procedurii de securitate. Fiindcă stewardesa nu l-a lăsat să încalce regulile, actorul și-a deschis șlițul și a urinat în avion, în fața pasagerilor. „Se vedea bine că băuse", povestește Daniele. Avionul s-a întors însă în parcare pentru a curăța murdăria, așa încât a întârziat cu aproape două ore.

Figură celebră a cinematografiei franceze, cu o filmografie impresionantă, Gérard Depardieu s-a făcut remarcat în ultimii ani prin numeroase „excese și derapaje" de limbaj.

Gerard Depardieu FOTO: EPA

SURSA: AGERPRES

La 103 ani părăseşte mănăstirea

MADRID. Sora Teresita, care și-a petrecut fiecare zi din ultimii 84 de ani în spatele zidurilor unei mănăstiri din nordul Spaniei și care are în prezent 103 ani, se va aventura în lumea de afară pentru a-l întâlni la Madrid pe papa Benedict al XVI-lea.

Femeia centenară se află la mănăstirea Buenafuente del Sistal de la 19 ani.

Ea a ieșit din mănăstire o singură dată, pentru câteva ore, în timpul războiului civil din Spania (1936 - 1939), fugind din calea luptelor, și o va face din nou vineri, când papa va primi oameni ai bisericii cu ocazia Zilelor mondiale ale tineretului.

O coincidență face ca sora Teresita să fi intrat la mănăstire pe 16 aprilie 1927, data nașterii lui Joseph Ratzinger, actualul papă Benedict al XVI-lea.

SURSA: AGERPRES

FONDAT 1989, APARE LA ARAD, TEL. 0257/281.802, E-MAIL: REDACTIA.JURNALARADEAN@INFORMMEDIA.RO; PUBLICITATE.JURNALARADEAN@INFORMMEDIA.RO

Interviu cu Nicolae Ioţcu, preşedintele CJA
PAGINA 6

JURNAL ARĂDEAN

Rachel Nichols partenera lui Conan Barbarul
PAGINA 11

VINERI
19 AUGUST 2011
ANUL XXIII, NR. 6383
16 PAGINI - 1,49 LEI

32° Temperaturile se vor situa între 18 şi 32 grade. Vântul va sufla cu 11 km/h

DIMINEAŢA | AMIAZA | SEARA

Astăzi, supliment programe TV pentru perioada 20 - 26 august 2011. Se difuzează gratuit.

Valuri pe malul Mureşului

Soluţiile celor nouă candidaţi la concursul de idei pentru reamenajarea malului mută Parcul copiilor şi creează parcări subterane.

ARAD. Nouă soluţii pentru reamenajarea Malului Mureşului dintr-un capăt în altul. Niciuna pe gustul Primăriei Arad, cap coadă, dar toate cu câteva idei de luat şi pus în practică. Primarul Gheorghe Falcă a prezentat ieri, la Muzeu, planşele cu soluţii propuse de cei nouă candidaţi la concursul lansat de Municipalitate, precizând la final că nimeni nu va pleca acasă, de Zilele Aradului, când va avea loc premierea participanţilor la această provocare, cu premiul I. Totuşi, lucrările au fost pe gustul edilului, căci toate au vizat, potrivit spuselor sale, mutarea Parcului Copiilor într-o altă locaţie decât cea existentă în prezent.

Varianta a fost vehiculată chiar de primar înainte de lansarea acestei întreceri, aşa că oferta a venit din toate părţile. Tot pe gustul edilului, dar şi a membrilor comisiei, care au făcut selecţia între propuneri, au fost şi câteva poduri suspendate, debarcadere, câteva soluţii de iluminat, dar şi o parcare subterană cu terenuri de tenis deasupra.

Primăria va demara studiul de fezabilitate pentru schimbarea imaginii malului Mureşului în toamnă, folosind idei de la fiecare dintre mai tinerii sau mai vârstnicii arhitecţi care s-au încumetat să facă propuneri (unele provocatoare) pentru reconfigurarea spaţiului verde de lângă Mureş. /P.3

PROTESTE LA MADRID

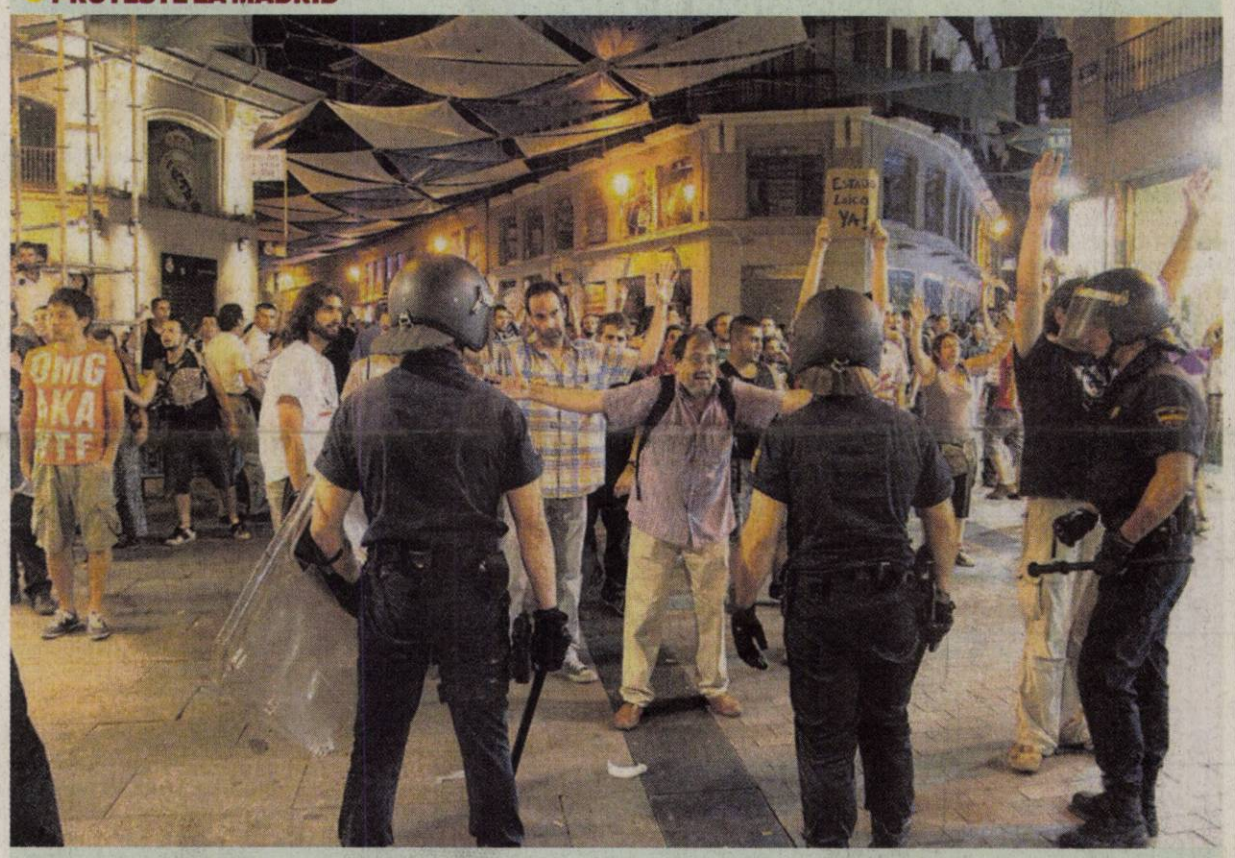

Ciocniri între poliţişti şi manifestanţi

La doar câteva zile după protestele din Londra, şi Madridul este scena unor violenţe soldate cu arestaţi. Ciocnirile au izbucnit între poliţişti şi câteva mii de manifestanţi care protestează împotriva vizitei Papei Benedict al XVI-lea. Evenimentele violente au izbucnit după ce forţele de ordine au reţinut un protestatar. Papa a ajuns ieri în capitala Spaniei pentru a participa la Zilele Mondiale ale Tineretului. FOTO: EPA

Afişul evenimentului FOTO: JA

Start la Zilele Aradului

ARAD. Debut la cele zece zile de sărbătoare gândite de Primăria Arad şi închinate oraşului. Prima zi are parte şi de vizite oficiale, căci ministrul Educaţiei, Daniel Funeriu, va fi prezent şi el în oraş şi va lua parte la una dintre manifestările incluse în programul primei zile: Ziua Bujacului. Concertele în cartiere debutează tot astăzi. /P.3

Bujecanii, chemaţi la ziua cartierului

ARAD. Deputatul Claudia Boghicevici şi senatorul Ovidiu Marian îi cheamă pe locuitorii cartierului să participe la „Zilele Bujacului", manifestare pe care au organizat-o în cadrul „Zilelor Aradului". Sunt aşteptaţi, cu multe surprize, astăzi, începând cu ora 17,00, în curtea şcolii. /P.4

PSD acuză statisticile

ARAD. Preşedintele PSD Arad, Dorel Căprar, acuză puterea de vehicularea unor statistici manipulatoare, care induc ideea că, inclusiv la nivelul Aradului, s-ar fi înregistrat rezultate pozitive în domeniul economic şi social, când realitatea este exact pe dos. /P.5

Închisoare la jumătate

ARAD. Pedepse mai blânde în noul cod penal. Dacă cei care au procese penale pe rol nu au hotărâri definitive în momentul intrării în vigoare a noului cod penal, la 1 octombrie, vor beneficia de înjumătăţirea pedepselor. /P.8

Cu toţii, alături de fete! FOTO: C.A.

Partidă decisivă pentru România

ARAD. Astăzi, la ora 18, în Sala Sporturilor „Victoria", iubitorii baschetului sunt aşteptaţi într-un număr mare. Selecţionata U16 a României dispută, contra Angliei, o partidă decisivă contând pentru sferturile C.E. /P.9

Suslak şi trupa merg pe Bega FOTO: A.H.

Au aflat cu cine joacă în Cupă

BUCUREŞTI. S-au stabilit împerecherile din faza a patra a „Cupei României". Pe 23 august, la ora 17,30, UTA va întâlni în deplasare FC Timişoara II, iar Naţional Sebiş va juca acasă cu Unirea Alba Iulia. /P.9

LOTO 18 AUGUST

6/49:	8, 3, 11, 1, 10, 36
NOROC	3179950
5/40:	28, 13, 3, 19, 20, 34
JOKER	6, 7, 29, 30, 27 + 11

TRANZACŢII

Numărul tranzacţiilor imobiliare.

Grafica: Jurnal arădean sursa: ZF

De la 16 la 71.000 de lei pentru pasaj

Ministerul Transporturilor a stabilit valoarea exproprierilor pentru terenurilor aferente pasajului din Micălaca.

ARAD. Arădenii care au fost expropriaţi de Ministerul Transporturilor (MT) pentru terenurile şi imobilele care sunt necesare construirii pasajului peste calea ferată din Micălaca, în apropiere de intersecţia cu drumul Arad-Şiria, îşi primesc banii. Oficialii MT anunţă că a fost stabilită valoarea exproprierilor şi a făcut publică lista cu sumele care vor fi încasate de către cei în cauză. Cea mai mică sumă, de 16 lei, o primeşte o persoană din Arad de la care statul a luat doar 6 metri pătraţi de teren.

O altă sumă infimă, 65 de lei, va primi o societate care a rămas fără 25 de metri pătraţi. Şapte dintre cele 20 de persoane fizice şi juridice expropriate vor primi sume cuprinse între 100 şi 200 de lei, suprafeţele expropriate fiind foarte mici. De departe, cei mai mulţi bani îi primeşte societatea ICIM, 71.452 de lei pentru 1.928 de metri pătraţi expropriaţi. În schimb, o femeie din Arad căreia statul i-a luat 9.622 de metri pătraţi va primi numai 24.961 de lei. /P.8

e-mail: info@universulverde.ro;
www.universulverde.ro
Arad, Str. Pădurii nr. 24, (Piaţa Obor),
Tel: 0257 270 090, 0357 408 344,
Fax: 0357 408 345

SC UNIVERSUL VERDE SRL

- Realizăm şi întreţinem spaţii verzi
- Montăm gazon rulat
- Realizăm sisteme de irigaţie
- Punem la dispoziţie toată gama de arbori şi arbuşti ornamentali

(H-962777)

Au confiscat marfa FOTO: FAN

Tone de pui confiscate

ARAD. Comisarii Gărzii Financiare Arad au cofiscat miercuri seara, pe DN7, în localitatea Nădlac, nu mai puţin de 20.500 de kg de pulpe de pui congelate aduse din Germania. /P.8

(H-313114)
Acum în Arad!
20-21 august
Calea Aurel Vlaicu nr. 159 - 161
Zona Fortuna
Şos. Principală
Târg de Covoare
Reduceri de până la 60 %!
Tombolă din oră în oră!
Cadou pentru fiecare cumpărător!
Decupează acest talon şi beneficiezi de 5 % reducere în plus:
Nume
Prenume
Vârsta
carpeta INCOV
www.carpeta.ro
detalii la 0800 811100 apel gratuit

9 771220 748058 11171

REMEMBER: 19 AUGUST

1601 Mihai Viteazul, primul domn al celor trei ţări române (1593–1601), a fost ucis pe Câmpia Turzii

1864 S-a înfiinţat Primăria oraşului Bucureşti

1881 S-a născut compozitorul violonist, pianist şi dirijor George Enescu (d. 1955)

1883 S-a născut celebra creatoare franceză de modă Coco Chanel (d. 1971)

1891 A murit pictorul Theodor Aman (n. 1831)

1935 S-a născut Dumitru Radu Popescu, prozator şi dramaturg român

Coco Chanel

1936 A fost asasinat poetul Federico Garcia Lorca (n. 1898)

1946 S-a născut Bill Clinton, al 42-lea preşedinte al SUA

PIEŢE/TÂRGURI

Astăzi este zi de piaţă la Ineu, Lipova, Covăsânţ, Mişca, Moneasa, Şepreuş, Şimand, Vladimirescu, Şeitin. Tot astăzi se organizează târguri săptămânale la Ineu, Şepreuş, Şimand.

AU PLECAT DINTRE NOI

Ionescu Ion (1946), Ruda Maria (1921), Cornea Gheorghe (1935), Galacsi Lucza Roza (1919), Zlătariu Mihai (1939), Horrai Lena Zeni (1921), Boja Ionel (1940), Simo Veronica (1927).

TELEFOANE UTILE

☎INFORMAŢII TELEFONICE: 118.932; ROBOT: 1958; ☎APEL UNIC DE URGENŢĂ (SALVARE, POLIŢIE; Pompieri): 112; ☎PRIMĂRIA MUNICIPIULUI ARAD: Program de relaţii cu publicul (camera 5) luni-vineri între orele 8-20. Tel.: 0257/284.744; tel. centrala: 0257/281.850; ☎S.C. E.ON GAZ ROMÂNIA - Sucursala Arad - Dispecerat şi intervenţie telefon:0357/403.321; ☎ DERANJAMENTE CURENT ELECTRIC: 0257/929; ☎ INFORMAŢII CFR: 0257/231.777; ☎PROTECŢIA CONSUMATORULUI: B-dul Revoluţiei, nr. 50. Telefon: 0257/257.049; ☎GOSPODĂRIREA COMUNALĂ ARAD S.A.: 0257/270.352; 0729-009.033; 0257/270.352; ☎POLIŢIA DE FRONTIERĂ: 1959; ☎SC CET (Dispecerat şi intervenţie termoficare): 0357/412.244; 0257/ 231.367; 0357/412.233; ☎POLIŢIA LOCALĂ: 0257/939; ☎PROTECŢIA ANIMALELOR: 0357/421204, 0766-581545.

SUDOKU

REGULI: În fiecare bloc sunt câteva cifre între 1 şi 9, stabilite dinainte. Acestea trebuie completate cu cifrele lipsă, în aşa fel încât fiecare număr să figureze o singură dată. De asemenea, cifrele de la 1 la 9 trebuie să figureze o singură dată atât pe rândurile orizontale cât şi pe coloanele verticale ale celor nouă blocuri luate împreună.

ÎNCEPĂTORI

2		5					8	4
	1	9	3					
4	3		2	7			1	
	8	4			1			3
		6		3		8	7	
			6		7	2		1
				9	3	1		
3		7		1			9	
8			4		6			2

AVANSAŢI

4	8							
2					8		1	5
		7	5		9			8
		8			2	1		
						5	8	2
	4	2	1			7		
			8	5	7		3	
	9			1		4		
	7	6	9	3				

Soluţiile jocurilor din numărul precedent:

ÎNCEPĂTORI

4	2	6	1	8	3	9	7	5
8	5	9	7	4	2	3	6	1
1	3	7	6	5	9	2	8	4
7	9	2	4	1	6	5	3	8
3	8	1	9	2	5	6	4	7
5	6	4	3	7	8	1	2	9
6	7	3	5	9	4	8	1	2
2	4	5	8	6	1	7	9	3
9	1	8	2	3	7	4	5	6

AVANSAŢI

9	5	3	1	7	4	6	8	2
2	4	1	8	5	6	9	3	7
8	6	7	3	2	9	5	4	1
4	7	8	6	1	5	3	2	9
6	1	2	9	8	3	7	5	4
5	3	9	7	4	2	8	1	6
3	9	4	5	6	1	2	7	8
1	8	6	2	3	7	4	9	5
7	2	5	4	9	8	1	6	3

REŢETA ZILEI

Varză călită cu carne

INGREDIENTE: 1 kg carne de porc, 1 kg varză, 1 ceapă, 1 cană cu smântână, făină, sare, boia, 1 ramură de cimbru.

MOD DE PREPARARE: Tocana de porc se prepară în mod obişnuit. Varza se taie în cubuleţe de dimensiunea cărnii. Când carnea s-a fiert, adăugaţi varza. Adăugaţi apa, însă doar cât sa-l acopere. Adăugaţi cimbrul şi sare după gust. După ce s-a fiert şi varza, se adaugă rântaşul din smântână şi făină. Se serveşte caldă, cu smântână şi pâine proaspătă de casă.

Poftă bună!

Pentru mai multe REŢETE intră pe **www.culinar.ro**

ÎNREGISTRĂRI ÎN CAZ DE DECES

Biroul de Stare Civilă-Decese face înregistrări după următorul program: sâmbătă şi duminică, între orele 9.00-11.00. Tel.: 0257/281850.

SĂNĂTATE

CABINET GINECOLOGIC: Arad, B-dul Decebal nr. 11 (lângă Hotel Aradul). EFECTUĂM: DISPENSARIZARE ŞI ASISTENŢĂ LA NAŞTERE ÎN TIMIŞOARA ŞI ARAD, TEST PAP, ECO VAGINAL, CHIURETAJ. Programări la telefon: 0727.008.794.

HOROSCOP

BERBECUL (III.21.-IV.20.)

Vă sfătuim să fiţi mai atent la serviciu, pentru că sunteţi predispus la greşeli. Relaţiile cu persoana iubită sunt foarte bune.

GEMENII (V.21.-VI.21.)

Cumpăraţi un obiect important pentru familie, spre bucuria partenerului de viaţă. La serviciu, este posibil să apară o problemă neprevăzută.

LEUL (VII.23.-VIII.23.)

În cadrul unei reuniuni, vă faceţi remarcat şi s-ar putea să cuceriţi inima unei persoane deosebite. Vă sfătuim să-i acordaţi atenţie.

BALANŢA (IX.24.-X.23.)

Dimineaţa s-ar putea să fiţi impulsiv şi să jigniţi o femeie. După-amiază aveţi ocazia să petreceţi momente plăcute împreună cu persoana iubită.

SĂGETĂTORUL (XI.23.-XII.21.)

Aveţi succes în afaceri, dar sunteţi nevoit să faceţi mai multe drumuri scurte. Vă ajută foarte mult o femeie care vă apreciază corectitudinea.

VĂRSĂTORUL (I.21.-II.20.)

Zi favorabilă relaţiilor sentimentale. De asemenea, vă puteţi afirma în societate. S-ar putea să aveţi probleme cu banii, dar tot reuşiţi să ieşiţi cu prietenii.

TAURUL (IV.21.-V.20.)

Sunteţi într-o formă intelectuală foarte bună, care vă influenţează favorabil relaţiile cu cei din jur. Aveţi succes în societate şi în afaceri.

RACUL (VI.22.-VII.22.)

Este posibil să aveţi dificultăţi în relaţiile parteneriale. Fiţi mai explicit când vorbiţi cu partenerul de viaţă, pentru a evita un conflict!

FECIOARA (VIII.24.-IX.23.)

Zi favorabilă pentru întâlniri cu prietenii. În familie, vă bucuraţi de armonie, dar nu este exclus să aveţi probleme cu sănătatea.

SCORPIONUL (X.24.-XI.22.)

Sunteţi melancolic şi s-ar putea să nu luaţi cele mai bune decizii. Dacă sunteţi mai atent la relaţiile sentimentale, puteţi petrece o seară romantică.

CAPRICORNUL (XII.22.-I.20.)

Sunteţi foarte apreciat la serviciu, datorită iniţiativelor inspirate. Trebuie să luaţi o decizie serioasă în ceea ce priveşte relaţiile cu persoana iubită.

PEŞTII (II.21.-III.20.)

Aveţi probleme financiare, motiv pentru care sunteţi indispus. Vă sfătuim să nu începeţi activităţi noi. Nu vă ocupaţi astăzi de afaceri, ca să nu aveţi surprize neplăcute!

„Jurnal arădean" vă ascultă

Între orele 11 - 13, la telefonul 0257.280943, redactorul nostru vă stă la dispoziţie.

ARAD. Alexandru Veraszto, un fidel cititor al ziarului nostru, doreşte să transmită un mesaj de mulţumire pentru medicii care i-au salvat viaţa.

„Mii de mulţumiri echipei de pe ambulanţă şi tuturor celor care au contribuit la refacerea sănătăţii mele în urma accidentului rutier suferit în data de 13 august.

Multă stimă şi respect pentru medicul curant Gheorghe Ciucuriţă", a dorit arădeanul să transmită echipei de medici care a avut grijă de el. Victor Gorgan se arată revoltat de starea drumurilor din judeţ. Acesta face referire la drumul care leagă Aradul de Vladimirescu. „Călătoresc cu maşina la Vladimirescu, iar trecerea de cale ferată de pe acest drum este deteriorată foarte rău.

Maşinile circulă cu 2-3 kilometri pe oră pe aici, iar cozile se întind pe o bandă şi pe alta până în Vladimirescu şi până în Arad la orele de vârf.

Autorităţile ar trebui să ia măsurile care se cuvin în acest sens", şi-a vărsat „of"-ul cititorul nostru.

JA-A.G.

CURS VALUTAR

DENUMIREA VALUTEI	BNR	BCR		BRD		Intesa Sanpaolo Bank		Banca Românească		MKB Nextbank		Alpha Bank		Casa de schimb LUXOR	
		C	V	C	V	C	V	C	V	C	V	C	V	C	V
Euro	4,25	4,18	4,29	4,17	4,32	4,21	4,29	4,23	4,28	4,20	4,29	4,21	4,29	4,22	4,26
Dolar SUA	2,95	2,86	3,00	2,88	3,01	2,92	2,99	2,93	2,98	2,88	3,00	2,90	2,99	2,92	2,97
Forint	0,157	0,0151	0,0163	0,0146	0,0164	0,0145	0,0165	-	-	-	-	-	-	0,0156	0,0158
Gram aur	170														

Vremea

Vineri, 19 august

www.aradon.ro

15° LA ORA 6 — Temperatura va fi între 13-15 grade. Vântul va sufla cu 8 km/h, dinspre S.

32° LA ORA 18 — Tmperatura va fi între 30-32 grade. Vântul va sufla cu 11 km/h, dinspre S.

ZIUA PRECEDENTĂ

Arad	30°C	Umiditate:	49%
Lipova	30°C	Presiune:	757mmHG
Chişineu- Criş	30°C	Precipitaţii:	0 %
Săvârşin	30°C	Vânt:	11 km/h
Sebiş	30°C	Direcţie vânt:	N

SOARELE

Răsare: 06:37
Apune: 20:39

AZI

Temperaturile se vor situa între 18 şi 32 grade. Vântul va sufla cu 11 km/h, dinspre S. Vremea va fi caldă.

FAZELE LUNII

01. 08. · 8. 08. · 15. 08. · 23. 08.

VINERI	SÂMBĂTĂ	DUMINICĂ	LUNI
18° 32°	16° 31°	14° 26°	14° 29°
însorit	însorit	însorit	însorit

CALENDAR

Biserica ortodoxă: Sf. Mc. Andrei Stratilat; Cuv. Timotei, Agapie şi Tecla (Post)

Biserica greco-catolică: Sf. m. Andrei Stratilat şi cei împreună cu el

Biserica romano-catolică: Sf. Ioan Eudes, pr.

PROGNOZĂ PENTRU TREI ZILE

Temperaturile minime vor fi cuprinse între 14 şi 18 grade, iar cele maxime între 26 şi 32 grade.

Temp.minime:	14 la 18° C
Temp.maxime:	26 la 32° C

JURNAL ARĂDEAN
Str. Poetului nr. 1C, Arad
BRAT Auditat de BRAT
Reclamaţii difuzare: 0257/ 228586

Director editor: Mircea Ţişcă (8471)
Secretariat: 0257.281802 (centrala), fax - 0257.280655
Şef departament difuzare: Carmen Csordas
Marea publicitate: 0257.280904 (int. 8488); Mica publicitate: 0257.210775
Tiparul executat la: SC Inform Media SRL, Calea Torontalului, DN 6, km 5,7, Timişoara

Redactor şef: Adriana Barbu (8410)
Responsabil de număr: Alin Gherasim
Secretar general de redacţie: Gabriela Groza (8417) Departamente: Eveniment: Simona Butaru (8412), Monica Ardelean (8446), Alin Gherasim, Politic: Tristan Mihuţa (8431), Simion Todoca (8425); Economic: Andreea Pintea (8419), Margareta Szegö (8435); Cultură, Învăţământ: Vasile Filip (8428); Social: Diana Duţu (8429); Sport: Daniel Scridon (8427), Adrian Hârţău (8433), Leo Sfăra (8434);
Tehnoredactare: Ghizela Şerban, Ramona Vidulescu
REDACŢIE : tel. 0257.281802 (centrala); fax 0257.280655 (int. 8490), 0257.281797 (int.8489); e-mail:redactia.jurnalaradean@informmedia. ro, adevaruldearad@informmedia.ro, publicitate.jurnalaradean@informmedia.ro, publicitate.adevarul@informmedia.ro

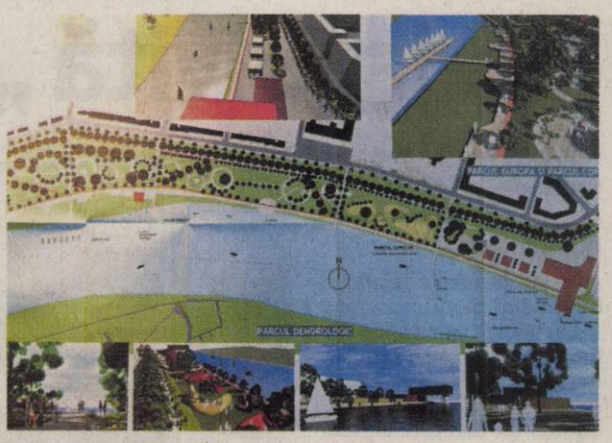

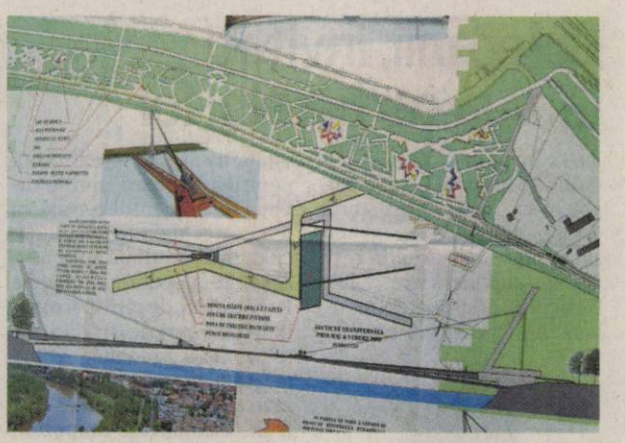

Planşele arhitecţilor participanţi la concursul de idei, prezentate ieri de primar FOTO: JA

Soluţiile fac valuri pe malul Mureşului

Soluţiile celor nouă candidaţi la concursul de idei de reamenajare a malului mută Parcul copiilor şi creează parcări subterane.

ARAD. 390 de puncte din cele 500 puse la dispoziție de comisia de jurizare au mers spre lucrarea care se va alege cu locul II la acest concurs. Două lucrări se vor alege cu locul III, fiecare obținând 383 de puncte. Cum niciunul dintre proiecte nu a reușit să obțină echivalentul notei 7, Primăria Arad a considerat că locul I nu poate fi acordat nimănui. Unele dintre proiecte au plecat acasă doar cu 290 de puncte, pentru că au tratat superficial mai multe zone. Primarul Gheorghe Falcă, flancat de arhitecul șef al Aradului, Radu Drăgan, a precizat ieri faptul că tuturor proiectelor le-a lipsit câte ceva și că fiecare a tratat superficial cel puțin o zonă din întregul spațiu studiat.

> Vom prelua elemente din fiecare planşă începând din toamna anului 2011
> GHEORGHE FALCĂ

Două poduri unite

Locul II a avut câștig de cauză și pentru faptul că a pornit de la cetate și a folosit elemente luate de acolo, dar mai ales pentru că a propus un pod suspendat peste Mureș pe care membrii juriului l-au considerat extrem de original. Podul este compus din două brațe, unul destinat pietonilor, al doilea bicicliștilor, care se intersectează la mijloc plecând mai apoi spre celălalt mal, în cruce. Modul în care a fost tratat mobilierul urban, materialele folosite și zona de relaxare propusă au fost toate considerate beneficii ale acestui proiect. Mutarea Parcului Copiilor în zona 300 a constituit încă un atuu. Și locurile III au avut câteva oferte interesante pentru viitorul mal al Mureșului, deși unul dintre acestea propunea o serie de zgârie-nori și alte câteva construcții futuriste, spațiile verzi fiind înlocuite cu tot felul de imobile.

Schimbări pe gustul Primăriei

„Toate proiectele participante la concurs au indicat clar că zona din spatele Primăriei Arad trebuie reamenajată și redefinită, până lângă Tribunal. Unii au propus scoaterea traficului din această zonă și din fața Primăriei, pentru a crea un imens platou destinat promenadei și evenimentelor de tot felul. Toți au schimbat, în plus, poziția Parcului Copiilor, pentru că în locația actuală zona este sufocată de tinerii de la liceu. E o interferență care nu este în beneficiul acestui parc. Zonele trebuie bine delimitate și toți concurenții au propus mutarea Parcului Copiilor în spatele Parcului Europa, spre zona 300, unde există cel mai mare spațiu care poate fi supus amenajărilor de tot felul. Poate cea mai interesantă dintre propuneri a fost suprapunerea de două poduri susținte de o pilă, dar interesantă este și parcarea subterană cu terenuri de sport deasupra. Toți au desenat pe mal piste de bicicliști, așa cum ne dorim noi, conform studiului pe care îl realizăm în aceste zile", a precizat Falcă.

Oficialul a mai precizat faptul că „vom prelua elemente din fiecare planșă începând din toamna anului 2011, când Primăria va începe studiul de fezabilitate pentru redefinirea și reamenajarea malului Mureșului".

ADRIANA BARBU DĂNILĂ
adriana.barbu@informmedia.ro

Propunerile arhitecţilor

ARAD. Multe dintre propunerile arhitecților vor fi greu de transpus în practică, pentru că sunt scumpe. Altele sunt prea cuminți iar soluțiile sunt învechite, unele nu se potrivesc cu orașul și zona iar altele sunt greu de realizat, indiferent câți bani ai avea. Printre propunerile care au fost amintite de reprezentanții Primăriei și care păreau pe placul acestora se numără: poduri suspendate, zone de skatebord, parcări subterane, piste de biciclete de-a lungul Mureșului, luciuri de apă, fântâni arteziene, pasarele, zone de promenadă și relaxare, amfiteatre, schimbarea pozițiilor statuilor pentru a se uita în sfârșit la trecători și multe gadgeturi pentru copii. Altele au avut mai puțină trecere: un palat al copiilor, prea multe intrânduri în apă, prea multe debarcadere și case suspendate etc.

Câinii, în expoziție FOTO: JA

Invitaţie la expoziţie de animale în Subcetate

ARAD. Iubitorii de animale au bucuria ca de „Zilele Aradului" să poată admira cele mai frumoase exemplare canine, campioni mondiali și vicecampioni, cabaline, dar și păsări de curte, porumbei voiajori și multe alte animale mici. Totul în parcul din Subcetate (lângă baza Activ), duminică între orele 10-16, cu precizarea că intrarea este liberă. Evenimentul este organizat de Primăria Arad în colaborare cu Asociația Chinologică și Organizația proprietarilor de păsări și animale mici de curte. Iar pentru cei care doresc și o gustare, tarabele cu cele necesare vor fi la îndemâna pofticioșilor. **JA-M.A.**

Delegaţia CE de baschet, primită la Primăria Arad

ARAD. Primarul Aradului s-a întâlnit ieri cu reprezentanții delegațiilor celor 15 țări participante la Campionatul European de Baschet Feminin U16, care se desfășoară între 11-21 august în orașul nostru. La întâlnirea care a avut loc la Primăria Arad au luat parte oficialii FIBA Europe, Pavel Burda, Andreas Papadopoulos și șefa Federației Române de Baschet, Carmen Tocală, care a înmânat primarului placheta Campionatului, în semn de apreciere pentru susținerea acordată baschetului. În cursul întâlnirii, primarul le-a făcut invitaților străini o prezentare generală a Aradului. **JA- I.C.**

Vizită sportivă la Primărie FOTO: JA

Nou
Varice?
Tratament eficient şi modern !!
Tratăm varicele prin Scleroterapie Asistată Ultrasonografic (UGS) :
- fără operație chirurgicală
- fără anestezie – este nedureroasă
- fără cicatrici postoperatorii
- fără absența de la serviciu / concediu medical
- pacientul își poate desfășura activitățile

zilnice obișnuite în câteva ore de la intervenție.

HEMOROIZI? FISURI ANALE?
TRATAMENT FĂRĂ OPERAȚIE
Sunt folosite cele mai noi tehnici practicate in Comunitatea Europeană:
- Investigațiile videocomputerizate
- Fototermocoagularea în spectru infraroșu
- Excizia cu unde de radiofrecvență

Colonoscopie și Ecografie Abdominală Gratuite în cadrul tratamentului!

10% reducere din costul tratamentului pentru pensionari

Arad: 0257 213 888
LaurusMedical clinics
www.laurusmedical.ro

www.aradon.ro

Daniel Funeriu FOTO: JA

Vine ministrul Educaţiei

ARAD. Astăzi se anunță o zi plină pentru arădeni, mai ales că va fi prezent în oraș și un ministru. E vorba de ministrul Educației și Cercetării, Daniel Funeriu care își va începe vizita la Colegiul Național „Moise Nicoară", va continua la UAV unde va vizita Complexul M și va inaugura Căminul de 5 stele. Seara va saluta echipa României de baschet ce joacă în campionatul U16. Tot astăzi, în jurul orei 17.00, locuitorii Bujacului au parte de prezența oficialităților locale, care vor preda lucrarea de canalizare de pe strada Petru Maior, iar la Liceul Sportiv va fi lansată „Monografia cartierului Bujac". Forfota orașului va fi cu atât mai mare cu cât se va da și startul „Zilelor Aradului", ce vor ține până în 28 august și vor aduce pentru arădenii din toate cartierele spectacole folclorice, jocuri sportive și multă distracție. **JA-M.A.**

Bujecanii, invitaţi la ziua cartierului lor

ARAD. În cadrul „Zilelor Aradului", deputatul Claudia Boghicevici, alături de senatorul Ovidiu Marian, s-au gândit să le ofere bujecanilor ceva special, sub genericul „Zilele Bujacului". Cu mic cu mare, locuitorii cartierului sunt invitaţi, astăzi, de la ora 17,00, pentru a sărbători cum se cuvine. Evenimentul central va fi lansarea monografiei Bujacului, scrisă - după cum ne-a asigurat deputatul Claudia Boghicevici, de către personalităţi care cunosc istoria acestei zone a Aradului. Având legătură cu acest moment remarcabil, dar nu numai, vor fi alte manifestări: simpozion de istorie a cartierului Bujac; expoziţie foto; înmânarea de diplome fiilor Bujacului; jocuri şi concursuri distractive pentru copii. Nu în ultimul rând, participanţii vor putea urmări şi concertul fanfarei bisericii penticostale.

Claudia Boghicevici FOTO: S.T.

Desigur, de o atenţie specială se va bucura masa câmpenească, organizată în curtea şcolii. „Bujacul şi bujecanii merită un loc aparte în cadrul manifestărilor prilejuite de Zilele Aradului, iar noi, senatorul Ovidiu Marian şi cu mine, am decis să ne implicăm, reuşind să avem alături de noi şi reprezentanţii bisericilor baptistă, ortodoxă şi penticostală. Îi chem pe toţi bujecanii să fie alături de noi, pentru ca împreună să cinstim istoria dar şi prezentul cartierului Bujac", a declarat Claudia Boghicevici.

JA-S.T.

ÎNTRERUPERI DE CURENT

Luni, 22 august 2011. În Municipiul Arad, h 8-12: str. Câmpul Liniştii - Reşapare anvelope uzate. În judeţ, h 8-10: Iratoşu; h 8-15: Luncşoara(p); h 8-16: Almaş(p); h 9-17: Sântana - str. Micşunelelor (p), Oituz (p), M. Viteazu (p),A. Vlaicu (p), 1 Mai (p); h 9-18: Minişu-de-Sus(p); Vărădia Gară, Staţia 110/27 kV Vărădia, Petrom Julița, Juliţa, Stejar, Lupeşti, Pârneşti, Baia.

Moda privită „pur şi simplu"

Ramona Julean şi-a prezentat, la Viventy, creaţiile de modă din noua colecţie.

ARAD. Absolventă a Facultăţii Textile din Iaşi, cu un doctorat la Budapesta, cu un stagiu de bursier la Paris sau descinderi cu ample colecţii de modă la Bucureşti, cu apariţii publicistice, cu prezenţe inedite în industria modei, Ramona Julean şi-a etalat, zilele trecute, la Viventy, noua colecţie numită „Pur şi simplu".

Creaţiile ei tulbură frumos privirea, răscoleşte minţi, prin mesaj; acela că, oriunde am fi, trebuie să fim simpli, în alb/negru, culorile vieţii de acum, dar şi de apoi.

Au lipsit manechinele, pe una o ţinea mereu de mână, restul rochiilor, au fost atârnate, ca nişte uscătele, pe suporturi din fier forjat, aşa ca să epateze...pur şi simplu.

„Mesajul pe care doresc să îl transmit, este acela al simplităţii, al naturalului, căci, după Chanel, simplitatea este cheia adevăratei eleganţe", ne-a declarat artista.

Iar dr. ing. dipl. Monica Fufezan, director Moda S.A, ne-a mărturisit că „avem nevoie de tineri care să spargă tiparele, noi nu am făcut decât să îi oferim spaţiu, spre a se afirma liber, deschis. Căci artista ne-a dat prilejul ca ochii să deschidă lumina întru afirmarea sa plenară".

Ramona Julean şi creaţiile sale FOTO:FAN

> „Avem nevoie de tineri care să spargă tiparele, noi nu am făcut decât să îi oferim spaţiu
> MONICA FUFEZAN

JA-F.R.C.

„Atelier de pictură" în stradă

Între 19-23 august se desfăşoară cea de-a IV-a ediţie a „Atelierului de pictură".

ARAD. De „Zilele Aradului", Fundaţia Takacs, Cenaclul Ion Andreescu şi Fotoclubul Arad va invită să pătrundeţi în lumea fascinantă a artei, la cea de-a patra ediţie a „Atelierului de pictură" ce va fi deschis între 19-23 august în faţa Hotelului Continental. Vineri, 19 august, ora 10, cu ocazia deschiderii „Atelierului", alături de artiştii consacraţi şi amatori, vor fi prezenţi şi micii artişti de la Şcoala de vară Montessori.

„Iubitorii de artă vor putea admira şi chiar achiziţiona lucrările artiştilor arădeni - ne-a declarat Mihai Takacs, iniţiatorul acestui eveniment. De asemenea, vor putea participa la actul creaţional şi vor avea parte de câteva surprize, plăcute, sperăm noi.

Artiştii fotografi vor avea câteva fotomodele îmbrăcate în costume de epocă, cu care doritorii se vor putea fotografia, rămânând cu o amintire plăcută de la acest eveniment.

Vă aşteptam cu drag pe toţi acei care iubesc artă, frumosul şi Aradul".

JA-V.F.

Afişul evenimentului FOTO: FAN

Programe TV Vineri, 19 August

TVR 1

08.00 Vară, fete şi vedete. (Partea I)
09.00 Vară, fete şi vedete. (Partea II)
10.10 Giuvaierul palatului. (s.)
11.20 Zoom. (BBC, 2009)
11.25 Clubul Disney. (r.)
12.20 Invingătorii. (d.)
12.30 Festivalul „George Enescu" 2011
12.35 Contur
12.40 Legendele palatului: negustorul Lim Sang-ok. (s.) (r.)
13.20 Legendele palatului: negustorul Lim Sang-ok. (s.) (r.)
14.00 Telejurnal. Sport
14.45 e-Forum. (r.)
15.35 Dănutz SRL. (I) (r.)
16.35 Dănutz SRL. (II) (r.)
17.30 Festivalul de film Anonimul, 2011
18.00 Telejurnal
18.25 Legendele palatului: negustorul Lim Sang-ok. (s.)
19.05 Legendele palatului: negustorul Lim Sang-ok. (s.)
20.00 Telejurnal. Jurnal economic Meteo
21.10 Secret irezistibil. (dramă, SUA, 2006) Cu: Susan Saradon, Sam Neill, Emily Blunt. Sophie Hartley, un ilustrator de succes, lucrează la un proiect care trebuie predat urgent, dar se teme să nu eşueze. În plus, relaţia ei cu soţul, Craig, este tot mai tensionată.
23.00 Festivalul Internaţional „George Enescu" 2011
23.15 Arizona Rider. (thriller, SUA, 1992) Cu: Charlie Sheen, Linda Fiorentino, Michael Madsen.
01.00 Invingătorii. (d.) (r.)
01.15 Ultima lumină. (thriller, SUA, 1993) Cu: Kiefer Sutherland, Forest Whitaker, Clancy Brown.
03.05 Dragoste de-o vară. (dramă, MB, 2004)

PRO TV

07.00 Ştirile Pro Tv. Ce se întâmplă, doctore? Omul care aduce cartea
10.00 Vacanţă cu peripeţii. (reluare)
12.00 Tânăr şi neliniştit. (r.)
13.00 Ştirile Pro Tv
14.00 O lume uitată în timp. (aventuri, Canada, SUA 1992) Cu: John Rhys-Davies, David Warner, Eric McCormack, Nathania Stanford
16.00 Tânăr şi neliniştit. (s.) Cu zeci de premii, cu actori ce îşi trăiesc viaţa pe platourile de filmare, identificându-se cu personajele, cu căsătorii, divorţuri ca-n filmele care se respectă, cu controverse ce-i uimesc chiar şi pe cei mai mari admiratori, serialul continuă să reprezinte un miracol, un univers care a cuprins şi a cucerit milioane de telespectatori.
17.00 Ştirile Pro Tv. Vremea
17.45 Serviţi, vă rog! (r.)
19.00 Ştirile Pro Tv. Sport
20.30 Sport sângeros. (acţiune, SUA, 1988) Regia: Newt Arnold Cu: Jean-Claude Van Damme, Donald Gibb, Leah Ayres, Norman Burton
22.30 Stare de asediu. (acţiune, SUA, 1998) Regia: Edward Zwick Cu: Denzel Washington, Annette Bening, Bruce Willis
01.00 Sport sângeros. (r.)
03.30 Stare de asediu. (r.)
05.30 Happy Hour. (r.) O oră de veselie cu muzică live, dans, poveşti de viaţă deosebite, interviuri cu cele mai mediatizate vedete ale momentului, informaţii în premieră, dar şi întâmplări impresionante care se vor petrece chiar în studio, sub ochii telespectatorilor, acestea sunt doar câteva dintre ingredientele „Happy Hour".

ANTENA 1

06.00 Observator
10.00 In gura presei. cu Mircea Badea. Mircea Badea realizează o nonconformistă revistă a publicaţiilor sub titlul "În gura presei". Pe parcursul emisiunii el supune atenţiei telespectatorului cele mai interesante ştiri apărute în presa cotidiană, săptămânală şi lunară. Deosebirea dintre programul pe care îl realizează Mircea şi emisiunile pe aceeaşi temă ale altor televiziuni este că el este spontan, firesc şi natural fără a introduce mecanic nişte texte.
11.00 Film artistic. (reluare)
13.00 Observator
14.00 Reality-show: Burlăciţa. (reluare)
16.00 Observator
17.00 Film artistic
18.50 Ediţie specială
19.00 Observator. Sport Meteo
20.30 Film artistic
22.45 Film artistic
00.45 Vaporul iubirii. (r.) Vaporul lubirii îşi poartă concurenţii - şapte fete şi şapte băieţi pe Marea Mediterană, în căutarea dragostei. Pe lângă cele şase vedete deja cunoscute, pe Vaporul iubirii s-au îmbarcat şi opt curajoşi, gata să îşi întâlnească iubirea vieţii lor. Reality-show-ul este compus din două părţi, formate din două croaziere succesive. La finalul fiecărei ediţii din prima parte, prin votul deschis al concurenţilor, o fată şi un băiat părăsesc vasul şi concursul, pentru ca în final să poată fi ales cel mai solid cuplu.
02.15 Film artistic. (r.)
04.15 Film artistic
05.40 101 dalmaţieni. (s.)

HBO

07.45 Epoca de gheaţă 3. Apariţia dinozaurilor. Animaţie, SUA, 2009.
09.15 Apele tac. Dramă, România, 2011.
09.50 O noapte la muzeu 2. Comedie, SUA, 2009. Cu: Ben Stiller, Amy Adams, Owen Wilson, Hank Azaria
11.35 O femeie face carieră. Comedie, SUA, 1988. Cu: Melanie Griffith, Harrison Ford, Sigourney Weaver, Alec Baldwin
13.30 Sugar. Dramă, SUA, 2008. Cu: Algenis Pérez Soto, Alina Vargas, Andre Holland, Ann Whitney, Ellary Porterfield
15.25 Iar tu?! Comedie, SUA, 2010. Cu: Kristen Bell, Sigourney Weaver, Jamie Lee Curtis, Odette Yustman, Betty White
17.10 Papesa Ioana. Dramă, Germania, 2009. Cu: Johanna Wokalek, David Wenham, John Goodman, Iain Glen
19.30 Filme şi vedete
20.00 Soţia călătorului în timp. Romantic, SUA, 2009. Cu: Rachel McAdams, Eric Bana, Arliss Howard, Rort Livingston, Stephen Tobolowsky
21.45 Apele tac. Dramă, România, 2011. Regia: Anca Miruna Lăzărescu
22.15 True Blood III. Ep. 1 - Sânge rău Dramă, SUA, 2010.
23.10 True Blood III. Ep. 2 - Legături de familie Dramă, SUA, 2010.
00.10 Inimă nebună. Dramă, SUA, 2009. Cu: Jeff Bridges, Maggie Gyllenhaal, Robert Duvall, Ryan Bingham, James Keane
02.00 Oxigen. Scurtmetraj, România, 2010. Regia: Adina Pintilie.
02.45 Verso. Thriller, Elveţia, 2009. Cu: Laurent Lucas, Carlos Leal, Chloé Coulloud, Nicole Max

CULTURAL

07.00 Jurnalul cultural **07.30** Minorităţi **08.05** Netropolis **08.30** Tabăra de idei **09.30** Destin în exil **10.00** Profil **11.00** Aventura antibioticelor **12.00** Jurnalul cultural **12.30** Spectacool **13.00** Concertele TVRC **14.00** Polemicile TVRC **15.00** Jurnalul cultural **15.15** Best of TVRC **15.45** Capodopere din Galeria de Artă **15.55** Festivalul „George Enescu" **16.15** Global 3000 **16.45** Minorităţi **17.15** Tabăra de idei **18.15** Leonardo la Vinci **19.15** Convinge-mă! **19.45** Concertele TVRC **20.55** Capodopere din Galeria de Artă **21.00** Jurnalul cultural **21.30** Festivalul „George Enescu"

AXN

07.00 Cabinet de avocatură **08.00** Pericol iminent **09.00** Viitorul începe azi **10.00** Doctor Who Aventuri, Marea Britanie, 2006. Cu: David Tennant **11.00** Viaţă neaşteptată **12.00** Pericol iminent Cu: Richard Burgi, Garett Maggart **13.00** Cabinet de avocatură **14.00** Doctor Who **15.00** Viitorul începe azi **16.00** Viaţă neaşteptată **17.00** Pericol iminent **18.00** Stagiarii **18.30** Stagiarii **19.00** Doctor Who **20.00** Viaţă neaşteptată **21.00** Echipa specială **22.00** Operaţiunea de salvare **23.00** Stagiarii **23.30** Stagiarii VIII. 6 **00.00** Stagiarii VIII. 7

B1

06.00 Teleshopping **06.30** Ştirile B1TV **07.00** Ştirile B1TV **08.00** Ştirile B1TV **08.30** B1, viaţa e frumoasă! **09.00** Ştirile B1TV **09.30** B1, viaţa e frumoasă! **10.00** Ştirile B1TV **10.30** B1, viaţa e frumoasă! **11.00** Ştirile B1TV **11.30** B1, viaţa e frumoasă! **12.00** Ştirile B1TV **13.30** Teleshopping **14.00** Ediţie de prânz (cu Carla Giaca si Silviu Sergiu) **15.00** Ştirile B1TV **16.00** Ştirile B1TV **17.00** Ştirile B1TV **18.00** Actuall B1 **20.00** Ştirile B1TV **00.00** Actuall B1 (r.) **01.40** Ştirile B1TV (r.) **02.40** Ştirile B1TV (r.)

PRIMA TV

07.00 10.5 pe scara Richter **09.00** Teleshopping **09.30** Intalnirea inimilor - telenovela, India 2007 **10.30** Uite cine gateste **11.30** Pitici si tatici - serial, Romania 2003 **12.00** Flavours, 3 bucatari **12.30** Teleshopping **13.00** Sport, dieta si o vedeta **13.30** Teleshopping **14.00** Intalnirea inimilor - telenovela, India 2007 **15.00** Cireasa de pe tort **16.00** Jack si vrejul de fasole – aventura SUA 2001 **18.00** Focus 18 **19.00** Focus Sport **19.30** Cireasa de pe tort **20.30** Amnezie cu surprize – comedie, SUA 1987 **22.30** Spirit de echipa – drama, SUA 2006 **00.30** Focus (r.) **01.30** Uite cine gateste (r.)

PROCINEMA

07.15 Chowder **09.15** Zoom in 10 **09.30** Echipa de urgenţă **10.45** Teleshopping **11.00** Tabăra Lazlo **13.00** În mintea lui Jimmy **14.00** Happy Hour **15.15** Lumea Pro Cinema **15.45** Acasă în bucătărie **16.45** La Bloc **18.00** Seinfeld **19.00** La Bloc **20.00** Calculatorul mărturiseşte Cu: Mircea Diaconu, Dan Condurache, Octavian Cotescu, Tania Filip, Alexandru Repan **22.00** Rod, regele cascadorilor Cu: Andy Samberg, Jorma Taccone, Bill Hader **00.00** Neveste perfecte Cu: Nicole Kidman, Mathew Broderick, Bette Midler, Glenn Close **01.45** Rod, regele cascadorilor

ANTENA 2

05.45 Trăieste sănătos (r.) **08.15** Dincolo de aparente (r.) **10.00** Saturday Night Live! (r.) **11.00** Răi da' buni (r.) **13.00** Teleshopping **13.45** Agentul VIP (r.) **15.30** Trăieste sănătos **17.00** Celebri sau nu la Mihaela Tatu **18.30** Oops! **19.30** Răi da' buni (emisiune realizată de Mihai Morar) **21.00** Agentul VIP (emisiune realizată de Cristian Brancu) **23.00** Saturday Night Live invitat. Jane Lynch/ Bruno Mars (SUA 2010) **00.00** Odraslele Hollywood-ului (documentar, SUA) **00.30** Incredibil dar adevărat! (SUA 2005)

ACASĂ

05.30 Inimă sălbatică **06.30** Impostoarea **08.15** Cealaltă faţă a Analiei **09.45** Dona Barbara **11.15** Dona Barbara **12.45** Iubire cu chip rebel **13.45** Teleshopping **14.30** Clase 406 **15.30** Impostoarea **16.30** Poveştiri adevărate - emisiune cu poveşti reale despre viaţă, prezentată de Ioana Maria Moldovan si Dan Cruceru **17.30** Inimă sălbatică **18.30** Lacrimi de iubire **19.30** Moştenitorii **20.30** Kassandra **22.00** Aurora (s.) **00.00** Clase 406 (s.) **01.00** Poveştiri adevărate (r.) **02.00** Lacrimi de iubire (r.) (s.) **03.00** Doamne de poveste (r.) **04.00** Acasă în bucătărie **04.45** Poveştiri adevărate (r.)

CINEMAX

07.00 Întâlnire cu un necunoscut **08.20** Ameţeala **10.30** Hellboy 2. Armata de aur **12.25** Erou de Bollywood **13.45** Omul de nisip **15.25** Prinţul lacrimilor **17.25** Val de căldură **19.05** Spânzuraţi-i! Western, SUA, 1968. Cu: Clint Eastwood, Inger Stevens, Ed Begley, Pat Hingle, Ben Johnson **21.00** Hellboy 2. Armata de aur Acţiune, SUA, 2008. Regia: Guillermo Del Toro. Cu: Ron Perlman, Selma Blair, Doug Jones, Jeffrey Tambor, John Hurt **23.00** Taurul furios **01.10** Caraciucul **02.35** Departe de casă **04.30** Împotriva curentului

DIVA

08.10 Amy. Serial de mare succes inspirat din viaţa mamei actriţei Amy Brenneman, care a lucrat în domeniul asistenţei sociale. Amy interpretează rolul unei avocate rămasă singură, cu un copil. **09.10** Crimele din Midsomer - Dansul cu moartea **11.10** Amy (ultimul din sezonul 3) **12.10** Soţii de militari **13.10** Soţia perfectă **14.10** Ţinutul vinului **16.00** Crimele din Midsomer - Moarta se întoarce **18.00** Soţia perfectă **19.00** Soţii de militari **20.00** În mintea Ericăi **21.00** În pânza minciunilor **22.50** Plăcerea de a ucide

ANTENA 3

06.00 Ştirile de dimineaţă **10.00** Previziunile zilei **11.00** Se întâmplă în România **12.00** Ştiri **13.00** Se întâmplă în România cu Maria Coman **14.00** Ştiri **15.00** Esenţial cu Alina Petrescu **17.00** 100 de minute cu Alessandra Stoicescu **20.00** Ştirea zilei cu Gabriela Vrânceanu Firea. Ştirea zilei este un talk-show de actualităţi, în care este dezbătut cel mai important subiect al zilei sau cea mai semnificativă a momentului, din domeniile: politic, social, economic, diplomatic. **21.00** Subiectiv cu Răzvan Dumitrescu **22.00** Vorbe grele cu Victor Ciutacu **23.00** Ştiri **00.00** Ştiri

M1

06.56 Dimineaţa **10.00** Vară de Balaton **12.05** Un doctor în familie (s.) **13.01** Ştiri **13.30** Expres Carpatin **14.25** Magazine regionale **15.20** Emisiune de circulaţie rutieră **15.35** Portretul unei foto-artiste **16.05** Ştiri **16.50** Campionat mondial de caiac-canoe **19.15** Vară de Balaton **19.35** Elodie Bradford (s.) **20.30** Ştiri **21.10** Concert Szorenyi Levente **22.50** 24 (s.) **23.50** Ştiri **24.20** Dimineaţa (rel.)

REDACŢIA NU ŞI ASUMĂ RESPONSABILITATEA PENTRU EVENTUALELE SCHIMBĂRI

DISCOVERY

10.00 Smash Lab **11.00** Meserii murdare **12.00** O pradă mortală **13.00** Vânătorii de mituri **14.00** Mega constructori **15.00** Cum se fabrică diverse lucruri? **16.00** Tehnici esenţiale de supravieţuire **17.00** Meserii murdare **18.00** O pradă mortală **19.00** Cum se fabrică diverse lucruri? Această serie ne arată cum se fabrică cele mai obişnuite şi mai prozaice lucruri. **20.00** Tehnici esenţiale de supravieţuire **21.00** Top Gear **22.00** Fenomene stranii **00.00** Martor paranormal **01.00** Top Gear. Top Gear e una dintre cele mai urmărite emisiuni...

COMENTARIU

Simion Todoca

Obstetrician versus mamoş

Când s-o întâmplat ca Măria lu Flişcurilă să rămâie grea şi i-o zâs lu Gheorghe dă aiest iveniment, tare s-o-ncordat Gheorghe, dă zâceai că iel îi ăl mai mare cocoş dân ţară, chiar şi decât cocoşu lu Udroaie. O socotit el în minte cât face nouă luni, înmulţât cu triizăci dă zâle şi i-o dat 270. O adăugat patru, că unele luni au 31 dă zile şi o socotit că 274 dă zile, sară dă sară, dă beutură la tăt birtu, ca pă urmă, la apropont, tăt satu să fie prezent la spital, să salute venirea pă lume a lu Flişcurilă junior. Bistoş că tăt satu s-o bucurat dă iniţiativa lui şi s-o comportat ezact cum s-o cuvenit, adică în zâua a 274-a tăt bărbaţîi şi jumătate dân muieri (că alelalte nu beu) s-or înfăţişat în faţa spitalului. Tăt or stat şi-or aşteptat până li s-or lungit urechile, da Flişcurilă nu ieşea să le dea vestea cea bună. La un târzîu, Căcăcilă a lu Pişpindrel tare s-o nărăvat şi o dat buzna înontru, să vadă ce să petrece. L-o găsât pă Flişcurilă, care i-o zâs că îi bai, că Măria nu are voie să nască până nu vine mamoşu. „Şi, când vine?", îl întrebă, nervos, Căcăcilă. „Păstă o lună, că amu îi în concediu". Partidul lui Dan Diaconescu nu a fost înregistrat nici de această dată la Tribunal, decizia fiind amânată până în septembrie. PNŢCD este ţinut în continuare în suspans, justiţia tărăgănând limpezirea situaţiei. Alte două sau trei partide, forumuri sau mişcări aşteaptă să îşi depună actele. La momentul oportun, unul sau două dintre ele se vor naşte, însă nu oricum, ci direct în Parlament, pentru că mamoşul va tăia buricul (buricele) doar după ce bulversările din actualele partide parlamentare vor atinge apogeul, iar parlamentarii se vor pripăşi care pe unde. Adică, unde le va spune mamoşul, pentru că el, nu obstetricianul, decide cine şi când se naşte.

> Mamoşul are mână liberă, taie buricul sau gâtul

simion.todoca@informmedia.ro

Anchetă pentru banii de navetă

Ofiţeri din cadrul IPJ au demarat o anchetă în cazul banilor dispăruţi de la Grupul Şcolar din Beliu.

Banii vor ajunge în cele din urmă la elevi FOTO:FAN

BELIU. Aşa cum era de aşteptat poliţia s-a sesizat, în urma articolului apărut ieri în Jurnal Arădean, privind cazul banilor dispăruţi de la Grupul Şcolar din Beliu. Ieri dimineaţă, poliţişti de la serviciul de investigarea fraudelor din cadrul IPJ Arad s-au deplasat la Grupul Şcolar pentru a începe cercetările. „Având în vedere situaţia creată, ofiţeri din cadrul Serviciului de Investigare a Fraudelor au demarat o anchetă privind persoana implicată, secretara şcolii, şi au început cercetările sub aspectul săvârşirii infracţiunii de delapidare" - a declarat Ovidiu Liber, din cadrul IPJ Arad.

IŞJ a luat declaraţii

Inspectoratul Şcolar Judeţean şi-a început propria anchetă atât la centrul bugetar din Ineu, Grup Şcolar „Mihai Viteazu", cât şi la şcoala din Beliu. „Au fost luate declaraţii de la toate părţile implicate şi am primit confirmarea de la centrul bugetar că cea care a luat banii, la finele lunii iunie, e secretara şcolii din Beliu, a punctat Mirela Aldescu, şeful Inspectoratului Şcolar.

JA-M.A.

NU SCUZĂ FAPTA

Chiar dacă prejudiciul va fi recuperat, fapta rămâne iar persoana care a săvârşit-o va suporta consecinţele.

PSD acuză minciuna statistică

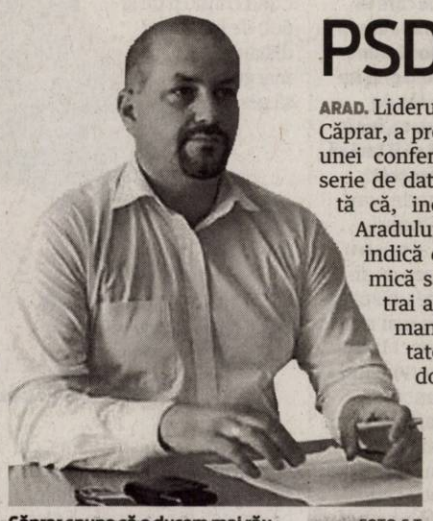

Căprar spune că o ducem mai rău FOTO:S.T.

ARAD. Liderul PSD Arad, Dorel Căprar, a prezentat, în cadrul unei conferinţe de presă, o serie de date, din care rezultă că, inclusiv la nivelul Aradului, statisticile care indică o creştere economică sau a nivelului de trai al cetăţenilor sunt manipulatorii, realitatea fiind exact pe dos. De exemplu, spune Căprar, scăderea şomajului este ireală: în luna mai 2008 în judeţul Arad lucrau 132.000 de persoane, pentru ca, prin scăderi succesive, în iunie 2011 să se ajungă la 113.200 de arădeni. „Aceeaşi dinamică nefericită o putem vedea dacă ne uităm la numărul firmelor care s-au desfiinţat: 8030 în anul 2010. Asta, în condiţiile în care în perioada 2000 - 2009 numărul firmelor desfiinţate a fost sub 3.000 pe an...Aceste cifre arată clar faptul că mediul economic arădean a rămas neprielnic investiţiilor private" - a precizat liderul PSD Arad.

Referitor la pensii, Căprar spune: „Creşterea mediei pensiilor se datorează faptului că mulţi dintre arădenii care au ieşit la pensie înainte de 1990 şi imediat după aceea au ieşit pe cale naturală din sistem, iar cei care s-au pensionat între timp au venit cu pensii puţin mai mari". Una peste alta, spune liderul social democraţilor arădeni, la ora actuală 43.000 de arădeni primesc ajutoare în alimente de la UE, deşi condiţiile de acordare s-au înăsprit.

„Sperăm ca de data aceasta ajutoarele din partea UE să nu mai fie livrate în pungi inscripţionate PDL" - a mai declarat Căprar.

JA-S.T.

UNIVERSITATEA „AUREL VLAICU" DIN ARAD

310130, Arad, B-dul Revoluţiei nr. 77, P.O. BOX 2/158 AR, http://www.uav.ro; operator de date cu caracter opersonal 2929

ADMITERE 2011

CRITERII DE ADMITERE 2011

1. Admiterea 2011 se face luând în considerare **media de la examenul de bacalaureat** pentru domeniile şi specializările tuturor facultăţilor.
Ocuparea locurilor scoase la concurs se va face în ordinea descrescătoare a mediei de la examenul de bacalaureat şi potrivit opţiunilor candidaţilor.
2. Pentru Facultatea de Educaţie Fizică şi Sport, Domeniul Educaţie Fizică şi Sport, Specializarea Educaţie Fizică şi Sportivă, precum şi pentru Facultatea de Design candidaţii vor susţine şi probe de aptitudini.

PERIOADA DE ÎNSCRIERE ŞI AFIŞAREA REZULTATELOR

a. Sesiunea I: înscrierea 11 – 30 iulie;
- afişarea rezultatelor 30 iulie.
b. Sesiunea II: înscrierea 1- 18 septembrie;
- afişarea rezultatelor 18 septembrie.

Înscrierile se desfăşoară şi sâmbăta şi duminica.

INFORMAŢII SUPLIMENTARE SE OBŢIN LA DECANATELE FACULTĂŢILOR www.uav.ro

ACTE NECESARE LA ÎNSCRIERE:

1. Cerere tip (se primeşte la înscriere);
2. Diplomă de bacalaureat (în original) sau diplomă echivalentă cu aceasta. În cazul în care un candidat se inscrie pentru concurs şi la o altă universitate (facultate), în locul diplomei de bacalaureat sau adeverinţei va anexa copia legalizată, precum şi copia legitimaţiei de înscriere la concurs la prima universitate (facultate), care se autentifică după original de către comisia de admitere;
3. Certificat de naştere (copie legalizată);
4. Certificat de căsătorie (copie legalizată);
5. Adeverinţă medicală tip M.S. 18.1.1.;
6. Două fotografii color tip buletin;
7. Dosar plic.

STUDII UNIVERSITARE DE LICENŢĂ

Facultatea	Domeniul de licenţă	Programul de studii/Specializare	Nr. loc
INGINERIE C. Univ. M Tel. 0257250389	Inginerie industrială	Tehnologia construcţiilor de maşini	80
		Ingineria sudării	80
		Tehnologia şi designul produselor textile	80
		Tehnologia tricotajelor şi confecţiilor	80
	Inginerie mecanică	Vehicule pentru transport feroviar	100
	Ing. autovehiculelor	Autovehicule rutiere	100
	Ingineria sistemelor	Automatică şi informatică aplicată	100
	Ing. şi management	Inginerie economică industrială	80
INGINERIE ALIMENTARĂ, TURISM ŞI PROTECŢIA MEDIULUI (F.I.A.T.P.M.) C. Univ. M Tel. 0257219331	Ing. produselor alimentare	Ingineria produselor alimentare	80
		Controlul şi expertiza produselor alim.	80
	Inginerie chimică	Tehnologie chimică textilă	80
	Biotehnologii	Biotehnologii pentru industria alim.	80
	Inginerie şi management	Inginerie şi management în alimentaţie publică şi agroturism	80
	Ingineria mediului	Ingineria sist. biotehnice şi ecologice	80
ŞTIINŢE UMANISTE ŞI SOCIALE C. Univ. M Tel. 0257219336	Limbă şi literatură	Limba şi lit. română – Limba şi lit. engleză	130
	Ştiinţe administrative	Administraţie publică	130
		Poliţie comunitară	100
	Şt. ale comunicării	Jurnalism	75
	Istorie	Istorie	130
	Teologie	Teologie penticostală didactică	130
TEOLOGIE Str. Academia Teologică, Nr. 9 0257285855	Teologie	Teologie ortodoxă pastorală	130
		Teologie ortodoxă didactică	75
		Teologie ortodoxă asistenţă socială	75
ŞTIINŢE ECONOMICE B-dul Revoluţiei, Nr. 77 Tel. 0257280679	Finanţe	Finanţe şi bănci (zi/id)	250/200
	Contabilitate	Contabilitate şi informatică de gestiune (zi/id)	250/200
	Administrarea afacerilor	Ec. comerţului, turismului şi serviciilor (zi/id)	250/200
		Administrarea afacerilor	80
	Management	Management	130
	Marketing	Marketing	100
	Cib. st. şi inf. ec.	Informatică economică	100
ŞT. ALE EDUCAŢIEI, PSIHOLOGIE ŞI AS. SOCIALĂ C. Univ. M Tel. 0257219555	Ştiinţe ale educaţiei	Psihopedagogie specială	75
		Ped. învăţământului primar şi preşcolar	130
	Asistenţă socială	Asistenţă socială	130
	Psihologie	Psihologie	100
ŞT. EXACTE C. Univ. M Tel. 0257219000	Informatică	Informatică (zi/id)	125/150
	Matematică	Matematică informatică	100
ED. FIZ. ŞI SPORT C. Univ. M Tel. 0257219336	Educaţie fizică şi sport	Educaţie fizică şi sportivă	150
DESIGN C. Zimandului, nr. 8 Tel. 0257231020	Arte plastice, decorative şi design	Design	100
		Modă-design vestimentar	60

STUDII UNIVERSITARE DE MASTERAT

FACULTATEA	PROGRAMUL DE STUDII/SPECIALIZARE	LOC.
TEOLOGIE	Teologie sistematică	55
	Teologie practică	55
	Studii teologico-lingvistice	95
	Studii teologico-istorice	55
ŞTIINŢE ECONOMICE	Finanţare şi management în administraţia publică	225
	Buget public, pieţe financiare şi bănci	125
	Finanţare şi management în instituţiile mass media	125
	Finanţare şi management în instituţiile de asistenţă socială	100
	Finanţare şi management în şcoala românească	225
	Finanţare şi management de proiect	100
	Finanţare şi management în instituţiile de siguranţă publică	100
	Finanţare şi management în agro-bussines	225
	Sisteme informatice de gestiune	95
	Administrarea financiar-contabilă a întreprinderii	125
	Contabilitate şi audit financiar	125
	Contabilitate şi expertiză contabilă	125
	Contabilitate şi fiscalitate	125
	Administrarea afacerilor în comerţ, şi turism	150
	Comerţ şi servicii în turism	150
	Strategii şi politici de management	150
INGINERIE	Sisteme avansate de modernizare a vehiculelor feroviare	65
	Controlul şi expertiza produselor textile	65
	Productica sistemelor industriale	65
	Automatizări şi sisteme inteligente	65
F.I.A.T.P.M.	Managementul calităţii produselor alimentare	65
	Ingineria alimentară şi mediul înconjurător	65
	Biotehnologii aplicate	65
	Evaluarea şi controlul calităţii mediului	65
ŞT. EDUCAŢIEI	Pedagogie interactivă şi conducerea şcolii româneşti	300
	Politici şi strategii ale formării competenţelor pentru cariera didactică	50
	Servicii de asistenţă socială şi medicina muncii	60
ŞT. UMANISTE ŞI SOCIALE	Limbă şi literatură. Tendinţe actuale	70
	Interculturalitate. Studii lingvistice şi literare (Limba engleză)	70
	Administraţie publică în context european	60
ŞT. EXACTE	Informatică aplicată în ştiinţe, tehnologie şi economie	65

STUDII UNIVERSITARE DE DOCTORAT

NR. CRT.	DOMENIUL	LOC.
1	Filologie	7
2	Teologie	5

(H-833763)

INTERVIU JA. CU NICOLAE IOŢCU, PREŞEDINTELE CONSILIULUI JUDEŢEAN ARAD

Îmi doresc spitale ca „afară”

Despre spitale, cine s-ar trata în unităţile medicale din Arad şi cum arată viitorul medical al judeţului, cu Nicolae Ioţcu.

JURNAL ARĂDEAN: Dacă nu ne omoară drumurile, ne omoară spitalele şi modul cum suntem trataţi în acestea. V-aţi trata în Spitalul Judeţean din Arad?

NICOLAE IOŢCU: Da, am încredere în spitalele arădene, în medicii arădeni. Nu trebuie să avem păreri preconcepute despre actul medical şi despre condiţiile din spitalele arădene. Eu îmi doresc să concurăm cu alte spitale şi să eliminăm ideea că dincolo era mai bine. Chiar îmi doresc spitale ca „afară” şi nu m-aş limita la comparaţia cu clinica din Szeged, ci şi cu clinicile din Occident. Sunt multe de făcut, dar orice drum începe cu primul pas. Eu consider că am făcut mai mulţi „paşi” de când am preluat cele trei spitale - Judeţean, Municipal şi Matern - şi am creat consorţiul medical.

Există, totuşi, o mentalitate la nivelul arădeanului de a face orice pentru a nu da ochii cu medicii de aici în cazul unor probleme mari şi de a ajunge cu orice preţ, de pildă, la spitalul din Szeged.

IOŢCU: Aici trebuie să lucrăm, la mentalitate. Şi nu doar a pacienţilor, ci şi a cadrelor sanitare. Din păcate, în judeţul Arad s-a ajuns să se pună o pecete incorectă pe medici. Actul medical a suferit de pe urma centralismului exagerat, iar principalii beneficiari, pacienţii, au ajuns să fie cei mai defavorizaţi. Respect medicii, respect cu atât mai mult această meserie, dar au existat cazuri în care medici arădeni făceau lobby fie pentru Szeged sau Timişoara, fie pentru sistemul sanitar privat. Nu generalizez, dar a existat şi există acest fenomen. Un lucru e cert: spitalul nu trebuie să fie sursă de pacienţi pentru cabinetele şi spitalele private.

Mai e şi aspectul condiţiilor de spitalizare, net favorabile sistemului privat sau clinicii din Szeged, dacă tot aţi dat exemplu. Aici Consiliul Judeţean a investit şi investeşte pentru a elimina decalajul şi pentru a oferi condiţii cât mai bune pacienţilor. Dar tot atât de adevărat este că spitalele private arădene abordează doar cazurile simple. Dacă se ivesc complicaţii, tot spitalul public le rezolvă.

Ce am făcut noi de când am preluat spitalele? Am început modernizarea. Poate că şi dvs. v-aţi întrebat de ce am început cu partea tehnică. Pentru că am considerat că nu poţi să aranjezi o casă frumos în interior, dacă nu îi pui acoperiş, pentru că va ploua în ea.

Care au fost investiţiile de până acum, de la preluarea spitalelor de către Consiliul Judeţean? Ce urmează să se modernizeze?

IOŢCU: Am dotat, de când am preluat noi spitalul, sălile de operaţie, iar acum lucrăm la infrastructura din ATI. Secţia de ATI, Pediatria se modernizează. Dar toate acestea se vor vedea într-un an, doi, pentru că sunt doar câteva luni de când lucrăm. Toate aceste investiţii vor veni şi vor schimba puţin imaginea noului spital judeţean şi a sistemului medical din Arad.

Au fost investiţii majore în buna funcţionare a clădirilor. Ca să avem bani pentru investiţii în condiţiile medicale a trebuit să reducem cheltuielile. Implicit, să investim în ceea ce înseamnă modernizarea utilităţilor. Suntem primul spital judeţean care are o sursă independentă de energie, prin panourile solare, fapt care a dus la reducerea valorii facturilor la CET cu 80% la apa caldă. Apoi, cum un gospodar face vara sanie şi iarna car, în această vară am asigurat un confort termic prin izolarea clădirii, în termeni tehnici anvelopare. Automat, la iarnă factura de încălzire va fi mai

> Putem să ne rezolvăm problemele la Arad, nu la Bucureşti

„scurtă”. Încă nu ştim cu cât, putem doar estima că va fi o economie undeva la 20%.

Până acum am investit circa 1,5 milioane de euro în spitalele din subordinea Consiliului Judeţean. Dar, de asemenea, trebuie să precizăm că am preluat spitalele cu datorii. Suma totală a datoriilor este de peste 2 milioane de euro şi s-a acumulat din cauza administraţiilor păguboase de până acum.

În condiţiile date, pe care le cunoaştem, nu era mai simplu să faceţi un spital nou? Sunt atât de mult chestiuni greşite în tot acest spital, atât de multe lucruri degradate, încât e aproape imposibil să îl faci să meargă, să-l însănătoşeşti.

IOŢCU: Da, dar de unde bani să faci totul nou? Primul lucru, în cazuri ca al nostru, este să îngrijeşti ceea ce ai. Noul consorţiu este un spital împărţit, în fapt, în mai multe spitale, paviloane. Multe dintre ele sunt revendicate, retrocedate. Nu sunt ale noastre. Şi este foarte greu să găseşti soluţii, în atare condiţii. Clădirea de la Psihiatrie e revendicată şi retrocedată, clădirea de la TBC e revendicată, Maternul nici acum nu ştim al cui e, dar faptul ne opreşte să facem investiţii. Oncologia şi toate celelate clădiri care au fost retrocedate adaugă probleme peste probleme în sistemul sanitar. Trebuie, însă, să mergem înainte. Nu avem ce face.

Dar ce poate să facă mai mult Consiliul Judeţean pentru spitale decât putea înainte Ministerul Sănătăţii? Şi când credeţi că o să-i auzim pe arădeni că se duc la spital liniştiţi, fără frica că o să iasă mai bolnavi decât au intrat?

IOŢCU: Nu doresc nimănui să aibă nevoie de spitale şi de medici, doar dacă se iveşte nevoia. Sunt convins că în curând arădenii vor merge liniştiţi la spital şi cred că pot să meargă de pe acum, din punct de vedere al calităţii actului medical. Nu contest că poate sunt unele deficienţe şi aici, dar cred că apropierea administraţiei locale de actul administrativ din spital îi va face mai responsabili pe cei care activează în mediul sanitar. Când conduci de la 600 de kilometri distanţă, e mai greu să gestionezi un organism imens, cu ramificaţii în fiecare judeţ, cu spitale judeţene, municipale, orăşeneşti şi comunale. Exista principiul că oricâte datorii acumulezi, statul le va plăti, pentru că doar spitalele sunt ale statului. De aici risipa banului public, iar concentrarea interesului medical nu se făcea având pacientul ca prioritate, ci administrarea spitalului.

Chestiunea distanţei e una actuală acum şi la Arad. Oamenii din judeţ se plâng de desfiinţarea unor spitale şi de distanţele lungi pe care trebuie să le străbată pentru a putea beneficia de îngrijiri medicale.

IOŢCU: Decât un tratament superficial la cinci kilometri de casă, mai bine un tratament competent la un spital dotat corespunzător, atât ca bază materială, cât şi ca resursă umană, aflat la 50 sau 100 de kilometri. De ce nu se aplică aceeaşi teorie şi atunci când oamenii preferă Szeged în loc de Arad? În această variantă, factorul „distanţă” nu mai e relevant?

În plus, urgenţele medicale există în judeţ. Sântana are staţie de salvare, există SMURD la Gurahonţ, la Chişineu Criş, în toate locurile există puncte de sprijin ca un pacient, dacă are o problemă, să poată fi repede dus în locul unde poate primi îngrijirile necesare. Şi trebuie să mai avem şi capacitatea de a pune lucrurile să meargă. Am inaugurat de curând centrul de permanenţă de la Şiria şi îl felicit pe primarul de acolo pentru ceea ce a realizat: un centru care cred că e unic în ţară la nivel de mediu rural, cu dotări, cu 11 medici care asigură permanenţa etc. Toate acestea se puteau face şi mai de mult şi se pot face pentru că există o lege care spune cum se organizează aceste centre de permanenţă. Încercăm să facem acum mai multe centre de permamenţă. Pe primul l-am dotat cu o salvare, mai sunt încă trei. Dacă pui pacientul pe primul loc, o să constaţi că acestea sunt lucrurile pe care trebuie să le faci, nu altele. Căci, dacă ai o clădire pe care pui o firmă şi pe care scrii că este spital, nu înseamnă neapărat că e şi spital. Dacă înăuntru nu există aparatură şi nici medici, acela nu este spital.

Nu ne rămâne decât să reparăm drumurile ca să ajungem mai repede la spital.

IOŢCU: Cred că subiectul drumurilor face obiectul unui viitor interviu. Oricum, dacă vorbim de drumuri, faţă de sistemul sanitar, infrastructura rutieră este mult mai dezvoltată.

ADRIANA BARBU DĂNILĂ
adriana.barbu@informmedia.ro

Seculici, de acord cu remanierea Guvernului

ARAD. După ce Elena Udrea şi alţi lideri PDL au declarat că este necesară o remaniere a Guvernului, eurodeputatul Cristian Preda a şi vehiculat câteva nume ale unor lideri din teritoriu care ar trebui promovaţi, printre care şi Gheorghe Falcă. Întrebat cum comentează aceste declaraţii, Gheorghe Seculici, preşedintele PDL Arad, a declarat că „Întotdeauna am spus că o remaniere este benefică pentru orice guvern, atunci când se simte nevoia unui suflu nou, a unor noi competenţe în actul de guvernare sau când, pur şi simplu, intervine uzura la guvernare, mai ales după luarea unor măsuri sociale dure, sub imperiul unei crize economice globale de mari proporţii. Cât priveşte nominalizările, decizia aparţine în întregime premierului, care îşi stabileşte echipa. Cred că eurodeputatul Cristian Preda a pomenit numele lui Gheorghe Falcă şi a lui Sorin Frunzăverde în contextul recunoaşterii activităţii acestora în PDL, a realizărilor lor de primă mână. Cooptarea lor ar fi de bun augur pentru guvernarea României”, a declarat Seculici. **JA-S.T.**

Gheorghe Seculici FOTO: JA

Un absolvent de nota 10 la UAV Arad

Unul din cei trei elevi arădeni care au luat bacul cu nota maximă a optat pentru universitatea de stat arădeană

ARAD. A fost elevă a Liceului Pedagogic „Dimitrie Ţichindeal”, de care este foarte mândră, a luat bacalaureatul anul acesta cu nota maximă şi a optat să-şi continue studiile la Universitatea „Aurel Vlaicu” din Arad. E vorba de Nadina Iosim care a ales să se specializeze în limba română şi engleză la Facultatea de Ştiinţe Umaniste şi Sociale din cadrul UAV, continuând tradiţia familiei; bunica ei fiind un distins profesor de limba română la şcoala din Secusigiu. „Am preferat să rămân în Arad, la universitatea de stat de aici. Sunt profesori bine pregătiţi, condiţii excelente şi consider că se poate învăţa la fel de mult şi de bine ca şi în orice alt centru universitar” a subliniat Nadina. „Suntem onoraţi că Nadina a ales universitatea noastră iar faptul că s-a îndreptat spre limba română nu face decât să respecte o tradiţie din familie. Să nu uităm că orice performanţă are în spate susţinerea din partea celor dragi”, a precizat rectorul UAV, prof. univ. dr. Lizica Mihuţ. Prezent la întâlnirea cu presa, tatăl fetei, Vladimir Iosim, nu putea să declare decât că „sunt mândru şi mă bucur de performanţa Nadinei”.

> Suntem onoraţi să avem ca student al nostru, un absolvent de nota 10
> LIZICA MIHUŢ

Rectorul UAV, Lizica Mihuţ, alături de studenta Nadina şi tatăl ei. FOTO: JA

Secretul performanţei

Pentru Nadina reţeta performanţei e una simplă: trebuie să înveţi. „Părinţii mi-au oferit tot ce se putea ca să am cele mai bune condiţii, m-au încurajat, i-am simţit aproape la fiecare pas, eu doar am învăţat”, a mărturisit proaspăta studentă. Recompensa a venit mai apoi. Faptul că ministrul învăţământului, Daniel Funeriu, i-a premiat în capitală, în cadrul festiv, a fost onorant pentru toţi cei trei arădeni.

„Ne-am bucurat că domnul ministru a ţinut să sublinieze cât e de bucuros că suntem şi elevi din Arad printre premiaţi. Cred că s-a bucurat sincer de performanţa noastră, de faptul că venim din oraşul său”, a povestit Nadina puţin din experienţa sa bucureşteană. **JA-M.A.**

UNDE MERGEM în Arad

CINEMA

DACIA

• „Naşa" (România), orele 14:00, 17:00, 20:00

CINEMA CITY

• **Căpitanul America: Primul răzbunător 3D**, orele 19:10, 21:40
• **Conan 3D,** orele 13:30, 15:50, 18:10, 20:30, 22:50
• **Dacă aş fi...tu?**, orele 13:00, 15:30, 17:50, 20:10, 22:30
• **Green Lantern 3D: Protectorul Universului,** ora 16:50
• **Harry Potter şi Talismanele Morţii: Partea** 2 – 3D, ora 14:00
• Larry Crowne, ora 13:50
• **Marea Mahmureală 2,** ora 21:00
• **Maşini 2** – 3D, orele 13:10, 15:20, 17:30
• **Omu` de la Zoo,** orele 14:20, 16:30, 18:50
• **Planeta maimuţelor: Invazia,** orele 13:10, 15:20, 19:40, 21:50
• **Profa rea, dar buuună**, ora 14:00, 16:00, 18:00, 20:00, 22:00
• **Şefi de coşmar,** orele 14:40, 16:40, 18:40, 20:40, 22:40
• **Şefi de coşmar** – digital, orele 17:40, 19:40, 21:40
• **Super 8,** orele 16:10, 18:30, 20:50

EVENIMENTE

• **„ZILELE ARADULUI".** • **Vineri 19 august:** ora 13.00 - Platoul din faţa Primăriei - Deschiderea oficială şi vernisaj expoziţie foto; ora 13.00 – B-dul Revoluţiei - Deschidere Târgul Estival; ora 18.00 – Cartier Bujac – teren fotbal, str. Independenţei – Spectacol folcloric; ora 19.00 – Cartier Grădiştе – teren rugby, str. Gorunului – Spectacol folcloric; ora 19.00 – Cartier Sânicolau – teren fotbal – Spectacol folcloric. • **Sâmbătă 20 august:** ora 10.00 – Turul Primăriei - vizitare cu ghid orele 10.00, 12.00, 14.00, 16.00; ora 18.00 – Cartier Vlaicu – – Spectacol folcloric; ora 18.00 – Cartier Alfa – Parc Alfa – Spectacol folcloric; ora 19.00 – Cartier Micalaca – Parcul 23 august – Spectacol folcloric, ora 19.00 – Cartier Bujac – teren fotbal str. Independenţei – Spectacol folcloric. • **Duminică 21 august:** ora 10.00 -Parcul Chinologic Subcetate - Expo Zoo; ora 14.00 - Ştrandul Neptun – PRO FM Bagă Marea Bătaie cu Apă.
• **TÂRGUL MEŞTERILOR POPULARI** (20-21 august, pe aleea din faţa Hotelului Parc Moneasa)
• **FESTIVALUL CONCURS AL CÂNTECULUI POPULAR DIN ŢARA ZĂRANDULUI** (duminică, 21 august, ora 14.00, la Teatrul de Vară din Moneasa)
• **„PRAZNICUL DE PITĂ NOUĂ"** (19-21 august, la Pecica)

EXPOZIŢII

• **GALERIILE DE ARTĂ „DELTA":** „Design Atelier". Expoziţia absolvenţilor 2011 (9-17)
• **GALERIA DE ARTĂ „ALFA"** (B-dul Revoluţiei, nr. 90): „Târg de artă, Arad 2011" (9-17)
• **SALA CLIO** (str. Horea, nr. 8): „Salonul de vară 2011", expoziţie a cenaclului „I. Andreescu" (9-17)
• **COMPLEXUL MUZEAL ARAD** (Palatul Cultural, Piaţa G. Enescu 1): Expoziţie de reptile vii, deschisă în cadrul Secţiei Ştiinţele Naturii (orele 9-17)
• **MUZEUL DE ARTĂ ARAD** (str. Gh. Popa 2-4, et. II - Sala Ovidiu Maitec): Expoziţia de fotografie a Fotoclubului „Mihai Dan-Călinescu" Craiova (9-17)
• **MUZEUL DE ARTĂ ARAD** (str. Gh. Popa 2-4, et. II): Expoziţia de etnografie (9-17)
• **GALERIA TAKACS** (str. Lucian Blaga): „Lumină şi culoare" de Flory Takacs (9-17)
• **GALERIA NOVA** Casa Design: Expoziţia de pictură „Profeţii Bibliei" a artistului Dan Merişca (9-17)
• **GALERIILE „TURNUL DE APĂ":** Expoziţia de fotografie „Perpetuum efemer", Rely Tarniceri (9-17)
• **MUZEUL ORĂŞENESC LIPOVA:** Expoziţie de fotografie „Flori de primăvară" (9-17)

„PRAZNIC" LA PECICA

În aceste zile se desfăşoară o nouă ediţie a „Praznicului de pită nouă" de la Pecica. Programul divers, pe gustul tuturor, cuprinde expoziţii, spectacole de muzică şi dans, întreceri sportive, prezentări de modă, paradă hipo şi parada portului popular, concurs de gătit la ceaun dar şi hazliul concurs de prins purcei, de-acum celebru la „Praznicul" pecican, concurs ce este programat duminică, de la ora 17. FOTO FAN

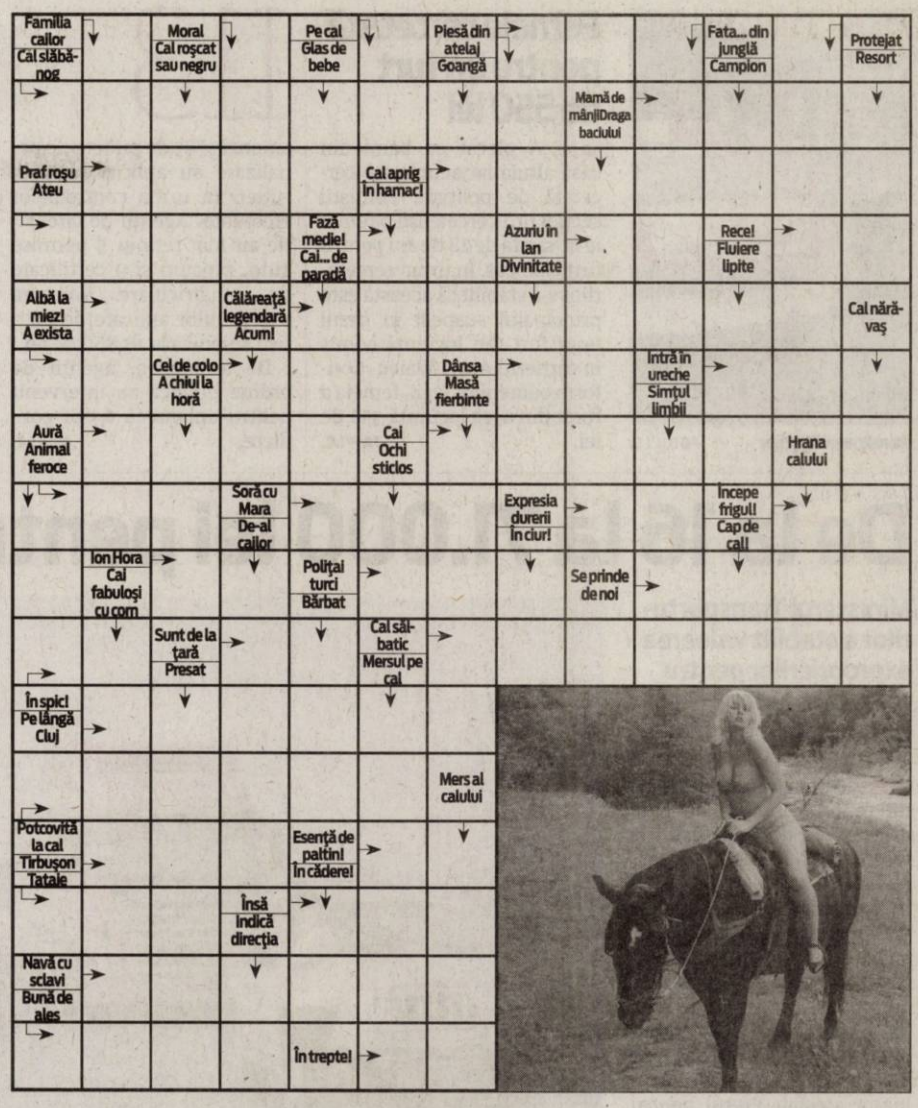

• **GALERIA JELEN:** Expoziţie de pictură Mihai Takacs (9-17)
• **TEATRUL VECHI** (str. Gh. Lazăr): „Experiment sintetic G", expoziţie de pictură a artistului arădean Laurian Popa (9-17)
• **LIBRĂRIILE CĂRTUREŞTI:** Expoziţie de pictură a artistului Dan Merişca (9-17)

ÎNTRECERI

• **PARAŞUTISM,** jun., sen.: Cupa Blue-Sky (19-15 august, orele 9-17, Aeroportul Arad)
• **BOX,** toate categoriile: Etapa din liga europeană Silva Lazăr – Motorul Arad – Galanta Kids, Slovacia (duminică, 21 august, de la ora 16.00, la Arena de box din localitatea Vârfurile)

FILATELIE

• **ÎNTÂLNIRE FILATELICĂ.** Societatea „Aradul" vă invită în fiecare duminică, între orele 9.30 - 12.30, la o întâlnire filatelică ce se desfăşoară la Casa Sindicatelor, et. 2, camera 48.

SOLUŢIA INTEGRAMEI DIN NUMĂRUL PRECEDENT

A – A – U – VII – A – OROLOGII – ULUI – ADIO – NOCTURN – ETIC – VIATA – AC – AH – SEMI – RT – A – ETNIE – IER – RO – OAS – PC – ATELE – FA – PERIODIC – L – RIALI – MINUTE – CEAS – NL – ACTIV – U – DENSE – CV – AE – N – RULATE – TEMA – RV – MA – MII – PENDULE

AZI LA CINEMATOGRAFUL
DACIA

Jennifer se trezeşte prinsă într-o poveste cu mafioţi FOTO: FAN

„NAŞA"

Jennifer este o americancă frumoasă stabilită în România, cu o carieră de profesoară de literatură în Bucureşti. Este căsătorită cu Radu Prodan, un respectat finanţist român, şi împreună au un băiat de 10 ani, extrem de inteligent, David. Într-o bună zi, în timpul unui botez la care participa în calitate de naşă, poliţia năvăleşte în biserică şi îl arestează pe soţul ei. Cu această ocazie, Jennifer află că „respectabila" afacere a lui Radu consta de fapt în spălare de bani pentru un temut mafiot local, Spânu - The Madfather.

AZI LA CINEMATOGRAFUL
ARTA

Un fim în regia lui Seth Gordon FOTO: FAN

„ŞEFI DE COŞMAR"

Pentru Nick (Jason Bateman), Kurt (Jason Sudeikis) şi Dale (Charlie Day) viaţa la muncă a devenit un adevărat coşmar. Cum niciunul dintre ei nu-şi permite să demisioneze, singurul lucru care le-ar putea uşura existenţa ar fi să-şi pună cu botul pe labe şefii abuzivi, interpretaţi de Jennifer Aniston, Colin Farrell şi Kevin Spacey. Într-o zi, cei trei prind curaj după câteva pahare şi apelează la un fost puşcăriaş (Jamie Foxx) cu care cred ei că vor-urzi planul perfect pentru a-i scoate din peisaj pe tirani. Însă, ca de fiecare dată, planurile perfecte nu există decât în teorie, iar suprizele se ţin lanţ.

VĂ INVITĂM LA...

Festivalul cântecului popular

A 42-a ediţie a „Festivalului concurs al tinerilor interpreţi din Ţara Zărandului".

MONEASA. Staţiunea Moneasa va găzdui duminică, 21 august, tradiţionalul concurs al tinerilor interpreţi de muzică populară. Spectacolul va începe la ora 14, la Teatrul de Vară, şi va cuprinde două părţi: evoluţia concurenţilor şi recitalul invitaţilor. În prima parte, sunt aşteptaţi, în concurs, tineri solişti vocali din 13 judeţe care vor prezenta o doină sau baladă (fără acompaniament) şi un cântec de joc împreună cu orchestra de muzică populară „Rapsozii Zărandului", dirijată de cunoscutul taragotist Petrică Paşca. În partea a doua, spectatorii îi vor putea vedea şi asculta pe îndrăgiţii interpreţi arădeni Cornelia Căprariu Roman, Malvina Nagy, Aura Bonchiş şi Voichiţa Suba.

După premierea câştigătorilor din această ediţie, programul va continua cu recitalul invitaţilor: Marius Ciprian Pop, Mariana Deac şi Cornel Borza. Organizatorii festivalului - Consiliul Judeţean Arad, Centrul Cultural Judeţean, „Rapsozii Zărandului", Primăria şi Staţiunea Moneasa - vă promit un regal folcloric de neuitat. Reamintim că Festivalul va fi „acompaniat" şi în acest an de „Târgul meşterilor populari", care se va deschide mâine, 20, august, pe aleea din faţa Hotelului Parc.

JA-V.F.

Se aşteaptă un public numeros şi la această ediţie FOTO: FAN

FILME LA TV

SÂMBĂTĂ

• **Alex Rider – Micul spion** (PRO TV, ora 17.00); • **Lupii mărilor** (PRO CINEMA, ora 20.00); • **Zâzania** (EUFORIA, ora 20.00); • **Julieta, nebuna mea** (ROMANTICA, ora 20.00); • **Când Vestul era sălbatic** (TVR 2, ora 2010); • **Întâlnire în întuneric** ((NAŢIONAL, ora 20.15); • **Lumea e prea mică** (ANTENA 1, ora 20.20); • **Superman revine** (PRO TV, ora 20.30); • **Tărâmul vrăjit I** (PRIMA, ora 20.30); • **Nu-i de nasul meu** (HBO, ora 21.00); • **Vedere de ansamblu** (DIVA UNIVERSAL, ora 21.00); • **Hamlet 2** (CINEMAX, ora 21.00); • **Indienii din Cleveland** (UNIVERSAL CH., ora 21.00); •

DUMINICĂ

• **Tăntălăul şi gogomanul** (PRO TV, ora 17.00); • **Vlad Ţepeş** (TVR 3, ora 18.00); • **Întâlnirea** (PRO CINEMA, ora 20.00); • **Napoleon şi Josephine I** (ROMANTICA, ora 20.00); • **Iron Man 2** (HBO, ora 20.00); • **Întâlnire misterioasă** (TVR 2, ora 20.15); • **Orfanii** (NAŢIONAL, ora 20.15); • **Casablanca** (ACASĂ, ora 20.30); • **Eraser** (PRO TV, ora 20.30); • **Tărâmul vrăjit II** (PRIMA, ora 20.30); • **Iubire şi furie** (CINEMAX, ora 21.00); • **Eroul** (TVR 1, ora 21.10); • **Prietenie!** (HBO COMEDY, ora 21.15); • **Lista lui Schindler** (KANAL D, ora 22.00); • **Arta războiului 2: Trădarea** (ANTENA 1, ora 22.00);

CĂRŢI NOI ÎN LIBRĂRII

• „SUFLETE PERECHE" DE MARY BALOGH

Bine-cunoscuta autoare Mary Balogh revine prin romanul de faţă la eleganţa şi senzualitatea Regenţei Engleze cu o captivantă poveste de dragoste între două suflete singuratice. Pentru Anne Jewell, Sydnam Butler este un bărbat puternic, marcat însă de urmările unei tragedii. Soarta îi aduce împreună şi, incapabili să reziste pasiunii, cei doi împărtăşesc o după-amiază de dragoste paradisiacă. Numai că scandalul pluteşte în aer, iar mama nemăritată şi veteranul din război se văd dintr-o dată nevoiţi să ia o decizie care le-ar putea schimba vieţile pentru totdeauna...

• „ORELE" DE MICHAEL CUNNINGHAM

Într-o dimineaţă mohorâtă, în Londra anului 1923, „Virginia Woolf se trezeşte dintr-un vis care o va determina să scrie „Doamna Dalloway". În Greenwich Village-ul timpului nostru, Clarissa Vaughan pregăteşte o petrecere pentru ziua de naştere a fostului ei iubit, un poet bolnav de SIDA. Într-un Los Angeles al anului 1949, Laura Brown pregăteşte ziua de naştere a soţului ei şi nu se poate abţine să citească din Woolf. Odată începută povestea lor, cele trei destine se întrepătrund, se reflectă ca într-o oglindă, chiar şi în cel mai mărunt moment al vieţii.

Pe mâna poliţiştilor FOTO: I.C.

Femeie cercetată pentru un furt de 550 lei

ARAD. A plecat cu banii din casa altuia iar acum este cercetată de poliţişti. Poliţiştii secţiei nr.1 cercetează o femeie în vârstă de 28 de ani pentru furt calificat. În urma cercetărilor s-a stabilit că aceasta este principalul suspect în cazul unui furt din locuinţă comis în cartierul Aurel Vlaicu. Conform oamenilor legii, femeia a furat din acea locuinţă 550 de lei. **JA – I.C.**

113

amenzi şi 85 de puncte de penalizare au aplicat poliţiştii rutieri în urma controalelor efectuate. Agenţii de circulaţie au mai reţinut 5 permise auto, precum şi 9 certificate de înmatriculare. Valoarea sancţiunilor aplicate de poliţişti se ridică la 18.860 de lei.

De asemenea, agenţii de ordine publică au intervenit pentru aplanarea a opt conflicte. **JA – I.C.**

Au descins după ţigări netimbrate la Sântana

SÂNTANA. Poliţiştii de la Fraude, împreună cu cei de la Sântana, au descins la două adrese de pe raza oraşului, căutând ţigări netimbrate. Peste 1.000 de pachete de ţigări, timbrate necorespunzător cu timbru de Serbia şi Ucraina, au fost găsite la cele două domicilii. Poliţiştii efectuează cercetări pentru contrabandă şi deţinere în afara antrepozitului fiscal de produse accizabile. **JA – I.C.**

Au confiscat ţigările FOTO: I.C.

Bolizi pe curent expuşi în municipiu

ARAD. Oraşul nostru a fost inclus într-un turneu de promovare a unui model de autoturism sută la sută electric. În data de 21 august, în faţa hotelului Continental, arădenii vor putea admira două maşini Tesla Roadster, care pot să circule cu viteza de 201 kilometri pe oră, fiind limitate. Maşinile circulă cu zero emisii de dioxid de carbon, iar preţul unui astfel de autoturism pleacă de la 84.000 de euro. **JA-A.G.**

De la 16 la 71.000 lei pentru pasaj

Ministerul Transporturilor a stabilit valoarea exproprierilor pentru terenurilor aferente pasajului din Micălaca.

Nu vom mai avea cozi pe centură FOTO: JA

ARAD. Întrebaţi în legătură cu diferenţele enorme de bani dintre cele două parcele de teren, ţinând cont că persoana fizică a dat de cinci ori mai mult pământ decât ICIM, reprezentanţii Transporturilor spun că există nişte calcule care dau valoarea terenurilor cu pricina. „Raportul de evaluare care a stat la baza emiterii hotărârii de Guvern este întocmit de un expert evaluator atestat. Preţul pentru imobilele expropriate (...) a fost stabilit prin determinarea valorii de piaţă a imobilelor la care s-a adăugat aprecierea daunelor, astfel rezultând preţul final", a declarat pentru Jurnal arădean directorul general al Companiei Naţionale de Autostrăzi şi Drumuri Naţionale din România, Daniela Drăghia.

Investiţie obligatorie

În opinia MT (şi a tuturor participanţilor la trafic pe centura Aradului), realizarea pasajului peste calea ferată era obligatorie. „Circulaţia pe calea ferată Arad - Bucureşti impune circa 74 de închideri ale barierei, cu durata medie de închidere a barierelor de circa 170 minute în 24 de ore, fapt ce conduce la înregistrarea zilnică a unor importante pierderi în exploatare, datorită staţionării autovehiculelor la barieră.

Construcţia pasajului va elimina pierderile de timp generate de staţionarea la bariera de la intersecţia la nivel cu calea ferată, scurtând astfel timpul de călătorie şi reducând numărul de accidente, poluarea mediului şi costurile pentru transportul de mărfuri şi călători.

Pentru fluidizarea traficului şi sporirea siguranţei circulaţiei rutiere pe centura de ocolire a Municipiului Arad se impune realizarea unui pasaj superior ce asigură traversarea liniilor de cale ferată Arad - Bucureşti şi desfiinţarea trecerii la nivel existentă", ne-au mai transmis cei de la MT.

JA-A.G.

ŞI LA CET

După cum aţi putut afla din ziarul nostru, pasajul din Micălaca nu este singurul care va trece peste calea ferată. MT a licitat şi pasajul peste liniile ferate din zona CET, de pe centură. Dacă în Micălaca se lucrează deja la pregătirea de şantier, în zona CET lucrul va începe în această toamnă.

Tone de pui congelat, confiscate la Nădlac

Peste două tone de pulpe de pui congelate au fost confiscate la Nădlac de comisarii Gărzii Financiare.

ARAD. Comisarii Gărzii Financiare Arad au cofiscat miercuri seara, pe DN7, în localitatea Nădlac, nu mai puţin de 20.500 de kg de pulpe de pui congelate aduse din Germania. Carnea, care trebuia să ajungă la o firmă „cu probleme" din judeţul Bihor, era încărcată într-un TIR care aştepta să intre în România. Comisarii Gărzii Financiare Arad au spus că firma din Bihor era dată în consemn la frontieră. Pulpele de pui, în valoare de peste 100.000 de lei, au fost confiscate de comisari. „În acest caz am aplicat o amendă în valoarea de 20.000 de lei ", a precizat Marius Băltăreţu, şef divizie Garda Financiară. Carnea congelată va fi scoasă spre valorificare de către DGFP Arad. De asemenea, poliţiştii din cadrul IPJ Arad au oprit în trafic, pe raza municipiului, o autoutilitară frigorifică în care se afla tot carne de pui. Marfa era cumpărată din Ungaria şi avea ca destinaţie Hunedoara. Până în momentul de faţă, oamenii legii au cântărit 2.000 de kg de carne, însă aceasta nu este cifra finală. Autoutilitara frigorifică transporta peste 2 tone de carne de pui, deşi pe actele autovehiculului este admisă o încărcătură de doar 800 de kg. **JA – I.C.**

Ordinară pe 22 august

ARAD. Aleşii locali sunt aşteptaţi în plină sărbătoare să ia parte la şedinţa ordinară CLM, planificată pentru 22 august. Ei sunt chemaţi să voteze pentru conferirea unor titluri, diplome de aur şi distincţii cu prilejul „Zilelor Aradului", dar şi să acorde subvenţii la CET, să ofere terenuri în concesiune, să stabilească soarta celor de la Evidenţa persoanei sau să facă modificări la ştrand. **JA- A.B.D.**

La vot, în sărbătoare FOTO: JA

Noul cod penal, cu pedepsele la jumătate

Noul cod penal, preconizat că va intra în vigoare la 1 octombrie, are pedepsele reduse la jumătate.

Noul cod penal, aplicat de la 1 octombrie în sălile de judecată FOTO: I.C.

ARAD. Pedepse mai blânde. Asta prevede noul cod penal. Dacă cei care au procese penale pe rol nu au hotărâri definitive în momentul intrării în vigoare a noului cod penal, vor beneficia de înjumătăţirea pedepselor. De exemplu, dacă sunt judecaţi pentru grup infracţional organizat, nu vor mai primi 20 de ani de închisoare, pedeapsa maximă după actualul cod penal, ci doar 5 ani, după noul cod penal, dacă sentinţa se pronunţă după 1 octombrie.

Dan Ilarie, procuror şef în cadrul Direcţiei de Investigare a Infracţiunilor de Criminalitate Organizată şi Terorism Arad, explică: „În ultima perioadă, în ultimul deceniu, au fost două proiecte, ca şi cel de acum care este proiect.

> Băieţii veseli vor ieşi mai repede
> DAN ILARIE

Dacă era cel care s-a adoptat în 2004, era dezastru. În ce sens? Toată esenţa legii penale române o dădea peste cap, cu împărţiri între crime şi delicte, de nu mai înţelegeai nimic, ca şi în perioada interbelică".

Legea e lege

Ilarie punctează: „Ce ne interesează pe noi? Dacă intră în vigoare, şi va intra la un moment dat, se preconizează la 1 octombrie 2011, se va aplica legea penală mai favorabilă. Este un principiu care guvernează toate legile penale. Şi o să constatăm că pedepsele prevăzute în noul cod penal sunt mai favorabile, adică mult reduse faţă de cele actuale. De exemplu, pentru grup infracţional organizat pedeapsa era de la 5 la 20, acum e de la 1 la 5 ani. Şi, în momentul în care prinde, în faza de urmărire penală, de judecată şi chiar după ce se condamnă definitiv, va avea pedeapsa redusă la acel maxim, de 5 ani. Se va reduce pedeapsa dacă va primi 10 ani pentru grup infracţional, automat la 5, adică la maximum prevăzut de legea penală nouă care e mai favorabilă. Şi băieţii frumoşi şi veseli vor ieşi. Mult mai repede decât preconizam. Eu, ca magistrat, poliţistul, judecătorul nu avem decât să aplicăm legea. Noi nu creăm dreptul. Eu trebuie să îl aplic. Se vor vedea efectele ulterior, peste nu foarte mult timp."

JA – I.C.

Aglomeraţie până în septembrie

ARAD. Serviciul de Evidenţă a Populaţiei, biroul de eliberări paşapoarte, este în continuare „sub asediul" arădenilor care lucrează în străinătate şi, veniţi în vacanţă, îşi schimbă paşapoartele. Ramona Creţu, purtătorul de cuvânt al Prefecturii, spune că „ne aşteptăm ca aglomeraţia să mai dureze aproximativ o săptămână, până spre sfârşitul lunii august. Din septembrie, cel mai probabil, numărul cererilor de eliberare a paşapoartelor va reveni la normal". De precizat că angajaţii de la Paşapoarte nu au voie să îşi ia concediu în această lună din cauza aglomeraţiei. Doar din luna septembrie bugetarii vor avea dreptul să intre în vacanţă. **JA-A.G.**

Cozi, până în septembrie FOTO: JA

Pantoful galben

Singurul magazin din ţară care dispune de
APARATE SPECIALE PENTRU LĂRGIT
PANTOFI, SANDALE, GHETE , CIZME,
atât pentru femei cât şi pentru bărbaţi.
ÎNCĂLŢĂMINTE DIN PIELE 100%

MADE IN ROMANIA
Executăm încălţăminte, de femei,
la comandă începând de
la mărimea 32-33...40

Vânzări ON-LINE pe www.pantoful-galben.ro
Arad, Bdul Revoluţiei nr. 66 (fostul magazin Vidra)
E-mail pantoful.galben@yahoo.com
Telefon 0729-998-343; 0722-840-789 ADMINISTRATOR.
(H-281322)

POLARIS M HOLDING

COMUNICAT

S.C. Polaris M Holding S.R.L. anunta ca incepand cu data de 1.08.2011 locuitorii municipiului Arad, Institutiile Publice, Agentii economici, Asociatiile de propietari au obligatia de a incheia contracte directe cu operatorul de salubrizare, urmand a fi contactati de personalul angajat al societatii noastre care se deplaseaza in teren.
In acelasi timp, contractele de salubrizare pot fi incheiate si la punctul de lucru al societatii din Piata Plevnei, nr.3 (langa casa cu lacat).
Data de intrare in vigoare a contractului este 1.08.2011, indiferent de data de incheiere a acestuia.

Informatii la tel: 0357/444006.

Conducerea,
S.C. Polaris M Holding S.R.L

(H-284174)

Sport

„Mă bucur pentru rezultatul de la dublu al fiicei mele Diana

Adrian Marcu, antrenor tenis de câmp

18

este ora de începere a meciurilor de astăzi Gloria Arad - FC Timişoara II (pe terenul sintetic Şega) respectiv Naţional Sebiş - Nova Mama Mia Becicherecu Mic, din cadrul etapei întîi a Ligii a 3-a fotbalistice, seria a 5-a. Tot la orele 18, dar sâmbătă, nou promovata CS Vladimirescu va înfrunta (la rândul ei pe propria arenă) formaţia Bihorul Beiuş.

Pumnii strânşi, astăzi, pentru echipa României

ARAD. Selecţionata de baschet U16 a României întâlneşte astăzi Anglia, la ora 18, în Sala Sporturilor „Victoria", în sferturile C.E. - Divizia B. Restul partidelor: ora 13.30: Germania - Ucraina („Victoria"); ora 15,45: Portugalia - Bulgaria („Victoria"), Israel - Luxemburg (UAV); ora 18: Slovenia - Elveţia (UAV); ora 20.15: Lituania - Letonia („Victoria"), Danemarca - Estonia (UAV).

JA–A.H.

Diana Marcu FOTO: A.H.

Diana Marcu, în finală la dublu

ARAD. Alături de Bianca Hâncu, arădeanca Diana Marcu s-a calificat în finala de dublu a trofeului „Năstase" (azi, ora 16,30, contra principalelor favorite Diana Enache şi Andreea Văideanu). În rest, ieri am notat trei eliminări surprinzătoare la simplu, Văideanu (cap serie 2), Radu (4) şi Hristea (5) spunând adio turneului în faţa unor adversare inferioare în ierarhie. JA-A.H.

Şoc! „Poli" II - UTA, în Cupa României

Meciul se va disputa la Timişoara, la 23 august, cel mai probabil pe stadionul „Dan Păltinişanu".

BUCUREŞTI. Ieri, s-au tras la sorţi meciurile din faza a IV-a a Cupei României la fotbal. Ca un făcut, UTA a dat peste echipa a doua a Timişoarei, acesta fiind şi „şocul" acestui tur din cadrul Cupei României la fotbal.

Chiar dacă nu va fi un meci între cele două rivale, suntem siguri de faptul că suporterii „Bătrânei Doamne" vor fi prezenţi în număr cât mai mare la Timişoara. Cel mai probabil, partida se va desfăşura pe stadionul „Dan Păltinişanu", deoarece este una de risc maxim.

„Va fi un meci cu mare încărcătură emoţională, mai ales pentru suporteri. Nu ne gândim decât să câştigăm acest joc important" - ne-a declarat Caludiu Drăgan, unul din „veteranii" UTA-ei.

Fanii pot să se pregătească deja. UTA dă piept cu Juventus şi „Poli" FOTO: L.S.

Poli II, întărită?

„Secundul" UTA-ei, Dan Stupar ştie cât de important e un asemenea meci. „Cu siguranţă, pentru toţi suporterii noştri, trebuie să câştigăm. Un duel între Arad şi Timişoara, cu atât unul între Poli şi UTA, e de mare interes. Asta, chiar dacă întâlnim echipa secundă. Dar, să ştiţi, timişorenii pot trimite de la prima echipă jucători importanţi, aşa că să nu credeţi că meciul va fi unul uşor. Sigur, ne bazăm, la meciul de la Timişoara, pe aportul fanilor noştri minunaţi, care înţeleg exact ceea ce înseamnă un asemenea meci. Cel mai frumos ar fi ca meciul să se dispute pe Dan Păltinişanu" - ne-a declarat Dan Stupar.

„Să fim atenţi"

Vizavi de meciul de mâine, cu Juventus Bucureşti, acelaşi Dan Stupar a spus: „Normal ar fi să pornim cu dreptul în acest campionat. Trebuie să fim atenţi, însă, căci orice adversar care vine la Arad ştie că joacă în faţa unei echipe importante a seriei şi în faţa unor fani patimaşi. Să sperăm că cele trei puncte vor rămâne la Arad".

LEO SFÂRA
leo.sfara@informmedia.ro

UTA – JUVENTUS, PE DIGI 2

Meciul de sâmbătă, care este programat la Arad, pe stadionul „Francisc Neuman", de la ora 11.00, va fi transmis în direct pe Digi Sport 2. Bilete pentru acest meci se pun în vânzare astăzi, între orele 16 şi 20, iar sâmbătă, între orele 8 şi 11.

Campionatul European de Baschet feminin U16
Multumeste

ARAD 11-21 AUGUST 2011 U16 EUROPEAN CHAMPIONSHIP WOMEN DIVISION B ROMANIA 2011

Direcţia Judeteana Pentru Sport şi Tineret ARAD anst autoritatea naţională pentru sport şi tineret

MUNICIPIUL ARAD

ARAD UAV

CONSILIUL JUDETEAN ARAD

PRO PRIETENIA ARAD

WEST TV REGIONAL

real fără egal

ARAD Poliţia Locală

CLUB SPORTIV BASCHET ARAD

JURNAL glasul Aradului info TV KISS COTTA Heineken HP CoRES ELITE BODYGUARD TEAM

Cantina mun. Arad

(H-328444)

Pantilimon, doar la echipa secundă

MANCHESTER. Portarul român Costel Pantilimon a debutat, miercuri seară, pentru formația de rezerve a grupării Manchester City, reușind să nu primească gol în meciul câștigat cu scorul de 3-0 în compania celor de la Oldham Athletic. Site-ul oficial al clubului Manchester City notează că românul a avut parte de un debut liniștit. În minutul 70 al meciului, Pantilimon a reușit să respingă o minge dificilă dintr-o lovitură liberă. Acesta a fost și singurul șut pe spațiul porții pentru Oldham. **SURSA MEDIAFAX**

Costel Pantilimon FOTO: EPA

Jose Mourinho FOTO: EPA

S-a purtat ca un mahalagiu

BARCELONA. Tehnicianul echipei Real Madrid, Jose Mourinho, i-a băgat un deget în ochi antrenorului secund al formației FC Barcelona, Tito Vilanova, miercuri seară, după ce, în minutul 90+3 al Supercupei Spaniei, de la gruparea madrilenă au fost eliminați doi jucători.

Mourinho s-a apropiat de Vilanova prin mulțime și i-a băgat un deget în ochiul drept. Tito Vilanova a reacționat îmbrâncindu-l pe portughez, în timp ce acesta se îndepărta de el. În conferința de presă de la finalul partidei, Mourinho nu a dorit să comenteze acest incident, spunând că nu știe cine este Tito Vilanova. **SURSA MEDIAFAX**

15 „stranieri" pentru România

Selecționerul Pițurcă a dat startul „campaniei de toamnă" pentru calificarea la EURO 2012.

Marica devine principala vedetă a României în lipsa lui Mutu FOTO: EPA

BUCUREȘTI. Selecționerul Victor Pițurcă a decis să trimită convocări de principiu unui număr de 15 jucători legitimați la cluburi din străinătate, pentru meciurile cu Luxemburg și cu Franța, din preliminariile Euro-2012. Jucătorii care au primit, joi, telegrame de convocare sunt: Costel Pantilimon (Manchester City), Cristian Săpunaru (FC Porto), Dorin Goian (Glasgow Rangers), Ștefan Radu (Lazio Roma), Răzvan Raț (Șahtior Donețk), Ovidiu Petre (Modena Calcio), Răzvan Cociș (FC Rostov), Paul Codrea (Siena), Costin Lazăr (PAOK Salonic), Gheorghe Bucur, Dacian Varga (ambii Kuban Krasnodar), Ianis Zicu (ȚSKA Sofia), Bogdan Stancu (Galatasaray), Ionuț Mazilu (Arsenal Kiev), Ciprian Marica (FC Schalke 04).

Cei 15 jucători vor primi, vineri, faxuri de confirmare sau de revocare, în funcție de starea de sănătate și de forma sportivă de moment a acestora.

Jucătorii legitimați la cluburi din țară, convocați pentru aceste două meciuri, vor fi stabiliți în cursul serii zilei de duminică, 28 august, convocarea fiind prevăzută, la Centrul de Fotbal Mogoșoaia, la ora 12.00 a zilei de luni, 29 august. Victor Pițurcă va susține o conferință de presă la ora 12.30, fiind urmat de doi dintre fotbaliștii convocați.

Delegația României va decola spre Luxemburg, de pe aeroportul Henri Coandă, în 31 august, la ora 18.25, urmând să fie cazată la hotelul DoubleTree by Hilton. După meci, echipa națională va pleca din Luxemburg, în data de 3 septembrie, ora 11.00.

Suporterii români vor putea achiziționa bilete în sectoarele special rezervate, la prețurile de 10 și, respectiv, 25 euro, la oricare dintre punctele indicate în comunicatul federației luxemburgheze. În ziua meciului, la stadion vor fi deschise două case speciale pentru fanii României. **SURSA SPORT365.RO**

MECIURILE, PE 2 ȘI 6 SEPTEMBRIE

Meciul Luxemburg - România se va disputa pe stadionul Josy Barthel din Luxemburg, în data de 2 septembrie, de la ora 20.30, iar partida România - Franța va avea loc pe Național Arena, la 6 septembrie, de la ora 21.30.

Brazilia și Portugalia, în finala CM Under 20

BOGOTA. Reprezentativele Braziliei și Portugaliei s-au calificat în finala Campionatului Mondial under 20, învingând în semifinalele competiției naționala Mexicului, respectiv selecționata Franței

Brazilia s-a impus, cu scorul de 2-0, în fața Mexicului, prin golurile înscrise de Henrique '80, '84. Echipa Portugaliei a dispus de Franța, scor 2-0, golurile fiind marcate de Danilo '9 și Nelson Oliveira '40 (penalti). Finala CM-under 20 va avea loc, sâmbătă, la Bogota.

La ediția precedentă a competiției, în 2009, Brazilia a fost învinsă în finală de Ghana. Portugalia a câștigat CM-under 20 în urmă cu 20 de ani. **SURSA MEDIAFAX**

Lucian Bute FOTO: EPA

Îl vrea pe câștigătorul „Super Six"

Bute se va concentra pentru meciul cu Glen Johnson, dar obiectivul său e să-l înfrute pe „cel mai bun".

MONTREAL. Campionul mondial la categoria supermijlocie, versiunea IBF, Lucian Bute, a declarat că se va concentra pentru meciul cu jamaicanul Glen Johnson, dar obiectivul său este o confruntare cu câștigătorul turneului Super Six.

„Mă voi concentra pentru meciul cu Glen Johnson, dar obiectivul meu este, evident, să îl înfrunt pe câștigătorul Super Six (n.r. în finala Super Six se întâlnesc, în octombrie, Andre Ward și Carl Froch). Aș vrea să boxez cu toți pugiliștii din acest turneu pentru a demonstra ceea ce doresc. Sunt pregătit pentru orice", a spus Bute. Glen Johnson a declarat că îl respectă mult pe Bute, pe care îl cunoaște de când i-a fost sparring-partner. „I-am fost sparring-partner și îl cunosc puțin. Se pregătea pentru un meci cu Librado Andrade, iar eu pentru o confruntare cu Chad Dawson. Este un boxer bun. Va fi un meci bun, incitant. Aceasta este confruntarea pe care o merită fanii. Eu sunt cel mai bun boxer de pe lista potențialilor adversari ai lui Bute", a afirmat Johnson, informează eastsideboxing.com. Campionul mondial la categoria supermijlocie, versiunea IBF, Lucian Bute, a anunțat, marți, pe Twitter, că își va pune centura în joc, la 5 noiembrie, în cadrul unei gale în care îl va avea ca adversar pe jamaicanul Glen Johnson, în vârstă de 42 de ani.

Jamaicanul Glen Johnson, 42 de ani, a disputat 68 de partide în carieră, reușind să câștige 51 (35 prin knock-out), pierzând 15 și remizând de două ori. **SURSA SPORT365.RO**

Bogdan Stancu vrea să rămână la „Galata"

ISTANBUL. Atacantul echipei Galatasaray, Bogdan Stancu, despre care presa turcă a scris că a fost împrumutat la Orduspor, a declarat, joi, că dorește să rămână la gruparea din Istanbul.

„Cred că rămân aici, nu vreau să fac un pas înapoi, vreau să rămân la o echipă mare. Anul trecut au fost mai multe probleme, nici jocul nu a mers, nici echipa, au fost probleme în conducere, fel și fel de probleme. De asta și evolutia mea nu a fost pe măsură. Sezonul ăsta mă pregătesc intens și nu îmi doresc să fac un pas înapoi. Eu știu că voi rămâne aici, unde avem un proiect. Eu vreau să rămân aici, sunt conștient unde am ajuns, nu vreau să fac o greșeală să plec", a spus Stancu. „N-am luat în calcul, din niciun punct de vedere, revenirea mea la Steaua, ar fi fost un pas înapoi pentru mine și nu voiam să iau această decizie. Vreau să joc la o echipă mare, cum e Galata", a adăugat Stancu. **SURSA MEDIAFAX**

Fotbal – Liga Campionilor

BUCUREȘTI. Rezultate înregistrate în partidele disputate miercuri, în prima manșă a play-off-ului Ligii Campionilor:

Wisla Cracovia (Polonia) - **Apoel Nicosia** (Cipru) **1-0**

Maccabi Haifa (Israel) - **RC Genk** (Belgia) **2-1**

Dinamo Zagreb (Croația) - **Malmo** (Suedia) **4-1**

Odense (Danemarca) - **Villarreal** (Spania) **1-0**

Bayern München (Germania) - **FC Zürich** (Elveția) **2-0**

Returul este programat la 23/24 august. **SURSA MEDIAFAX**

MOURINHO DISTRUGE

Fotbalistul echipei FC Barcelona, Gerard Pique, l-a criticat pe tehnicianul formației Real Madrid, Jose Mourinho, după Supercupa Spaniei câștigată de catalani, spunând că distruge fotbalul spaniol. FOTO: FAN

Bogdan Stancu nu vrea să se despartă de tricoul „Galatei" FOTO: EPA

„Poli" vrea în prima ligă și în finala Cupei României

TIMIȘOARA. Președintele Consiliului Director al FC Timișoara, Gheorghe Chivorchian, a declarat, într-o conferință de presă, că gruparea sa are obiective îndrăznețe, deși echipa a pierdut un lot întreg de jucători în urma retrogradării în liga secundă.

„Ne dorim revenirea în Liga I și, deși este greu, dar nu imposibil, vrem sa ajungem în finala Cupei. Avem un nucleu de jucători capabili să îndeplinească obiectivele impuse. S-au produs o serie de modificări în lot. Unii au plecat fiindcă li s-au încheiat contractele, cu alții am reziliat angajamentele de comun acord. E posibil ca nu mai mult de doi jucători să mai plece până la începerea campionatului", a spus oficialul clubului timișorean. Acesta este optimist în privința semnării unui nou contract de colaborare cu autoritățile locale, înțelegerea anterioară fiind deja expirată. **SURSA MEDIAFAX**

România are cel mai bun lot pentru Liga

CONSTANȚA. Managerul național al României, Cristian Zgabercea, a declarat că o așteaptă pe Carmen Țurlea (Piacenza) să se prezinte la convocarea la lotul tricolor după 1 septembrie, la Constanța. „O așteptăm pe Carmen la lot după 1 septembrie. Cred că va fi un mare câștig pentru națională, dacă vine „cu sufletul" alături de fete. În acest moment doar Flori Nedelcu se află în cantonamentul din Serbia, în timp ce Iuliana Nucu și Mirela Corjeuțanu au început pregătirea la sala de forță, aici, la Constanța" a declarat managerul național, Cristian Zgabercea.

În acest moment, pe lângă lotul care a participat în Liga Europeană, doar Florentina Nedelcu se află în catonamentul din Serbia. Celelalte două straniere, Iuliana Nucu și Mirela Corjețanu sunt la Constanța, unde efectuează un program de pregătire la sala de forță. **SURSA MEDIAFAX**

Biblia filmelor Avatar

DEZVĂLUIRI. Într-un interviu acordat MTV cu ocazia promovării ultimului său film, The Debt, actorul Sam Worthington a dat câteva detalii și despre celebra franciză a lui James Cameron al cărui protagonist a fost, printre care se află și pregătirea unei „biblii" Avatar, o descriere amănunțită a elementelor lumii fantastice create de acesta. Potrivit actorului, James Cameron și-a luat un răgaz pentru a pune pe hârtie un ghid complex și amănunțit al universului Avatar, în încercarea de a-și regăsi inspirația pentru continuările anunțate, o stare de spirit asemănătoare celei avute în timpul filmărilor primei părți a seriei, din 2009. Următorul film Avatar va fi turnat sub apă.

D'ALE ACTORILOR

INARMAT ȘI PERICULOS
Acțiune. Gerard Butler a încheiat recent filmările la Machine Gun Preacher, pelicula de acțiune inspirată din fapte reale a lui Marc Forster (Quantum of Solace, viitorul World War Z). Scoțianul ce a impresionat cu statura sa în 300 schimbă de această decorul antic cu cel al Africii secolului XX și se angajează în luptă cu același aplomb.

DE PE CORABIE, ÎN BALCON
Remake. Avalanșa de remake-uri și reimaginări ale unor piese și povești clasice ce e a cuprins Hollywood-ul va aduce pe marile ecrane și o inedită versiune a binecunoscutei piese shakespeariene, Romeo și Julieta. Vedeta trilogiei originale a Piraților din Caraibe, Keira Knightley, este una din actrițele preferate pentru rol principal, iar viitoarea Albă ca Zăpada din filmul aflat în producție a lui Tarsem Singh, Lily Collins, este contracandidata sa.

VÂNAT DE CIA
Proiect. Brad Pitt se află acum în toiul filmărilor dramei horror World War Z, însă, potrivit Collider, și-a găsit deja proiectul la care va trece odată încheiată producția acestui film. Este vorba despre The Gray Man, ce va fi regizat de James Gray (We Own the Night, The Yards). Pelicula îl va avea pe celebrul actor în vârstă de 47 de ani în rolul unui fost agent CIA, transformat într-unul dintre cei mai buni asasini profesioniști.

ÎL VREA PE TOM CRUISE
Concurență. Hayley Atwell cunoscută din Captain America: The First Avenger, drept iubita în uniformă a supereroului interpretat de Chris Evans. Potrivit The Hollywood Reporter, actrița de 29 de ani ar putea juca alături de Tom Cruise în One Shot, noul thriller de acțiune al starului. Pentru rolul frumoasei avocate cu care protagonistul, fostul militar Jack Reacher face echipă pentru a da de urma unui misterios lunetist pe care îl suspectează de omorârea a cinci persoane, mai concurează Rosamund Pike (Made in Dagenham, An Education) și Alexa Davalos (Clash of the Titans).

BOX OFFICE ROMÂNIA

	FILMUL	SPECTATORI	ÎNCASĂRI (RON)
→	ȘEFI DE COȘMAR (1 SĂPT.)	20.280	367.841,66
↓	MAȘINI 2 (2 SĂPT.)	42.681	774.345,00
→	PLANETA MAIMUȚELOR. INVAZIA (1 SĂPT.)	11.208	192.245,00
↓	CĂPITANUL AMERICA:PRIMUL RĂZBUNĂTOR (2 SĂPT.)	30.523	592.745,24
↓	HARRY POTTER ȘI TALISMANELE MORȚII: PARTEA 2 (5 SĂPT.)	140.897	2.775.121,74
↓	GREEN LANTERN 3D: PROTECTORUL UNIVERSULUI (3 SĂPT.)	29.989	580.663,14
→	PROFĂ REA, DAR BUUUNĂ (6 SĂPT.)	87.390	1.382.289,00
↓	SUPER 8 (3 SĂPT.)	26.668	418.122,58
→	OMU' DE LA ZOO (4 SĂPT.)	45.001	656.833,00
↓	TRANSFORMERS 3 (7 SĂPT.)	163.147	3.364.928,31

CONAN THE BARBARIAN

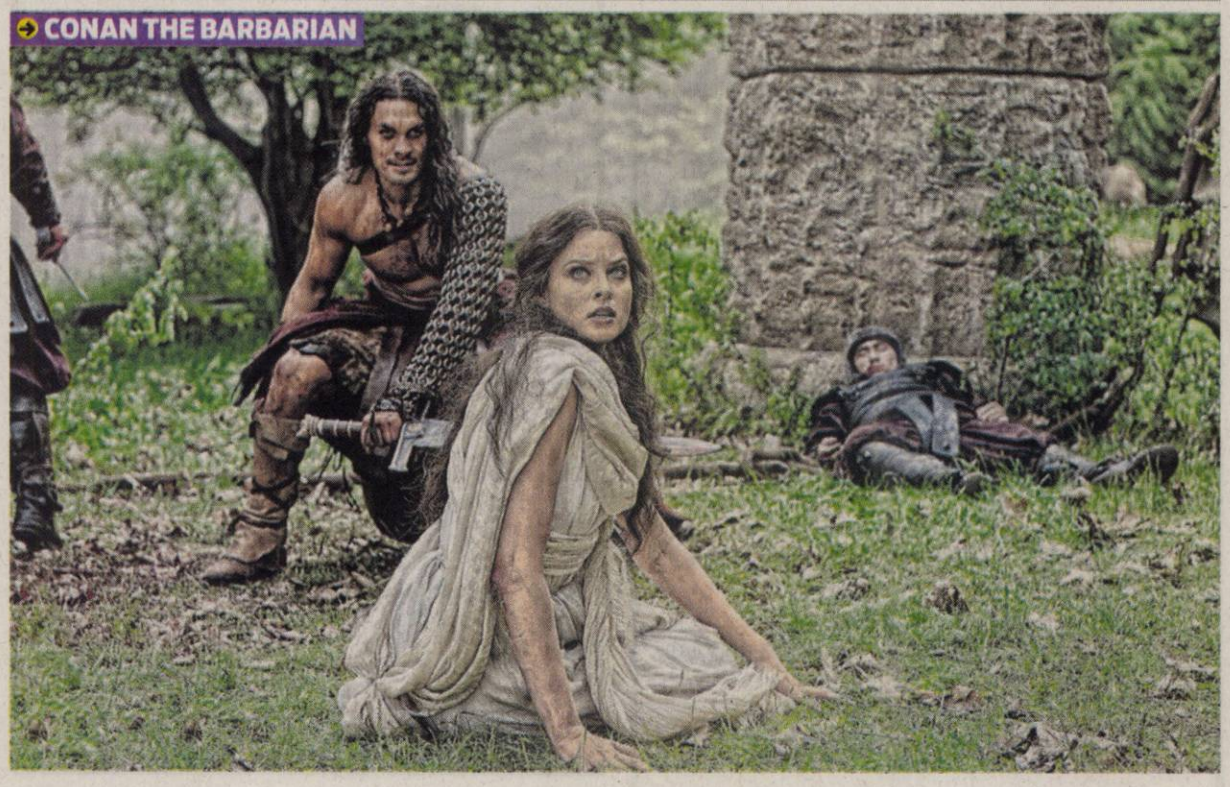

Conan, legendarul luptător

Personajul principal va fi interpretat de Jason Momoa, devenit celebru în serialul Baywatch.

REVINE. Conan, legendarul luptător care timp de opt decade a fascinat întreaga lume, revine pe marile ecrane într-o ecranizare nouă și extrem de spectaculoasă, în format 3D. Martor la asasinarea tatălui său și la distrugerea până în temelii a satului în care a copilărit, Conan este mai hotărât ca niciodată să se răzbune și pornește în căutarea asasinilor.

Crescut în lumea fără scrupule a negeiuților, luptătorul a deprins toate tertipurile necesare pentru a-i înfrunta pe cei mai cumpliți inamici: căpcăuni, monștri terifianți și vrăjitori cu puteri inimaginabile. Războiul sângeros îl duce pe Conan pe căi nebănuite și lupta lui pentru supraviețuire ajunge mai repede decât și-a imaginat la dimensiuni epice. Poporul său din Hyboria este acum în pericol de moarte, iar Conan este singurul care poate face față încleștării cumplite cu forțele malefice care îi amenință.

Un nou Conan

Cel care de această dată îi dă viață spectaculosului Conan, Jason Momoa, este un actor pe jumătate hawaiian, pe jumătate irlandez, care s-a făcut cunoscut atât grație serialului Baywatch, cât și în urma rolurilor sale din North Shore și Stargate: Atlantis. Mulțumiți de actor, producătorii filmului spun că alegerea lui Jason Momoa a fost una foarte inspirată, Danny Lerner declarând despre noul Conan: „Nu-mi pot imagina niciun alt actor cu care să fi lucrat sau pe care să-l fi văzut pe ecran, care să se potrivească atât de bine acestui rol. Jason e un atlet înnăscut, are agresivitatea, energia și forța necesare. Și când citești descrierile lui Robert E. Howard, îți dai seama că Jason este Conan".

Info: Marcus Nispel, cu Jason Momoa, Rachel Nichols, Ron Perlman.Gen film: acțiune, aventuri, fantastic. Durata:112 minute. Premiera in Romania: 19.08.2011

Din culise

PERFORMANȚĂ. Una din cele mai importante zile din perioada filmărilor la „Dacă aș fi... tu" a fost cea în care s-a filmat o scenă în timpul unui meci de baseball la Turner Fields, stadionul echipei Atlanta Braves. Pentru secvență, realizatorii a trebuit să strîngă peste 3500 de fani ai echipei, care s-au oferit voluntari. Aceștia au fost rugați să umple o parte a stadionului și să se comporte ca și cum meciul s-ar fi jucat în realitate. Au venit oameni din Florida, Alabama, Tennessee, Kentucky și South Carolina pentru a face parte din acest eveniment.Miile de suporteri sosiți acolo au avut marea supriză de a asista la revenirea campionului mondial John Smoltz, care s-a retras în 2008.

Dacă aș fi ...tu, o comedie spumoasă

COMEDIE. Este un film care ia povestea clasică a unui schimb de corpuri, o leagă strașnic și o aruncă de pe stâncă, pentru a ne oferi o comedie originală și o perspectivă cu totul proaspătă. Mitch (Reynolds) și Dave (Bateman) au crescut împreună și erau de nedespărțit, dar, de niște ani buni viața i-a dus pe căi separate. În timp ce Dave este un avocat epuizat de muncă, de soție și de cei trei copii, Mitch e celibatar, mai mult fără job, și complet nematurizat, căruia nu i-a plăcut niciodată să-și asume vreo responsabilitate. După ce ies la o băută într-o seară, Mitch și Dave au parte de experiența vieții lor: a doua zi se trezesc că au făcut schimb de... corpuri! Mitch e acum Dave, iar Dave e Mitch. Să tot aibă de ce să se sperie de moarte!

THE CHANGE UP

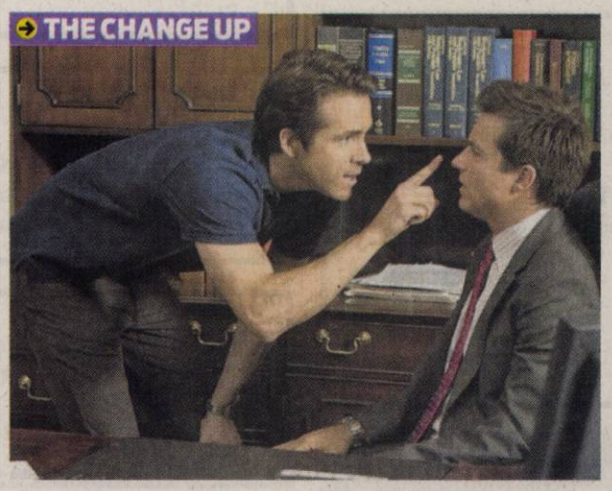

Info: Regia:David Dobkin, Cu: Ryan Reynolds, Jason Bateman.Gen film: acțiune, comedie Durata:112 minute; Premiera in Romania:19.08.2011

ARĂDENII SE DISTREAZĂ: O NOAPTE LA BURLESQUE BOUTIQUE

aradon.ro

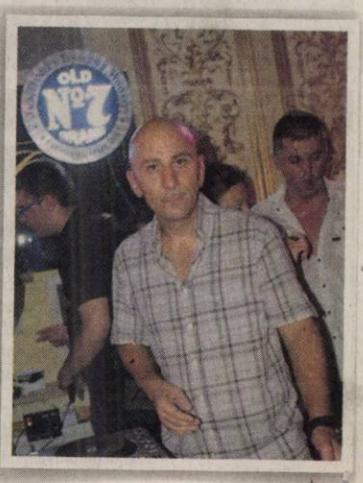

DECESE

Cu mare durere în suflet anunţăm trecerea la cele veşnice a celei care a fost

OLARIU EUDOCHIA,
la vârsta de 83 de ani,
(născută în Cintei).

Slujba de înmormântare va avea loc sâmbătă, 20 august, ora 20.00 (ora României) în biserica ELIM, din Phoenix, Arizona.

Soţul Olariu Pavel, copiii şi nepoţii

Cu durere în suflet, anunţăm încetarea din viaţă a celei care a fost soacră şi bunică

RUDA MARIA.

Înmormântarea va avea loc astăzi, 19 august 2011, ora 16.00, la Cimitirul Pomenirea.

Familiile îndoliate Cealera, Miron şi Asan

Un suflet minunat, o inimă plină de dragoste şi bunătate, a părăsit această lume în care viaţa a trăit-o aşa cum şi-a dorit şi s-a bucurat de orice clipă ca şi când ar fi fost ultima. Un tată plin de dragoste, un soţ bun, a fost

KLEP FELIX-ANTON.

Vei rămâne în inima noastră toată viaţa. Ne despărţim de

FELIX,

astăzi, 19 august 2011, la ora 12:00, la Cimitirul din Aradul-Nou Mureşel, str. Milan Tabacovici.

Copiii Antonia, Alex, soţia Laura-Daniela, mama Elena şi familia Istrate

---

Cu profundă durere anunţăm încetarea din viaţă a celei care a fost mamă, soacră şi bunică,

HORRAI LENA-ZENI,
în vârstă de 90 ani.

Înhumarea va avea loc vineri, 19 august, ora 14:00, la Cimitirul Eternitatea.

Familia îndurerată: fiica, ginerele şi nepoatele

Cu durere în suflet anunţăm încetarea din viaţă a celui care a fost soţ şi tată

NEAGU STELIAN.

Înmormântarea va avea loc astăzi, la ora 17,00, la Cimitirul Pomenirea. Dumnezeu să te odihnească în pace!

Soţia, fiica şi ginerele

Publicitate:
0257/210.775
0257/280.904

SERVICII FUNERARE

IN MEMORIAM
NON STOP!
KUKI - servicii funerare complete
Oferă toată gama de sicrie, accesorii şi servicii funerare la preţuri avantajoase. **Medic constatator al decesului.**
• cameră toaletat • cameră frigorifică • capac frigorific
Ofertă sicriu brad complet echipat, cruce, transport capelă 550 lei
Transport Intern şi Internaţional
Contact: Arad, str. Mihai Eminescu, nr. 4 (în curte) vis-a-vis de Cerbul Albastru
Tel: 0257/211.929, mob: 0723343964
www.inmemoriamkuki.com
(H-698814)

Cu durere în suflet anunţăm trecerea în nefiinţă a celui care a fost soţ, tată, unchi, cumnat şi ginere

IONESCU ION.

Înmormântarea va avea loc astăzi, 19 august 2011, ora 13:00, la Cimitirul Pomenirea.

Familiile îndoliate

Cu adâncă tristeţe în suflet anunţăm dispariţia celei care a fost mătuşă

GALACSI LUCI.
A trăit 91 a ni.

Nu te vom uita niciodată! Înmormântarea va avea loc astăzi, 19 august 2011, ora 11:00, de la capela Cimitirului Eternitatea (UTA).

Nepoţii Ionel şi Nora

CONDOLEANŢE

Când se stinge o lumânare o aprinzi din nou, dar când se stinge o viaţă, o plângi mereu. Cu inima îndurerată ne luăm rămas-bun de la un om plin de viaţă şi un prieten de nădejde,

MIHAI-SORIN BONŢE.

Dumnezeu să-l aşeze între îngeri!

Prietenii Agud Florin şi Misleanu Ana-Maria

Colectivul C.M.J. Arad îşi exprimă profundul regret la dispariţia fulgerătoare şi prematură a celui care le-a fost camarad şi coleg

plt. adj. pr. (r.)
NEAGU STELIAN (STELICĂ).

Dumnezeu să îi dea odihnă veşnică!

Personalul militar şi civil din C.M.J. Arad

Suntem alături în durerea familiei Neagu, în suferinţa pierderii cuscrului nostru

STELIAN NEAGU.

Dumnezeu să-l odihnească în pace!

Familia Nelu şi Maria Timohe

Suntem alături de colega noastră, profesor Cristina Ionescu, în clipele grele pricinuite de pierderea iubitului său tată. Sincere condoleanţe!

Colectivul Şcolii Generale nr. 8 Arad

Suntem alături de colega noastră Asan Gabriela la trecerea în nefiinţă a bunicii sale dragi şi transmitem sincere condoleanţe familiei îndoliate.

Colectivul S.C. Perennius Sana S.R.L.

Mulţumim tuturor celor care au fost alături de noi la despărţirea de cel care a fost: soţ, tată, socru, bunic, frate şi vecin

maior pensionar
MOCUŢA GHEORGHE.

Familia Mocuţa îndoliată

Anunţurile de deces se publică GRATUIT!

Ai fost parcă ieri lângă noi, dar în 21 august vor fi 6 săptămâni de când ai plecat spre veşnicie dragul nostru soţ, tată, socru şi bunic

BISTRIAN FLORE,

lăsând în urmă un gol imens, lacrimi şi durere. Ce n-am da să vii acasă/Doar o clipă să vorbim/Să ne spui că îţi este bine/Să ne liniştim puţin. Parastasul de pomenire va avea loc duminică 21 august 2011, ora 12:00, la Biserica Ortodoxă Şega II (UTA).

Familiile Bistrian şi Moţ

Se împlinesc 6 săptămâni de la trecerea în nefiinţă a dragului nostru soţ şi tată

TURC PAVEL,

lăsând un mare gol în sufletele noastre. Parastasul de pomenire se va oficia sâmbătă, 20 august 2011, ora 11,00, la Biserica Ortodoxă Arad, Şega 1. Dumnezeu să te odihnească în pace!

Soţia Fimia, fiica Susana Steluţa şi Giovi

Un imens buchet de flori înlăcrimate pe tristul mormânt la împlinirea unui an de la trecerea în nefiinţă a celei care a fost mamă, soră, soţie, soacră şi bunică

MARIA CHIU.

Ne-a iubit atât de mult şi ne-a îndurmat paşii pe tot parcursul vieţii, a fost o fiinţă deosebită, un model de viaţă atât pentru noi cât şi pentru cei care au cunoscut-o. Parastasul va avea loc sâmbătă, 20 august 2011, ora 12.00, la Catedrala Ortodoxă Sfânta Treime de la Podgoria. Dumnezeu să o odihnească în pace!

Familia îndurerată

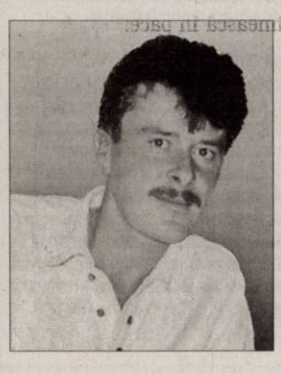

Duminică 21 august se împlinesc 6 ani de la dureroasa despărţire de iubitul nostru fiu şi tată

GIGI INCICAŞ,
din Sintea-Mare.

Chipul tău blând şi drag va dăinui în inimile noastre cât pe pământ vom trăi. Parastasul, sâmbătă 20 august, la Biserica Ortodoxă Sintea-Mare.

Mama şi fiul Marian

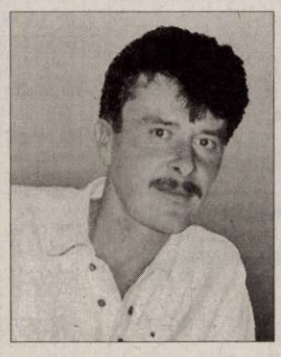

S-au scurs 6 ani din 21 august 2005 de când ai plecat pentru totdeauna, iubitul meu frate,

GIGI INCICAŞ,
din Sintea-Mare.

Nu te vom uita niciodată şi vei rămâne veşnic viu în amintirea noastră.

Sora Ana, cumnatul Mihai şi nepoţii Corina şi Dan

Au trecut 6 ani fratele meu drag,

GIGI INCICAŞ,

de când te-am pierdut şi golul pe care îl simt în suflet nu îl poate umple nimeni. Mi-e tare dor de tine şi de-ai ştii cât de mult îmi lipseşti!

Sora ta Zori, Geo şi Ana Miclaus

Când se stinge o viaţă, o plângi mereu. Se împlinesc 6 luni de când ai plecat spre veşnicie, draga noastră mamă

MELNIC FLORICA.

Dumnezeu să te odihnească!

Familia

Deşi timpul trece, ochii ne sunt plini de lacrimi, tristeţe şi durere adâncă. Purtăm în sufletele noastre amintirea anilor de odinioară, cu dor ne plecăm fruntile la mormântul iubitei noastre fiică, mamă, soţie, soră, nepoată,

Asist. med.

CRIŞAN CORINA LILIANA,

la împlinirea unui an de când a pornit pe drumul veşniciei. Parastasul de pomenire şi sfinţirea crucii vor avea loc sâmbătă, 20 august 2011, ora 12:00, la cimitirul Eternitatea. Dumnezeu să o odihnească în pace!

Fam. prof. Crişan Dorel, ing. Masut Ascanio şi instit. Knapik Arina

---

S-au scurs 40 zile de când dragă noastră naşă şi mătuşă

ŞUNEA ARSELIA (SELI), născută BARNA,

a plecat la cele veşnice. Parastasul de pomenire se ţine sâmbătă, 20 august 2011, la biserica din str. Eminescu, la ora 13.00.

Familia

A trecut un an de durere şi lacrimi de când ai plecat dintre noi

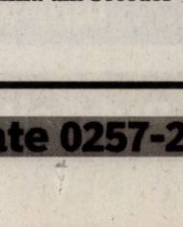

PEGLAU IRMA.

Privirea ta blândă şi dragostea cu care ne-ai înconjurat rămân o rază de lumină pentru noi. Uitarea nu se va aşterne niciodată pe chipul tău blând şi sufletul tău generos şi bun. Te vom iubi mereu scumpa noastră mamă, bunică şi străbunică. Dumnezeu să te odihnească în pace!

Familia Ardelean

Tristă şi neuitată va rămâne ziua de 21 august, când în urmă cu 6 ani ne-a părăsit cea care a fost soţie, mamă şi bunică

FILIP MARIA.

Nu te vom uita niciodată.

Soţul, copiii şi nepoţii

În 21 august se împlinesc 16 ani de când ai plecat din lumea asta/ Şi despărţirea a fost grea/ A rămas numai un nume

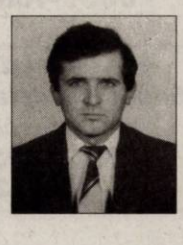

MARINEL BUTARI,

ce stă scris pe crucea ta/ Şi crucea ta de piatră/ Cu aripile în vânt/ Parcă cu drag ne aşteaptă/ La tristul tău mormânt. A ta este tăcerea/ Ale noastre lacrimile şi durerea. Să-i fie ţărâna uşoară!

Părinţii, soţia, fiica, ginerele, nepotul, sora şi cumnatul

Au trecut 22 de ani de când tatăl nostru

URSUŢA PETRU

nu mai este printre noi, şi 3 ani de când mama

URSUŢA FLOARE

a plecat în eternitate. Dragă tată, scumpă mamă, doar atât mi-a mai rămas: dorul şi durerea-n suflet, lacrimile pe obraz!

Fiul Petru Ursuţa cu familia din Socodor

A trecut un an de când o parte din lumina sufletului nostru s-a stins lăsându-ne învăluiţi în negura tristeţii fără margini. Dovada faptului că basmele nu pot fi trăite aici pe Pământ, chiar dacă uneori avem această iluzie, este că la 59 ani ai plecat dintre noi,

LĂDĂU ALEXANDRU,

lăsând în sufletele noastre o durere mistuitoare. Oricât te-am chema, tu nu mai vii, oricât te-am striga, tu nu mai răspunzi, dar visele-n care te vedem ne aduc puţină alinare. Parastasul, 20 august 2011, ora 11:00, la Biserica Ortodoxă Aradul-Nou.

Familia

Cu durere în suflet anunţăm că se împlineşte 1 an, pe 19.08.2011, de când ne-a părăsit, după o scurtă suferinţă, draga şi buna noastră mamă, bunică şi soră,

BUN ANTIŢA,

lăsând în inimile noastre multă tristeţe, multă durere şi multe, multe lacrimi. Ne este greu să acceptăm că nu mai eşti. Pentru tot şi pentru toate îţi datorăm neuitare.

Fiicele, nepoţii, sora şi fratele cu familiile din Sebiş

O mare durere pentru părinţii care te-au pierdut, o amintire frumoasă pentru cei care te-au cunoscut. Cu tristeţe în suflet amintim că a trecut 1 an de când unicul nostru fiu

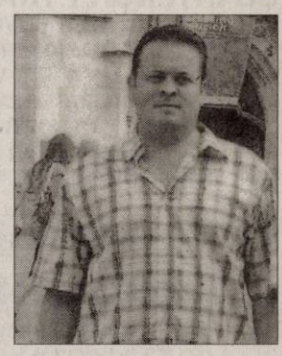

ALUPOAIE FABIAN

a plecat mult prea devreme la Bunul Dumnezeu, lăsând în urmă lacrimi, durere şi mult dor. Parastasul de pomenire va aveea loc la Mănăstirea Gai, sâmbătă 20 august, la ora 8:00.

Părinţii Doru şi Mariana

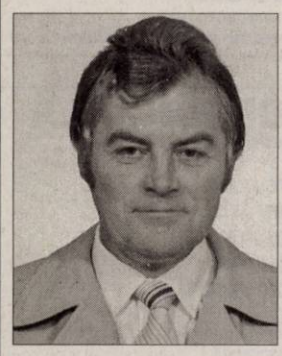

În ziua de 22 august se împlinesc 3 ani de la moartea celui care a fost

VARGA GHEORGHE născut în comuna Zărand.

Dumnezeu să te odihnească! Nu te vom uita niciodată!

Tata Ioan şi sora Maria cu familia

O lumânare aprinsă, o rugăciune la împlinirea unui an de când a plecat dintre noi scumpul meu soţ, tată, bunic şi străbunic

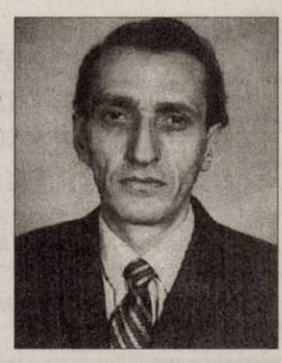

ALDICA EUGEN.

Dormi în pace suflet blând! Parastasul de 1 an va avea loc sâmbătă, 20 august 2011, ora 12:00, la cimitirul Eternitatea. Te vom plânge mereu.

Soţia Goldi şi copiii

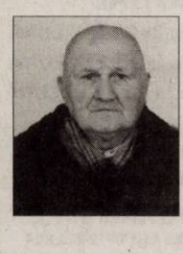

Se împlinesc 10 ani, respectiv 5 ani şi 8 luni de la despărţirea de iubiţii noştri părinţi

MOCA NICOLAE

şi

MOCA ZENOVIA.

Aşteptăm cu nerăbdare să ne revedem în cer.

Copiii, nepoţii şi strănepoţii

În 21 august ai fi împlinit 65 ani, dar în loc de „La mulţi ani", ne vom duce la mormântul tău cu flori şi lumânări şi vom comemora 12 ani şi 4 luni de la plecarea fulgerătoare dintre noi a dragului nostru soţ, tată, bunic, unchi şi cumnat

Lt. Col. (r)

TOMA MIHAI,

decedat la doar 52 ani.

Nimeni şi nimic nu poate umple golul lăsat de tine, chiar dacă timpul trece nemilos noi te simţim lângă, aproape. Nu te vom uita niciodată!

Soţia Lucia, copiii: Adrian, Meda, Mihaela cu familia, nepoţica Talesia, fam. Zugrav şi Moisa din Câmpia Turzii

---

Se împlinesc 5 ani de când a plecat dintre noi cel care a fost

DĂRĂBAN IOAN.

Nu vom uita niciodată bunătatea cu care ne-a înconjurat. Odihnă veşnică!

Familia îndurerată

În data de 20 august se împlinesc 5 ani de când

MINA ŞODINCA,

soţie, mamă şi bunică de o rară noblete sufletească a plecat pe un drum fără întoarcere. O inimă bună a încetat să mai bată, un suflet nobil s-a ridicat la cer şi cu demnitate a trecut în nefiinţă. Vom păstra neştearsă amintirea ei. Dumnezeu să-i odihnească sufletul în pace şi lumină!

Familia

Îndurerată şi tristă va rămâne ziua de 20 august când în urmă cu 7 ani a plecat în veşnicie, la numai 36 ani, scumpul nostru soţ, tată, fiu, frate, cumnat

NEGRU OCTAVIAN (TAVI).

Deşi durerea despărţirii este foarte mare, ne mângâiem doar cu speranţa revederii. Te vom purta în inimile noastre.

Soţia Otilia, copiii Brian, Bianca, Andrew, părinţii Pavel şi Silvia Negru, sora Lavinia cu soţul Ştefan

---

33 de ani de la moartea mamei noastre

BRÂNDAŞ CONSTANŢA,

20 de ani de la moartea tatălui nostru

BRÂNDAŞ PETRU, din Socodor.

Odihnească-se în pace!

Copiii: Brândaş Petru şi Florica, cu familiile din Arad

Anunţurile de deces se publică GRATUIT!

Preluarea anunţurilor pentru următoarea zi se face până la ora 16.00, cu excepţia anunţurilor de deces, care se primesc până la ora 19.00.

GHENAU TRADE

Ferestre si usi din profile PVC cu sticla termopan

- 3 rate lunare fara comision
- plasa fixa antiinsecte gratis
- transport si montaj gratuit
- gama larga de nuante si modele

REHAU G-U BKS GUARDIAN

ARAD : B-dul Aurel Vlaicu nr: 159
tel /fax : 0257-260 . 042
mobil: 0769 - 048 . 018; 0728 - 983 . 375

GARSONIERE

• **Urgent! Vând** garsonieră, confort 1, et. 4, Miorița, 38 mp, baie cu vană, balcon închis+ o debara, separat pe casa scării, Arad, str. Săvârșin, bl. 173. Telefon 0742.426.198. 303787

• **Vând garsonieră** confort 1, UTA, 38 mp, parter înalt, 18.000 Eur, 0752.425.210. 319924

• **Vând garsonieră** confort 1, 37 mp, etaj 4/4, Vlaicu- Poetului, baie, bucătărie, hol, balcon. Preț 15.500 Eur/negociabil. Tel. 0757.461.589. 328071

• **Vând urgent** garsonieră confort III, zona Boul- Roșu, parter, ☎0756.820.608. 323490

AP.1 CAMERĂ

• **Vând apartament** 1 cameră, Grădiște, lângă piață, frumos amenajat, ☎ 0741.163.070. 311008

• **Vând apartament** 1 cameră, bucătărie, baie, mobilat, îmbunătățit, lux, str. Frunzei, etaj III, 15.500 euro, tel 0746.070.212. 315620

• **Vând apartament** 1 cameră, bucătărie mare, baie cu vană, hol, utilat și mobilat complet, termopan,gresie, faianță, parchet, ușă metalică, bloc 104, P14 Micălaca, preț la vedere. Telefon 0257/251.319, 0724.765.657. 318063

• **Vând, foarte** urgent, apartament 1 cameră, etaj 1, est, bloc 2008 (curte cu parcare interioară), lângă Spital județean și campus, termotecă, mobilat, avantajos. Tel. 0731.236.261. 315440

AP.2CAMERE-ARAD

• **Vând apartament** cu 2 camere zona Fortuna, Bl. 2A, sc. A, ap. 50, amenajat. Tel. 0770.213.525. 301911

• **Vând apartament** două camere, parter, 81 mp, zona podului Micalaca. Telefon 0745.608.159. 321423

• **Vând apartament** la bloc str. 6Vânători, bloc V2, scară A, ap. 12, Arad, primul bloc de la Autogară, reabilitat termic, preț 35.000 euro, negociabil. Telefon 0723.515.891. 330922

• **Vând apartament** 2 camere, et. 1, bloc nou, cu centrală proprie, parcare în curte și izolație 8 cm, Cocorilor nr. 5. Telefon 0762.213.545. 208542

• **Vând apartament** 2 camere în Vlaicu, Bl. 2 A, Sc. A, Ap.25 contorizat.Informații 0770.247.379. 281361

• **Vând apartament** 2 camere mobilat, parchetat, faianțat, contorizat (zona Gării). Tel. 0751.794.356 (după ora 17). 287572

• **Vând apartament** 2 camere, Milea, lux, decomandat, superb, ieftin, 0729.930.554, 0770.366.853. 306360

• **Vând apartament** 2 camere, Micălaca, zona 100, 4/4. Telefon 0740.059.151. 313589

• **Vând apartament** 2 camere, bloc 301, pe malul Mureșului, 28.000 Euro. Telefon 0722.405.294. 315657

• **Vând apartament** 2 camere, centrală proprie, garaj, 0744.996.386. 318184

• **Vând apartament** 2 camere, decomandat, et. 1, zona Alfa, clima, îmbunătățit, zonă liniștită, preț la vedere. Telefon 0751.066.259, 0721.519.511. 319102

• **Vând apartament** 2 camere, P- ța Spitalului, etaj I, amenajat, mobilat, 83 mp. Tel. 0744.577.990. 205162

• **Vând apartament** 2 camere în bloc nou, zona rezidențială Subcetate, Casarom, mobilat și utilat de lux, parcare, zonă exclusivă, preț 48.000 Euro. Telefon 0744.630.176, 0748.070.708. 321629

• **Vând apartament** 2 camere, etaj 1/4, Romanilor, balcon 6 m, termopane, semidecomandat, boxă, îmbunătățiri, 33.000 Euro, negociabil, 0726.672.624. 321512

• **Vând apartament** 2 camere, etaj 4/4, Confecții, sub prețul pieței. Telefon ☎0743.704.330. 321619

• **Vând apartament** 2 camere Vlaicu- Fortuna, etaj 1/4, amenajat, parțial mobilat, zonă liniștită. Preț 28.000 Eur negociabil. Exclus intermediari. Tel. 0743.123.580. 326522

ANIVERSĂRI

Să crești mare și cuminte/ Mulți ani de acum- nainte/ Să ai parte de iubire/ Mult noroc, sănătate și fericire!

La Mulți Ani
ANAMARIA STEPAN,
la împlinirea celor 5 anișori.
Verișoara Bianca, tata și Lola

Multă sănătate însoțită de un călduros

La Mulți Ani
la împlinirea venerabilei vârste de 80 de ani,
pentru cel ce este tată, bunic și soț,

CRISA ION
din Sânicolaul Mic,
urări transmise de nepoata Oana, nepotul Paul, fiica Ronela și ginerele Sorin

DACIA

Bucură-te de super oferta Dacia Avantaj!

Logan Preference

4000 €
(TVA inclus)

Airbag-uri frontale
ABS+AFU
Direcție asistată

4 ANI GARANȚIE sau 100 000km

DACIA | www.dacia.ro

Ofertă supusă unor condiții, valabilă în limita stocului disponibil, până la 31 august 2011, prin Programul de stimulare a înnoirii Parcului auto național, derulat de Administrația Fondului pentru Mediu și finanțat din Fondul pentru Mediu.

VERBIȚĂ • Calea Aurel Vlaicu nr. 282/1, ARAD, jud. Arad, tel. 0257/275690;
• Calea Timișorii nr. 52, ARAD, jud. Arad, tel. 0257/270752;
• str. Republicii, nr. 178, INEU, jud. Arad, tel. 0257/512800

ANUNȚ
DEZBATERE PUBLICĂ,
referitor la intenția de elaborare PUZ și R.L.U. pentru Zonă pentru funcțiuni complementare activității de producție viticolă

Inițiatorul P.U.Z. - ului: Investitorul privat S.C. AGRO – VERDE S.R.L.

Președintele Consiliul Județean Arad , Nicolae Iotcu , în calitate de emitent al Certificatului de Urbanism nr. 96/01.07.2011 și în conformitate cu prevederile art. 35, alin.2 din Anexa la Ordinul MDRT nr.2701/2010, organizează dezbatere publică pentru identificarea oportunității planului în interes public.

Investitorul privat S.C. AGRO – VERDE S.R.L.este proprietarul terenului în suprafață de 7000 mp, situat pe teritoriul administrativ al comunei Șiria, extravilanul localității Șiria, identificat prin CF. nr. 300619, număr cadastral 906.

Publicul, factorii și autoritățile interesate precum și proprietarii ale căror terenuri pot fi afectate de propunerile PUZ-ului sunt invitați să participe la ședința de dezbatere publică care va avea loc în data de 26.08.2011 ora 11, la sediul C.J.Arad , str. C. Coposu nr. 22 în sala E211

Pentru identificarea oportunității planului în interes public s-a întocmit și depus la Consiliul Județean Arad documentația solicitată prin certificatul de urbanism nr. 96/01.07.2011, documentație care poate fi consultată de cei interesați în perioada 19.08.2011- 25.08.2011 la sediul C.J. Arad, str. C. Coposu, nr. 22, camera nr. 5

Dezbaterea este deschisă publicului interesat . (H-327460)

Sc Piastrelle Srl

Angajează pentru punctul de lucru Arad

❖ consilier vânzări show- room

Cerințe fire comunicativă, predispus pentru lucru în echipă, cu experiență de minim 2 ani în domeniul vânzărilor, preferabil materiale de construcții și finisaje

❖ agent vânzări proiecte

Cerințe fire dinamică, permis de conducere categoria B, organizat, experiență de minim 2 ani în domeniul vânzărilor de materiale de construcții sau finisaje

Cv-urile se depun la Show-room-ul Piastrelle de pe calea Timișorii nr 170 Arad
Informații suplimentare la telefon 0731055901
(H-327930)

VITAMEX

distribuitor produse din carne, lactate, congelate,
angajează:

- ASISTENT MANAGER

Cerințe: studii superioare, limba maghiară, engleză, cunoștințe operare PC (excel obligatoriu), abilități de organizare și comunicare, seriozitate, meticulozitate, rezistență la stres

- OPERATOR CALCULATOR

Cerințe: cunoștințe calculator, aptitudini contabilitate primară, atenție mare la detalii, meticulozitate, abilități de prioritizare a sarcinilor, organizare

- MANIPULANT MARFĂ

Cerințe: studii minim liceul, cunoștințe operare PC, persoană dinamică, organizată, riguroasă, punctuală, spirit de echipă, atitudine pozitivă

CV se trimit pe office.vitamex@gmail.com sau fax 0357/101497. (H-321761)

S.C. ZENTYSS S.R.L.

Companie de productie si distributie materiale termoizolante recruteaza pentru echipa din Arad:

Manipulanti marfa

Descrierea postului / Responsabilitati :
- descarcarea si incarcarea marfii receptionate sau de livrat.
- manipularea marfurilor in cadrul depozitelor punctului de lucru, in conditii optime
- intretinerea depozitului, spatiilor aferente depozitului si a bunurilor din dotarea depozitului
- raspunde de realizarea in conditii de calitate si in termen a tuturor operatiilor efectuate.
- raspunde de manipularea corecta a bunurilor depozitului

Cerinte:
- Studii minime
- Corectitudine , spirit de echipa
- Responsabilitate, flexibilitate
- Implicare

Bonus / beneficii :
- Transport

Persoanele interesate sunt rugate sa trimita pana miercuri, 31 august a.c. un Curriculum Vitae la :
S.C. ZENTYSS S.R.L , Str. Ogorului, F.N., Arad –
Biroul Resurse Umane sau pe adresa de email : andrea.fulop@zentyss.ro specificand pozitia pentru care candideaza.
Numai candidatii selectionati vor fi contactati pentru interviu.
(H-328822)

SC INTERCITY TRADING SRL, angajează :
- AGENT LIVRARI (șofer) ;
- MAGAZIONER – GESTIONAR ;
- AGENT VANZĂRI ;
- OPERATOR CONTABILITATE ;
- HORTICULTOR;
- MUNCITOR NECALIFICAT.

Studii medii. C.V.-ul , personal : str. Lugojului, nr. 2, dupa ora 17.
(H-327842)

S.C. angajeaza MECANICI AUTO.
Pentru informatii sunati la 0257219014 si 0729039048. (H-300468)

STALMOT DISTRIBUTION S.R.L.
Angajează
femei / barbati pentru ambalat si lucru la masina de nituit.
Cerinte: engleza – nivel incepator.
Detalii la telefon: 0723 400 492 sau e-mail: csilla.szabo@stalmot.com
(H-322117)

SOCIETATE COMERCIALĂ
Angajează urgent

- IMPEGATE AUTO
- DISPECERE AUTO
- MECANICI AUTO
- SPĂLĂTORI AUTO
- ȘOFERI CU EXPERIENȚĂ

Oferă
- condiții deosebite de muncă
- salarizare deosebită

Informații la 0743.831.405 (H-297157)

AZOMA

ANGAJEAZA :
-SUDOR si
- OPERATOR MASINA DEBITAT OXY-ACETILENA SI PLASMA

Se ofera :
- salar atractiv + bonuri de masa
- o masa in cadrul programului de lucru
Informatii la telefon : 0742-105823
(H-293619)

VREI SĂ ÎȚI ATINGI SCOPURILE?

NOI ÎȚI OFERIM SOLUȚIA!

2000 EU.....de la 22 EU/LUNĂ
5000 EU.....de la 57 EU/LUNĂ
10.000 EU.....de la 114 EU/LUNĂ

Activitatea noastră prevede organizarea și administrarea grupurilor de consumatori
ORAR : luni-vineri 9.00-17.00; sambata-duminica : închis

Informații WORLD INVEST HOLDING S.R.L.
ARAD BD. REVOLUȚIEI NR 24, ET 1, AP.12 ☎ 0357-411-415; 0772-221-204
(H-142904)

HOTEL PRESIDENT
Angajează ospătar, ajutor ospătar (băieți, fete), bucătar, barman.
Salar atractiv , condiții foarte exceptionale de lucru
Cv-urile Calea Timișorii nr 164
(H-328355)

Angajam urgent!!!
Operatori productie
Oferta: salariu fix, bonusuri, tichete masa, trasport
Gi Group STAFFING a Gi Group company

Pentru mai multe detalii si programari, sunati la 0730.808.034.
Puteti depune un CV direct la sediul nostru din Arad, Str. Piata Garii, bl. A, sc. G, ap. 26 (parter), sau trimiteti pe e-mail la adresa arad@gigroup.com .ro
(H-321700)

ÎNCHIRIEM
SPAȚII PENTRU BIROURI SAU REPREZENTANȚE
ÎN CENTRUL ARADULUI
ÎN ZONA ZIRIDAVA
INFORMAȚII la TELEFON
0357-408 275; 0357-408 276 (H-284440)

Pierdut certificat constatator numarul 64069 din data de 19.10.2010 al Societatii comerciale TCV IMPEX Srl cu J12/3501/23.10.2006 si cu CIF R019123942. Se declara nul. (H-326583)

S.C. STEFAMI CONSTRUCT S.R.L.
din Timișoara J35/1887/2008,
se citează pentru termenul din data de 14.09.2011 la Judecătoria Arad în Dosarul nr. 11946/55/2011, în contradictoriu cu S.C. VON MEISTER S.R.L. din Arad pentru Odonanța de plată (OUG 119/2007) (H-327058)

Program publicitate:
pe B-dul Revoluției, nr. 81
luni-vineri: 8.00-18.00,
duminică: 9.00-13.00,
pe Poetului 1C (hala 36)
luni-vineri: 9.00-16.00.

Publicitate 0257-210.775

• **Vând apartament** 2 camere, str. Mioriței, bl. 187, et. I, sc. B, ap. 5, cu garaj. Telefon 0722.344.789. 30714

• **Vând apartament** 2 camere parter pe C. Romanilor, preț 33.000 Euro, negociabil. Telefon 0722.707.726. 327174

• **Vând apartament** 2 camere, zona Alfa, bucătăria modificată cu ieșire în balcon, camere parchetate, baie gresiată și faianțată. Informații telefon 0766.343.866. 327583

• **Vând apartament** 2 camere, etaj II, Fortuna, Arad. Informații: 0757.973.206. 328833

• **Vând apartament,** zona Spital Județean, bloc nou, 2 camere, et. 1, centrală proprie, parcare în curte, izolație 8 cm. Telefon 0762.213.545. 208305

• **Vând urgent** apartament 2 camere, Aradul- Nou, telefon: 0746.210.112. 305894

• **Vând urgent** apartament 2 camere, semidecomandat, zona Vlaicu, str. Aleea Amara nr. 5, la parter, amenajat, parchet, gresie, faianță, termopane, ușă metal, contorizat. Relații tel. 0741.425.776, 0770.697.481. 318625

AP.2 CAMERE-JUDEȚUL ARAD

• **Vând apartament** 2 camere, îmbunătățit. Preț 28.000 Eur negociabil, 0754.874.143. 286707

AP.3 CAMERE-ARAD

• **Apartament 3** camere, etaj I, decomandat, Podgoria, 45.000 euro/negociabil. 0744.510.406. 312448

• **Vând apartament** 3 camere, Grădiște, 78 mp, etaj 4/4, decomandat, neamenajat, contorizat apă și încălzire. Tel. 0742.378.390 sau 0257/235298. 183133

• **Vând apartament** 3 camere, etaj II, zona Miorița, renovat, 0745.631.162. 247506

• **Vând apartament** 3 camere, mobilat, etaj 1, Miorița, bloc 138. Tel. 0746.291.204. 313581

• **Vând apartament** 3 camere Samanta, ultramodern, 55.000 Euro. Telefon 0744.542.931. 318197

• **Vând apartament** 3 camere, la parter, 2 băi, decomandat, recent renovat, mobilat, str. Banu Mărăcine, preț 53.000 Euro, negociabil. Telefon 0722.413.183. 327468

AP.4 CAMERE-ARAD

• **Vând apartament** cu 4 camere în Vlaicu, Bl.Z 4, Sc. B, Ap. 18, contorizat, geamuri termopan, două balcoane. Telefon 0770.247.379. 262263

APARTAMENT LA CASĂ

• **Vând (schimb)** apartament la casă, parter, central, 3 camere cu dependințe, neamenajat, pretabil pentru locuit sau birouri, cabinete, depozit, preț negociabil, SC=149 mp, acces auto. Telefon 0722.328.492. 286913

• **Vând apartament** la casă, două camere, ultracentral. Telefon: 0727.012.760, 0257/ 264.995. 298324

• **Vând apartament** la casă ultracentral, 2 camere, bucătărie, baie, hol, boxă, terasă. Tel. 0746.049.531, 0770.872.885. 312150

• **Vând apartament** la casă, 3 camere, bucătărie, baie, cămară alimente, garaj, cămară lemne, grădină și casă 360 mp, utilități, gaz, apă curent, str. Pelicanului 12, Grădiște, preț 35.000 euro, 0357/420676, 0736.490.121. 324321

• **Vând apartament** 1 cameră, B- dul Revoluției, amenajat pentru birouri, instalație de încălzire cu gaz, geamuri și uși termopan. Tel 0257/280489, 0744.120.363. 327874

• **Vând apartament** 3 camere, teren 480 mp, 25.000 euro. 0745.990.492. 322316

• **Vând urgent** apartament la casă, 2 camere, bucătărie, baie, cămară alimente, hol, magazie lemne, SC= 75 mp, în Pârneava, toate facilitățile, preț 40.000 euro negociabil. Informații ☎ 0769.279.045. 315382

CASE-ARAD

• **Vând căsuță** pe strand, dotată complet. Merită văzută, Accept variante. Tel. 0722.301.805, 0723.290.143. 319901

• **Vând casă** Aradul Nou, 4 camere, 2 bucătării, toate utilitățile, ST 980 mp, 0770.761.584. 328004

• **Vând casă** Aradul- Nou, zonă liniștită, toate utilitățile, total 1440 mp, telefon 0257/287.033. 281702

• **Vând casă** cartierul Funcționarilor, curte, grădină, utilități. Telefon 0257/232489. 262398

• **Vând casă** cu grădină mare în Grădiște, strada Orion, nr. 30. Informații telefon: 0740.512.942. 290033

• **Vând casă** cu grădină, 550 mp, în Bujac, str. Suceava, din cărămidă, patru camere, bucătărie, baie, debara, anexe preț informativ 76.000 euro negociabil. Telefon: 0257/349.293. 324692

• **Vând casă** cu toate utilitățile. Informații 0742.934.707. 321933

• **Vând casă** în Șega, str. Oborului nr.10, cu 4 camere, dependințe, curte, grădină, demisol, suprafață totală 850 mp. Tel. 0740.126.034. 318558

• **Vând casă** în roșu, parter+ mansardă, Grădiște. Telefon: 0756.798.258. 324279

• **Vând casă** ultracentral, 4 camere, dependințe, curte, grădină. 0257/284.232. 315620

• **Vând casă** ultracentral, FS 17 ml, ST 500 mp, curte, pivniță, 0753.751.791. 327060

• **Vând casă** 3 camere, bucătărie, baie, antreu, intrare auto, garaj, singur în curte, teren total 364 mp, zona Poliția Județeană, Arad. Telefon 0744.589.974. 320103

• **Vând casă** 4 camere, bucătărie, garaj, apă curentă, gaz, grădină, 0752.280.773. 319477

• **Vând casă,** Arad, str. Eftimie Murgu nr.79B compusă din două apartamente, 0357/ 800269. 321535

• **Vând casă,** str. Poetului nr. 7 (zona UTA), suprafața totală 343 mp. Preț negociabil. Telefon 0751.716.399, 0723.268.195. 297333

• **Vând casă,** 3 camere, dependințe, garaj, încălzire gaz, 0721.798.647. 252203

• **Vând case** Via Carmina, 37.000 euro li 49.900 euro, Telefon 0728.555.305. 315363

• **Vând imobil** în Arad, ST 220 mp, FS 23 ml, str. Ștefan cel Mare, nr. 36A, singur în curte, având o casă mică, 1 cameră, bucătărie, baie, garaj, preț 30.000 Euro negociabil. Telefon 0723.447.698. 313185

• **Vând total** sau parțial casă modernizată, foarte aproape centru, ocupabilă imediat. Telefon 0723.516.414. 315668

• **Vând 11** ha teren cu sălaș lângă Han, curent trifazic, livadă pomi, pescărie, 0744.577.990. 204954

CASE-JUDEȚUL ARAD

• **Vând casă** cu teren, în sat Andrei Șaguna, nr. 377, com. Zimandul Nou. Telefon 0757.885.597, 0743.801.248. 319096

• **Vând casă** Firiteaz, 2 camere, living, baie, bucătărie, ST 2900 mp, 13.000 euro. Telefon. 0753.326.472. 330922

• **Vând casă** construcție 2011, sat Zimand-Cuz, 2 corpuri, 300 mp, locuibil, 1.200 mp teren, parțial finalizată, zona foarte liniștită, cu case noi, preț negociabil, 0722.281.054. 300568

• **Vând casă** nemțească, 590 mp, Vladimirescu, 48.000 euro/neg. 0728.144.898. 324212

• **Vând casă** nouă din cărămidă, finisată, 4 camere, Săntana. Preț 32.000 euro, telefon: 0743.895.097. 328783

• **Vând casă** în comuna Socodor, la strada principală, suprafață totală, 1.800 mp (curte+ grădină), construcție cărămidă, preț negociabil. Telefon 0733.946.698. 315659

• **Vând casă** în Săntana, 4 camere, anexe, grădină, apă, gaz, str. I.L.Caragiale. Tel. 0746.660.732. 286710

• **Vând casă** urgent, Guraba. Telefon 0742.906.901. 312518

• **Vând casă** Variașu Mare, jud. Arad, 800 mp, preț 15.000 Euro, lichidez gospodărie (mobilă, covoare, aragaz, butelie, cazan baie, sobă gătit, paleți). Telefon 0751.255.348, 0743.148.551 321508

• **Vând urgent** casă ocupabilă imediat, 3 camere și grădină, lângă Chișineu- Criș, ☎ 0769.577.154, 0744.980.375, 0763.520.146. 326887

CASE-ALTE JUDEȚE

• **Vând casă** Ungaria Mezocovacihaza 2000 mp, 3 camere, bucătărie, hol. baie. ieftin. 0747.866.482. 300547

• **Vând urgent** în Bătania (Ungaria) zonă centrală, 2 case alăturate, confort sporit, 4 respectiv 2 camere, cu garaje și anexe, str. Hunyadi 43- 45A, telefon 0036.30.398- 0999, 0036.30.265- 6656. 206109

CASE DE VACANȚĂ-JUD ARAD

• **Vând casă** de vacanță la Miniș, de la 8000 euro. 0723.550.038. 296906

VILE-ARAD

• **Vând vilă** Arad 200.000 Euro și vilă Cuvin pe deal, 130.000 Euro.Informații telefon 0744.557.718. 281354

• **Vând vilă** în Aradul Nou, str. Muncii nr. 9A. Telefon 0749.460.322. 287245

• **Vând vilă** în Cartierul Rezidențial în Grădiște. Informații: 0740.517.213. 283151

• **Vând vilă,** zona UTA, str. Roșiori, construcție nouă, toate utilitățile, 135.000 Euro. Informații 0729.155.499. 297225

VILE-JUDEȚUL ARAD

• **Vând vilă** deosebită cu grădină cu vie și pomi fructiferi, în Ghioroc. Informații telefon: 0740.512.942. 290033

SPAȚII COM-ARAD

• **Vând gheretă,** Piața Obor, dotată gresie, faianță, wc, vestiar, geam termopan, apă, curent trifazic, monofazic, poziție bună. Telefon 0746.312.186, 0756.253.993. 318199

• **Vând/închiriez hală** 500 mp+600 mp curte, cu toate utilitățile, Ghioceilor nr.38. Tel.0745.523.263. 315412

SPAȚII COM-JUDEȚUL ARAD

• **Vând sau** închiriez 263 mp, spațiu comercial, Vladimirescu, preț foarte bun, renovat, 0742.352.280. 242819

TERENURI LOCAL

• **Ocazie!!! Vând** teren 17.000 mp, situat în Arad, str. 6 Vânători (lângă Reprezentanța Kia), front stradal 86 m, utilități, preț negociabil. Telefon 0729.075.031 315674

• **P.F.vând locuri** de casă 400 mp, cu toate utilitățile și C.F.,în Arad. Telefon 0745.350.576. 312870

• **Vând loc** de casă în Grădiște, între vile, str. Păpădiei nr. 2 C, 466 mp. Preț 25.000 Eur. Tel. 0722.371.870. 326443

• **Vând parcelă** 2500- 3500 mp, lângă centură, cu PUZ aprobat pentru construcții comerciale, servicii, utilități. Telefon 0732.733.623. 278050

• **Vând parcelă** 8000- 15.000 mp, la centură, cu PUZ aprobat pentru construcții comerciale, servicii industriale, curent electric, 0732.733.623. 278050

• **Vând teren** pe colț în Gai, 719 mp, str. T. Corcheș 44, 90.000 Euro. Informații la telefon 0729.155.499. 297207

• **Vând teren** 500 mp, Vladimirescu, cartier nou, 8.500 Euro, 0748.144.548. 297164

• **Vând teren,** Arad, suprafața 330 mp, toate utilitățile, apă, gaz, curent, PUD, stradă privată. Preț 13.000 Eur/negociabil. Tel. 0745.419.458. 318906

• **Vând 1,22** ha teren arabil extravilan, întabulat, hotar Aradul Nou. Telefon 0758.680.855. 318211

• **Vând 281** mp în Gai, str. M. Manole nr. 25, FS 16 ml, 50 Euro/mp. Informații 0729.155.499. 297172

• **Vând 5** ha teren, pentru construcții hale, depozite, cu PUZ aprobat, curent electric, 82 m front la centură. 0732.733.623. 278050

• **VAND tren** 900 mp str.TABACOVICI nr.31 tel.0756495707 246289

TERENURI JUDEȚ

• **Teren extravilan** la Sânleani, 5.000 mp, lipit de sat, 9 Euro/mp, negociabil. Telefon 0723.213.902. 318194

• **Vând loc** casă, Iratoș, 15 km de Arad, 930 mp. 0752.296.543. 324359

• **Vând loc** de casă în Secusigiu, 1.440 mp, intabulat. Telefon 0724.134.170. 327452

• **Vând loc** de casă, Macea, central, 0744.550.964. 297156

• **Vând teren** intravilan, 540 mp+ grădină 300 mp, Bodrogul- Vechi, utilități zona Malul Mureșului, 2800 euro/neg. 0754.061.955. 315362

• **Vând teren** intravilan în Ghioroc, zona Valea Domnească, 1154 mp, 15.000 Euro, 0722.251.557. 326556

• **Vând 0,57** ha teren arabil în Nădab, lângă fostul C.A.P. Tel. 0752.260.861. 319417

• **Vând 2,20** hectare de teren arabil cu posibilitatea de intravilan, situat pe șoseaua Arad- Oradea, la ieșirea din sat Andrei Șaguna. Telefon ☎0757.885.597, 0743.801.248. 319094

IMOBILE CHIRII

• **Închiriez (ofer)** garsonieră, confort I, Micălaca, mobilată, utilată, 0741.243.637, 0357/802294. 318215

• **Închiriez apartament** 3 camere, complet utilat, Romanilor, telefon: 0741.054.186. 297525

• **Închiriez apartament** o cameră, Micălaca- Miorița, în bloc de apartamente, liber din 01 septembrie. ☎0724.380.443. 300066

• **Închiriez apartament** 2 camere, zona Intim, mobilat și utilat. Telefon 0740.171.966. 303710

• **Închiriez apartament** 2 camere, zona Vlaicu, Bl. X11, mobilat și utilat. Telefon 0740.171.966. 303727

• **Închiriez apartament** 2 camere, mobilat, utilat, decomandat, zona Gării (aproape de Atrium), 190 euro, ☎0743.700.345. 305369

• **Închiriez apartament** 4 camere, ultralux, utilat, mobilat modern, totul nou, Micălaca, 500 Euro, 0756.056.780. 306343

• **Închiriez apartament** 2 camere, Micălaca, str. Beiuș, telefon: 0740.698.037. 305880

• **Închiriez apartament** 4 camere, mobilat, contorizat, 200 euro+garanție, zona Vlaicu, telefon: 0742.522.366, 0749.978.978. 312448

• **Închiriez apartament** 2 camere, zona Vlaicu, contorizat, telefon: 0720.085.223. 315360

• **Închiriez apartament** 2 camere, confort 1, central, cu centrală de apartament. Telefon 0740.649.106. 318203

• **Închiriez apartament** 2 camere, Micălaca, 0746.174.540. 318498

• **Închiriez apartament** 2 camere nemobilat, 120 Eur preț fix, Fortuna + 150 Eur garanție. Tel. 0740.181.669. 319098

• **Închiriez apartament** cu două camere, etaj 1, mobilat, zona Alfa. Tel. 0753.511.725, 0745.852.676. 321633

• **Închiriez apartament** 2 camere, zona A. Vlaicu. Tel. 0760.238.944, 0357/414724. 322705

• **Închiriez apartament** ultramodern, 3 camere, central, curte, garaj. Tel. 0733.932.010. 321581

• **Închiriez apartament** una cameră, bloc central, recent renovat. Tel. 284986. 326530

• **Închiriez apartament** 4 camere lux, complet mobilat, utilat modern, 400 Eur/lună+1 lună garanție. Tel. 0757.461.589. 328146

• **Închiriez cameră,** bucătărie, aproape tramvai, intrare separată. Telefon 0752.855.503. 326888

• **Închiriez garsonieră** confort sporit, str.Poetului Bl. 6Z, ap. 49.Telefon 0744.336.115. 319455

• **Închiriez urgent** loc parcare acoperit, în zona UTA. Telefon 0772.422.841. 321630

• **Închiriez/vând apartament** 2 camere, Podgoria, etaj IV, nemobilat, telefon 0745.634.874. 320126

• **Închiriez/Vând garsonieră** confort 1, str.Simfoniei (P- ța Soarelui) nemobilată, etaj II, 0745.634.874. 319897

• **Dau în** chirie casă, singur în curte cu grădină. Telefon 0257/210613. 321511

• **Dau în** chirie două camere, la bloc, eventual la 2 băieți în Micălaca. Rog seriozitate. 0756.594.919. 326817

• **Dau în** chirie 2 camere, parter, mobilat, contorizat, Calea Romanilor. Telefon 0744.958.818, 0751.531.286. 326278

• **Ofer pentru** închiriere garsonieră confort I, complet mobilată și utilată, Vlaicu, Zona Poștei 120 euro. 0742.839.108. 330918

• **Ofer spre** închiriat apartament două camere, mobilat 160 Euro/lună, în zona 6 Vânători. Telefon 0742.609.048. 318224

• **Ofer spre** închiriere apartament 1 cameră, ultracentral, parter, ideal pentru birouri, 150 euro/lună, 0754.258.110. 297524

• **Ofer spre** închiriere garsonieră confort I, Grădiște, nemobilată, ☎0721.590.556. 327761

• **Primesc o** fată în gazdă. Informații: 0257/218.984, 0749.381.079. 305413

• **Primesc în** gazdă elevă, tot confortul, bloc central. Telefon 284986. 326545

• **Primesc în** gazdă o elevă, central, încălzire pe gaz. Telefon 0257/280357. 321522

• **Primesc în** gazdă o elevă/studentă, zona Podgoria, telefon: 0746.053.231. 322074

• **Proprietar închiriez** apartament 2 camere, decomandate etaj I, zona Spitalului Județean. Telefon: 0745.350.649. 328755

SPAȚII COM-ARAD

• **Închiriez coafură** dotată în Micălaca, preț avantajos. Informații: 0752.106.983. 294829

• **Închiriez spațiu** comercial, birouri (parter etaj, 580 mp), ultracentral, ideal bancă reprezentanță, str. Bălcescu, ☎0727.892.162. 318188

• **Închiriez spațiu** comercial, Intim 150 mp. Telefon 0722.227.450. 321935

• **Coafură strada** Mioriței închiriază post cosmetică, post manichiură. Telefon 0758.484.419. 312830

SPAȚII COM-ARAD

• **Cumpăr spațiu** comercial (100- 200) mp, 0722.344.810. 303756

TEREN-JUDEȚUL ARAD

• **Cumpăr 0.5** ha teren agricol în localitatea Curtici. Ofer 1300 euro. Telefon 0741.132.526. 315618

OFERTE LOCURI DE MUNCĂ

• **Angajăm șofer** profesionist, 20 tone, comunitate și internațional. Telefon 0745.201.919. 326198

• **Angajăm șofer,** muncitor necalificat. Telefon 0257/279912. 327134

• **Angajăm șoferi** categoriile B+C, distribuție Arad. Informații și C.V.- uri: tel:0257/280.538. 322519

• **Angajăm șoferi** cu experiență transport internațional, tir. Telefon 0730.188.362. 327899

• **Angajăm agenți** de pază cu atestat. Telefon 0769.005.704, 0257/280938. 318175

• **Angajăm agenți** de pază și dispeceri supraveghere video. 0751.517.045, 0751.517.029. 322497

• **Angajăm automacaragii** sau șoferi profesioniști pentru calificare de macaragiu, 0733.325.613. 306357

• **Angajăm barman** pentru cafenea (pe Bulevard). Telefon 0729.075.031. 319476

• **Angajăm chelneriță** bar nou deschis, oferim 900 lei sar. 0747.769.899. 331234

• **Angajăm contabilă** cunoscătoare limba spaniolă scris și vorbit. Telefon 0257/ 279912. 327104

• **Angajăm coordonator** lucrări servicii curățenie cu mașină proprie, 0755.566.656, 0752.587.145. 315670

• **Angajăm femeie** pentru curățenie (pensiune). Tel. 0257/218820. 318624

• **Angajăm gestionar,** montator mobilă pal melaminat și femei de serviciu. Tel. 0257/270285, fax 0257/270289, arad@mobilacasarusu.ro 319498

• **Angajăm gestionar,** montator mobilă pal melaminat și femei de serviciu. Telefon 0257/270285, fax 0257/270289, arad@mobilacasarusu.ro 322724

• **Angajăm ospătare** (fete) pentru cafenea (pe Bulevard). ☎Telefon 0725.926.393. 319453

• **Angajăm spălători** auto, strada V.Conta nr. 10, telefon: 0257/229.388, 0722.625.321. 319770

• **Angajăm urgent** croitorese. Experiență în domeniul retușurilor și comandă. 0732.997.228. 321384

• **Angajăm vânzătoare** Fast- Food absolvente promoția 2011, orice formă de învățământ. 0770.366.597. 320124

• **Angajăm vânzătoare** produse de panificație. 0730.030.119. 319567

• **Angajez șofer** pe autopompă de beton, doar cu experiență, 0722.266.839. 318623

• **Angajez șofer** profesionist, autobasculantă 8x4, experiență, atestat, Arad. Informații 0758.587.695. 300315

• **Angajez bucătar,** ajutor bucătar, inclusiv bucătar pensionar, ospătar, pentru restaurant zonă centrală, 0758.619.468. 322600

• **Angajez mecanic** auto și tinichigii auto. Telefon: 0722.251.557. 322156

• **Angajez operator** jocuri, salar 800 lei, Calea Victoriei, la gheretă. Telefon 0730.573.568. 318380

• **Angajez ospătară** pentru restaurant-pensiune. Telefon 0724.303.703. 319479

• **Angajez specialist** bucătar (șaorma, kebab, hamburger, hot- dog, etc.). Salar avantajos. 0722.213.038. 330908

• **Angajez sudor- lăcătuș,** confecții metalice și tinichigiu sisteme scurgere, ☎0747.884.328. 327089

• **Angajez tapițer** pentru producția de canapele, colțare, fotolii, experiență minim 3 ani, salarizare atractivă. Tel. 0726.743.865 între orele 10- 18 (luni- sâmbătă); fax: 0257/270289; recrutare@casarusu.ro 327514

• **Angajez tinere** doamne/domnișoare pentru barman ospătar. Informații ☎0722.213.038. 330908

• **Angajez vânzătoare** cu experiență pentru magazin alimentar. Informații telefon 0766.311.353. 322138

• **Brutărie modernizată** conform Normelor Europene, angajează brutar experimentat. 0742.218.693, 0744.875.054. 321189

• **Cafenea central** angajează tinere fete cu aspect plăcut, 0721.541.741. 315254

• **Caut muncitori** în construcții pentru Italia. Telefon: 0754.548.802, 00393389257384. 312830

• **Firmă de** curățenie angajează femei și bărbați. Tel. 0257/270606. 318216

• **Night- Club (în** Arad) angajează: ●ospătară 1800/lună ●dansatoare 130 ron/seară ●agenți publicitate (contract de muncă 6- 12 luni) 1200 ron/lună. ☎0744.903.865, 0725.634.094. 289422

• **S.C. angajează** asistent manager atribuții vânzări, CV fax: 0357/811580, eurotop_c_p@yahoo.com 326818

• **S.C. angajează** muncitor tâmplărie PVC cu experiență. Tel. 0722.629.692. 319816

• **SC angajează** agent curățenie 8 ore, zona industrială, 0755.566.656, 0752.587.145. 312370

• **SC angajează** muncitori calificați, dulgheri și fierari- betoniști. Relații la telefon 0728.107.021. 306386

• **Societate comercială** angajează muncitori în construcții. Informații la telefon 0730.018.303. 281692

• **Societate comercială** angajează mecanic utilaje (excavator, buldoexcavator, buldozer). Telefon: 0730.117.819. 322140

CERERI LOCURI DE MUNCĂ

• **Șofer categoria** B,C,E fără atestat, experiență în distribuție, doresc angajare, 0721.831.344. 311022

PRESTĂRI SERVICII

• **A A** Acord Garanție 2 ani reparații mașini spălat,0744.241.398, 0357/401569,0257/ 259146. 281358

• **Acum Repar** mașini de spălat automate ☆cu garanție☆. Telefon 0745.997.066. 315616

• **Doamnă pensionară,** serioasă, cunoscătoare de limba maghiară, cu experiență în îngrijirea copiilor, caut familii care au nevoie de serviciile mele. Telefon 0722.682.777. 297473

• **Executăm lucrări** construcții interior exterior, calitate, curățenie, punctualitate, negociabil, 0755.017.044. 315666

• **Executăm zidărie,** tencuieli, zugrăveli, rigips, acoperișuri, izolații, fundații, consolidări, 0740.696.157. 327702

• **Preiau evidență** contabilă inclusiv angajări, sau colaborare part- time. Telefon 0740.957.935. 327667

• **Reparăm, tapițăm** canapele, colțare, rolete, domiciliul clientului. Telefon 0257/ 219514, 0724.208.683. 326909

CONSTRUCȚII

• **Balast, nisip,** sorturi, orice cantitate, duc molozul, factură, județ! 0745.036.969, 0722.389.480. 218952

• **Vând deșeuri,** lemne tăiate și întregi, nisip, balast, pământ. 0742.900.530. 281718

• **Vând lemne** de foc tăiate, 110 lei/m ster. Telefon 0724.652.421. 327959

AUTO ROMÂNEȘTI

• **Vând Dacia** 1300, ITP 2012, 2.000 lei. Telefon 0721.798.647. 252128

• **Vând Dacia** 1310 TLX an 1989, 80.000 km, telefon 0726.386.397, orele: 16- 18. 315614

• **Vând Logan** alb, 36.000 km, 2700 euro, 0723.201.421. 320059

AUTO STRĂINE

• **Vând Opel** Astra H- 2006 înmatriculat 2007- România, benzină 1.4, unic proprietar, 6.100 euro, 0745.118.838. 330906

Deși au trecut 3 ani, dorul din sufletul nostru este tot mai mare și simțim zi de zi lipsa celui care a fost

IOAN PALEA.

Îl vom plânge mereu și îl vom comemora duminică, la ora 12:00, la Biserica Ortodoxă din Aradul-Nou.

Soția Florica, fiica Claudia și ginerele Lucian

Ziua de 19 august ne regăsește cu același dor, cu lacrimi în ochi și inima plină de durere, la împlinirea unui an de la plecarea dintre cei dragi în veșnicie, a celui care a fost iubitul nostru soț, tată, socru și bunic

Plt. Adj. Șef (Rez)

CIOCAN IOAN.

Dumnezeu să-l odihnească în pace!

Familia

Se împlinesc 6 săptămâni de la tragica dispariție a celor care ne-au fost părinți, bunici și socri

BELGHIR IOAN și MARIA.

Slujba de pomenire va avea loc sâmbătă, 20 august 2011, ora 8:00 dimineața, la Mănăstirea din Gai.

Familia îndoliată

RULOTE-REMORCI

• **Vând rulotă** înmatriculată PF, 4 paturi, vestiar, aragaz, frigider, stare foarte bună. Merită văzută. Preț 1.800 Euro, negociabil. Telefon 0756.253.993, 0746.312.186. 318219

PIESE DE SCHIMB-AUTO

• **Vând baterie** Optima U.S.A. de mare putere, performantă, 910 AMP, pentru orice automobil, 910 amperaj pornire, 720 amperaj continu, 0257/235766 327588

ELECTRONIC PLUS

• **Frigider, mașină** spălat automată, combină frig, ladă frig, cu garanție. Telefon 0257/210613. 321505

• **Vând telefon** iPhone 3166B nou, monitor și unitate Acer stare foarte bună, preț negociabil. Telefon: 0755.391.921. 323397

• **VÂND ieftin electrocasnice second, lăzi, combine, mașini spălat haine, vase, uscătoare, televizoare, anvelope, vitrine comerciale. Rate angajaților, pensionarilor vârstă- boală, ☎0769.005.400.** 8694

MOBIDOM

• **Vând mobilă** sufragerie cireș lemn masiv, sculptată. Telefon 0745.534.654. 326723

• **Vând mobilă,** bucătărie, dormitor, masă, colțar, sufragerie, țarc copii, pătuț saltea, etc. 0747.866.482. 300547

MOBIL

• **Vând Sony** Ericsson Cedar, baterie neformatată, cu garanție. Telefon 0724.134.170. 326994

ÎMBRĂCĂMINTE

• **Vând rochie** de mireasă bej, dantelată, mărimea 48, 300 Euro. Telefon ☎0740.252.200. 326881

PIERDERI

• **Pierdut anexă** la certificatul de înregistrare RO17700670 aparținând S.C. Daci Trans Company S.R.L. Îl declar nul. 327683

• **Pierdut câțel** Bichon Bolognese, în zona Bujac, strada Veneției, nr. 8A, răspunde la numele de PUFI. Oferim găsitorului RECOMPENSĂ 100 euro! Familia Vincze. Telefon: 0723.338.389. 319746

• **Pierdut certificat** constatator al SC BU&KU Service SRL, J02/1644/1991. Îl declar nul. 326525

• **Pierdut legitimație** de transport urban pe numele de Avram Mihaiu. O declar nulă. 326969

• **Pierdut legitimație** de călătorie gratuită, eliberată de CTP Arad, pe numele Gyovai Silviu. O declar nulă. 327841

INSTRUMENTE MEDICALE

• **Vând aparat** Ceragem pentru terapie și presopunctură și masaj termic pe coloană. Preț informativ 2.500 lei, negociabil. Telefon 0770.520.611. 302489

LOCURI DE VECI

• **Vând un** loc de veci în Cimitirul Eternitatea, cu bordură,în față.Informații 0257/ 242520. 283181

PLANTE-FLORI

• **Vând răsad** castraveți, la cub. Telefon 0741.694.291. 326886

• **Vând 5** tone grâu, preț negociabil, 0742.073.416. 284280

ANIMALE-PĂSĂRI DOMESTICE

• **Primesc un** pui de Rotweiler pe gratis, mascul cu pedigree. Tel 0744.787.037. 327935

• **Vând Bichon** Bolognese superb, 11 săptămâni, 150 Eur. Tel. 0743.171.921. 322113

• **Vând porci** 45- 55 kg/buc, scroafe gestante, 0744.855.910. 318978

• **Vând pui** de carne, diferite mărimi, 0748.322.489. 292533

• **Vând tăuraș** bălțat românesc, 3 luni. Telefon 0723.419.271. 318222

MAȘINI,UTILAJE,INSTALAȚII

• **Vând cuptor** patiserie 8 tăvi+ dospitor 16 tăvi inox, stare foarte bună. Merită văzut. Funcționare cu abur, marcă italiană Forni. Telefon 0756.253.993, 0746.312.186. 318206

ÎMPRUMUTURI FINANCIARE

• **Ofertă! Valută** rapid cu 2- 3% plata la final, telefon: 0721.492.429. 300454

CITAȚII

• **Se citează** moștenitorii defunctului Graur Liviu decedat la data 24.04.2011 fost ultim domiciliu în Arad, Condurașilor nr 4, la Biroul Notarial Asociat Maria Petru sediul Arad, str I. Vidu nr 2 ap 2 la data 06.09.2011 ora 10 în vederea dezbaterii succesiunii acestuia. 330916

DIVERSE

• **Cumpăr dosare** ANRP cu decizii sau evaluări, plata pe loc. Tel: 0786.935.178. 296297

• **Cumpăr fier** 0,85 lei, cupru, alamă, aluminiu, vaci, porci, 0754.490.435. 312549

• **Cumpăr fier,** argint, cupru, alamă, baterii, pene, caroserii, vaci, radiatoare, motoraș, aluminiu, inox, etc. 0741.435.116. 303703

• **Cumpăr pene,** caroserii, fier, argint, cupru, motoraș, alamă, baterii, vaci, radiatoare, aluminiu, inox, ș.a.m.d. Tel: 0746.404.475. 303703

• **Cumpărăm fier** vechi, pene vechi- noi, baterii uzate, acumulatoare, cupru, alamă, aluminiu și neferoase la preț bun, 0741.990.119, 0753.790.354. 290971

• **Vând apartament** 1 cameră ultracentral, 21.000 Euro, negociabil și câțel labrador aurii. Tel. 0740.252.874, 0757.080.020. 327202

• **Vând cântar** bascul, mașină de împachetat și dozat, mașină făcut paste făioase Italia, 0727.892.162. 318187

• **Vând cadă** lemn 250 l, butoi 120 l, pat copii ornamentat. Tel. 0752.855.503. 326586

• **Vând cazan** de fiert țuică de 50 litri, preț 2.000 lei. Telefon 0751.965.847. 325969

• **Vând mașină** cusut Singer, mobilă sufragerie Lengyel, goblenuri Tipoen neînrămate și cedez monument la Pomenirea. Telefon 0257/256854. 318183

• **Vând solar** bronzat (Kettler), orgă Yamaha mașină spălat vase, aragaz electric, mașină uscat haine, cauciucuri. 0747.866.482. 300547

• **Vând voucher,** program Rabla 2011. Telefon 0735.155.132. 315378

• **Vând 3** solarii, țeavă 1 țol, folie, sârmă, dublură, 0724.045.326. 322470

APELURI

• **Mulțumesc profesor** terapeut P.Florea 0357/310.999, singurul care a reușit să mi trateze durerile de spate, insomnia, transpirația și circulația periferică, zadarnic tratate medical. Budințeanu, 67 ani. 0724.821.827. 303318

Interviu cu George W. Bush

BUCUREŞTI. Un interviu exclusiv cu George W. Bush, în care pentru prima dată fostul președinte vorbește în mod detaliat și personal despre tragedia din 11 septembrie 2001 din SUA, va fi difuzat pe 5 septembrie, pe National Geographic Channel, la nivel internațional, inclusiv în România.

La comemorarea a zece ani de la tragedia din 11 septembrie din SUA, fostul președinte George W. Bush oferă cel mai detaliat interviu despre cum a trăit acea zi fatidică, potrivit unui comunicat remis Mediafax. În România, interviul va putea fi văzut pe National Geographic Channel pe 5 septembrie, de la ora 22.00.

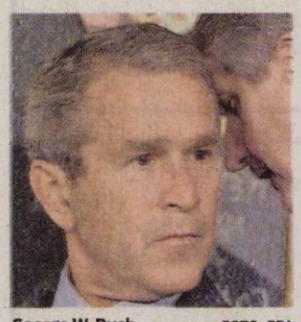

George W. Bush FOTO: EPA

Katy Perry FOTO: EPA

A egalat recordul lui Jackson

NEW YORK. Când s-a lansat Katy Perry a fost considerată de mulți o vedetă ce va dispărea după un hit sau două. În prezent, trei ani mai târziu, Katy Perry se dovedește deja un fenomen muzical, fiind prima femeie care a avut cinci piese de pe același album pe primul loc în topul Billboard, egalând astfel recordul deținut de Michael Jackson cu albumul „Bad". Ultimul ei hit care a ajuns pe locul întâi în Billboard este „Last Friday Night (T.G.I.F.)" și provine de pe albumul „Teenage Dream" pentru care a obținut deja discul de platină.

SURSA: AGERPRES

„Parada blondelor" la reuniunea de la Soci

MOSCOVA. Svetlana Medvedev, soția președintelui Rusiei, Dmitri Medvedev, va conduce o reuniune a blondelor la Soci pe 23-25 septembrie a.c., potrivit unor informații apărute pe site-ul yuga.ru. În cadrul evenimentului este programată o "Paradă a blondelor" și va fi pusă piatra de temelie pe șantierul unde vor fi construite un restaurant și un muzeu pentru blonde. Participanții și invitații la eveniment vor organiza un joc amplu Tic Tac Toe în scopul intrării în cartea recordurilor Guinness Book. „În opinia noastră, o blondă adevărată ar trebui să fie astfel: frumoasă, elegantă, inteligentă, bună și cu șarm rusesc", a afirmat producătorul proiectului Vlad Korâlov, estimând că „Svetlana Medvedev are cele mai mari șanse de a primi titlul 'Blonda anului 2011'".

SURSA: AGERPRES

Amenințat cu moartea

NEW YORK. Celebrul realizator de emisiuni de televiziune David Letterman a devenit ținta unor amenințări cu moartea pe un site de internet care are legături cu rețeaua Al-Qaida, în urma unor comentarii satirice pe care le-a făcut despre moartea unui lider terorist. Pe site-ul Shumukh-al-Islam au apărut amenințări la adresa vieții realizatorului emisiunii „The Late Show". Toți musulmanii sunt chemați să-l ucidă pe David Letterman pentru că a glumit pe seama morții liderului terorist Ilyas Kashmiri într-un atac aerian american în Pakistan, în luna iunie. Conform mesajului postat pe site, cineva trebuie „să-i taie limba acestui nelegiuit evreu și să-i închidă gura pentru totdeauna", la fel cum a făcut Sayyid Nosair al-Masri cu evreul Kahane. Sayyid Nosair al-Masri a fost judecat pentru uciderea rabinului Meir Kahane în 1990.

Letterman FOTO: EPA

SURSA: AGERPRES

www.aradon.ro
Mai multe poze cu Rahela

RAHELA

Născută în zodia Balanță, pasiunea ei este dansul.

Will Smith revine la rap

LOS ANGELES. Will Smith este pregătit să revină pe scena muzicală cu un nou album rap, primul după o pauză de 6 ani, conform site-ului starpulse.com. Starul din „Men in Black" și-a început cariera la Hollywood ca rapper, sub pseudonimul „The Fresh Prince", alături de prietenul său din copilărie Jeffrey Townes, formând un duo hip-hop sub numele de DJ Jazzy Jeff & The Fresh Prince. La scurt timp după lansarea din lumea muzicii a venit și cea din lumea filmului cu sitcomul „The Fresh Prince of Bel-Air", iar în prezent este unul dintre cei mai cunoscuți actori de la Hollywood. Conform producătorului muzical La Mar 'Mars' Edwards, Will Smith urmează să reintre în scurt timp în studioul de înregistrări pentru un nou LP. Ultimul său album, „Lost and Found", a apărut în 2005.

Will Smith FOTO: EPA

SALVAT

Un pui de Mynas filipinez a fost confiscat de la comercianții care faceau trafic cu păsări în Manila. FOTO: EPA

Milioane de câini furaţi

În fiecare an, două milioane de câini sunt furați din Statele Unite și doar 10 % sunt restituiți.

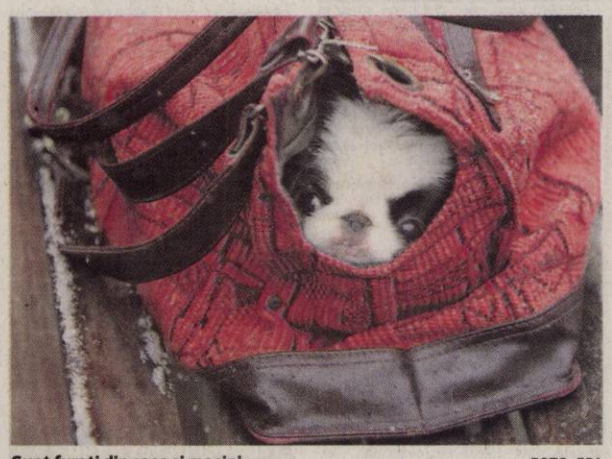

Sunt furați din case și mașini FOTO: EPA

WASHINGTON. Furturile de câini au crescut cu aproape 50% în primele șapte luni ale anului în curs față de aceeași perioadă a anului trecut în SUA, a constatat - miercuri - o asociație de protecție a câinilor, American Kennel Club (AKC).

Câinii sunt furați „din case, din mașini (când sunt lăsați singuri) și chiar în timp ce proprietarii lor îi plimbă prin parcuri", afirmă AKC, care nu se bazează decât pe declarea furturilor care îi sunt adresate de membrii săi. „Am văzut chiar pentru prima oară în acest an câini furați din cușca lor și în zile de adopție."

Unii sunt furați pentru a fi restituiți în schimbul unei răscumpărări, alții sunt revânduți prin internet, iar alții sunt furați pentru că anumiți „iubitori de animale" nu vor să „plătească prețul unei cumpărări sau al unei adopții", afirmă AKC.

Petfinder, un site care permite adoptarea câinilor, afirmă că unele din aceste animale sunt furate pentru a fi utilizate în rituri satanice, lupte de câini sau ucise pentru carnea sau pielea lor. Potrivit grupului de furnizori de produse pentru animale American Pet Products Association, 46 de milioane de americani posedă 78 de milioane de câini. Iar site-uri ale asociațiilor de protecție a animalelor precum stolenpets.com și petfinder.com afirmă că două milioane de câini sunt furați în fiecare an și doar 10% sunt restituiți proprietarilor lor.

SURSA: AGERPRES

EVIDENȚIAZĂ-TE!

Talon valabil până în 31 august 2011

Text: **DATA apariției:**.....

.....

.....

.....

.....

.....

.....

.....

Date personale:

Nume și Prenume:

Telefon:

Buletin de identitate:

TALON + PREȚUL CATEGORIEI AFERENTE

Anunțurile se preiau zilnic, la ghișeu, până în ora 16[00], după această oră, se pot prelua doar prin intermediul sistemului online de preluare al anunțurilor disponibil pe www.jurnalaradean.ro . Anunțurile de mică publicitate din Jurnal Arădean se publică pe baza talonului din ziar
Redacția nu își asumă responsabilitatea pentru conținutul anunțurilor de mică publicitate!

JURNAL ARĂDEAN

Luptă eficient contra virusului HIV

PARIS. Câțiva noi anticorpi deosebit de puternici, capabili să lupte eficient contra virusului HIV, au fost identificați de cercetătorii americani, deschizând astfel noi perspective pentru obținerea unui vaccin contra maladiei SIDA.

Potrivit AFP, anticorpii reprezintă armele de apărare ale sistemului imunitar contra agenților infecțioși, virusurilor și bacteriilor. Însă marea variabilitate a virusului HIV, cauzată de multiplele și rapidele mutații ale sale, îi permit acestui virus să scape în majoritatea cazurilor, anticorpii produși de persoanele infectate fiind incapabili să-l neutralizeze.

Cei 17 anticorpi identificați recent au fost izolați pornind de la eșantioane prelevate de la patru pacienți seropozitivi care beneficiau de o puternică apărare imunitară contra virusului HIV.

Cei mai mulți dintre acești noi anticorpi sunt de 10 ori mai puternici comparativ cu alți anticorpi (PG9, PG16 și VRC01).

SURSA: MEDIAFAX

FONDAT 1989, APARE LA ARAD, TEL. 0257/281.802, E-MAIL: REDACTIA.JURNALARADEAN@INFORMMEDIA.RO; PUBLICITATE.JURNALARADEAN@INFORMMEDIA.RO

Diana Enache, regină la trofeul „Ilie Năstase”
PAGINA 10

JURNAL ARĂDEAN

Fii provocatoare pentru o seară în club
PAGINA 11

LUNI
22 AUGUST 2011
ANUL XXIII, NR. 6384
16 PAGINI - 1,2 LEI

32° Temperaturile se vor situa între 17 și 32 grade. Vântul va sufla cu 10 km/h

DIMINEAȚA | AMIAZA | SEARA

Meșterii populari, la târg FOTO: V.F.

Regal de artă tradițională

MONEASA. Timp de două zile, stațiunea Moneasa a fost gazda unui regal de artă tradițională, care a început cu cea de-a IX-a ediție a „Târgului meșterilor populari” ce și-au prezentat creațiile lucrate cu pasiune. /P.5

Razie cu peste 270 polițiști

ARAD. O razie la care au participat peste 270 de polițiști, dar și jandarmi, inspectori RAR și tehnicieni silvici s-a soldat cu sute de amenzi în valoare de peste 100.000 de lei. /P.8

„Marionete la circ” FOTO: FAN

Marionete la „Zilele Aradului”

ARAD. Teatrul de Marionete Arad participă cu două reprezentații la ediția din anul acesta a „Zilelor Aradului”. Este vorba de spectacolul „Marionete la circ”, realizat de actrițele Carmen Mărginean și Adina Doba. /P.6

LOTO 21 AUGUST

6/49:	25, 17, 10, 44, 45, 41
NOROC	3773166
5/40:	25, 7, 33, 18, 24, 9
JOKER	34, 39, 27, 44, 17 + 2

BANCAR

Topul primelor 10 bănci după active.

	mld. lei
BCR	19,8
BRD	13,8
Raiffeisen	6,36
CEC	6,35
Banca Transilvania	6,3
Alpha Bank	6,24
Unicredit	5,97
Volksbank	5,78
Bancpost	3,94
ING	3,52

Grafica: Jurnal arădean sursa: ZF

11172
9 771220 748010

Acte personale, la pachet

Primăria Arad și Prefectura vor să scoată la licitație oferta lor de a închiria un sediu pentru trei servicii din subordine.

ARAD. Vor să asigure un sediu nou pentru Serviciul Public Comunitar de Evidență a Persoanelor și, ca atare, au decis să meargă pe mâna licitației. Nu doar Primăria alege această soluție, ci și Prefectura, beneficiarii urmând să fie serviciile de buletine, pașapoarte și permise și înmatriculări auto din subordine. Din informațiile pe care le deținem, cele două instituții au negociat puternic cu acționarii viitorului Mall Galeria, care urmează să se deschidă probabil pe 21 septembrie, pentru a muta acolo cele trei servicii destinate populației. Este aproape sigur că aceasta va fi viitoarea locație a celor trei unități, în condițiile în care cerințele celor două instituții, cuprinse în caietul de sarcini sunt greu de satisfăcut de alte firme sau persoane fizice cu excepția celor care dețin complexe comerciale. Sistemul este aplicat se spune cu succes la Timișoara și ar putea să aibă priză și aici. Cert este că autoritățile cer spații vaste, utilități puse la punct în cele mai mici detalii, sute de locuri de parcare (peste 300), acces ușor de la mijloacele de transport public în comun etc. În plus, toate cele trei servicii trebuie să fie cazate în același imobil. Cerințe greu de îndeplinit. Ca atare, Galeria este, fără doar și poate, printre favorite, iar discuțiile anterioare au stabilit probabil clar cât sunt dispuse să lase de la ele posibilele viitoare părți contractuale. /P.3

DISTRACȚIE

Ștrandul arădean a devenit ieri „câmp de luptă”

Sute de arădeni au participat la „bătălia cu apă” de pe Ștrandul Neptun, organizată de către DJ-ii de la Pro FM. S-au folosit pistoale și puști cu apă, găleți, baloane, orice fel de recipient care putea reține apa, iar distracția a atins cote maxime. Bătaia cu apă a fost organizată cu prilejul Zilelor Aradului și a picat tocmai bine pe căldură toropitoare de duminică. FOTO: CĂLIN ANDRA

Taxa pe gunoi trece direct la firma Polaris

Arădenii care au plătit integral taxa de salubritate pe anul în curs pot cere restituirea sumelor aferente lunilor august - decembrie.

ARAD. Încă o înștiințare pe tema taxei de salubritate venite din partea Primăriei Arad. Municipalitatea informează că începând cu data de 1 august 2011 a fost eliminată taxa specială de salubrizare ca urmare a adoptării HCLM nr. 193/2011 pentru reglementarea activității de salubrizare menajeră în municipiu. Contribuabilii care au achitat, însă, taxa specială de salubritate integral pentru anul 2011, înaintea datei de 1 august, și care nu înregistrează alte restanțe la bugetul local, pot solicita Direcției Venituri restituirea sumelor aferente lunilor din care Polaris percepe direct noul tarif pentru salubritate. Începând cu 1 august, serviciul de salubrizare menajeră se achită, tot potrivit Primăriei Arad, direct operatorului serviciului public SC POLARIS M HOLDING, pe bază de contracte încheiate individual cu persoanele fizice și juridice.
SC POLARIS M HOLDING este concesionarul licențiat al serviciului public de salubrizare menajeră, singurul operator autorizat să desfășoare activitatea de colectare a deșeurilor municipale și să încheie contracte de prestare de servicii pentru această activitate.

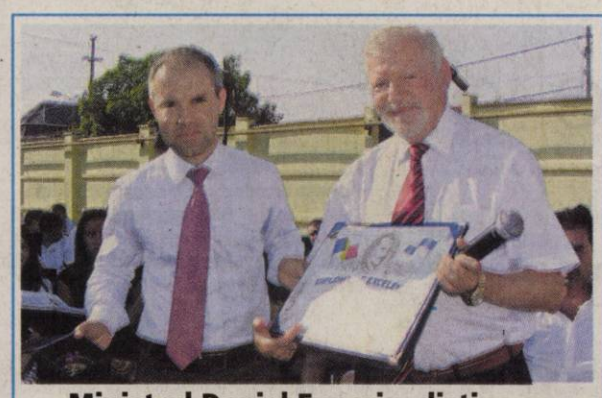

Ministrul Daniel Funeriu, distins cu Medalia Jubiliară de Aur „Vasile Goldiș”
(H-745871) /P.5

Luptă mare pentru minge FOTO: L.S.

Șicula și Prestige, laureatele Cupei

GHIOROC. Etapa inaugurală a primei ediții a „Cupei AJF” la fotbal pe plajă a revenit celor de la Crilul Alb Șicula care, alături de „Prestige”. /P.9

Au verificat canalizarea FOTO: A.G.

Gata canalizarea în cartierul Bujac

ARAD. Consorțiul de firme care s-a ocupat de realizarea canalizării în cartierul arădean Bujac a terminat treaba. Atât canalizarea pluvială, cât și cea menajeră, acoperă întreg cartierul și a devenit funcțională, fiind preluată în administrare de către Compania de Apă Arad. /P.8

Ministrul Funeriu a notat Aradul

ARAD. Ministrul Educației, Daniel Funeriu, în vizita întreprinsă în municipiul nostru a acordat notă bună atât pentru investițiile făcute în mediul preuniveristar, cât și în cel universitar de stat. /P.6

Comună cu cetățeni de onoare

CERMEI. Sute de persoane au participat duminică, 21 august, la zilele Cermeiului. În cadrul evenimentului, atât Nicolae Ioțcu, președintele CJA, cât și prof. univ. dr. Lizica Mihuț, rectorul UAV Arad, au fost declarați de către primarul comunei Daniel Vesa, cetățeni de onoare ai comunei Cermei.
JA-V.G.

Nu au trecut de „Juve” FOTO: L.S.

UTA, pas fals în etapa inaugurală

ARAD. UTA nu a reușit să treacă, sâmbătă, de Juventus București, în prima etapă a noii stagiuni a ligii secunde. A fost 0-0, cu o singură mare ocazie de gol a arădenilor, ratată de Drăgan. În schimb, pe final, oaspeții puteau da lovitura, dar Smaranda a parat uluitor. /P.9

e-mail: info@universulverde.ro;
www.universulverde.ro
Arad, Str. Pădurii nr. 24, (Piața Obor),
Tel: 0257 270 090, 0357 408 344,
Fax: 0357 408 345

SC UNIVERSUL VERDE SRL

- Realizăm și întreținem spații verzi
- Montăm gazon rulat
- Realizăm sisteme de irigație
- Punem la dispoziție toată gama de arbori și arbuști ornamentali

(H-962777)

REMEMBER: 22 AUGUST

1456 Vlad Ţepeş devine domn al Ţării Româneşti

1599 A murit compozitorul italian Luca Marenzio (n. 1554)

1850 A murit poetul Nikolaus Lenau (n. 1802)

1862 S-a născut compozitorul Claude Debussy (d. 1918)

1864 Convenţia de la Geneva actul de naştere al emblemei Crucii Roşii

1883 A murit scriitorul Ivan Sergheevici Turgheniev (n. 1818)

1890 A murit scriitorul Vasile Alecsandri (n. 1818)

Claude Debussy

1893 S-a născut scriitoarea Dorothy Parker (m. 1967)

1904 S-a născut sculptorul român Gheorghe D. Anghel (d. 1966)

SĂNĂTATE

CABINET GINECOLOGIC: Arad, B-dul Decebal nr. 11 (lângă Hotel Aradul). EFECTUĂM: TEST PAP, ECO VAGINAL, CHIURETAJ. Programări la telefon: 0727.008.794. Tel. 0257.338.578; 0728.285.762; 0728.285.760.

TELEFOANE UTILE

☎INFORMATII TELEFONICE: 118.932; ☎ROBOT: 1958; ☎APEL UNIC DE URGENTA (SALVARE, POLITIE, Pompieri): 112; ☎PRIMARIA MUNICIPIULUI ARAD: Program de relatii cu publicul (camera 5) luni-vineri între orele 8-20. Tel.: 0257/284.744; tel. centrala: 0257/281.850; ☎S.C. E.ON GAZ ROMÂNIA - Sucursala Arad - Dispecerat si interventie telefon:0357/403.321; ☎DERANJAMENTE CURENT ELECTRIC: 0257/929; ☎INFORMATII CFR: 0257/231.777; ☎PROTECTIA CONSUMATORULUI: B-dul Revolutiei, nr. 50. Telefon: 0257/257.049; ☎GOSPODARIREA COMUNALA ARAD S.A.: 0257/270.352; 0729-009.033; 0257/270.352; ☎POLITIA DE FRONTIERA: 1959; ☎SC CET (Dispecerat şi intervenţie termoficare): 0357/412.244; 0257/ 231.367; 0357/412.233; ☎POLIŢIA LOCALĂ: 0257/939; ☎PROTECŢIA ANIMALELOR: 0357/421204, 0766-581545.

SUDOKU

REGULI: În fiecare bloc sunt câteva cifre între 1 şi 9, stabilite dinainte. Acestea trebuie completate cu cifrele lipsă, în aşa fel încât fiecare număr să figureze o singură dată. De asemenea, cifrele de la 1 la 9 trebuie să figureze o singură dată atât pe rândurile orizontale cât şi pe coloanele verticale ale celor nouă blocuri luate împreună.

ÎNCEPĂTORI

		5	3		6		7	
9		6	1	8		5		
	1						9	6
2			5		4		8	3
	6			1			5	
8	5		2		3			1
1	9						3	
		7		3	1	6		2
	4		7		2	8		

AVANSAŢI

8	9				4			1
3			8		7			
					5	4	2	
	7		1			8		5
				5		6	9	
4	5	9						
		3	2	6				
		2		7			8	9
7			5				6	

Soluţiile jocurilor din numărul precedent:

ÎNCEPĂTORI

2	7	5	1	6	9	3	8	4
6	1	9	3	4	8	5	2	7
4	3	8	2	7	5	9	1	6
7	8	4	9	2	1	6	5	3
1	2	6	5	3	4	8	7	9
9	5	3	6	8	7	2	4	1
5	4	2	7	9	3	1	6	8
3	6	7	8	1	2	4	9	5
8	9	1	4	5	6	7	3	2

AVANSAŢI

4	8	5	3	6	1	2	7	9
2	3	9	7	4	8	6	1	5
6	1	7	5	2	9	3	4	8
3	5	8	6	7	2	1	9	4
7	6	1	4	9	3	5	8	2
9	4	2	1	8	5	7	6	3
1	2	4	8	5	7	9	3	6
8	9	3	2	1	6	4	5	7
5	7	6	9	3	4	8	2	1

UNDE MERGEM în Arad

CINEMA

DACIA **„Naşa" (România)** ora 14:00, 17:00; 20

CINEMA CITY

Căpitanul America: Primul răzbunător 3D, orele 19:10, 21:40

Conan 3D, orele 13:30, 15:50, 18:10, 20:30, 22:50

Dacă aş fi...tu?, orele 13:00, 15:30, 17:50, 20:10, 22:30

Green Lantern 3D: Protectorul Universului, ora 16:50

Harry Potter şi Talismanele Morţii: Partea 2 – 3D, ora 14:00

Larry Crowne, ora 13:50

Marea Mahmureală 2, ora 21:00

Maşini 2 – 3D, orele 13:10, 15:20, 17:30

Omu` de la Zoo, orele 14:20, 16:30, 18:50

Planeta maimuţelor: Invazia, orele 13:10, 15:20, 19:40, 21:50

Profa rea, dar buuună, ora 14:00, 16:00, 18:00, 20:00, 22:00

Şefi de coşmar, orele 14:40, 16:40, 18:40, 20:40, 22:40

Şefi de coşmar – digital, orele 17:40, 19:40, 21:40

Super 8, orele 16:10, 18:30, 20:50

EVENIMENTE

„Zilele Aradului". Luni, 22 august: Noaptea albă a instituţiilor de cultură arădene (ora 20.00 – Teatrul de Marionete Arad – „Marionete la circ"; ora 21.00 – Teatrul Clasic „Ioan Slavici" Arad – „Conu' Leonida faţă cu reacţiunea"; ora 22.00 – Filarmonica de Stat Arad – Concert coral; ora 23.00 – Teatrul Clasic Arad – „Cerere în căsătorie").

EXPOZIŢII

GALERIILE DE ARTĂ „DELTA": „Design Atelier". Expoziţia absolvenţilor 2011 (9-17)

GALERIA DE ARTĂ „ALFA" (B-dul Revoluţiei, nr. 90): „Târg de artă, Arad 2011" (9-17)

CITIRE APOMETRE

Marţi, 23 august 2011. Blocuri D. Bolintineanu, C. Davilla, T. Moşoiu, A. Russo, S. Dragoi, I. Suciu, Praporgescu, Malul Mureşului, N. Grigorescu, blocuri „I", „U", „Y", Calea Aurel Vlaicu, blocuri Colonia Fraţii Neumann, Orăştie, Slănic, Haţeg, blocuri Faleza Sud, Războieni, Răzvan, Boemiei, Vidra, I. Slavici, Porumbului, Orient, Cometei, Orion, Grădina Poştei, Satelit, Salcâmului, Privighetorii, T. Cipariu, Castor, Pelicanului, Şoimului, Diamant, Cristal, Turturicii, Porumbiţei, Cocorilor, Pelinului, Vrabiei, Cucului, Muşeţel, I.Cosânzeana, Aprodu Purice, H.Coandă, Biruinţei, Pădurii, Griviţei, Mărului, Zorilor, Clujului fără soţ, Ghe. Doja fără soţ, Căpitan Ignat, Dorobanţilor, Badea Cârţan, I. Cardoş, Trandafirilor, N. Alexici, Ghe. Barițiu, L. Szantay, Meţianu, Românului, P-ţa Catedralei, Academia Teologica, E. Gojdu, Tribunul Buteanu, A. Gavra, S. Tekelia, Preparandiei, Florilor, P-ţa Domokoş, Dornei, M. Scaevola, M. Eminescu, Transilvaniei, Ghe. Şincai, Sinaia, S. Balint, A. Cotruş, Mărăşeşti.

PIEŢE, TÂRGURI

Astăzi este zi de piaţă la Curtici, Nădlac, Bocsig, Gurahonţ, Moneasa, Pilu, Vladimirescu. Tot astăzi se organizează târg săptămânal la Gurahonţ şi Bârzava.

Mâine, marţi, este zi de piaţă la Sebiş, Almaş, Apateu, Semlac, Sântana, Şilindia, Vârfurile.

COMENZI TAXI

TAXI ALFA 945; 22.88.88; 25.25.26; 0723-200.301; 0745-50.60.70

TAXI ARAD 940; 0722-755.440; 0740-252.101

FAVORIT 280.000; 281.111; 0740-083.333; 0724-409.992

EUROPA 275.555; 0723-677.555; 0744-828.163

TAXI VERBIŢĂ 0726-336.969; 0741-200.300; 944

romimo.ro
Piaţa de imobiliare a României

HOROSCOP

BERBECUL (III.21.-IV.20.)

Aveţi tendinţa de a fi autoritar şi vreţi să vă impuneţi punctul de vedere chiar şi în familie, spre dezamăgirea partenerului de viaţă. Vă sfătuim să fiţi mai diplomat.

TAURUL (IV.21.-V.20.)

S-ar putea să întâmpinaţi dificultăţi la serviciu, din cauza ideilor dumneavoastră nonconformiste. Vă sfătuim să nu vă enervaţi.

GEMENII (V.21.-VI.21.)

Vă recomandăm să amânaţi întâlnirile de afaceri, pentru că nu sunteţi în cea mai bună formă la capitolul comunicare. Este indicat să evitaţi deciziile importante.

RACUL (VI.22.-VII.22.)

Relaţiile cu prietenii sunt foarte bune, însă partenerul de viaţă s-ar putea să nu vă aprecieze deloc exagerările. Ţineţi cont de părerile unei persoane în vârstă.

LEUL (VII.23.-VIII.23.)

Aveţi de rezolvat o mulţime de problemele dificile. Dacă nu reuşiţi să vă controlaţi nervozitatea, există riscul să faceţi gesturi pe care le veţi regreta.

FECIOARA (VIII.24.-IX.23.)

Este posibil să se accentueze dificultăţile financiare şi problemele sentimentale. Vă sfătuim să nu îi reproşaţi partenerului de viaţă că a făcut cheltuieli inutile.

BALANŢA (IX.24.-X.23.)

Nu sunteţi mulţumit de nimic şi aveţi tendinţa de a-i critica pe toţi care vă ies în cale. Vă recomandăm să nu încheiaţi contracte.

SCORPIONUL (X.24.-XI.22.)

Fiţi prudent şi temperaţi-vă nervozitatea! Altfel riscaţi să aveţi probleme cu sănătatea. Intraţi în posesia unei mari sume de bani.

SĂGETĂTORUL (XI.23.-XII.21.)

Începeţi ziua obosit şi nervos, motiv pentru care nu este exclus să aveţi probleme la serviciu. Nu vă lăsaţi copleşit de un insucces în afaceri.

CAPRICORNUL (XII.22.-I.20.)

S-ar putea ca partenerul să vă înţeleagă greşit dorinţa de libertate. Aveţi grijă ce şi cum spuneţi! La nervi, există riscul să rostiţi cuvinte greu de iertat.

VĂRSĂTORUL (I.21.-II.20.)

Dimineaţa nu reuşiţi să vă respectaţi programul din cauza unor evenimente neprevăzute. Nu este momentul să vă ocupaţi de afaceri, pentru că riscaţi să suferiţi un eşec usturător.

PEŞTII (II.21.-III.20.)

S-ar putea să aflaţi că o persoană apropiată este grav bolnavă sau chiar mai rău. Vi se cere ajutorul şi sunteţi nevoit să faceţi mai multe drumuri, împreună cu prietenii. O femeie mai în vârstă vă ajută cu bani.

DOBÂNZILE BANCARE ÎN VIGOARE LA 22.08 .2011

DENUMIREA BĂNCII	SUMA MINIMĂ (RON)		DOBÂNDA (% PE AN)											
			PERSOANE FIZICE						PERSOANE JURIDICE					
	PERSOANE FIZICE	PERSOANE JURIDICE	LA VEDERE	PE TERMEN DE (LUNI)					LA VEDERE	PE TERMEN DE (LUNI)				
				1	2	3	6	9	12		1	2	3	6	9	12
BCR	100	1000	0,25	6	6,10	6,20	6,30	6,40	6,50	0,25	6	6,10	6,20	6,30	6,10	6,50
BRD	150	-	0,25	6	-	6,25	6,50	-	6,50	0,25	6	-	6,25	6,50	-	6,50
Intesa Sanpaolo Bank	100	5000	0,1	6,50	6,75	7	7	7	6,75	0,1	6,50	6,75	7,00	7,00	7,00	6,75
B. Transilvania	100	2500	0,15	6,25	-	6,50	6,50	7,00	7,50	0,15	6,25	-	6,50	6,50	7,00	7,50
BancPost	500	5000	0,15	7		7,5	7	-	7,3	1	6,5	-	7,10	7,35	-	7,55
Raiffeisen	4000	1000	0,25	5,75	-	6,00	6,20	-	6,35	0,25	4,75	-	4,80	5,60	-	5,75
B. Coop. Mureşul	30	200	0,1	5	-	6	6,5	7	7	0,1	5	-	6	6,5	7	7

aradjob.ro

Vremea

Luni, 22 August

www.aradon.ro

17° Temperatura va fi între 17 şi 20 grade. Vântul va sufla cu 10 km/h, dinspre E

LA ORA 6

30° Temperatura va fi între 30 şi 32 grade . Vântul va sufla cu 10 km/h, dinspre SE

LA ORA 18

ZIUA PRECEDENTĂ

Arad	29° C	Umiditate:	35%
Lipova	29 °C	Presiune:	757mmHG
Chişineu- Criş	29° C	Precipitaţii:	0 %
Săvârşin	29° C	Vânt:	18 km/h
Sebiş	29 °C	Direcţie vânt:	NE

SOARELE

Răsare: 06:40
Apune: 20:34

AZI

Temperaturile se vor situa între 17 şi 32 grade. Vântul va sufla cu 10 km/h, dinspre E.

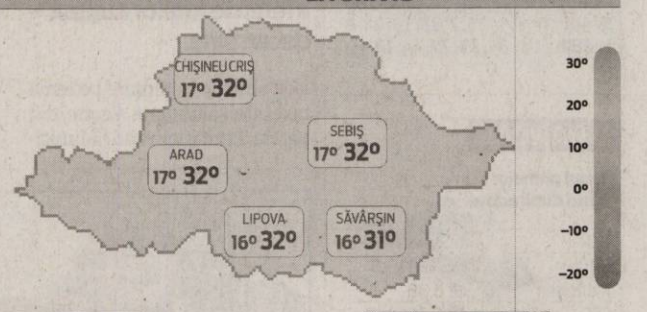

FAZELE LUNII

01. 08. | 8. 08. | 15. 08. | 23. 08.

LUNI	MARŢI	MIERCURI	JOI
17° 32°	17° 35°	19° 36°	19° 35°
însorit	însorit	însorit	însorit

CALENDAR

Biserica ortodoxă: Sf. Mc. Agatonic, Antuza, Zotic, Irineu şi Or **Biserica greco-catolică:** Sf. m. Agătonic şi cei împreună cu el; [Sf. Fecioară Maria Regină] **Biserica romano-catolică:** Sf. Fecioară Maria, Regină

PROGNOZĂ PENTRU TREI ZILE

Temperaturile minime vor fi cuprinse între 17 şi 19 grade, iar cele maxime între 32 şi 36 grade.

Temp.minime: 17 la 19° C
Temp.maxime: 32 la 36° C

JURNAL ARĂDEAN
Str. Poetului nr. 1C, Arad

BRAT Auditat de BRAT

Reclamaţii difuzare: 0257/ 228586

Director editor: Mircea Ţîşcă (8471)
Secretariat: 0257.281802 (centrala), fax - 0257.280655
Şef departament difuzare: Carmen Csordas
Marea publicitate: 0257.280904 (int. 8488); Mica publicitate: 0257.210775
Tiparul executat la: SC Inform Media SRL, Calea Torontalului, DN 6, km 5,7, Timişoara

Redactor şef: Adriana Barbu (8410) Responsabil de număr: Gabriela Groza
Secretar general de redacţie: Gabriela Groza (8417) Departamente: Eveniment: Simona Butaru (8412), Monica Ardelean (8446), Alin Gherasim, Politic: Tristan Mihuţa (8431), Simion Todoca (8425); Economic: Andreea Pintea (8419), Margareta Szegö (8435); Cultură, Învăţământ: Vasile Filip (8428); Social: Diana Duţu (8429); Sport: Daniel Scridon (8427), Adrian Hărţău (8433), Leo Sfăra (8434);
Tehnoredactare: Ghizela Şerban, Ramona Vidulescu
REDACŢIE : tel. 0257.281802 (centrala); fax 0257.280655 (int. 8490), 0257.281797 (int.8489); e-mail:redactia.jurnalaradean@informmedia. ro, adevaruldearad@informmedia.ro, publicitate.jurnalaradean@informmedia.ro, publicitate.adevarul@informmedia.ro

Repară căminul FOTO: JA

Reabilitează internatul

ARAD. Primăria Arad a făcut public, conform obligațiilor, startul proiectului de reabilitare fațade și tâmplărie exterioară la clădirea cămin-internat a Liceul Teoretic „Vasile Goldiș". În cadrul proiectului, autoritatea de management este Ministerul Dezvoltării Regionale și Turismului iar banii vin prin proiectul „REGIO - Programul Operațional Regional 2007 - 2013". Contractul de finanțare pentru acest proiect a fost semnat încă din 16 februarie, însă cel pentru executarea lucrărilor de „Reabilitare fațade și tâmplărie exterioară clădire cămin-internat la Liceul Teoretic Vasile Goldiș Arad" a fost semnat doar pe 2 august. Firma care va executa lucrările de reabilitare este una locală, SC DRAST COMPANY ARAD SRL, iar investiția va presupune realizarea de lucrări de înlocuire a tâmplăriei exterioare din lemn cu tâmplărie PVC cu geam termopan, lucrări de termoizolare fațade și finisaje aferente, realizarea unei rampe de acces pentru persoane cu dizabilități etc.

Perioada de execuție a lucrării este de cinci luni, iar valoarea totală a contractului semnat de 298.041,34 lei cu TVA, din care finanțarea Uniunii Europene este de 261.987,95 lei, iar cea națională de 36.053,39 lei. **JA- A.B.D.**

Permise, pașapoarte și buletine, la mall?

Primăria Arad și Prefectura vor să scoată la licitație oferta lor de a închiria un sediu pentru trei servicii din subordine.

Viitorul mall - Galeria - posibila locație pentru cele trei servicii: Pașapoarte, Buletine și Permise auto FOTO: JA

ARAD. Primăria Arad le propune aleșilor, astăzi, în ședință CLM, să aprobe „documentația și măsurile în vederea asigurării unui nou sediu pentru Serviciul Public Comunitar Local de Evidență a Persoanelor Arad - Serviciul de Evidență a Persoanelor Arad". Propunerea are legătură cu problema spațiilor pe care le întâmpină acest serviciu și celelalte două, cu hotărârea CJA privind aprobarea efectuării de către Direcția Județeană de Evidență a Persoanelor a procedurii pentru închirierea unui spațiu necesar activității proprii, prin licitație publică, și cu adresa Direcției Patrimoniu din cadrul Primăriei, din care rezultă imposibilitatea punerii la dispoziție a unor spații corespunzătoare pentru noul sediu al S.P.C.L.E.P. Arad-Serviciul de Evidență a Persoanelor.

Proiectul

Executivul propune aleșilor „atribuirea contractului de servicii care are ca obiect închirierea unui imobil necesar și corespunzător pentru desfășurarea activității serviciului, alături de Instituția Prefectului - Serviciul Public Comunitar Regim Permise de Conducere și Înmatriculări Vehicule și Serviciul Public Comunitar de Evidență și Eliberare a Pașapoartelor Simple". Tot aleșii sunt cei care ar urma să aprobe „participarea comună a Municipiului Arad împreună cu Instituția Prefectului la aplicarea procedurilor de atribuire. Ofertanții de sedii pentru aceste trei instituții trebuie să respecte toate instrucțiunile, formularele, caietul de sarcini, clauzele contractuale și specificațiile conținute în documentația procedurii de atribuire. Lansarea procedurii va fi publicată pe siteul Primăriei.

Un an și mai bine

Contractul ar urma să se încheie pentru anul 2011, „cu posibilitatea de prelungire cu perioade succesive de câte un an, fără modificarea cuantumului chiriei". Tot aici se specifică faptul că „prelungirea cu un an intervine de drept, la încheierea fiecărui an calendaristic, dacă a fost aprobat bugetul pentru următorul exercițiu financiar, cu includerea resurselor necesare susținerii contractului". Desigur, în condițiile în care una din părți nu notifică celeilalte intenția de a nu mai continua contractul după împlinirea termenului pentru care a fost încheiat". Sunt cuprinse și alte date legate de modul în care poate fi prelungit contractul sau situațiile ce pot apărea pe parcursul derulării lui.

Cum trebuie să arate imobilul

Care sunt cerințele pentru cele trei sedii pe care le doresc cele două instituții publice? Locație ușor accesibilă cu mijloacele de transport în comun, spațiile pentru cele trei servicii să fie amplasate la parter, împreună, în cadrul aceleiași clădiri, la o distanță care să permită intercomunicarea liniilor de transmisie de date/comunicații la costuri cât mai reduse. Clădirea trebuie să permită realizarea instalației de transmisie specială de date/comunicații, starea clădirii să fie corespunzătoare desfășurării activității, atât la interior, cât și la exterior, să nu fie încadrată în categoria imobilelor cu risc seismic și să nu prezinte pericol public, să fie încadrată într-o zonă a municipiului ușor accesibilă publicului iar accesul în clădire să fie adaptat persoanelor cu dizabilități. Mai mult, spațiul ar trebui să fie deja compartimentat sau să urmeze a fi compartimentat în baza planului de compartimentare, să fie dat în funcțiune în maxim 45 de zile de la semnarea contractului, cu toate compartimentările necesare utilizării, să existe deja alimentare cu energie electrică și apă, cu instalații electrice, de apă și termice în stare de funcționare, acces la internet etc.

Alte cerințe tehnice și specifice sunt cuprinse și ele în caietul de sarcini. Dotările necesare birourilor și ghișeelor celor trei instituții se regăsesc, de asemenea, în proiect.

ADRIANA BARBU DĂNILĂ
adriana.barbu@informmedia.ro

SUPRAFEȚELE DE ÎNCHIRIAT ÎN CIFRE

500 de mp solicită Primăria Arad pentru a asigura suprafața necesară închirierii S.P.C.L.E.P. Arad.

350 mp, aceasta este suprafața de care ar fi nevoie, potrivit calculelor Prefecturii, pentru S.P.C.E.E.P.S Arad

450 mp este spațiul pe care au de gând să-l ocupe în urma licitației cei de la S.P.C.R.P.C.I.V. Arad din subordinea Prefecturii.

Prețul, 70% din ofertă

ARAD. Oferta cea mai avantajoasă din punct de vedere economic va fi cea desemnată câștigătoare, factorii de evaluare fiind următorii: prețul cel mai scăzut - 70% (70 de puncte), durata de punere la dispoziția autorității contractante a spațiului solicitat - 30% (30 de puncte). Primăria, cot la cot cu Prefectura își rezervă, însă, dreptul de a accepta sau respinge orice ofertă și/sau să anuleze întreaga procedură de atribuire. Totul, dacă au fost depuse numai oferte inacceptabile și/sau neconforme, nu a fost depusă nici o ofertă sau au fost depuse oferte care, deși pot fi luate în considerare, nu pot fi comparate datorită modului neuniform de abordare a soluțiilor tehnice și/sau financiare.

Nou
Varice?
Tratament eficient și modern !!
Tratăm varicele prin Scleroterapie
Asistată Ultrasonografic (UGS) :
- fără operație chirurgicală
- fără anestezie – este nedureroasă
- fără cicatrici postoperatorii
- fără absența de la serviciu / concediu medical
- pacientul își poate desfășura activitățile

zilnice obișnuite în câteva ore de la intervenție.

HEMOROIZI? FISURI ANALE?
TRATAMENT FĂRĂ OPERAȚIE
Sunt folosite cele mai noi tehnici practicate in Comunitatea Europeană:
- Investigațiile videocomputerizate
- Fototermocoagularea în spectru infraroșu
- Excizia cu unde de radiofrecvență

Colonoscopie și Ecografie Abdominală Gratuite în cadrul tratamentului!
10% reducere din costul tratamentului pentru pensionari
Arad: 0257 213 888
LaurusMedical clinics
www.laurusmedical.ro
www.aradon.ro

E loc și de artă FOTO: JA

Artă de Zilele Aradului

ARAD. Gata cu micii, berea și muzica pentru mase. Zilele Aradului iau un nou start în debutul acestei săptămâni și pun pe primul loc arta. Luni, 29 august, e noaptea albă a instituțiilor de cultură arădene. De la ora 20.00, Teatrul de Marionete Arad prezintă „Marionete la circ", de la ora 21.00, Teatrul Clasic „Ioan Slavici" vine cu „Conu' Leonida față cu reacțiunea", în timp ce Filarmonica de Stat Arad intră în scenă, de la ora 22.00, cu un concert coral. Teatrul Clasic încheie seria spectacolelor de luni cu o „Cerere în căsătorie". Totul, dublat de ofertele de sărbătoare de pe centrul orașului, din muzeu și din Pădurea Ceala. **JA- A.B.D.**

UNIUNEA EUROPEANĂ
GUVERNUL ROMÂNIEI
Instrumente Structurale 2007 - 2013

ANUNȚ PARTICIPARE

SC REMAT MG SA cu sediul în Arad, România, anunță achiziționarea Instalație de mărunțire de tip shredder pentru prelucrarea deșeurilor de echipamente electrice și electronice prin procedura de cerere de oferte în cadrul proiectului "Competitivitate prin reciclare: Achiziție instalație pentru reciclarea deșeurilor de echipamente electrice și electronice la SC Remat M.G. SA", (cod SMIS 23924), cofinanțat prin Fondul European de Dezvoltare Regională prin intermediul Programului Operațional Sectorial Creșterea Competitivității Economice 2007 – 2013.

Data publicării anunțului: 19.08.2011

1. Obiectul contractului: Achiziție instalație de mărunțire de tip shredder pentru prelucrarea deșeurilor de echipamente electrice și electronice
2. Procedura aplicată pentru atribuirea contractului de achiziție publică: Cererea de oferte, cu respectarea Instrucțiunilor de achiziții pentru beneficiarii operatori economici privați ai Programului Operațional Sectorial Creșterea Competitivității Economice 2007 – 2013, reprezentând Anexa VII la contractul de finanțare.
3. Sursa de finanțare a contractului: Proiectul este cofinanțat din Fondul European de Dezvoltare Regională în cadrul POSCCE 2007 – 2013.
4. Oferta depusă de ofertant: Oferta va conține obligatoriu următoarele documente: documente de calificare, oferta tehnică, oferta financiară conform formatelor standard disponibile în documentația pentru ofertanți.
5. Data limită pentru solicitarea clarificărilor: 07.09.2011. Se va răspunde la clarificări până la data de 09.09.2011.
Limba de redactare a ofertei: Limba română / engleză / germană. Ofertele prezentate în engleză / germană vor fi însoțite de traducerea în limba română
1. Perioada de valabilitate a ofertelor: min 90 zile de la data limită de depunere a ofertelor
2. Prețul ofertei: va fi exprimat ferm în LEI, fără TVA.
3. Criteriul care va fi utilizat pentru atribuirea contractului: oferta cea mai avatanjoasă din punct de vedere economic
4. Adresa la care se depune oferta: SC REMAT M.G. SA, Str. Câmpul Liniștii, nr. 1, județul Arad, România
5. Data limită pentru depunerea ofertei: 09.09.2011, ora 15.00
6. Ora, data și locul deschiderii ofertelor: 12.09.2011, ora 10.00, la sediul SC REMAT M.G. SA din Str. Câmpul Liniștii, nr. 1, județul Arad, Romania.
7. Bugetul maxim alocat acestui contract este de 3.549.000,00 lei, fără TVA

Documentația de atribuire este disponibilă la adresa Str. Câmpul Liniștii, nr. 1, județul Arad, sau poate fi solicitată prin e-mail la adresa marius@remat-mg.ro sau prin fax la 0257 / 281 711.

Pentru informații suplimentare ne puteți contacta la:
Tel: 0257 / 281 760
Fax: 0257 / 281 711
e-mail: marius@remat-mg.ro
persoana de contact: Marius Alexandru Mairovitz – Manager de proiect.
(H-331450)

Menţiuni la „Impuls perpetuum”

CĂLIMĂNEŞTI. În staţiunea Călimăneşti, judeţul Vâlcea, s-a desfăşurat a XIX-a ediţie a concursului naţional de fizică şi chimie pentru elevii de gimnaziu din mediul rural „Impuls perpetuum”. Din fiecare judeţ au participat câte trei elevi din clasele VI-VIII. Din lotul arădean au făcut parte Zlatan Alexandra, clasa a VI-a Grup Şcolar Vinga; Voicu Claudia Denisa, clasa a VII-a Şcoala Generală Sânpetru German; Stein Daian Narcis, clasa a VIII-a Şcoala Generală „Lazăr Tâmpa” Almaş, împreună cu prof. Mariana Stein, profesor însoţitor.

Lotul arădean la Călimăneşti FOTO:FAN

Participanţii la concurs au avut de susţinut două probe: una teoretică şi una practică, cu subiecte din cele două discipline - fizică şi chimie. Arădenii au obţinut două menţiuni prin elevii Voicu Claudia Denisa şi Stein Daian Narcis.

JA-V.F.

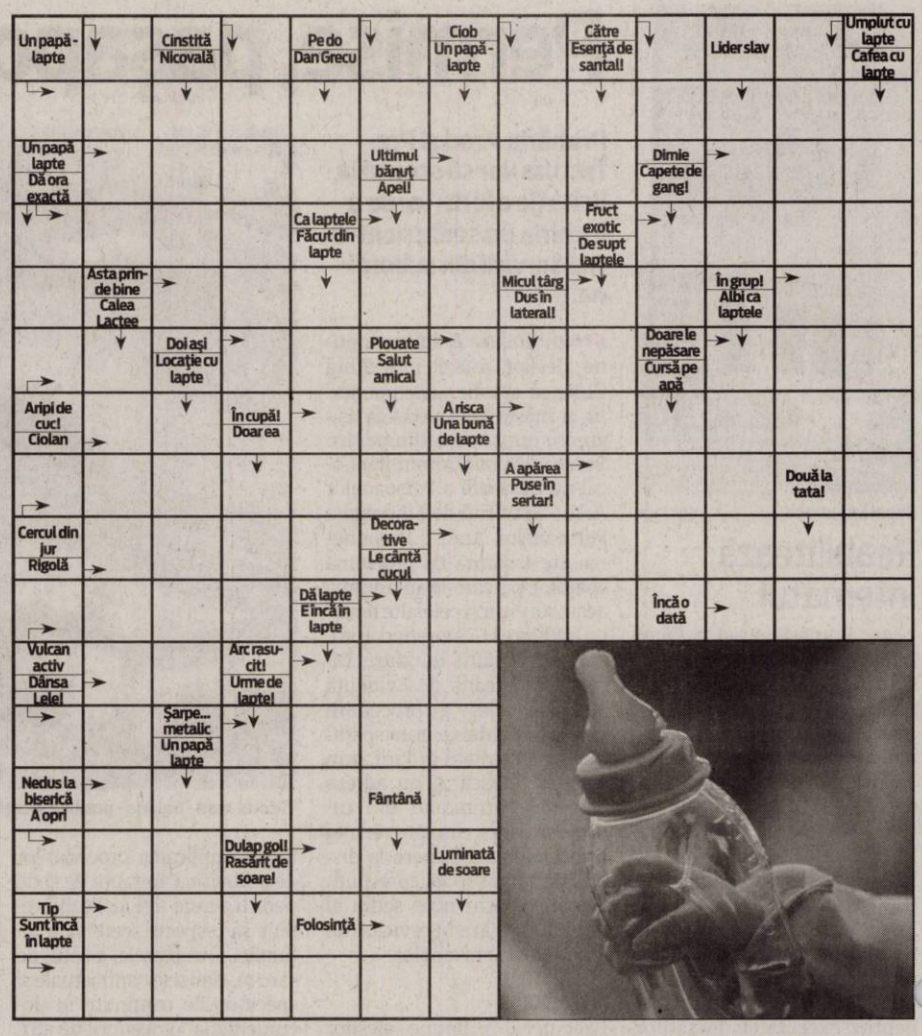

➔ REŢETA ZILEI

Gogoşari muraţi în oţet

INGREDIENTE: 5 kg gogoşari tăiaţi în sferturi sau jumătaţi, 1 kg zahăr, 100 g sare, 1 kg oţet, foi de dafin, boabe de muştar, boabe de piper, crenguţe de vişin.

MOD DE PREPARARE: Gogoşarii se taie jumătăţi dacă sunt mai mici sau sferturi dacă sunt mai mari. Într-un vas mare punem gogoşarii, adăugăm peste ei zahărul, sarea, oţetul, foile de dafin, piperul boabe şi muştarul boabe. Se lasă 24 de ore la măcerat să-şi lase zeama. Din când în când amestecăm în ei să se topească zahărul. A doua zi se pun în borcane, se adaugă peste ei zeama lăsată, cu tot cu boabele de muştar şi piper. Se pun deasupra rămurele de vişin, curăţate, apoi capacele şi se depozitează în cămară. **Poftă bună!**

Pentru mai multe REŢETE intră pe **www.culinar.ro**

➔ SOLUŢIA INTEGRAMEI DIN NR PRECEDENT

C–E–S–CAL–A–MARTOAGA
–IAPA–BOIA–ARMASAR–LAIC–
AZ–IN–RC–LB–AMAZOANA–FI
–ALA–EA–ATA–NIMB–MURGI
–P–LEU–IZA–AU–FR–U–IH
–AGI–SCAI–PI–IS–MUSTANG
–NAPOCA–COPITA–RAC–LT–
MOS–DAR–GALERA–SITA–EP

romimo.ro
Piaţa de imobiliare a României

➔ ÎNTRERUPERI DE CURENT

Marţi, 23 august 2011. În Municipiul Arad, h 8-10: str. Poetului-SC Fer-Agro SRL, SC Elm Electromontaj Cluj SA, SC Ipea România SRL, Staţia de Pompare-Cimitir Poltura. În judeţ, h: 8-15: Groşi; h 8-16: Almaş (p); h 8-18: Tălagiu, Brazii, Budeşti, Secaş, Honţişor, Iacobini, Buceava, Şoimuş, Mădrigeşti; h 9-18: Lupeşti, Pârneşti, Baia, Slatina de Mureş; h 9-17: Vladimirescu: str. Florilor (nr. 19-21), Câmpului, I. Slavici, F. Sârbu, Roaită (p); Minişu-de-Sus (p); h 15-18: Iratoşu.

Frumuseţe implicată în voluntariat

ARAD. Candidatele la Miss Arad se implică în acţiuni de voluntariat. Potrivit organizatorilor, concursul de frumuseţe judeţean Miss Arad va promova şi în acest an scopul umanitar al proiectului prin parteneriat cu Centrul Judeţean de Voluntariat Arad, condus de Glad Varga. Ca atare, finalistele concursului vor participa la acţiunile de voluntariat organizate de către Fundaţia Pro Prietenia şi Asociatia Educatio iar parteneriatul între organizatorii concursului, Angels Organization, şi Centrul Judeţean de Voluntariat se va întinde până la sfârşitul anului.

Candidatele la titlul de Miss vor fi implicate în activităţi sociale şi umanitare. Prima activitate de gen constă în implicarea la centrul de bătrâni, unde vor derula activităţi alături de vârstnici, câteva ore pe zi. În urma acestor activităţi, finalistele vor trebui să redacteze un eseu cu privire la munca voluntară pe care au depus-o.

Programe TV Luni, 22 august

TVR 1

07.00 Telejurnal matinal. Sport (criptat) Meteo
08.00 Vară, fete şi vedete. (Partea I)
09.00 Vară, fete şi vedete. (Partea II)
10.10 Giuvaierul palatului. (serial)
11.20 Replay. (r.)
12.40 Legendele palatului: negustorul Lim Sang-ok. (r.)
13.20 Legendele palatului: negustorul Lim Sang-ok. (r.)
14.00 Telejurnal. Sport (criptat) Meteo
14.45 Curier TV. (r.)
15.15 Teleshopping
15.30 Kronika
17.00 Poveştile vechilor codri (s., Polonia, 2006-2008)
18.00 Telejurnal
18.25 Legendele palatului: negustorul Lim Sang-ok. (serial)
19.05 Legendele palatului: negustorul Lim Sang-ok. (serial)
19.45 Sport
20.00 Telejurnal. Meteo
21.00 O tragedie americană. (dramă, SUA, 2000) Partea a treia Cu: Ving Rhames, Ron Silver, Bruno Kirby. Regia Lawrence Schiller. America, anul 1994. Avocatul Johnnie Cochran are o grea misiune, el este ales ca apărator al fotbalistului O.J.Simpson. Acesta este acuzat că a ucis-o pe fosta soţie şi pe prietenul acesteia. Este sau nu Simpson vinovat?
21.50 Invingătorii. (d.)
22.00 Mad Men – Nebunii de pe Madison Avenue. (serial)
22.55 Festivalul Internaţional George Enescu 2011
23.00 Anatomia lui Grey. (serial)
23.50 Anatomia lui Grey. (serial)

PRO TV

07.00 Ştirile Pro Tv. Ce se întâmplă, doctore? Omul care aduce cartea
10.00 Tăntălăul şi gogomanul. (reluare)
12.00 Tânăr şi neliniştit. (r.)
13.00 Ştirle Pro Tv
14.00 Nevinovatul. Regie. Mimi Leder (thriller, SUA 1994) Cu: Kelsey Grammer, Polly Draper, Jeff Kober, Gary Werntz, Carlos Gomez, Amy Steel
16.00 Tânăr şi neliniştit. (s.) Povestea a trei familii care trăiesc în Genoa City, serialul acoperă cele mai importante şi interesante teme ale vieţii moderne, pornind de la muzică şi carieră până la situaţii limită în care se ating teme extrem de actuale cum ar fi SIDA, alcoolismul, drogurile, religia, adopţiile, avortul.
17.00 Ştirile Pro Tv. Vremea
18.00 Negustorii de copii., partea I Regie. Mimi Leder (dramă, SUA 1994)
19.00 Ştirile Pro Tv. Sport
20.30 Îngeri căzuţi. Regie. Kevin VanHook (aventuri), Casper Van Dien, Kristen Miller, Geoffrey Lewis, Navid Negahban, Scott Whyte, Tom Bosley. Sport
22.30 Ştirile Pro Tv
23.00 Doi barbaţi şi jumătate. (serial)
00.00 Îngeri căzuţi. (r.)
01.30 Ştirile Pro Tv. (r.)
03.00 Negustorii de copii., partea I (reluare)
04.00 Doi barbaţi şi jumătate. (reluare)
05.00 După 20 de ani. (r.)
06.00 Happy Hour. (r.) O oră de veselie cu muzică live, dans, poveşti de viaţă deosebite, interviuri cu cele mai mediatizate vedete ale momentului, informaţii în premieră, dar şi întâmplări impresionante care se vor petrece chiar în studio...

ANTENA 1

06.00 Observator
10.00 În gura presei
11.00 Căpitanul Drake în căutarea nemuririi. (r.)
13.00 Observator
14.15 Să te prezint părinţilor
16.00 Observator
16.55 Ultimul salut: (poliţist, SUA 1976) Cu: Peter Falk, Robert Vaughn. Comandorul Otis Swanson este sătul să îşi vadă afacerea de construcţii de nave odată de mare succes, devenită anonimă din cauza lacomului său ginere, Charles Clay. Cu ocazia aniversării sale, comandorul îi anunţă pe ginerele său, fiica sa, nepotul său şi angajaţii săi că intenţionează să vândă compania. În aceeaşi seară, comandorul dispare pe mare. Lt. Columbo are de parcurs o cale plină de imprevizibil ca să descopere de ce a dispărut Otis Swanson.
18.50 Editie speciala
19.00 Observator. Sport
20.20 Legenda Dragonului Roşu. (acţiune, 1994, Hong Kong) Cu: Jet Li, Eric Tsang. Cu sapte ani in urma, Hung Hei-Kwun si fiul sau Man Ting sunt asediati de forte obscure care lasa in urma un adevarat dezastru: toata familia lui Hei-Kwun, dar si prietenii si cunoscutii sai sunt ucisi intr-un masacru fara precedent. Cu inima impietrita de durere, Hei-Kwun isi supune fiul unui test obisnuit printre adeptii principiilor shaolin: ii asaza in fata o sabie si un cal de lemn.
22.15 Canan - Destin furat. (serial, Turcia 2011)
23.15 Observator
00.00 Nikita. (serial, SUA)
01.00 Texas dincolo de râu. (western, SUA 1966)
02.45 Legenda Dragonului Roşu. (reluare)

HBO

07.35 Medalia de onoare. Dramă, România, 2009. Cu: Victor Rebengiuc, Camelia Zorlescu, Mircea Andreescu, Ion Lucian
09.15 Kapitalism - Reţeta noastră secretă. Documentar, România, 2009
10.35 Cine vrea pielea lui Roger Rabbit? Comedie, SUA, 1988. Cu: Bob Hoskins, Christopher Lloyd, Joanna Cassidy
12.20 Iron Man 2. Acţiune, SUA, 2010. Cu: Robert Downey Jr., Don Cheadle, Gwyneth Paltrow
14.30 Un cadou pentru ea. Comedie, Franţa, 2009. Cu: Alain Chabat, Mathilde Seigner
15.55 Fericiţi pe veci. Comedie, Irlanda, 2009. Cu: Sally Hawkins, Tom Riley, Jade Yourell
17.35 Palatul lui Joe. Dramă, Marea Britanie, 2007. Cu: Michael Gambon, Danny Lee Wynter
19.30 Pe platourile de filmare
20.00 20, 30, 40. Comedie, Hong Kong, 2004. Regia: Sylvia Chang. Cu: Sylvia Chang, Rene Liu, Angelica Lee, Kate Yeung, Tony Leung Ka Fai
21.55 Pacific. Ep. 7 Război, SUA, 2010.
22.45 Pacific. Ep. 8 Război, SUA, 2010.
23.45 United States of Tara. III Ep. 10 Comedie, SUA, 2011.
00.15 Coşmarul alb. Acţiune, SUA, 2009. Regia: Dominic Sena. Cu: Kate Beckinsale, Gabriel Macht, Columbus Short, Tom Skerritt, Alex O'Loughlin
01.55 Tatăl vitreg. Thriller, SUA, 2009. Regia: Nelson McCormick. Cu: Dylan Walsh, Sela Ward, Penn Badgley, Amber Heard, Sherry Stringfield
03.35 20, 30, 40. Comedie, Hong Kong, 2004

CULTURAL

08.30 Săptămâna culturală **09.30** Lecţia de privit **10.00** Destine şi asasinate **11.00** Top of the Pops **12.00** Jurnalul cultural **12.30** Netropolis **13.00** Concertele TVRC **14.00** Art@.ro **14.50** Poveşti despre oameni **15.00** Jurnalul cultural **15.15** 1001 de poveşti **15.45** Capodopere din Galeria de Artă... **15.55** Festivalul „George Enescu” **16.15** Ecosisteme **16.45** Identităţi **17.15** Săptămâna culturală **18.15** Puştiul va juca în film ! **19.15** Oul pătrat **19.45** Concertele TVRC **20.45** Capodopere din Galeria de Artă **21.00** Jurnalul cultural **21.30** Festivalul „George Enescu” **21.35** Polemicile

AXN

07.00 Stagiarii **07.30** Stagiarii 2004. Cu: Zach Braff, Sarah Chalke, Donald Faison, Neil Flynn **08.00** Pericol iminent **09.00** Viitorul începe azi **10.00** Doctor Who **11.00** Viaţă neaşteptată **12.00** Pericol iminent **13.00** Stagiarii **13.30** Stagiarii **14.00** Doctor Who **15.00** Viitorul începe azi **16.00** Viaţă neaşteptată **17.00** Pericol iminent III. **18.00** Stagiarii **18.30** Stagiarii **19.00** Doctor Who **20.00** Îngerul întunecat **21.00** Căzut din cer **22.40** Daune şi interese **23.55** Daune şi interese II. 2 **00.55** Căzut din cer I. 3 **02.30** Daune şi interese . II. 1 **03.30** Daune şi interese II. 2

B1

06.30 Ştirile B1TV **07.00** Ştirile B1TV **08.00** Ştirile B1TV **08.30** B1, viaţa e frumoasă! **09.00** Ştirile B1TV **09.30** B1, viaţa e frumoasă! **10.00** Ştirile B1TV **10.30** B1, viaţa e frumoasă! **11.00** Ştirile B1TV **11.30** B1, viaţa e frumoasă! **12.00** Ştirile B1TV **14.00** Ediţie de prânz (cu Carla Giaca si Silviu Sergiu) **15.00** Ştirile B1TV **16.00** Ştirile B1TV **17.00** Ştirile B1TV **18.00** Actual B1 **20.00** Ştirile B1TV (Sanda Nicola) **21.00** Evenimentul zilei **23.00** Ştirile B1TV **00.00** Actual B1 (r.) **01.40** Ştirile B1TV (Sanda Nicola) (r.)

PRIMA TV

07.00 Taramul vrajit **09.00** Teleshopping **09.30** Intalnirea inimilor **10.30** Uite cine gateste **11.30** Cunoaste, viseaza, iubeste (r.) **12.30** Teleshopping **13.00** Povestirile ratoiului - desene animate **13.30** Teleshopping **14.00** Intalnirea inimilor - telenovela, India **15.00** Iubiri secrete (r.) **17.00** Trasnitii (r.) **18.00** Focus 18 **19.00** Focus Sport **19.30** Cireasa de pe tort **20.30** Academia lui Horia **22.15** Trasnitii **23.15** Iubiri secrete - reality **01.30** Un bebe de imprumut – mister, SUA 2006 **03.30** Focus (r.) **05.00** Trasnitii (r.) **06.00** Cireasa de pe tort (r.)

PROCINEMA

07.00 Class of 3000 **08.15** Echipa de urgenţă **09.30** O-la-la **11.00** Tabăra Lazlo **13.00** În mintea lui Jimmy **14.00** Happy Hour **15.15** Zoom in 10 **15.30** Lumea Pro Cinema **16.00** Bărbaţii, un rău necesar **17.00** Întâlnirea **19.00** La Bloc **20.00** Veronica **21.00** Seinfeld **22.00** Furie dezlănţuită Regia: Terence H. Winkless Cu: Cynthia Rothrock, Richard Norton, Terri Treas **00.00** Prietenul meu, Meaulnes Regia: Jean-Daniel Verhaeghe Cu: Nicolas Duvauchelle, Jean-Baptiste Maunier, Clemence Poesy **01.45** Furie dezlănţuită **03.15** Lumea Pro Cinema

ANTENA 2

04.45 Petrecem k lumea (r.) **06.00** Peurmele monstrilor (r.) **08.15** Mincinoşii (r.) **08.45** Incredibil dar adevarat! (r.) **09.45** Ministerul de secrete (r.) **10.45** Confidenţial (r.) **13.00** Teleshopping **13.50** Starbook (r.) **14.15** Petrecem k lumea (r.) **15.30** Trăieste sănătos **17.00** Dincolo de aparente **18.30** Nimic important **19.30** Răi da' buni **21.00** Agentul VIP **22.45** Conferinta de presa **00.15** Saturday Night Live (SUA, 2009) **01.15** Dincolo de aparente (r.) **02.30** Rai da' buni (r.) **03.45** Nimic important (r.) **04.30** Agentul VIP (r.)

ACASĂ

06.30 Impostoarea **08.15** Cealaltă faţă a Analiei **09.45** Dona Barbara **10.45** Teleshopping **11.15** Dona Barbara **12.45** Iubire cu chip rebel **14.30** Clase 406 **15.30** Impostoarea **16.30** Poveştiri adevărate - emisiune cu poveşti reale despre viaţă, prezentată de Ioana Maria Moldovan si Dan Cruceru **17.30** Inimă sălbatică **18.30** Lacrimi de iubire **19.30** Moştenitorii **20.30** Kassandra **22.00** Poveştiri de noapte - emisiune prezentată de Cabral şi Mircea Solcanu **22.30** Aurora (s.) **23.30** Clase 406 (s.) **00.30** Poveştiri adevărate (r.) **01.30** Lacrimi de iubire (r.) (s.) **02.30** Poveştiri de noapte (r.)

CINEMAX

07.00 Ariciul **08.40** Războiul nasturilor Regia: John Roberts. Cu: Liam Cunningham, Gregg Fitzgerald, Colm Meany, John Coffey, Eveanna Ryan **10.15** Agatha Dramă, Marea Britanie, 1979. Regia: Michael Apted. Cu: Dustin Hoffman, Vanessa Redgrave, Timothy Dalton, Helen Morse, Tony Britton **11.55** Să iubeşti şi să fii iubit **13.30** O săptămână **15.05** Hoţul **17.05** Furtuna **19.25** Prima iubire **21.00** Sirena de pe Mississippi **23.05** Urletul **00.30** Treme Ep. 9 - Aş vrea să-i pese cuiva **01.30** Moştenire fatală

DIVA

06.20 Ţinutul vinului **08.10** Amy (ultimul din sezonul 3) **09.10** Crimele din Midsomer - Moarta se întoarce **11.10** Amy **12.10** Soţii de militari **13.10** Soţia perfectă **14.10** Complici la crimă II - Ghid de răpire **16.00** Crimele din Midsomer - Afaceri de familie **18.00** Soţia perfectă **19.00** Soţii de militari **20.00** În mintea Ericăi **21.00** Aproape legal **22.00** Aproape legal. Sătulă de modul în care funcţionează sistemul judiciar, o avocată de succes renunţă la carieră pentru a deveni mediator. **23.00** Mediumul

ANTENA 3

10.00 Previziunile zilei **11.00** Se întâmplă în România **12.00** Ştiri **13.00** Se întâmplă în România **14.00** Ştiri **15.00** Esenţial cu Alina Petrescu **17.00** 100 de minute cu Alessandra Stoicescu **18.45** La ordinea zilei cu Dana Grecu **20.00** Ştirea zilei cu Gabriela Vrânceanu Firea **21.00** Subiectiv cu Răzvan Dumitrescu. Emisiunea se adresează tuturor românilor, va aborda problemele arzătoare ale acestora, va prezenta soluţii politice şi/sau economice. Nu vizează recunoaşterea colegilor din presă, ci aprecierea telespectatorilor. **21.45** Sinteza zilei cu Mihai Gâdea **23.10** În gura presei

M1

06.56 Dimineaţa **10.00** Peştera monstrului sacru (s.) **11.35** Comoară din apă **12.05** Un medic de familie (s.) **13.30** Expres Carpatin **13.55** Trecătoarea **14.30** Magazinul Rromilor **15.00** Domovina **15.30** Gările Europei **16.30** Pe urmele lui Sf. Ştefan **17.00** Miracole (s.) **17.55** Robbie (s.) **18.40** Aventuri în Africa (s.) **19.35** Elodie Bradford (s.) **20.30** Ştiri **21.10** Leul se pregăteşte (comedie Ungaria) **22.35** 24 (s.) **23.30** Scriitori asociaţi

REDACŢIA NU ÎŞI ASUMĂ RESPONSABILITATEA PENTRU EVENTUALELE SCHIMBĂRI

DISCOVERY

10.00 Maşini pe alese **11.00** Meserii murdare **12.00** O pradă mortală **13.00** Vânătorii de mituri **14.00** Megaconstructori **15.00** Cum se fabrică **16.00** Tehnici esenţiale de supravieţuire **17.00** Meserii murdare **18.00** Regii licitaţiilor **19.00** Cum se fabrică? **20.00** Tehnici esenţiale de supravieţuire **21.00** Top Gear **22.00** Escrocherii adevărate **23.00** Escrocherii adevărate **00.00** Poveşti poliţiste adevărate **01.00** Top Gear. Top Gear e una dintre cele mai urmărite emisiuni, cu o audienţă de aproape 4 milioane de telespectatori.

Deputatul Tipei critică trocul ajutoare-voturi

Lucian Riviş Tipei consideră că ajutoarele sociale se dau în scop electoral.

ARAD. Deputatul arădean Lucian Riviş Tipei consideră că o nouă lege privind asistenţa socială trebuie să intre în vigoare cât mai curând astfel încât sistemul să nu mai fie fraudat cu complicitatea primarilor.

„S-a ajuns în situaţia în care voturile pentru un partid sau altul să stea în semnătura unui primar care decide să acorde ajutoare sociale unor persoane care nu au cu adevărat nevoie de ele. Ajutorul social a devenit un fel de monedă de schimb pentru un vot în alegeri. Nu este normal ca banii românilor să fie irosiţi astfel - ajutând persoane care nu sunt, cu adevărat, în nevoie. Sistemul de asistenţă socială trebuie regândit, pentru ca doar oamenii care chiar au nevoie să beneficieze de ajutoare", a declarat deputatul Tipei.

> Primarii USL au fraudat sistemul în 64% din cazuri
> **LUCIAN RIVIŞ TIPEI**

El spune că peste 8 milioane de români primesc o formă sau alta de ajutor social în acest moment, iar statul cheltuieşte cu ei 14 miliarde de lei anual. „Este o sumă enormă iar dacă s-ar elimina abuzurile din sistem banii rămaşi ar putea fi folosiţi pentru investiţii sau măriri salariale acordate celor care muncesc. Avem de a face cu un sistem incorect tolerat ani în şir de dragul voturilor. Primarii au în vârful pixului aprobarea pentru aceste dosare, iar interesul lor politic le dictează să le aprobe. Aceste practici trebuie să înceteze", spune deputatul Tipei.

Tipei cere lege antifraudă FOTO:S.T.

Regalul artei tradiţionale

Cea de-a IX-a ediţie a „Târgului meşterilor populari" din staţiunea Moneasa.

MONEASA. Staţiunea balneoclimaterică Moneasa a găzduit, la sfârşitul săptămânii trecute, a 9-a ediţie a „Târgului meşterilor populari" şi a 42-a ediţie a „Festivalului concurs al tinerilor interpreţi de muzică populară din Ţara Zăranului". Au fost două zile - sâmbătă şi duminică - de artă populară tradiţională.

În prima zi s-a deschis „Târgul meşterilor populari" cu un spectacol oferit de câteva ansambluri folclorice din judeţ, coordonate de maestrul coregraf Viorel Nistor. Pe aleea principală din faţa Hotelului „Parc", vizitatorii au putut admira creaţiile prezentate de meşteri dar şi demonstaţiile făcute de aceştia. La războiul de ţesut şiculanecele Maria Bun şi Viorica Hărdău (însoţite de nepoţi) arătau oamenilor cum se fac ştergarele, preşurile şi costumele populare. Meşterii olari din Târnăviţa - Viorel, Valentin şi Ioan Betea; Lorean Ştefea; Elena şi Ioan Mateş - aveau expuse lucrări de ceramică dintre cele mai diverse: oale, ulcioare, blide, căni, vaze de flori, etc (de diferite dimensiuni şi utilizări). Împletituri din răchită şi alte fibre lemnoase - coşuri pentru piaţă, mobilier pentru terasă şi grădină într-o gamă variată, sticle împletite - oferea vizitatorilor Constantin Perva din Ineu. Elena Haş din Arad îşi arăta priceperea la broderie iar Ioan Beleiu din Făgetul de Sus (jud. Alba) a lucrat, în lemn, artizanat mic: tulnice, vânturească, donițe, făcălețe, fluiere, solnițe, linguri de diferite dimensiuni. Prof. Mugurel Duşan din Hălmagiu a venit cu lucrări personale de pictură dar şi cu ale participanţilor la Şcoala de vară din această vacanţă (icoane, peisaje pe pânză, etc.). Cu şase fete de la Şcoala de vară Vladimirescu a venit şi meşterul popular Maria Aifincăi. Ea a adus, pentru a face demonstraţii, şi războiul de ţesut dar şi o piesă din propriul muzeu: pârlălul („prima maşină de spălat", cum, cu umor, o prezenta).

Meşteşugul împins spre artă FOTO:FAN

Festivalul tinerilor interpreţi

Ieri, după amiază, a avut loc

> La roata olarului lucrează mai mult tatăl meu, Constantin Betea, care are 81 de ani
> **ELENA MATEŞ**

Festivalul concurs al tinerilor interpreţi de muzică populară.

Dar cu detalii despre acest cunoscut festival de la Moneasa, despre premianţii celei de-a 42-a ediţii, vom reveni în ziarul de mâine.

JA-V.F.

CU CĂRŢILE PE MASĂ

Meşterul popular Maria Aiftincăi a adus la „Târg" şi ultimele ei cărţi: „Lucrul ce se învaţă nu se uită pe viaţă" şi „Mi-e dor de satul meu".

Ministrul Daniel Funeriu, distins cu Medalia Jubiliară de Aur „Vasile Goldiş"

În cadrul unei festivităţi care a avut loc, la Liceul cu Program Sportiv, vineri 15.08.2011, cu ocazia „Zilelor Aradului", ministrul Educaţiei, Cercetării Tineretului şi Sportului a fost distins cu Medalia Jubiliară de Aur „Vasile Goldiş", cea mai înaltă distincţie a Universităţii de Vest „Vasile Goldiş" din Arad.

La eveniment au participat primarul Gheorghe Falcă, subprefectul Horvath Levente, Mirela Aldescu, Inspector Şcolar General, Pellegrini Nicolae, inspector şef adjunct al IŞJ, senatorul Ovidiu Marian, deputaţii Claudia Boghicevici, Adrian Niţu, Iustin Cionca, Ana Maria Dumitrean, director al Centrului Cultural Judeţean Arad, părintele consilier Vasile Pop, reprezentanţi ai administraţiei locale şi judeţene, cetăţeni ai Aradului.

Prof. univ. dr. Aurel Ardelean, rector al Universităţii de Vest „Vasile Goldiş", a subliniat că Universitatea este parteneră la manifestările dedicate Zilelor Aradului. „Ne bucură prezenţa d-lui ministru Daniel Funeriu la aceste manifestări culturale la care participă o serie de cadre didactice din mediul academic şi îl asigurăm de sprijin deplin în aplicarea prevederilor Legii Educaţiei Naţionale. Domnia sa este reformatorul numărul unu în domeniul învăţământului superior, care este un domeniu prioritar a politicii din ţara noastră. Ne bucurăm că am reuşit să avem un schimb de opinii privind modalităţile de aplicare a legii şi vreau să spun că întreaga noastră comunitate academică apreciază curajul domnului ministru Funeriu de a aplica cu fermitate principiile moderne la organizarea învăţământului românesc. În semn de apreciere a întregii activităţi depuse de când este în fruntea conducerii Ministerului Educaţiei, Cercetării, Tineretului şi Sportului, Senatul Universităţii de Vest „Vasile Goldiş" a hotărât să-i acorde d-lui ministru Daniel Funeriu cea mai înaltă distincţie a Universităţii noastre, Medalia Jubiliară de Aur „Vasile Goldiş" şi Diploma de excelenţă.

Daniel Funeriu: „Indiferent de forma de capital a unei universităţi publice sau private, importantă este calitatea actului de învăţământ"

Daniel Funeriu, ministrul Educaţiei Cercetării Tineretului şi Sportului, a precizat că învăţământul superior are un rol extrem de important în coagularea unei comunităţi. „Din punct de vedere al Ministerului Educaţiei vreau să spun foarte clar că ne este indiferent de forma de capital a unei universităţi publice sau private. Singurul lucru care ne interesează din punctul de vedere al Ministerului Educaţiei, Cercetării, Tineretului şi Sportului este calitatea actului de învăţământ. De aceea politicile ministerului, care sunt promovate prin Legea Educaţiei Naţionale stabilesc o unitate de reglementare şi control atât în ceea ce priveşte universităţile publice, cât şi universităţile private, cu respectul total al particularităţii universităţilor private. O problemă foarte spinoasă a învăţământului particular de-a lungul anilor, foarte bine a spus dl. rector, este ceea care ţine de proprietatea universităţilor private, dar prin această lege, zic eu, se pune ordine în acest domeniu. Vă mulţumesc dl. rector, vă doresc succes în continuare şi, dacă îmi permiteţi, vă rog să continuaţi să fiţi alături de noi în acest demers pentru că, până la urmă, învăţământul superior trebuie să fie o echipă care face România mai puternică".

Prof. univ. dr. Aurel Ardelean, rector al UVVG, i-a înmânat ministrului Daniel Funeriu volumul dedicat profesorilor eminenţi ai Liceului „Moise Nicoară" (1953-1956)

Cu ocazia vizitei ministrului Educaţiei Cercetării, Tineretului şi Sportului, Daniel Funeriu, la Colegiul Naţional „Moise Nicoară" Arad, de vineri dimineaţă, prof. univ. dr. Aurel Ardelean, rector al Universităţii de Vest „Vasile Goldiş", i-a înmânat ministrului un volum dedicat foştilor profesori eminenţi de la Liceul „Moise Nicoară" din anii 1953-1956.

Volumul este intitulat „Am fost odată colegi – Liceul Moise Nicoară Arad", autor Ana Octavian, tipărit la Editura „Vasile Goldiş" University Press, Arad, 2011.

Prof. univ. dr. Aurel Ardelean, rector al Universităţii de Vest „Vasile Goldiş", ne-a declarat că a participat la festivitatea organizată la Liceul „Moise Nicoară", atât în calitate de absolvent al acestui liceu, în urmă cu 55 de ani, cât şi ca fost director adjunct şi cadru didactic foarte mulţi ani. „Cu această ocazie i-am înmânat domnului ministru Daniel Funeriu o monografie a promoţiei 1957, în semn de preţuire pentru activitatea domniei sale dedicată aplicării noii Legi a Educaţiei Naţionale în România. Mulţi absolvenţi ai Colegiului Naţional „Moise Nicoară" activează în învăţământul din România, dar şi peste hotare, cinstind prestigiul acestui colegiu. Şi Universitatea noastră are studenţi laureaţi ai Colegiului Naţional „Moise Nicoară" şi profit de acest prilej să le doresc succes tuturor studenţilor, în noul an universitar şi să transmit cadrelor didactice multă sănătate şi împliniri în aplicarea noii Legi a Educaţiei Naţionale, un domeniu atât de important şi prioritar al României".

Prof. univ. dr. Aurel Ardelean, rector al UVVG, a absolvit Liceul „Moise Nicoară" în anul 1956, iar între anii 1981-1989 a fost profesor la acest liceu, unde a stimulat în permanenţă interesul elevilor pentru ştiinţele biologice. Rezultatele profesorului Aurel Ardelean s-au văzut în premiile importante obţinute de elevii liceului la Olimpiadele şcolare naţionale şi internaţionale, fiind numit de Ministerul Învăţământului membru în Comisia Naţională de Biologie de 12 ori.

Biroul de presă al UVVG

(H-745871)

LA TÂRG

Mii de arădeni au luat cu asalt centrul oraşului, acolo unde Bulevardul Revoluţiei a devenit un adevărat târg în aer liber. Pietonii au „monopolizat" atât trotuarul, cât şi şoseaua, pentru a vizita standurile cu produse de toate felurile, instalate pe centru cu ocazia Zilelor Aradului. Cetăţenii văd cu ochi buni iniţiativa primăriei de a transforma bulevardul într-un loc de promenadă odată cu sărbătorirea oraşului. FOTO: C.A.

Marionetele cu fire la „Zilele Aradului"

ARAD. Teatrul de Marionete Arad participă cu două reprezentaţii la ediţia de anul acesta a Zilelor Aradului. Astfel, astăzi, 22 august de la ora 20 în sala Teatrului de Marionete, în cadrul programului „Noaptea albă a instituţiilor de cultură", va avea loc spectacolul „Marionete la circ". Tot „Marionete la circ" se va juca şi marţi, 23 august, de la aceeaşi oră, în Parcul Mihai Eminescu.

Actriţele Carmen Mărginean şi Adina Doba, două dintre cele mai experimentate din actuala echipă a Teatrului de Marionete Arad sunt realizatoarele acestui spectacol. Cele două vor face în faţa publicului o adevărată demonstraţie de măiestrie artistică arătând că mânuirea marionetelor cu fire nu este o îndeletnicire la îndemâna oricui. Pe lângă Carmen Mărginean şi Adina Doba la realizarea acestei minunate producţii a mai participat Dorel Parfeni, cel care semnează coloana sonoră şi aranjamentul de lumini.

JA-V.F.

PRM Arad cere demisia prefectului

ARAD. Preşedintele PRM Arad, Dorin Filip, consideră că locomotiva de epocă expusă la gară reprezintă un simbol al Reşiţei, ceea ce ar constitui, nici mai mult, nici mai puţin decât un îndemn la mult discutata regionalizare. „Zilele trecute, în faţa gării din Arad,a fost instalată o locomotivă de epocă, fabricată la Reşita. Prima locomotivă fabricată în România şi aflată (acum) în proprietatea instituţiei pe care, vremelnic, o reprezentaţi azi Dumneavoastră, poate, nu ştiţi, dar la Arad se fabrică vagoane! Vagoane de marfă şi de călători ...Prin atitudine, ne daţi sentimentul că aţi început regionalizarea prin simboluri din Banat. Redaţi locomotiva reşiţenilor şi nu mai jigniţi zeci de mii de muncitori vagonari, care au produs aici, la Arad, sute de mii de vagoane de-a lungul timpului! Pe platoul din faţa gării Arad puteţi iniţia un muzeu al vagoanelor de călători şi marfă din Arad.

Dorin Filip FOTO: FAN

Întrebaţi-l pe D-nul Blidar Valer despre această chestiune, dânsul fiind şi în Boardul Aradului! Pentru gestul de a aduce simboluri ale regionalizării şi pentru că aţi jignit zeci de mii de vagonari aradeni, Organizatia PRM Arad vă cere demisia de onoare", se arată în Comunicatul semnat de Dorin Filip. Prefectul este în concediu şi nu a putut fi contactat telefonic.

JA-S.T.

Bujecanii s-au distrat de ziua lor

Deputatul Claudia Boghicevici a organizat „Zilele Bujacului", în cadrul „Zilelor Aradului".

ARAD. Timp de trei zile, locuitorii cartierului Bujac au participat la manifestările oferite de către deputatul Claudia Boghicevici şi senatorul Ovidiu Marian, sub genericul „Zilele Bujacului". Deputatul a fost alături de bujecani pe tot parcursul evenimentelor, începând cu unul cu adevărat crucial, pe str. Petru Maior, transferul reţelei de canalizare de la Primărie la Compania de Apă. „Cu siguranţă, vremurile când Bujacul era în apă după fiecare ploaie abundentă nu sunt departe. Acele momente sunt încă vii în memoria multora dintre dumneavoastră. Vă asigur că din acest punct de vedere, pentru Bujac şi pentru dumneavoastră începe o altă etapă, odată cu recepţia noii reţele de canalizare de pe strada Petru Maior. Să ne bucurăm împreună de această realizare importantă, care ridică Bujacul la nivelul unui cartier cu condiţii bune la nivel de infrastructură", le-a spus deputatul oamenilor din cartier.

Copiii, cei mai mari „fani" ai Claudiei Boghicevici FOTO: JA

Vremuri, vremuri...

Despre vremuri şi mai de demult le-a „vorbit" monografia cartierului, prezentată de către cei care au realizat-o, de faţă fiind şi ministrul Educaţiei, Daniel Funeriu. „Viaţa culturală a

> Locuitorii Bujacului merită propria lor sărbătoare
> CLAUDIA BOGHICEVICI

oricărei comunităţi marchează gradul de aplecare înspre valorile sufleteşti, înspre frumos, înspre sensibil, înspre reflectare... Bujacul - aşa cum a fost de-a lungul timpului, Bujacul - aşa cum este astazi. O carte care merită să se găsească în casa fiecărui locuitor al zonei", spune Claudia Boghicevici. Pe parcursul celor trei zile, participanţii la sărbătoare au avut parte de multe momente plăcute: concertul fanfarei bisericii penticostale; premierea membrilor de seamă ai cartierului; concertul organizat de Primărie; masa câmpenească; miniturneu de fotbal; plimbare cu titicarul; expoziţie foto şi multe altele. Pe parcursul zilei de sâmbătă, bisericile ortodoxă, penticostală şi baptistă s-au îngrijit de hrana spirituală, ofiind slujbe, iar ÎPS Timotei Seviciu, arhiepiscop al Aradului, a fost oaspetele casei parohiale din Bujac. **JA-S.T.**

Ministrul Funeriu a notat învăţământul arădean

Cu o notă bună pentru investiţiile făcute atât în mediul preuniveristar cât şi în cel universitar de stat.

Ministrul Funeriu a vizitat instituţii de învăţământ arădene FOTO: FAN

ARAD. Ministrul Educaţiei Daniel Funeriu a făcut un tur de forţă la finele săptămânii în municipiu, vizitând Colegiul Naţional „Moise Nicoară" şi Universitatea „Aurel Vlaicu" din Arad. Vizita la Colegiul arădean a fost provocată de cel puţin două motive: unul îl reprezintă începerea lucrărilor de reabilitare printr-un proiect european care se ridică la 11 milioane din care 10 milioane sunt fonduri nerambursabile atrase de primăria din Arad iar al doilea este înmânarea ordinului „Merit în învăţământ în grad de ofiţer", emis de Traian Băsescu în decembrie 2010. Întrebat de jurnalişti de ce a acordat titlul liceului arădean la aproape nouă luni de la emitere, Funeriu a spus că a considerat că momentul potrivit este sfârşitul unui an şcolar şi începutul altuia.

Aradul e gata de şcoală

Ministrul a declarat după vizita la colegiul arădean că e convins că în judeţul nostru şcolile sunt gata pentru începerea anului şcolar, spre deosebire de alte judeţe unde ar mai putea apărea probleme, exemplificând prin unele sectoare din Bucureşti sau localităţi din judeţul Iaşi. „Dacă mă refer la Arad, pot spune că nu vor fi probleme" - a afirmat ministrul. Dealtfel în timpul discursului a ţinut să menţioneze buna relaţie între şcoală şi administraţia locală care se implică financiar în dezvoltarea învăţământului preuniversitar.

Prima vizită oficială

Universitatea „Aurel Vlaicu" din Arad a fost vizitată pentru prima dată în mod oficial de demnitarul arădean. În scurta vizită în Complexul M a reuşit nu doar să vadă laboratoarele, o investiţie de aproximativ 2,5 milioane Eu, şi moderna sala de conferinţe ci şi să ia pulsul cercetărilor, mai ales cele în domeniul chimiei, prezenţa ministrului în laborator prelungindu-se puţin mai mult.

ATENŢIE LA BACALAUREAT

Ca de fiecare dată când este întrebat de organizarea sesiunii de toamnă a bacalaureatului, Funeriu a ţinut să precizeze că cine se aşteaptă la orice altceva decât la aceleaşi reguli stricte şi la acelaşi grad de dificultate al subiectelor ca şi în sesiunea de vară, se înşeală. „Cine se aşteaptă la altceva comite o eroare capitală" - a declarat ministrul.

Una din cele mai importante investiţii ale UAV, Căminul de 5 stele a fost inaugurată de către ministrul Funeriu alături de rectorul UAV, Lizica Mihuţ şi edilul local, Gheorghe Falcă. „Ceea ce s-a realizat aici dovedeşte un management foarte bun pentru care conducerea univeristăţii merită felicitată. Este un bun exemplu pentru ceea ce poate să însemne o universitate antreprenorială" - a spus ministrul. Investiţia în construcţia şi dotarea căminului se ridică la aproximativ 2 milioane de euro. Potrivit rectorului universităţii, Lizica Mihuţ, căminul „oferă condiţii de cazare chiar şi peste cele ale hotelurilor cu pretenţii", camerele fiind de două locuri, cu internet, televiziune prin cablu, telefonie fixă şi grup sanitar propriu. Noul cămin studenţesc are o capacitate de 180 de locuri, în 90 de camere, la care se adaugă spaţii de cazare rezervate oaspeţilor universităţii. **JA-M.A.**

PC Arad, împins la înaintare

ARAD. Deşi negocierile privind cele trei judeţe în care USL va susţine candidaţi de la conservatori nu au fost încă definitivate, preşedintele PC Arad, Mircea Purcaru, spune că se pare că Aradul este unul dintre ele. Cu exactitate se va şti pe 26 august, la şedinţa Biroului Politic al PC, care se va desfăşura la Mangalia, când candidaţii vor fi anunţaţi nominal. Dacă totul decurge în direcţia preconizată, USL Arad va susţine candidatura lui Gavril Popescu la Primăria Aradului, înscrierea sau neînscrierea acestuia în PC urmând să fie decisă la Bucureşti. Deşi acest „cui al lui Pepelea" a stârnit disensiunile care au dus la valul de demisii din conducerea judeţeană, Purcaru este în continuare convins că, din punct de vedere al creşterii organizaţiei, aceasta a fost cea mai bună soluţie, PC Arad nedispunând de un alt potenţial candidat cu notorietate. În ceea ce priveşte susţinerea reală a lui Popescu, în primul rând de către organizaţia municipală a PC, Purcaru crede că „în condiţiile în care vom stabili toate detaliile şi fiecare va şti ce drepturi şi ce obligaţii are, va exista motivaţie reală pentru implicare". **JA-S.T.**

Americanii îi liniştesc pe investitorii chinezi

CHENGDU. Statele Unite nu vor intra niciodată în incapacitate de plată, a declarat duminică vicepreşedintele american Joe Biden, la sfârşitul unei vizite în China, în care discuţiile au fost dominate de problema datoriilor SUA şi soliditatea economiei mondiale.

„SUA nu au fost şi nu vor fi vreodată în incapacitatea de a-şi plăti datoriile", a asigurat oficialul american, la trei săptămâni după ce un acord in extremis din Congres a permis majorarea plafonului de îndatorare al ţării şi evitarea intrării în încetare de plăţi.

În timpul unei vizite de cinci zile, Biden a încercat să îi convingă pe liderii chinezi în privinţa rezistenţei economiei americane şi a soliditaţii titlurilor de Trezorerie, în care autorităţile de la Beijing au investit 1.170 de miliarde de dolari.

În pofida dificultăţilor actuale, Statele Unite rămân cea mai pună opţiune pentru investiţii, a arătat oficialul american.China s-a arătat extrem de neliniştită după retrogradarea ratingului SUA de către agenţia Standard&Poor's, iar presa oficială a cerut Statelor Unite să nu mai trăiască peste posibilităţi. **SURSA: MEDIAFAX**

ÎNTOARCERE LA BAZĂ
Soldaţi israelieni, în tancuri Merkava, se reîntorc la bază, după ce au patrulat de-a lungul Fâşiei Gaza, după ce militanţii palestinieni au deschis, duminică, focul, lansând rachete şi mortiere, ca răspuns la bombardamentele israeliene FOTO: EPA

Atentate pentru a-l răzbuna pe Bin Laden

Organizaţia irakiană a reţelei al-Qaida a anunţat că a lansat o campanie de 100 de atentate.

BAGDAD. Campania a fost lansată la jumătatea lunii august, pentru a răzbuna uciderea lui Osama ben Laden şi a altor lideri ai reţelei, potrivit unui comunicat publicat sâmbătă pe Internet. Statul Islamic din Irak a precizat că această campanie a început la 15 august, fără a revendica însă în mod explicit atentatele comise luni, în cea mai sângeroasă zi din ultimul an din Irak, scrie AFP, citat de Mediafax.

Campania, intitulată „Răzbunare pentru şeicul Osama ben Laden şi alţi înalţi responsabili", a început „la jumătatea lunii de post (Ramadan) şi, dacă Dumnezeu vrea, se va încheia după 100 de atentate", potrivit unui comunicat al grupului, publicat pe site-ul islamist Honein. „Aceste atentate includ raiduri, operaţiuni-martir (atentate sinucigaşe), bombe pe şosele, atacuri cu pistoale cu amortizor şi ambuscade, în toate oraşele, zonele rurale şi provinciile", adaugă comunicatul.

O serie de atacuri - atentate sinucigaşe, detonări de bombe şi atacuri armate - comise în 18 oraşe din Irak s-au soldat cu 74 de morţi şi peste 300 de răniţi.

În zonele situate la sud şi vest de Bagdad au fost împărţite afişe care le cer locuitorilor să se alăture Statului Islamic din Irak şi să lupte împotriva armatei americane.

Propun sterilizarea

BRATISLAVA. Propunere şocantă în Slovacia. Guvernul vrea să dea bani familiilor de romi, în schimb, femeile să accepte să fie sterilizate. Sub sloganul „Noi vrem să oferim ajutor săracilor", programul se adresează persoanelor defavorizate. Sociologii atrag atenţia însă că proiectul are ca ţintă femeile rome.

Creştin-democraţii slovaci sunt însă împotriva acestui program, care ar putea provoca un scandal internaţional dacă va fi adoptat.Reprezentanţii comunităţilor rome au reacţionat imediat şi au calificat demersul autorităţilor drept discriminatoriu si inacceptabil.

A treia noapte de proteste la Madrid

MADRID. Pentru a treia noapte consecutiv, sute de spanioli iau cu asalt centrul oraşului Madrid ca să-şi arate nemulţumirea faţă de vizita Papei Benedict al 16-lea. Peste 10.000 de poliţişti se află acum pe străzile capitalei spaniole, după ce două nopţi l-a rând au avut loc confruntări între protestatari şi forţele de ordine. Printre protestatari se numără şi susţinători ai mişcării indignaţilor, care au acuzat clasa politică că nu a făcut nimic ca să scape Spania de criza economică.

Protestatarii reproşează costurile exorbitante alocate vizitei de patru zile a Suveranului Pontif. Manifestanţii critică totodată şi facilităţile acordate pelerinilor, cu ocazia Zilei Internaţionale a Tineretului - reduceri de preţ la transport, cazare sau masă. Toate aceasta în condiţiile în care spaniolii au asistat în ultimele luni la o scumpire a preţurilor la alimente şi transport. Costurile vizitei sunt estimate la 50 de milioane de euro, dar suma nu include asigurarea securităţii de către forţele de ordine, care ar putea creşte bugetul la 100 de milioane de euro.

SURSA: MEDIAFAX

Prezenţă redusă la parţiale

BUCUREŞTI. Prezenţa la vot la alegerile parlamentare parţiale pentru Camera Deputaţilor a fost, duminică, la ora 10.00, de 10,85% în Colegiul uninominal 6 Neamţ şi de 3,37% în Colegiul uninominal 2 Maramureş. La una dintre secţiile de votare din Colegiul 2 Maramureş, locţiitorul preşedintelui secţiei a votat, deşi nu avea acest drept, iar la una dintre secţiile Colegiului 6 Neamţ alegătorii au fost aduşi la vot în mod organizat, cu microbuzul.

Peste 135.000 de cetăţeni cu drept de vot din judeţele Neamţ şi Maramureş sau fost aşteptaţi la urne duminică, la alegeri parţiale în urma cărora vor fi atribuie două mandate de deputat. Cele două locuri, ambele aparţinând PSD, au devenit vacante după decesul deputatului PSD Victor Surdu, ales în anul 2008 deputat în Colegiul uninominal 6 (Neamţ), şi după ce deputat PSD Catalin Cherecheş (ulterior membru PNL), ales în Colegiul Colegiul 2 (Maramureş), a optat pentru funcţia de primar al Municipiului Baia Mare. **SURSA: MEDIAFAX**

În unele momente, prezenţa a fost bună FOTO: FAN

Îi cer demisia lui Bashar-al-Assad

WASHINGTON. Preşedintele american Barack Obama i-a cerut liderului sirian Bashar al-Assad să demisioneze şi a anunţat înăsprirea sancţiunilor. Este primul apel în acest sens adresat de Statele Unite ale Americii.

La rândul lor, şi premierul britanic David Cameron, cancelarul german Angela Merkel şi liderul francez Nicolas Sarkozy i-au cerut liderului sirian să demisioneze, potrivit unei declaraţii comune.

Obama a condamnat brutalităţile din Siria, spunând că încălcările drepturilor omului de către regimul Assad arată lipsa de respect flagrantă pentru demnitatea poporului sirian.

SURSA: MEDIAFAX

Vlad Filat îi răspunde preşedintelui Băsescu

CHIŞINĂU. Premierul Vlad Filat a declarat că dacă preşedintele Traian Băsescu ar fi fost informat „corect, şi nu tendenţios" cu privire la Istoria Românilor, nu ar fi avut o reacţie critică în legătură cu decizia autorităţilor de la Chişinău de a comasa istoria într-un singur obiect de studiu. „Cred că dacă ar fi fost informat corect şi nu tendenţios, această declaraţie nu ar fi fost", a afirmat premierul Vlad Filat, citat de presa de la Chişinău. Reacţia premierului R. Moldova intervine după ce preşedintele Traian Băsescu a declarat joi că este dezamăgit de decizia luată de autorităţile de la Chişinău cu privire la comasarea istoriei românilor şi a celei universale într-o singură disciplină şcolară, numită „Istoria". „Nu ne vom supăra pe Republica Moldova...dar o să ţinem minte", a spus preşedintele. **SURSA: MEDIAFAX**

Vlad Filat FOTO: FAN

Sindromul Londra se extinde în Europa

Oraşul Hamburg a fost zguduit de violenţe şi incendii, sâmbătă noaptea, după festival.

HAMBURG. Hamburg a fost zguduit de violenţe şi incendii sâmbătă noapte, după un festival, poliţia fiind nevoită să folosească tunuri cu apă pentru a dispersa adolescenţii turbulenţi, potrivit presei germane.Tineri cu feţele acoperite au avariat magazine şi au încercat să intre într-o bancă, au povestit martori oculari. Ei au lăsat mesaje scrise pe ziduri, care fac referire la revoltele din Londra: „Londra este peste tot".

> Pentru mulţi europeni viaţa nu mai e atât de roz ca în trecut
> ALEXANDRE RAHR

Mii de oameni au ieşit pe străzi, scrie Deutsche Welle, deşi nu e clar câte dintre acestea au fost implicate în violenţe.

Poliţia a arestat mai multe persoane. Violenţele au fost descrise ca „moderate" comparativ cu problemele din trecut. Pentru a calma mulţima, au fost desfăşuraţi 2.000 de poliţişti.

Anul trecut, 14 persoane au fost rănite în violenţe în urma festivalului şi mai mult de 40 de persoane au fost arestate.

În ultimele nopţi şi Berlinul a fost scena unor acte violente, numeroase maşini fiind incendiate.

Previziuni sumbre

Ţările europene sunt foarte aproape de o amplificare a nemulţumirii populare, declara politologul german Alexandre Rahr, în legătură cu violenţele din oraşele britanice. „Potenţialul de contestare va creşte în Europa. Acum, este suficientă o scânteie pentru ca agresivitatea înmagazinată să explodeze", a declarat politologul german Alexandre Rahr. „Este clar că pentru mulţi europeni viaţa nu mai este atât de roz ca în trecut", a adăugat el.Prevestire confirmată oarecum de protestele violente de la Madrid, unde mii de spanioli au protestat, trei nopţi la rând, ca să-şi arate nemulţumirea faţă de vizita Papei Benedict al 16-lea. Protestatarii au reproşat costurile exorbitante alocate vizitei de patru zile a Suveranului Pontif.

SURSA: MEDIAFAX

Peste 2.000 de poliţişti au fost mobilizaţi la Hamburg FOTO: EPA

Maşinile, la verificat FOTO: I.C.

Le-au reţinut certificatele de înmatriculare

ARAD. Poliţiştii Serviciului Rutier au desfăşurat o acţiune împreună cu cei din cadrul Registrului Auto Român pentru a verifica starea tehnică a vehiculelor. Reprezentanţii IPJ au spus că această acţiune a vizat şi disciplinarea celor care conduc mopede. Oamenii legii au aplicat 38 de amenzi în valoare de 9.709 lei şi au reţinut două permise auto, şi 11 certificate de înmatriculare. **JA – I.C.**

94

de sancţiuni în valoare de 15.740 de lei au aplicat poliţiştii în urma controalelor efectuate. Agenţii de circulaţie au mai dat peste 70 de puncte de penalizare şi au reţinut şapte permise auto precum şi 12 certificate de înmatriculare. De asemenea, agenţii de ordine publică au aplanat şapte conflicte şi au controlat 12 sisteme de pază. **JA – I.C.**

A furat lemne din depozitul Ocolului Regal

SĂVÂRŞIN. Poliţiştii au identificat suspectul în cazul unui furt comis pe raza localităţii. Este vorba despre un bărbat în vârstă de 29 de ani. Conform poliţiştilor, suspectul a furat 9,8 metri steri de lemn de foc dintr-un depozit de material lemnos ce aparţinea Ocolului Silvic Regal Săvârşin. Întreaga cantitate sustrasă, în valoare de aproximativ 439 de lei, a fost recuperată. **JA – I.C.**

Lemnele au fost recuperate FOTO: FAN

Se caută actori în oraşul nostru

ARAD. O cunoscută casă de producţie demarează „Caravana de scouting", cea mai amplă acţiune de căutare de actori profesionişti şi amatori din oraşele din ţară. Aradul se numără printre localităţile prin care va trece această caravană. În data de 2 septembrie, arădenii care doresc să ia contact cu lumea filmului vor avea ocazia de a susţine probe. **JA-A.G.**

Gata canalizarea în Bujac

Constructorii au predat Companiei de Apă Arad canalizarea menajeră şi pluvială nouă din Bujac.

Au verificat conductele cu „crocodilul" FOTO: A.G.

ARAD. Încă un cartier al Aradului beneficiază de acum de canalizare nou-nouţă. Consorţiul de firme care s-a ocupat de realizarea acestei lucrări de anvergură a terminat munca şi a predat canalizarea către Compania de Apă Arad (CAA), care se va ocupa de administrarea ei. Consultantul a ţinut să precizeze că „deşi constructorii au întâmpinat o serie de greutăţi la această lucrare, ne bucurăm că am reuşit să ducem la bun sfârşit treaba".

Canalizarea, în cifre

Lucrările de mare anvergură desfăşurate în cartierul Bujac, începute în urmă cu aproximativ trei ani de zile, se măsoară în zeci şi sute de kilometri. „Lungimea totală a canalizării menajere se întinde pe 37 de kilometri. Canalizarea pluvială are 33 de kilometri. Până în prezent, au fost făcute 2.900 de racorduri la gospodăriile locuitorilor. Două staţii de pompare deservesc canalizarea menajeră şi alte două staţii pe cea pluvială. Au fost asfaltate 72 de străzi, în lungime totală de 43,5 kilometri, şi toate trotuarele din cartier, care însumează 75 de kilometri", ne-a explicat reprezentantul constructorilor. Acesta a mai precizat că reţeaua de canalizare pluvială poate prelua 5.000 de litri de apă pe secundă şi, în mod normal, locuitorii din Bujac nu ar trebui să se mai confrunte cu inundaţii la orice strop de ploaie, cum se întâmpla până acum.

Bani europeni

Prezent la eveniment, primarul Gheorghe Falcă a ţinut să precizeze că lucrarea a fost finanţată din fonduri europene. „Am reuşit să atragem 40 de milioane de euro pentru lucrările de apă, canalizare şi asfalt în cele trei cartiere arădene, Bujac, Gai şi Sânicolaul Mic. Suntem singura administraţie locală din întreaga ţară care am reuşit să atragem asemenea sume pentru lucrări de infrastructură", a menţionat Falcă.

JA-A.G.

CU „CROCODILUL"

Numai ce a fost semnată recepţia lucrărilor la canalizarea din Bujac, că angajaţii CAA au şi luat-o la verificat. Ajutaţi de maşinuţa „crocodil", care circulă prin canalizare şi filmează, transmiţând imaginile operatorilor aflaţi la suprafaţă, angajaţii companiei au luat la puricat fiecare metru de canalizare pentru a vedea în ce stare se află. Până acum nu au fost descoperite deficienţe.

Razie în judeţul Arad cu peste 270 de poliţişti

ARAD. IPJ a desfăşurat o razie cu efective mărite la care au participat peste 270 de poliţişti, lucrători din cadrul Registrului Auto Român, jandarmi şi tehnicieni silvici. În urma acţiunii, poliţiştii Serviciului de Investigaţii Criminale, împreună cu cei din Lipova şi Curtici, au prins un bărbat în vârstă de 37 de ani din Covăsânţ, pe numele căruia Judecătoria Lipova a emis un mandat de executare a pedepsei de 6 ani de închisoare pentru violare de domiciliu şi loviri sau alte violenţe. Poliţiştii Serviciului Arme Explozivi şi Substanţe Periculoase au prins un bărbat în vârstă de 39 de ani, din Felnac, care deţinea ilegal la domiciliu o armă de tir sportiv cu aer comprimat. „Din cercetări a rezultat faptul că bărbatul a achiziţionat arma în iarna anului 2010. Poliţiştii îl cercetează acum pe bărbat pentru deţinere de armă neletală, fără drept, din categoria celor supuse autorizării, arma fiind ridicată în vederea continuării cercetărilor", a declarat Ovidiu Liber din cadrul IPJ Arad. Reprezentanţii instituţiei au precizat că în urma raziei s-au aplicat 496 de amenzi în valoare de peste 106.203 lei. De asemenea, au fost controlate 641 de autovehicule şi 28 de mopede, fiind reţinute 6 permise de conducere, 29 de certificate de înmatriculare şi 2 plăcuţe de înmatriculare.

JA – I.C.

În razie au fost angrenaţi poliţişti, jandarmi, inspectori RAR şi tehnicieni silvici FOTO: I.C.

Acţiuni de prevenire a furturilor în Şicula şi Beliu

ŞICULA. Poliţiştii din cadrul Compartimentului de Analiză şi Prevenire a Criminalităţii, Serviciului de Ordine Publică, împreună cu cei din Ineu şi Beliu au organizat mai multe acţiuni de prevenire a locuitorilor din comunele Şicula şi Beliu pentru ca aceştia să nu ajungă victime ale infracţiunilor de furt din locuinţă.

„Poliţiştii au discutat cu cetăţenii aflaţi în piaţa agroalimentară organizată în localitatea Beliu, acordându-le sfaturi pentru ca aceştia să fie mai în siguranţă în situaţiile în care persoane străine intră în curţile şi în casele lor sub diferite pretexte, dar şi pentru a-şi încuia poarta când sunt în grădină sau când îşi vizitează vecinii. În localităţile Şicula şi Gurba poliţiştii au vizitat sătenii la domiciliul acestora, au stat de vorbă şi le-au transmis sfaturi pentru ca aceştia să fie mai vigilenţi atunci când le intră în locuinţă persoane străine care folosesc pretextul că vor să cumpere ceva şi profită de ospitalitatea sătenilor", a declarat Ovidiu Liber din cadrul IPJ Arad.

Acţiunile vin chiar într-o perioadă în care primarul Şiculei, Aurel Radiţa, susţine că persoane care spun că vor să cumpere pene şi fier vechi au furat din mai multe locuinţe de pe raza localităţii.

JA – I.C.

Poliţiştii îi sfătuiesc pe localnici cum să se păzească de hoţi FOTO: FAN

Prinşi la braconaj

BELIU. Trei bărbaţi au fost prinşi şi sunt cercetaţi pentru braconaj cinegetic după ce oamenii legii i-au surprins pe un fond de vânătoare în zona Beliu fără a avea autorizaţie, unul dintre aceştia având asupra o armă de vânătoare pe care o deţinea legal. Fiind surprinşi de către organele de poliţie şi personalul de pază, aceştia au fugit cu arma abandonând autoturismul, cei în cauză fiind identificaţi ulterior. În urma verificărilor, lângă maşina abandonată, la marginea unui canal, a fost găsită o geantă cu proiector şi baterie. Poliţiştii au ridicat în vederea confiscării arma de vânătoare şi două cartuşe.

JA – I.C.

POLARIS M HOLDING

COMUNICAT

S.C. Polaris M Holding S.R.L. anunta ca incepand cu data de 1.08.2011 locuitorii municipiului Arad, Institutiile Publice, Agentii economici, Asociatiile de propietari au obligatia de a incheia contracte directe cu operatorul de salubrizare, urmand a fi contactati de personalul angajat al societatii noastre care se deplaseaza in teren.
In acelasi timp, contractele de salubrizare pot fi incheiate si la punctul de lucru al societatii din Piata Plevnei, nr.3 (langa casa cu lacat).
Data de intrare in vigoare a contractului este 1.08.2011, indiferent de data de incheiere a acestuia.

Informatii la tel: 0357/444006.

Conducerea,
S.C. Polaris M Holding S.R.L

(H-284174)

RECLAME

Sport

„Cu o victorie în Cupă, la Timişoara, putem şterge impresia de la meciul cu Juventus"

Dan Stupar, antrenor secund UTA

2 jucători de pe benzile terenului au lipsit din lotul UTA-ei la meciul cu Juventus. Este vorba de Neagoe şi Gligor, ultimul plătind tribut accidentării de la „amicalul" cu CS Vladimirescu. Însă, la cum a arătat UTA pe banda dreaptă, la partida de sâmbătă, putem spune că Neagoe chiar ar fi fost o soluţie, pe care - sigur - antrenorul Nagy o va lua în seamă.

Curileac spune adio UTA-ei, nefiind liber

ARAD. Până la urmă, UTA trebuie să-şi caute, urgent, un alt portar, căci stă acum doar în Smaranda şi Bodea. Iar asta, din cauza faptului că Vasile Curileac nu a câştigat „procesul" cu Seso Câmpia Turzii, memoriul portarului ce a vrut la UTA fiind respins de Comisia pentru Statute şi Regulamente din cadrul FRF. Curileac a făcut recurs, dar are şanse mici de câştig, căci a primit două salarii prin mandat poştal. **JA-L.S.**

Nagy: „Trebuie să ne mulţumim cu acest punct"

ARAD. După ultimul fluier al arbitrului Erdei, antrenorul echipei UTA, Roland Nagy a apărut în faţa jurnaliştilor. „Ziceam dinainte că orice alt rezultat în afara victoriei nu ne ajută, mai ales că era primul joc pe teren propriu şi avem gânduri mărețe pentru acest sezon. Juventus s-a reorganizat în totalitate în această vară, a venit la Arad cu gândul că nu are ce pierde, a arătat ca o echipă bună şi ne-a pus şi probleme. Dar, ocaziile lor au apărut pe fondul unui joc încâlcit şi apatic al nostru. Până la urmă, trebuie să ne mulţumim cu acest punct. Smaranda a fost foarte inspirat, ne-a salvat în câteva rânduri. Ăsta e fotbalul, am văzut acum că niciun meci nu e câştigat dinainte Trebuie să mergem înainte, să lăsăm capul jos şi să muncim. E prima etapă, nu îşi găsesc ritmul nici alte echipe, chiar dacă Timişoara a câştigat lejer jocul cu Oradea. Oricum, mai sunt destule etape, mai avem mult de muncă", a declarat Roland Nagy după meciul cu Juventus Bucureşti. **JA-L.S.**

Roland Nagy FOTO: L.S.

Au fost mulţumiţi de scor

ARAD. La finalul jocului cu UTA, antrenorul celor de la Juventus Bucureşti, Constantin Schumacher părea mulţumit de rezultata: „Per total, pot spune că sunt mulţumit de acest rezultat, chiar dacă în final am avut mai multe ocazii clare decât UTA. Nu mă aşteptam să avem atâtea ocazii, dar mă bucur că am reuşit să ajungem de atâtea ori în faţa porţii adverse. Arădenii formează o echipă bună, cu jucători care au mare experienţă şi le doresc ca în continuare să obţină doar victorii" - a spus Schumacher. **JA - L.S.**

UTA, pas fals încă de la debut

Cu o aşezare în teren care nu a avantajat-o, „Bătrâna Doamnă" nu a putut trece de Juventus.

Drăghici nu a fost atacantul care să salveze UTA, fiind apatic şi neinspirat FOTO: LEO SFÂRA

ARAD. UTA s-a chinuit un meci întreg în faţa lui Juventus Bucureşti, chiar la debutul în noua staţiune a ligii secunde. De multă vreme, arădenii nu au avut o evoluţie atât de ştearsă, semn că ştia Nagy ce ştia atunci când spunea că mai e mult de lucru până ca lucrurile să fie puse la punct.

O mare ocazie de gol

În prima repriză, UTA a dominat mai mult, profitând şi de faptul că oaspeţii au preferat să stea „la cutie". Probabil, elevii lui Constantin Schumacher nici nu doreau mai mult, mulţumindu-se cu un egal. Pe acest fond, arădenii şi-au creat două-trei ocazii, cea mai mare aparţinând lui Claudiu Drăgan. Acesta a reuşit „performanţa" să trimită mingea cu capul, din careul mic, alături de poarta goală, Anghelache fiind depăşit. Era minutul 23 şi, din păcate, după aceea nu am mai consemnat nimic, poate cu excepţia unui şut al lui Purece, care a trecut puţin alături. Nici sistemul de joc nu a ajutat-o pe UTA, căci jucătorii de bandă, Calvin şi Nădăban au fost inexistenţi.

Puteau da lovitura

În partea secundă, UTA a jucat şi mai slab şi - încet, încet - Juventus a ieşit din carapace. Nagy a încercat să schimbe sistemul de joc, după mai bine de o oră, dar... surpriză! Nici 4-4-2 nu a dat satisfacţie, aşa că nici nu aveam la ce ne aştepta. S-au încercat tot felul de soluţii, cu Capătă în locul lui Drăgan, cu Bălan, fundaş dreapta, dar degeaba, arădenii erau parcă din alt „film". Şi pentru ca să existe şi andrenalină în tabăra arădenilor, în minutele 85 şi 86, Istinie, dar mai ales Stănescu puteau da lovitura pentru Juventus, dar Smaranda a devenit erou, salvând punctul „Bătrânei Doamne".

LEO SFÂRA
leo.sfara@informmedia.ro

FC UTA – JUVENTUS 0-0

Stadion „Francis Neuman", teren bun, timp călduros, spectatori 1200.
UTA: Smaranda - Pascariu, Varga (min. 76 - Gâlcă), Pocuca - Calvin, Chindriş (min. 63 - Bălan), Purece, Hidişan, Nădăban, Drăgan (min. 63 - Capătă), Drăghici.
Juventus: Anghelache - Amet, Păun, Stănescu, Olteanu - Tene (min. 46 - Tene), Liuba, Daia, Zaharia - Florică (min. 76 - Marin), Rotaru (min. 56 - Istinie).
Au arbitrat: Zoltan Erdei - la centru, ajutat de Alexandru Vodă (Alba Iulia) şi Ovidiu Timar (Marghita) - asistenţi. Observatori FRF: Zaharie Ciev (Timişoara) şi Dan Costin (Zalău).

Şicula şi „Prestige", laureatele Cupei

Prima etapă a ediţiei inaugurală a „Cupei AJF" la fotbal pe plajă a fost o reuşită. Urmează etapa a II-a.

GHIOROC. Interesantă iniţiativa celor de la AJF Arad, de a organiza o competiţie de fotbal pe plajă. Fiind la început, turneul s-a desfăşurat peste aşteptări, cele şase echipe înscrise în această primă etapă arătând că acest sport nu are secrete pentru ele.

Şase echipe la start

Crişul Alb Şicula, „Prestige", Ghioroc I, Viitorul Satu Nou, Ghioroc II şi Atletico Arad au fost formaţiile care s-au aliniat la startul competiţei, care a avurt loc vineri după-amiază, pe terenul din Ghioroc, de lângă plaja lacului din localitate. Împărţite în două grupe foarte puternice (câştigătoarele ratând finala), echipele au obţinut următoarele rezultate: Ghioroc I - Prestige 1-0, Ghioroc I - Ghioroc II 1-0, Ghioroc II - Prestige 0-0 (1-2, după lovituri de departajare), respectiv Atletico - Satu Nou 0-3, Atletico - Şicula 0-3, Şicula - Satu Nou 0-1. Semifinale: Ghioroc I - Şicula 1-2, Satu Nou - Prestige 0-0 (2-3). Locul 3-4: Satu Nou - Ghioroc I 0-1. Finala: Şicula - Prestige 2-0.

Mâine, următoarea etapă

Următoarea etapă va avea loc chiar mâine, la ora 16.00, pe ştrandul „Neptun", competiţia urmând să se desfăşoare sub egida „Zilelor Aradului".

Înscrierile continuă se să facă până cu două ore înainte de startul competiţiei, la sediul AJF Arad, iar ultimii sosiţi se pot înscrie şi pe ştrand, până la ora 15.30. Echipele trebuie să fie formate din maximum 10 jucători şi se va evolua pe bază de tabel, indiferent dacă aceştia sunt sau nu legitimaţi. Finala mare, în care s-au calificat Şicula şi Prestige (plus primele două echipe din etapa de mâine), va avea loc vineri, tot pe ştrandul „Neptun".

JA-L.S.

Şicula şi Prestige sunt merituoasele echipe calificate la turneul final FOTO: LEO SFÂRA

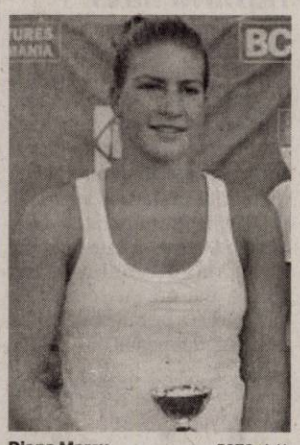

Diana Marcu FOTO: A.H.

Diana Marcu, la un singur punct de titlul râvnit

ARAD. Făcând pereche cu Bianca Hâncu, arădeanca Diana Marcu a fost foarte aproape de titlu la dublu. Fetele au beneficiat de două mingi de meci în finală, însă experienţa principalelor favorite Enache (România) şi Văideanu (Italia), dublată de şansă, şi-au spus cuvântul. Ultimele s-au impus cu 6-3, 6-7, 16-14. Marcu şi Hâncu au condus cu 7-3 în super-tie-break. **JA – A.H.**

7

ediţii ale trofeului „Ilie Năstase" au fost organizate, deja, în oraşul nostru. Piteşteanca Diana Enache a participat la fiecare, iar acum a reuşit să cucerească, în premieră, laurii în proba de simplu. Pentru performanţa sa a fost recompensată cu 1568 de dolari, sumă la care se adaugă cei peste 300 de dolari câştigaţi la dublu, alături de Andreea Văideanu.

Cu siguranţă, vom mai auzi de Ioana Roşca

ARAD. Revelaţia turneului de la Arad a fost Ioana Roşca, ajunsă până în semifinale. În vârstă de numai 14 ani, aceasta este o promisiune a tenisului de câmp românesc. Campioană naţională la categoria 16 ani, jucătoarea obţine la Arad prima ei mare performanţă la nivel de senioare. Provine dintr-o familie de sportivi (tatăl ei e fost atlet, iar mama a practicat handbalul). **JA – A.H.**

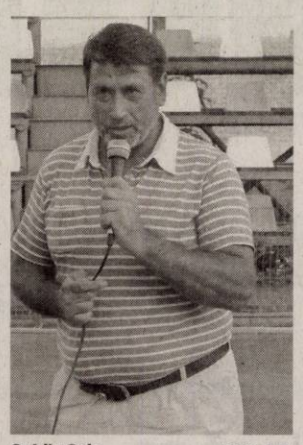

Ovidiu Şola FOTO: A.H.

Ovidiu Şola are planuri mari în tenisul nostru

ARAD. La întrecerea de la complexul „Riviera" a fost prezent, printre alţii, vicepreşedintele Federaţiei de specialitate, Ovidiu Şola. Acesta are proiecte ambiţioase în „sportul alb" românesc, între care se numără şi reintroducerea unui turneu feminin de 10.000 de dolari în oraşul de pe Bega, de unde provine. Şola o pregăteşte pe Diana Enache (367 WTA). **JA – A.H.**

Nimeni nu i-a stat în cale

Diana Enache şi-a confirmat statutul de favorită, câştigând tot ce se poate la turneul din oraşul nostru.

Enache a „prins" o zi de excepţie FOTO: C.A.

ARAD. Diana Enache (principala favorită) şi Raluca Platon (cap de serie 8) au disputat finala de ieri a trofeului „Ilie Năstase". Prima a dispus, sâmbătă, de Cristina Andreea Mitu (cap de serie 3), cu scorul de 6-4, 6-3. Şi cealaltă semifinală s-a încheiat cu un rezultat scontat, Platon frângând rezistenţa foarte tinerei Ioana Roşca, pe care a întrecut-o cu 7-5, 6-2.

Aşteptat cu sufletul la gură, ultimul act a fost abordat „ca la carte" de Enache. Rutinata tenismenă în vârstă de 23 de ani a controlat permanent disputa, plasând lovituri puternice în colţurile terenului şi greşind extrem de puţin. În tot acest timp, adversara sa a părut depăşită de miza partidei. Timorată şi reţinută, Platon a servit slab, făcând o serie de duble greşeli şi nereuşind să intre în joc. Nimic şi nimeni nu au stat, aşadar, în calea Dianei. Mai mult, la situaţia de 6-1, 1-0, Raluca Platon, deloc în apele ei, a abandonat, astfel încât finala s-a încheiat mai repede decât ne-am fi aşteptat.

Până la festivitatea de premiere Raluca a primit îngrijiri medicale, simţindu-se destul de rău. Medicii au pus-o, în cele din urmă, pe picioare, ea sperând să îşi ia revanşa la ediţia din anul următor. În carieră, Enache a pierdut o singură dată în faţa lui Platon şi s-a impus de trei ori. Enache a făcut spectacol la final. După ce a mulţumit tuturor celor care au încurajat-o, a cântat „altă dată, o s-o facem şi mai lată!" şi a aruncat mingi de tenis cu semnătura ei în mijlocul copiilor. **JA – A.H.**

România, obiectiv ratat

ARAD. Naţionala de baschet feminin Under 16 a României a pierdut meciul susţinut contra Angliei în sferturile de finală ale C.E. - divizia B, compromiţându-şi obiectivul fixat la începerea întrecerii: accederea în prima serie valorică (lucru ce ar fi presupus disputarea finalei). Inferioare, româncele s-au înclinat cu 50-63 (7-19, 14-15, 16-15, 13-14). În continuare, trupa antrenată de Mădălin Piperea a ocupat doar locul 8 la această manifestare, după 60-67 cu Lituania şi 54-62 cu Portugalia. În divizia valorică A au acces selecţionatele Angliei şi Germaniei. **JA – A.H.**

Doar pe locul 8 FOTO: C.A.

Meciuri amicale interţări

ARAD. În această săptămână, oraşul nostru va fi gazda a două partide amicale internaţionale de fotbal feminin, rezervate senioarelor. Se vor întâlni reprezentativele României şi Ungariei. Prima întâlnire cu caracter de verificare este programată marţi, cu începere de la ora 18, pe stadionul „Francisc Neuman". Disputa-revanşă este două zile mai târziu, joi, fluierul de start dându-se, de această dată, la ora 16. Locaţia aleasă este arena din Aradul Nou (fostul teren Motorul). **JA – A.H.**

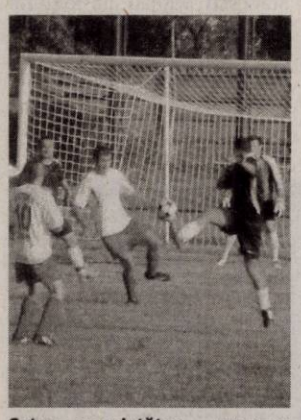

Cotuna, ameninţător FOTO: D.O.

Oscilanţi în liga a patra

ZĂBRANI. Jucătorii zăbrăneni continuă evoluţia oscilantă (1-2 cu Şoimii Tauţ). În prima repriză au deschis scorul în min. 6, când şutul pe jos al lui Heteş a sărit din gazon păcălindu-l pe Păşcălău. După pauză cam nesigurul arbitru Burza i-a eliminat pe Mîţ şi Iancu. Golul egalizator va fi marcat de Creţu cu capul (min. 62). Apoi, Maghiar înscrie în min. 82 cu un şut norocos, după ce arbitrul nu oprise jocul pentru un fault al oaspeţilor în treimea adversă. **Victoria:** Deffert-Roşca, Mîţ, Moţ, Iancu, Ungur, Heteş, O.Edu, Covaci, Dragoş, Bolohan. **Au mai jucat:** Vancea, Grigorescu, Herlo. **Şoimii:** Păşcălău-Topai, Ti-sza, Creţu, Peia, Berar, Boloş, Militaru, Cotuna, Horga, Rusz. **Au mai jucat:** Cameniţă, Maghiar, Strugariu. **Arbitri:** Cristian Burza, Sergiu Burcă, Daniel Bondar. **JA-D.O.**

Pâncota, lider în etapa a treia

ARAD. Liga 4 (etapa 3): Zăbrani - Tauţ 1-2, Mailat - Curtici 2-1, Sîn. Mic - Sânleani 2-1, Şiria - Păuliş 3-0, Ineu - Ch. Criş 1-1, Satu Nou - Sântana 0-3, Pecica - UTA II 1-0, Pâncota - Aqua Vest 5-0. Clasament: Pâncota, Mailat - 9 p., Ineu, Pecica, Ch. Criş - 7 p., Păuliş, UTA II, Sântana - 6 p., Zăbrani, Semlac (2 j.), Şiria, Sîn. Mic, Tauţ, Curtici - 3 p., Aqua Vest - 1 p., Şeitin (2 j.), Sânleani, Satu Nou - 0 p. **JA – A.H.**

Cinci medalii la Jocurile Mondiale Universitare

SHENZEN. Universitatea de Vest „Vasile Goldiş" din Arad a cucerit cinci medalii la Jocurile Mondiale Universitare de la Shenzhen (China). Gimnastul român Flavius Koczi a obţinut medaliile de aur la sol şi sărituri şi medalia de bronz la cal cu mânere. Berbecar Marius a smuls medalia de argint la paralele şi locul 4 la sărituri. Echipa de gimnastică artistică a României, cu Flavius Koczi, Berbecar Marius şi Buidoso Ovidiu în componenţă (toţi trei de la UVVG Arad), a obţinut locul 3. Au mai participat, din partea UVVG Arad, Simona Deac (spadă) şi Attila Nagy (atletism). **JA – A.H.**

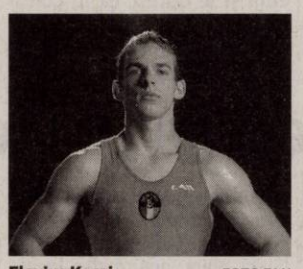

Flavius Koczi FOTO FAN

Două reci şi una caldă

ARAD. Debut fără victorie pentru două dintre reprezentantele noastre în liga a treia. În runda inaugurală, Gloria Arad a remizat pe propriul teren: 1-1 cu FC Timişoara II, Popovici replicând pentru oaspeţi la reuşita lui Dubeştean din penalty. Nou-promovata CS Vladimirescu a pierdut acasă cu Bihorul Beiuş, cu 1-2. Paina i-a adus în avantaj pe vizitatori, Ciubăncan a egalat de la punctul cu var, însă acelaşi Paina a închis tabela. Doar Naţional Sebiş a păşit în noul sezon cu o victorie. Sebişenii nu s-au împiedicat de Mama Mia Becicherecu Mic (2-0). Pentru Naţional au marcat Bozian şi Băd. Etapa viitoare, Gloria joacă „afară" la Giarmata, Vladimirescu la Recaş iar Sebiş la Autocatania. **JA – A.H.**

Cei nouăsprezece cuceritori ai Angliei

Juniorii Under 14 de la CS Atletico Arad au făcut furori pe iarba englezească.

O amintire de la Academia Manchester City FOTO: FAN

MANCHESTER. Puţini ar fi pariat pe Atletico Arad, după simpla enumerare a numelor adversarelor întâlnite în cel mai puternic turneu pe care vreo echipă arădeană de fotbal l-a efectuat în străinătate în ultimii ani: Manchester City, Liverpool, Fulham, reprezentativa SUA şi Birmingham. Şi, totuşi, puştanii de 13-14 ani îmbrăcaţi în galben-negru au făcut cinste sportului rege din România. Atât prin joc, cât, mai ales, prin rezultate.

Patru victorii şi o înfrângere este bilanţul grupei 1997 de la CS Atletico Arad. A fost 2-1, cu Manchester City (goluri: Man şi Vasi); 2-1, cu Liverpool (Man şi Vasi); 0-1, cu Fulham; 2-1, cu SUA (Man- 2) şi 1-0, cu Birmingham (Man). „Sunt mulţumit de rezultate şi, doar parţial, de joc. Mai avem multe de pus la punct. A fost o experienţă deosebită, unică, din care cu toţii am avut de învăţat. Mulţumesc părinţilor acestor copii pentru efortul financiar, lui Alexandru Meszar pentru susţinerea necondiţionată şi celui care a intermediat turneul, Adrian Ştefănescu", a spus antrenorul Cristi Păcurar.

Stagiu la City

Pe baza nominalizărilor antrenorilor echipelor adverse, s-a întocmit un inedit clasament al celor mai buni jucători „marca Atletico", primii patru clasaţi (Man, Vasi, Popa şi Iuga) urmând să beneficieze în luna octombrie, de un stagiu centralizat la Academia Manchester City. În plus, Denis Man a fost aclamat de 20.000 oameni în deschiderea meciului de liga a II-a engleză, Birmingham - Coventry City. Dar, iată-i pe cei 19 cuceritori ai Angliei: Nica, Iacob - portari, Zdrenţan, Irina, Petrache, Covaci, Burlacu, Coşa, Vasi, Iuga, Man, Popa, Prună, Moza, Kavai, Oaidă, Bobeiciuc, Sava şi Aldan. Concluzia a tras-o Feri Tisza, celălalt antrenor al acestei grupe de mare perspectivă: „La Birmingham am numărat 16 terenuri de antrenament. Noi nu avem atâtea în tot Aradul, dar vrem să ne batem de la egal la egal cu marile forţe ale Europei". **JA-D.S.**

Clubul Vados oferă şapte plasme amatorilor

ARAD. Călin Jurj a câştigat prima din cele şapte plasme pe care Şah Club Vados, ARED şi Atrium Mall le oferă în cadrul concursului pentru jucătorii amatori, ce se desfăşoară în fiecare duminică (între orele 16-20) la Atrium Mall. Aici jucătorii amatori (nelegitimaţi) au ocazia să joace câte o partidă de şah cu patru copii de nivele valorice diferite, legitimaţi la Vados. Pentru a câştiga plasma trebuie să ai între 18 şi 45 de ani, să joci împreună cu prietenii tăi împotriva copiilor şi să acumulezi punctajul necesar. Este suficient să învingi în cele patru partide şi să mai aduci doi prieteni care la rândul lor să iasă câştigători (jumătate din punctele câştigate de prietenii tăi se adaugă punctelor tale).

Machiaj pentru noapte

SEDUCȚIE. Machiajul de club este complet diferit față de machiajul de zi datorită cantităților de culoare și lumină. Crearea unui look dramatic și finisat pentru club conferă o strălucire glamour și o putere de seducție extrem de feminină. Iată 7 pași de urmat pentru machiajul ochilor.

Pasul 1 - Alege pentru fardul de ochi trei nuanțe asortate care să se potrivească cu ochii tăi și cu vestimentația pe care o alegi.

Pasul 2 - Aplică puțină pudră pe pleoape. Dacă ai o bază bună, fardul de ochi va rezista mai mult timp și va arăta mai bine mai multe ore.

Pasul 3 - Ia cu pensula o cantitate mică din fardul cel mai deschis și aplică-l pe toată suprafața ochiului exact cum ai făcut cu pudra.

Pasul 4 - Alege un aplicator curat pe care să îl folosești pentru nuanța medie. Colorează cu această nuanță începând de la linia genelor și urcă nuanța până peste pliul pleoapelor. Omogenizează bine.

Pasul 5 - Alege cea mai închisă nuanță și conturează

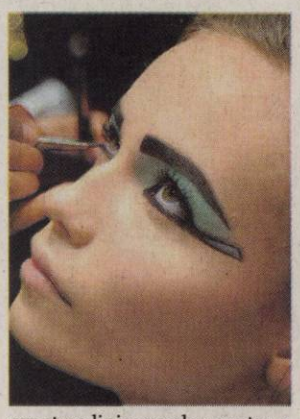

exact pe linia genelor pentru a oferi profunzime.

Pasul 6 - Aplicați puțin din fardul cel mai închis la culoare exact în colțul exterior al ochilor, un pic urcat către sprânceană. Acest lucru va face ochii să pară mai mari și va evidenția culoarea irisului.

Pasul 7 - Aplicați puțin fard închis imediat sub genele inferioare ale ochilor. Modalitatea aceasta poate înlocui creionul tradițional sau, puteți interveni cu creion sau tuș imediat peste linia de fard.

Pasul 8 - Aplicați rimelul în două-trei straturi. Cu o periuță, separați bine genele.

Idei de efect pentru o seară în club

STRĂLUCITOR. Poți aplica câteva strasuri sau paiete în colțurile exterioare ale ochilor sau direct pe gene. Ele se vor lipi cu un lipici special și vor rezista până vei dori să le dai jos cu puțină apă și săpun. Aplicarea unui fond de ten cu particule strălucitoare este fără doar și poate alegerea perfectă pentru o seară în club. Peste fond de ten se poate aplica o pudră fină ușor satinată sau amestecată cu puțin sclipici auriu sau argintiu. Buzele se vor contura cu un creion apropiat de nuanța naturală.

Sexy și provocatoare

Ținuta de club trebuie să fie sexy fără a fi vulgară, originală și cu siguranță să atragă privirile.

PROVOCATOARE. Dacă ești o persoană mereu pusă pe distracție și la curent cu cele mai hot petreceri, trebuie să ai cele mai sexy ținute de club. Nu poți merge îmbrăcat casual, trebuie să ai un outfit original și sexy și neapărat trebuie să te simți și comod.

Apariție imbatabilă

Nuanțele preferate de către designeri în acest sezon sunt cele metalice, așa că nu mai sta pe gânduri și îmbogățește-ti garderoba cu o rochie aurie. Noutatea în acest sezon o reprezintă curele petrecute exact sub bust pentru a accentua și mai mult formele.

Sport și... strălucire

Dacă preferi stilul sport alege o pereche de pantaloni aurii cu talie înaltă, ultima moda în acest sezon, la care asortezi un brâu simplu sau foarte accesorizat și un top care să-ți confere lejeritate în mișcare. În acest fel vei putea dansa toată noaptea fără grija rochiei care s-a ridicat prea mult.

Nu uita de poșeta maxi în care îți vei putea pune toate fardurile de care ai nevoie pentru un retuș rapid, și nici trenciul pentru serile răcoroase de vară.

Un look vintaje

Pentru un look vitange asortează o bluză albă gen ie la o pereche de pantaloni scurți negrii cu dantelă și o pereche de sandale cu butoni care te vor face să arăți ca o adevărata vedetă pe ringul de dans. Pentru acest look, accesoriile sunt esențiale: alege un inel cu floare și o geantă mare pentru a-ți completa ținuta.

MIZEAZĂ PE COMODITATE

O salopetă foarte la modă în acest sezon, te poate scoate din încurcătură dacă vrei să ai o ținută lejeră și în același timp foarte trendy. Purtată cu sandale argintii gen gladiator și maiou alb sau cizme lungi aurii, salopeta este piesa de rezistență în vara asta. Îi poți adăuga șiraguri de lanțuri sau mărgele, multe brățări, o pălărie funky și vei avea o ținută de invidiat.

Haine cu lumină reglabilă

ORIGINAL. Dacă chiar vrei să-ți impresionezi prietenii poți alege un accesoriu absolut inedit și care fără îndoială va face senzație. Puțin cam piperate prețurile dar efectul e garantat. Poți alege haine care se pot aprinde. Asta se întâmplă atunci când un croitor descoperă că un cablu de fibră optică este format din firicele foarte subțiri, similare cu cele folosite pentru țesături. Rezultatul sunt haine sau accesorii luminoase și nu la o intensitate slabă specifică obiectelor fosforescente și țesături care chiar pot produce lumina. Să nu uităm nici de extensiile de păr formate din 50-60 de fire de fibră optică care se pot prinde în păr cu ajutorul unei agrafe. Pot lumina peste 15 ore.

Iluminare cu LED-uri colorate

Fibrele din componența garderobei Lumitop sunt cel mai probabil iluminate de LED-uri colorate. Mai mult, hainele luminoase pot fi spălate, dacă se extrag în prealabil bateriile, ascunse în interiorul vestimentației. Tensiunea redusă nu reprezintă nici un risc de șoc electric.

Luminozitatea se poate activa sau dezactiva cu ajutorul unui buton ascuns. Durata de luminare a Led-ului este de peste 50000 de ore.

Inovație emoțională

Ar trebui să vă obișnuiți cu acest tip de haine pentru că cercetătorii preconizează pentru 2020 haine care vor conține LED-uri care , în contact cu pielea își vor schimba culoarea putând arăta trăirile interioare. Asta ar însemna să ne dăm de gol mult mai repede, ceea ce nu întotdeauna este de dorit. Dar cine știe...

ARĂDENII SE DISTREAZĂ: FESTIVALUL DE MUZICA GHIOROCK ULTRAFEST

aradon.ro

Arsenal Londra eşec acasă

LONDRA. Echipa Arsenal Londra a fost învinsă, sâmbătă, pe teren propriu, cu scorul de 2-0 (0-0), de formaţia Liverpool, într-un meci contând pentru etapa a II-a a campionatului Angliei. Golurile au fost marcate de Ramsey '78 (autogol) şi Suarez '90. Din minutul 70, Arsenal a evoluat în inferioritate numerică, după ce Frimpong a primit al doilea cartonaş galben. Într-un alt meci disputat sâmbătă, în etapa a II-a, Newcastle s-a impus, cu 1-0, în deplasare, în faţa celor de la Sunderland, prin golul reuşit de R. Taylor '62. **Sursa: Mediafax**

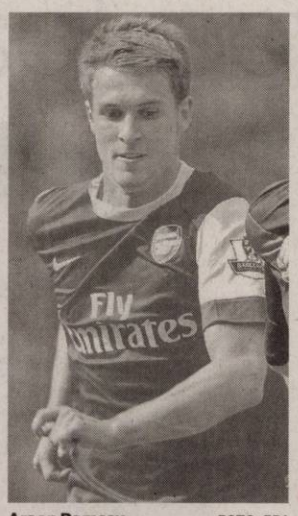

Araon Ramsey FOTO: EPA

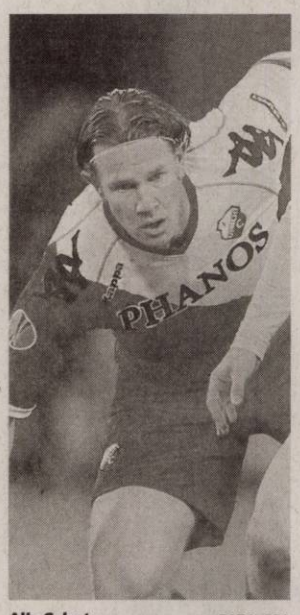

Alje Schut FOTO: EPA

Alje Schut se destăinue

BUCUREŞTI. Fundaşul echipei FC Utrecht, Alje Schut, a declarat pentru publicaţia Voetbal International că se roagă în fiecare zi pentru ca Mihai Neşu, pe care l-a accidentat grav la un antrenament, să se facă bine, şi că va purta cu el toată viaţa suferinţa românului. „În primul rând vreau să spun că nu sunt o victimă. Aceea este Mihai şi din acest motiv a fost ciudat de la început faptul că am fost considerat o victimă. Victimă nu este cuvântul potrivit, toată atenţia trebuie să fie asupra lui Mihai. Ceea ce s-a întâmplat m-a schimbat şi nu trece nici o zi fără să mă gândesc la incident şi la Mihai", a spus Schut. **Sursa: Sport 365**

Bute, surprize pentru Johnson

Cei doi boxeri s-au antrenat o perioadă împreună, în anul 2009, dar românul este optimist.

Lucian Bute consideră că este favorit în lupta cu jamaicanul FOTO: EPA

BUCUREŞTI. Pugilistul Lucian Bute a declarat că meciul cu Glen Johnson, programat la 5 noiembrie, va fi foarte dificil, deoarece jamaicanul va pune permanent presiune asupra sa, însă a precizat că îi rezervă câteva surprize adversarului său, cu care s-a antrenat în 2009. „Mă aştept la un meci foarte dificil. Îl ştiu pe Glen, este un pugilist agresiv, care va pune permanent presiune asupra mea. Toată lumea ştie că ne-am antrenat împreună în 2009, dar sparring-ul este diferit de un meci. Eu devin altă persoană în timpul unui meci. Puteţi fi siguri că voi avea câteva surprize pentru el. Glen este fost campion mondial şi va fi într-o formă foarte bună. A înfruntat nume importante din box. Meciul cu el este o provocare bună pentru mine şi o victorie îmi va întări locul în elita categoriei supermijlocii", a spus Bute, informează boxingfutures.com Campionul mondial la categoria supermijlocie, versiunea IBF, Lucian Bute, a anunţat pe Twitter, că îşi va pune centura în joc, la 5 noiembrie, în cadrul unei gale în care îl va avea ca adversar pe jamaicanul Glen Johnson, în vârstă de 42 de ani.

Jamaicanul Glen Johnson a disputat 68 de partide în carieră, reuşind să câştige 51 (35 prin knock-out), pierzând 15 şi remizând de două ori. Lucian Bute, 31 de ani, şi-a păstrat cu succes pentru a opta oară centura mondială IBF la categoria supermijlocie, după ce l-a învins pe francezul Jean Paul Mendy prin KO în repriza a patra a meciului desfăşurat în 9 iulie, la Romexpo, în faţa a 10.000 de spectatori. **Sursa: Mediafax**

TURNEU RATAT

Jucătoarea belgiană de tenis Kim Clijsters, în vârstă de 28 de ani , de trei ori câştigătoare a turneului US Open, nu va participa la ediţia din acest an a competiţiei, din motive de sănătate. US Open, al patrulea turneu de Grand Slam al sezonului, va începe pe 29 august, la New York.

FOTO: FAN

BCC CABINET INDIVIDUAL DE INSOLVENŢĂ

CABINET INDIVIDUAL DE INSOLVENŢĂ BEJINAR COSMIN CĂLIN

Desemnat lichidator judiciar prin încheierea comercială nr. 1071 pronunţată în şedinţa Camerei de Consiliu a judecătorului sindic din 03.08.2011, în dosarul nr. 3844/108/2011, aflat pe rolul Tribunalului Arad, Secţia Comercială, privind pe debitoarea

S.C. QUALITY BUILDING S.R.L.
Cu sediul în Arad, Str. Zărandului, nr. 39, jud. Arad
Anunţă toţi creditorii

Că faţă de această societate a fost deschisă procedura simplificată a insolvenţei prevăzută de Legea nr. 85/2006, prin încheierea comercială nr. 1071 / 03.08.2011.
Potrivit prevederilor art. 62, alin. 1, lit. b din Legea nr. 85/2006, termenul limită pentru înregistrarea creanţelor se împlineşte la data de 12.10.2011.
Termenul de verificare a creanţelor şi întocmire a tabelului preliminar al creanţelor este fixat pentru data de 02.11.2011.
Termenul de definitivare a tabelului creanţelor este fixat pe 30.11.2011.
Vă aducem la cunoştinţă că nedepunerea cererii de creanţă în termenul menţionat atrage incidenţa prevederilor art. 76 din Legea nr. 85/2006.

(H-331426)

BCC CABINET INDIVIDUAL DE INSOLVENŢĂ

CABINET INDIVIDUAL DE INSOLVENŢĂ BEJINAR COSMIN CĂLIN

Desemnat lichidator judiciar prin încheierea comercială nr. 1074 pronunţată în şedinţa Camerei de Consiliu a judecătorului sindic din 03.08.2011, în dosarul nr. 3855/108/2011, aflat pe rolul Tribunalului Arad, Secţia Comercială, privind pe debitoarea

S.C. VEVO GRUP S.R.L.
Cu sediul în Arad, Bd. Decebal, nr. 35, ap. 4, jud. Arad
Anunţă toţi creditorii

Că faţă de această societate a fost deschisă procedura simplificată a insolvenţei prevăzută de Legea nr. 85/2006, prin încheierea comercială nr. 1074 / 03.08.2011.
Potrivit prevederilor art. 62, alin. 1, lit. b din Legea nr. 85/2006, termenul limită pentru înregistrarea creanţelor se împlineşte la data de 19.09.2011.
Termenul de verificare a creanţelor şi întocmire a tabelului preliminar al creanţelor este fixat pentru data de 29.09.2011.
Termenul de definitivare a tabelului creanţelor este fixat pe 13.10.2011.
Vă aducem la cunoştinţă că nedepunerea cererii de creanţă în termenul menţionat atrage incidenţa prevederilor art. 76 din Legea nr. 85/2006.

S.C. angajeaza MECANICI AUTO.
Pentru informatii sunati la 0257219014 si 0729039048. (H-300468)

SCP EXPERT SPRL *practicieni în insolvenţă*

EXPERT SPRL, lichidator judiciar al **SC BIBART SRL**, anunţă vânzarea conform Legii 85/2006, prin licitaţie publică deschisă, cu strigare a **imobilului deţinut de SC BIBART SRL** în municipiul Arad, Strada Şiriei, nr. 11/A, jud. Arad, la preţul de **160.000 Euro.** Preţul menţionat nu conţine TVA. Imobilul are destinaţie de hotel de tip P+3+M şi are 13 camere cu baie proprie, bufet, bucătărie, sală servire. Mansarda este în curs de amenajare. Suprafaţa terenului este de 317,8 mp.
Garanţia pentru participare la licitaţie este de 10% din valoarea de pornire a imobilului. Contravaloarea caietului de sarcini pentru imobilul menţionat este de 200 RON. Activul poate fi vizitat la adresa menţionată.
Licitaţia va avea loc în data de 22.09.2011, ora 16,00 la sediul EXPERT SPRL, situat în Arad, str. D. Bolintineanu, nr. 5, jud. Arad.
Înscrierile, achiziţionarea caietelor de sarcini şi achitarea garanţiei de înscriere la licitaţie se pot efectua până în ziua licitaţiei, ora 15,30, la sediul EXPERT SPRL din Arad, str. D. Bolintineanu, nr. 5.
În caz de neadjudecare la licitaţia din 22.09.2011, licitaţia se va relua pe data de 29.09.2011, la aceeaşi oră şi în acelaşi loc. În caz de neadjudecare la licitaţia din 29.09.2011, licitaţia se va relua pe data de 06.10.2011, la aceeaşi oră şi în acelaşi loc.
Relaţii la sediul EXPERT SPRL, tel. 0257/259740 si 0722/639843 d-na Molnar Adriana.

SC DITRE INTERNATIONAL SRL
Angajeaza :
- confectionere pt. masina de cusut ;
-croitori in piele
-muncitoare necalificate
-tapiteri
-operator masina control numeric pantograf
-masina taiat pal (cunostinte minime calculator)
-mecanic – reparat masini cusut
Oferim : salarii atractive,bonuri de masa,transport gratuit.
Informatii la sediul firmei din Arad,Str. a-III-a, Zona Industriala Vest, Nr. 3, tel . 0257/216610.
(H-278566)

STALMOT DISTRIBUTION S.R.L.
Angajează
femei / barbati pentru ambalat si lucru la masina de nituit.
Cerinte: engleza – nivel incepator.
Detalii la telefon: 0723 400 492 sau e-mail: csilla.szabo@stalmot.com
(H-322117)

IOANA BUBULETE I.P.U.R.L
În calitate de lichidator judiciar al **SC DEUTSCH MEDICALS SRL**, cu sediul în jud. Arad, loc. Mândruloc nr. 252, CUI 14075321, nr ORC J02/465/2001 în temeiul art. 61 alin. 3 din Legea nr. 85/2006 notifică pe toţi creditorii că, prin încheierea comercială nr.1073 din data de 03.08.2011, în dosarul 3854/108/2011, s-a deschis procedura insolvenţei prevăzută de Legea nr. 85/2006 împotriva S.C. DEUTSCH MEDICALS S.R.L.
Creditorii vor depune declaraţiile de creanţă până în data de **19.09.2011** la grefa Tribunalului Arad, acestea trebuind să îndeplinească cerinţele prevăzute în art. 65 din Legea nr. 85/2006. Relaţii la tel.0357/411373,FAX.0257/215544.

IOANA BUBULETE I.P.U.R.L
În calitate de lichidator judiciar al **SC LIBRA DISTRIBUŢIE SRL**, cu sediul în loc. Arad, str. Vişinului nr. 95, CUI 7746009, nr ORC J02/571/1995 în temeiul art. 61 alin. 3 din Legea nr. 85/2006 notifică pe toţi creditorii că, prin sentinţa comercială nr.1239 din data de 03.08.2011, în dosarul 2350/108/2011, s-a deschis procedura insolvenţei prevăzută de Legea nr. 85/2006 împotriva SC LIBRA DISTRIBUTIE S.R.L.
Creditorii vor depune declaraţiile de creanţă până în data de **19.09.2011** la grefa Tribunalului Arad, acestea trebuind să îndeplinească cerinţele prevăzute în art. 65 din Legea nr. 85/2006. Relaţii la tel.0357/411373,FAX.0257/215544.

TRUCK AUTO CENTER
com. Vladimirescu, Drumul Combinatului FN
preluăm tractoare şi maşini agricole în programul Rabla 2011
Oferim consultanţă şi întocmim dosare pentru proprietari în vederea acceptării la administraţia fondului pentru mediu.
Informaţii la 0744.646.967 sau www.truckautocenter.ro
(H-331458)

DECESE

Cu durere în suflet, anunţ încetarea din viaţă a mamei mele

VARGA VIORICA-MARIA.

Înmormântarea a avut loc sâmbătă, 20 august 2011, ora 13:00, la Cimitirul Pomenirea. Dumnezeu s-o odihnească în pace!

Veşnic îndurerată, fiica Ştefana

CONDOLEANŢE

Suntem alături de colegul nostru Ţuţu Micoară în clipele grele cauzate de trecerea în eternitate a mamei. Dumnezeu să o odihnească în pace!

Colegii de la Contor Group

Transmitem sincere condoleanţe colegei noastre Boariu Camelia în clipele grele pricinuite de pierderea bunicii.

Colegii de la CR E.ON Energie Arad

Cu durere în suflet şi profund îndurerați regretăm plecarea dintre noi a iubitei noastre mătuşi

prof. HENŢIU MARIA.

Dumnezeu să-i dea odihnă veşnică!

Nepoata Dorina cu soţul Sandu Cadar

Un ultim rămas bun pentru mătuşa noastră

prof. MARIA HENŢIU.

Nu te vom uita niciodată!

Nepoata Doina Unc şi fiii Ciprian şi Rareş cu familiile lor

Suntem alături de familia Dorinei Cadar, acum la plecarea dintre noi a celei care a fost

prof. MARIA HENŢIU.

Cuscrele Viorica Morodan şi Gherle Elena

Ne despărţim cu multe regrete şi durere în suflete, de cea care a fost

prof. MARIA HENŢIU.

Dumnezeu s-o odihnească în pace!

Familia Cadar Răzvan, Iulia şi Andrei

Din Canada suntem alături cu sufletul şi gândul la buna şi neuitata noastră mătuşă

prof. HENŢIU MARIA,

care a plecat dintre noi.

Nepoata Adriana, cu fiicele Iunia şi Olivia

Regretăm profund trecerea în nefiinţă a bunului nostru vecin

NEAGU STELIAN

şi transmitem sincere condoleanţe familiei îndoliate.

Din partea Asociaţiei de Proprietari B-dul Revoluţiei nr. 9, Bl. 1

Anunţurile de deces se publică GRATUIT!

SERVICII FUNERARE

IN MEMORIAM NON STOP!
KUKI - servicii funerare complete
Oferă toată gama de sicrie, accesorii şi servicii funerare la preţuri avantajoase. **Medic constatator al decesului.**
● cameră toaletat ● cameră frigorifică ● capac frigorific
Ofertă sicriu brad complet echipat, cruce, transport capelă 550 lei
Transport Intern şi Internaţional
Contact: Arad, str. Mihai Eminescu, nr. 4 (în curte) vis-a-vis de Cerbul Albastru
Tel: 0257/211.929, mob: 0723343964
www.inmemoriamkuki.com
(H-6998314)

Asociaţia de Proprietari din Arad, str. Şt. A. Doinaş nr. 18, este alături de familia îndoliată la dispariţia fulgerătoare a celei ce a fost

VIORICA VARGA.

Dumnezeu să-i dea odihnă veşnică!

Membrii Asociaţiei

Mulţumesc din suflet rudelor, prietenilor şi vecinilor care prin prezenţă au fost alături de mine la despărţirea de dragul meu soţ

PANTEA VASILE.

Soţia Maria

COMEMORĂRI

Neuitarea este floarea ce ţi-o dăruim azi de ziua ta,

ing. GHEORGHE NEDESCU.

Bunul Dumnezeu să-ţi dea odihnă veşnică!

Camelia

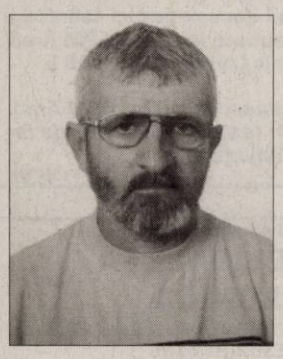

Au trecut doi ani de lacrimi, tristeţe şi durere adâncă de când ai plecat dintre noi

CREŢ PAVEL,

iubitul nostru soţ, tată şi bunic. Amintirea chipului tău drag şi blând va rămâne pe veci în inimile noastre.

Astăzi, 22 august se împlinesc 6 săptămâni de când a plecat de lângă mine pentru totdeauna, scumpul şi dragul meu soţ

CLAUS PEDASCHUS.

Te plâng neîncetat mama Ottilie, soţia Silvia, copiii Draghiţa şi Massimo.

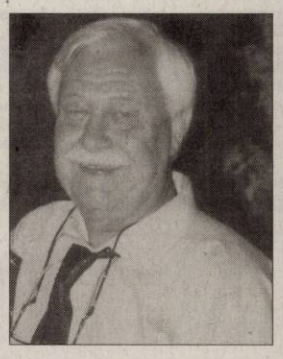

Dormi în pace suflet drag! A ta soţie care te-a iubit şi te iubeşte toată viaţa.

Cu dragostea ce ţi-o port în suflet, Silvia a ta Dikă

Amintiri frumoase şi multe regrete, pentru dragii noştri prieteni

DOINA şi ŞTEFAN KILLIAN,

la împlinirea a 2 ani respectiv o lună de când ne-au părăsit. Dumnezeu să-i odihnească!

Fam. Florescu

Au trecut 10 ani de când a plecat dintre noi la cele veşnice bunul nostru soţ, tată şi bunic

PĂŞCUŢ IOAN,

din comuna Socodor.

Dumnezeu să-l odihnească!

Familia îndoliată

Anunţurile de deces se publică GRATUIT!

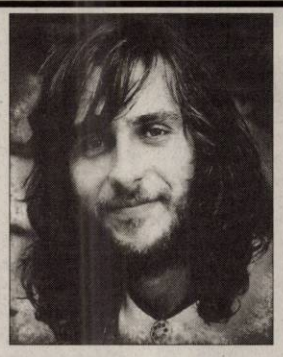

Se împlinesc doi ani de când o inimă bună a încetat să mai bată, un suflet nobil s-a ridicat la cer lăsând în urmă multă tristeţe şi durere.

CRISTIAN VALERIU ILEA.

Din Sâmbăteni.

Tu vei rămâne **CRISTI** veşnic în sufletele noastre. Dumnezeu să te odihnească în pace!

Mama Sofia, tata Viorel şi scumpele tale surori Fabiana şi Daniela

Ai fost parcă ieri printre noi

VARGA GHEORGHE,

dar au trecut 3 ani de când te-ai stins precum o lumânare, lăsându-ne amintirea unui chip blând şi a unei inimi calde şi generoase. Nu te vom uita niciodată.

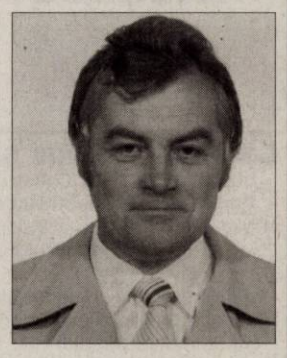

Soţia Florica şi fiicele cu familiile lor

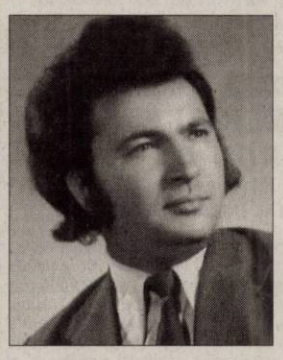

Astăzi, 22 august, se împlinesc 4 ani de când scumpul nostru frate

MIHOC FLORIAN,

din localitatea Vasile Goldiş,

ne-a părăsit pe veci. Te vom plânge mereu şi nu te vom uita niciodată!

Surorile Măriuţă din Ineu şi Livia din loc. Vasile Goldiş

Se împlinesc 6 ani de când a plecat de lângă noi spre cele veşnice, iubitul nostru soţ, tată, socru şi bunic

profesor CRIŞAN PETRU,

din Şiclău.

Dumnezeu să-i dea odihnă veşnică!

Familia îndurerată

Ai plecat dintre noi acum 10 ani, dar lipsa ta mereu se simte şi vei rămâne în inimile noastre, tu care ai fost o bună soţie, mamă şi bunică

HORVAT STELA.

Nu te vom uita niciodată şi rugăm pe bunul Dumnezeu să-ţi dea odihnă, linişte şi pace!

Soţul, fiicele şi nepoţii

Azi 22 august se împlinesc 10 ani de la despărţirea de dragul nostru soţ, tată, ginere,

DAN ŞORA.

Dumnezeu să-l odihnească!

Soţia Adriana, fiul Bogdan cu soţia Simona şi socrii familia Surugiu

Azi, 22 august 2011 se împlinesc 8 ani de când scumpa noastră soţie şi mamă

IULIANA COSMA

a plecat de lângă noi. Fie-i ţărâna uşoară!

Familia

ANIVERSĂRI

LA MULŢI ANI!
RIGO RONALD
Cu ocazia zilei de naştere îţi dorim tot binele din lume şi mult succes în toate.

Părinţii, bunicii şi tuşi Angelica cu familia

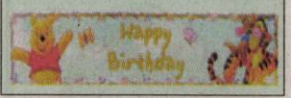

Auto Technic | Feel the difference

Ford

Intră în Echipa Ford!

Oferim un mediu de lucru în care fiecare este parte a echipei.Nu există bariere între management şi angajaţi, deoarece credem în conducere prin forţa exemplului. Creştem repede şi avem nevoie de oameni entuziaşti care să facă ziua de mâine mai bună pentru mai mulţi oameni – clienţi şi colegi.

Avem nevoie de oameni care să fie pregătiţi să muncească şi să se dedice. Fiecare este încurajat să aibă iniţiative şi să găsească noi căi spre a-şi îndeplini sarcinile, deoarece noi credem în progres.

Posturi libere:

-Director service
(vastă experienţă pe un post similar; cunoştinţe: operare PC, lb.engleză, experienţă în diagnosticarea auto, sisteme şi tehnologii auto; calităţi: capacitatea de a coordona activitatea unui service complex (mecanică, tinichigerie, vopsitorie, ITP), seriozitate şi responsabilitate)

-Inginer diagnoză auto
(experienţă pe un post similar; cunoştinţe: experienţă în diagnosticarea auto, sisteme şi tehnologii auto; calităţi: seriozitate, responsabilitate, rezistenţă în condiţii de stres (constituie avantaj studiile de specialitate şi experienţa în autovehiculele Ford şi Hyundai))

-Mecanic auto
(experienţă pe un post similar; cunoştinţe: în sisteme şi tehnologii auto; calităţi: seriozitate, responsabilitate, rezistenţă în condiţii de stres (constituie avantaj experienţa în autovehiculele Ford şi Hyundai şi modul de lucru ordonat în desfăşurarea activităţii))

Pentru cei care sunt în căutarea unor astfel de oportunităţi, acesta este locul!Dacă eşti interesat să intri în echipa noastă, depune CV-ul tău la Showroom-ul Ford situat la ieşirea din Arad spre Oradea, Calea Zimandului FN sau trimite-l la adresa de e-mail: **dan.nenestean@fordautotechnic.ro** **până în data de 15.09.2011.**

Tel: 0257.21.66.69 ; Fax: 0257.21.66.29 (H-331820)

DACIA

Bucură-te de super oferta Dacia Avantaj!

Logan Preference

4000 €
(TVA inclus)

Airbag-uri frontale
ABS+AFU
Direcţie asistată

4 ANI GARANŢIE sau 100 000km

DACIA | www.dacia.ro

Ofertă supusă unor condiţii, valabilă în limita stocului disponibil, până la 31 august 2011, prin Programul de stimulare a înnoirii Parcului auto naţional, derulat de Administraţia Fondului pentru Mediu şi finanţat din Fondul pentru Mediu.

VERBIŢĂ • Calea Aurel Vlaicu nr. 282/1, ARAD, jud. Arad, tel. 0257/275690;
• Calea Timişorii nr. 52, ARAD, jud. Arad, tel. 0257/278752;
• str. Republicii, nr. 178, INEU, jud. Arad, tel. 0257/512800

HOTEL PRESIDENT

Angajează ospătar, ajutor ospătar (băieţi, fete), bucătar, barman.
Salar atractiv , condiţii foarte exceptionale de lucru
Cv-urile Calea Timişorii nr 164
(H-328355)

Lăcătus Remus şi Lăcătuş Regina

titular al PUD/PUZ Construire casa familială P+P+E, amplasat în Arad, Str.Grigore Ureche nr. 49, anunţă publicul interesat asupra depunerii solicitării de obţinere a avizului de mediu.

Informaţiile privind conţinutul documentaţiei tehnice a proiectului propus pot fi consultate la sediul APM Arad, Str.Splaiul Mureşului F.N., zilnic (orele 8.00-16.00).

Observaţiile publicului se primesc la sediul APM Arad, Str.Splaiul Mureşului F.N. în termen de 18 zile de la publicarea anunţului. (H-327359)

Ciurar Cristian, Ciurar Iancu şi Ciurar Maria, titular al PUD/PUZ Desfiinţare anexe şi construire casă P+E, amplasat în Arad, Str. Grigore Ureche nr. 45, anunţă publicul interesat asupra depunerii solicitării de obţinere a avizului de mediu.

Informaţiile privind conţinutul documentaţiei tehnice a proiectului propus pot fi consultate la sediul APM Arad, Str.Splaiul Mureşului F.N., zilnic (orele 8.00-16.00).

Observaţiile publicului se primesc la sediul APM Arad, Str.Splaiul Mureşului F.N. în termen de 18 zile de la publicarea anunţului.
(H-327382)

VREI SĂ ÎŢI ATINGI SCOPURILE?

NOI ÎŢI OFERIM SOLUŢIA!

2000 EU.....de la 22 EU/LUNĂ
5000 EU.....de la 57 EU/LUNĂ
10.000 EU.....de la 114 EU/LUNĂ

Activitatea noastră prevede organizarea şi administrarea grupurilor de consumatori
ORAR : luni-vineri 9.00-17.00; sambata-duminica : închis

Informaţii WORLD INVEST HOLDING S.R.L.
ARAD BD. REVOLUŢIEI NR 24, ET 1, AP.12 ☎ 0357-411-415; 0772-221-204
(H-142904)

Cabinet Individual de Insolvenţă

NIŢU ELISABETA VERONICA

în calitate de lichidator judiciar ANUNŢĂ TOŢI CREDITORII
SC CICERUS-INTERNAŢIONAL IMPORT EXPORT SRL
cu sediul în Sat Mândruloc, nr.1, Com. Vladimirescu, Jud. Arad, având cod fiscal RO 1695771, înmatriculată la Oficiul Registrului Comerţului de pe lângă Tribunalul Arad sub nr. J02/1302/1991 **că faţă de această societate a fost deschisă procedura insolvenţei prevăzută de Legea nr. 85/2006** prin Încheierea nr. 1069/03.08.2011, pronunţată de Tribunalul Arad în dosarul 3694/108/2011. Termenul limită pentru înregistrarea cererii de admitere a creanţelor este data de **19.09.2011.**Termenul limită pentru verificarea creanţelor, întocmirea, afişarea şi comunicarea tabelului preliminar al creanţelor este data de **29.09.2011.** Termenul pentru definitivarea tabelului de creanţe este data de **13.10.2011**. Se notifică faptul că prima Adunare a creditorilor va avea loc la sediul lichidatorului judiciar în data de **18.10.2011**, ora **15.00**.

În termen de 10 zile de la primirea prezentei notificări, pentru motive întemeiate, creditorii pot face opoziţie la deschiderea procedurii.

*Informaţii suplimentare la tel. 0727-704.201, 0257-228.781 sau la sediul profesional al lichidatorului judiciar situat in **Arad, str. Praporgescu, nr. 29, ap. 2, jud. Arad*** (H-331416)

Cabinet Individual de Insolvenţă

NIŢU ELISABETA VERONICA

în calitate de lichidator judiciar ANUNŢĂ TOŢI CREDITORII
SC NRB RESCRIPTA SRL
cu sediul în Arad, str. Banu Măracine, bl. 2, sc. A, et. 3, ap. 12, Jud. Arad, având cod fiscal RO 16432641, înmatriculată la Oficiul Registrului Comerţului de pe lângă Tribunalul Arad sub nr. J02/868/2004 **că faţă de această societate a fost deschisă procedura insolvenţei prevăzută de Legea nr. 85/2006** prin Încheierea nr. 1080/10.08.2011, pronunţată de Tribunalul Arad în dosarul 3913/108/2011. Termenul limită pentru înregistrarea cererii de admitere a creantelor este data de **26.09.2011.**Termenul limită pentru verificarea creanţelor, întocmirea, afişarea şi comunicarea tabelului preliminar al creanţelor este data de **06.10.2011.** Termenul pentru definitivarea tabelului de creanţe este data de **20.10.2011**. Se notifică faptul că prima Adunare a creditorilor va avea loc la sediul lichidatorului judiciar în data de **25.10.2011**, ora **15.00**.

În termen de 10 zile de la primirea prezentei notificări, pentru motive întemeiate, creditorii pot face opoziţie la deschiderea procedurii.

*Informaţii suplimentare la tel. 0727-704.201, 0257-228.781 sau la sediul profesional al lichidatorului judiciar situat in **Arad, str. Praporgescu, nr. 29, ap. 2, jud. Arad*** (H-331420)

(H-331708)

Investeşte în oameni!

FUNDAŢIA ROMÂNO GERMANĂ VLADIMIRESCU,

în calitate de **Beneficiar** în proiectul
„CALIFICAREA/RECALIFICAREA- o soluţie pentru reintegrarea şomerilor pe piaţa muncii”,
ORGANIZEAZĂ
CURS DE CALIFICARE GRATUIT PENTRU ŞOMERI
în meseria de
LUCRĂTOR FINISOR PENTRU CONSTRUCŢII,
Informatii:
Arad, str. Episcopiei, nr. 32, tel. 0257/214965,
Vladimirescu, str. Gării, nr. 59, tel: 0257/514931, 0744/497802

EVIDENŢIAZĂ-TE!

Talon valabil până în 31 august 2011

Text: **DATA apariţiei:.....**

.....

.....

.....

.....

.....

.....

.....

Date personale:

Nume şi Prenume:

Telefon:

Buletin de identitate:

TALON + PREŢUL CATEGORIEI AFERENTE

Anunţurile se preiau zilnic, la ghişeu, până în ora 16^{00}, după această oră, se pot prelua doar prin intermediul sistemului online de preluare al anunţurilor disponibil pe www.jurnalaradean.ro . Anunţurile de mică publicitate din Jurnal Arădean se publică pe baza talonului din ziar
Redacţia nu îşi asumă responsabilitatea pentru conţinutul anunţurilor de mică publicitate!

JURNAL ARĂDEAN

GHENAU TRADE

Ferestre si usi din profile PVC cu sticla termopan

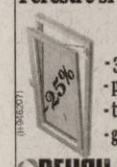

- 3 rate lunare fara comision
- plasa fixa antiinsecte gratis
- transport si montaj gratuit
- gama larga de nuante si modele

REHAU GU BKS GUARDIAN

ARAD : B-dul Aurel Vlaicu nr: 159
tel /fax : 0257-260 . 042
mobil: 0769 - 048 . 018; 0728 - 983 . 375

GARSONIERE

• **Vând garsonieră** confort 1, UTA, 38 mp, parter înalt, 18.000 Eur, 0752.425.210. 319924

• **Vând garsonieră** confort 1, 37 mp, etaj 4/4, Vlaicu- Poetului, baie, bucătărie, hol, balcon. Preţ 15.500 Eur/negociabil. Tel. 0757.461.589. 328071

GARSONIERE-JUDEŢ

• **Vând 2** garsoniere Chişineu- Criş etaj 1 şi 4. Telefon 0741.322.617. 334292

AP.1 CAMERĂ

• **Vând Ap.1** cameră 46 mp, etj. 1, contorizat, termopan, balcon, izolat termic, pivniţă.Telefon 0744.692.130. 278235

• **Vând apartament** 1 cameră, bucătărie, baie, mobilat, îmbunătăţit, lux, str. Frunzei, etaj III, 15.500 euro, tel 0746.070.212. 315620

AP.2 CAMERE-ARAD

• **Cumpăr apartament** 2 camere: centru, Micălaca, Alfa. Plata pe loc!!! ☎0744.849.390. 262161

• **Vând apartament** cu 2 camere zona Fortuna, Bl. 2A, sc. A, ap. 50, amenajat. Tel. 0770.213.525. 301911

• **Vând apartament** două camere, parter, 81 mp, zona podului Micalaca. Telefon 0745.608.159. 321423

• **Vând apartament** la bloc str. 6Vânători, bloc V2, scara A, ap. 12, Arad, primul bloc de la Autogară, reabilitat termic, preţ 35.000 euro, negociabil. Telefon 0723.515.891. 330922

• **Vând apartament** 2 camere, et. 1, bloc nou, cu centrală proprie, parcare în curte şi izolaţie 8 cm, Cocorilor nr. 5. Telefon 0762.213.545. 208542

• **Vând apartament** 2 camere în Vlaicu, Bl. 2 A, Sc. A, Ap.25 contorizat.Informaţii 0770.247.379. 281361

• **Vând apartament** 2 camere, Milea, lux, decomandat, superb, ieftin, 0729.930.554, 0770.366.853. 306360

• **Vând apartament** 2 camere, renovat, mobilat, central, parcare interioară, posibil garaj. Telefon 0729.703.609. 318632

• **Vând apartament** 2 camere, ultracentral, bloc, 61 mp, etaj intermediar, termopane, 33.000 Euro. Telefon 0752.510.776. 319097

• **Vând apartament** 2 camere, Micălaca 100, confort 1, parter, amenajat total, 60 mp, 32.000 Euro, 0744.849.390. 319099

• **Vând apartament** 2 camere, etaj 4/4, Confecţii, sub preţul pieţei. Telefon ☎0743.704.330. 321619

• **Vând apartament** 2 camere în bloc nou, zona rezidenţială Subcetate, Casarom, mobilat şi utilat de lux, parcare, zonă exclusivă, preţ 48.000 Euro. Telefon 0744.630.176, 0748.070.708. 321629

• **Vând apartament** 2 camere, zona Alfa, bucătăria modificată cu ieşire în balcon, camere parchetate, baie gresiată şi faianţată. Informaţii telefon 0766.343.866. 327583

• **Vând apartament** 2 camere, 2 balcoane, zona 300, et. IV, 28.000 Euro. Tel ☎0722.606.527. 334302

• **Vând apartament,** zona Spital Judeţean, bloc nou, 2 camere, et. 1, centrală proprie, parcare în curte, izolaţie 8 cm. Telefon 0762.213.545. 208305

• **Vând urgent** apartament 2 camere, Aradul- Nou, telefon: 0746.210.112. 305894

• **Vând urgent** apartament 2 camere, semidecomandat, zona Vlaicu, str. Aleea Amara nr. 5, la parter, amenajat, parchet, gresie, faianţă, termopane, uşă metal, contorizat. Relaţii tel. 0741.425.776, 0770.697.481. 318625

• **Vand apartament,** 2 camere, bucatarie , baie, cam. alimente 109 mp. str. M. Eminescu . tel 0723677666. 318032

AP.3 CAMERE-ARAD

• **Apartament 3** camere, etaj I, decomandat, Podgoria, 45.000 euro/negociabil. 0744.510.406. 312448

• **Vând apartament** 3 camere, et. 2, zona Miorita, Micălaca, renovat complect, preţ negociabil. Telefon 0745.631.162. 315672

• **Vând apartament** 3 camere, la parter, 2 băi, decomandat, recent renovat, mobilat, str. Banu Mărăcine, preţ 53.000 Euro, negociabil. Telefon 0722.413.183. 327468

AP.4 CAMERE-ARAD

• **Vând apartament** cu 4 camere în Vlaicu, Bl.Z 4, Sc. B, Ap. 18, contorizat, geamuri termopan, două balcoane. Telefon 0770.247.379. 262263

APARTAMENT LA CASĂ

• **Vând apartament** 1 cameră, B- dul Revoluţiei, amenajat pentru birouri, instalaţie de încălzire cu gaz, geamuri şi uşi termopan. Tel 0257/280489, 0744.120.363. 327874

• **Vând apartament** 3 camere, teren 480 mp, 25.000 euro. 0745.990.492. 322316

CASE-ARAD

• **Vând casă** Aradul Nou, 4 camere, 2 bucătării, toate utilităţile, ST 980 mp, 0770.761.584. 328004

• **Vând casă** în Şega, str. Oborului nr.10, cu 4 camere, dependinţe, curte, grădină, demisol, suprafaţă totală 850 mp. Tel. 0740.126.034. 318558

• **Vând casă** în Vlaicu, toate utilităţile, preţ 55.000 Eur. Telefon 0722.542.176, 0744.227.354. 326322

• **Vând casă** 4 camere, bucătărie, garaj, apă curentă, gaz, grădină, 0752.280.773. 319477

• **Vând casă,** Arad, str. Eftimie Murgu nr.79B compusă din două apartamente, 0357/800269. 321535

• **Vând casă,** str. Poetului nr. 7 (zona UTA), suprafaţa totală 343 mp. Preţ negociabil. Telefon 0751.716.399, 0723.268.195. 297333

• **Vând casă,** 2 camere, str. Oituz. Telefon 0257/287299, între 20- 22. 331447

CASE-JUDEŢUL ARAD

• **Vând casă** cu teren, în sat Andrei Şaguna, nr. 377, com. Zimandul Nou. Telefon 0757.885.597, 0743.801.248. 319096

• **Vând casă** Firiteaz, 2 camere, living, baie, bucătărie, ST 2900 mp, 13.000 euro. Telefon. 0753.326.472. 330922

• **Vând casă** nemţească, 590 mp, Vladimirescu, 48.000 euro/neg. 0728.144.898. 324212

• **Vând casă** în Şiria, str. Closca nr. 1008, 50 m de la şoseaua principală, cu grădină 18 ari. Telefon 0257/281866. 331438

• **Vând casă** urgent, Guraba. Telefon 0742.906.901. 312518

CASE DE VACANŢĂ-JUD ARAD

• **Vând casă** de vacanţă la Miniş, de la 8000 euro. 0723.550.038. 296906

CASE DE VACANTA-ALTE JUDEŢE

• **Case şi** terenuri- intravilan BATTONYA, ieftin, toate utilităţile, PersoanăFizică, 0722- 257409. 331817

VILE-ARAD

• **Vând vilă,** zona UTA, str. Roşiori, construcţie nouă, toate utilităţile, 135.000 Euro. Informaţii 0729.155.499. 297225

SPAŢII COM-ARAD

• **Vând spaţiu** comercial, 45 mp, Vlaicu, 23.000 Euro. Telefon 0744.849.390. 318637

• **11.500- mp şoseaua- NĂDLAC,** FS mare, Proiect- HOTEL, utilităţi, 0722- 257409. 331818

TERENURI LOCAL

• **Ocazie!!! Vând** teren 17.000 mp, situat în Arad, str. 6 Vânători (lângă Reprezentanţa Kia), front stradal 86 m, utilităţi, preţ negociabil. Telefon 0729.075.031 315674

• **Vând parcelă** 2500- 3500 mp, lângă centură, cu PUZ aprobat pentru construcţii comerciale, servicii, utilităţi. Telefon 0732.733.623. 278050

• **Vând parcelă** 8000- 15.000 mp, la centură, cu PUZ aprobat pentru construcţii comerciale, servicii industriale, curent electric. 0732.733.623. 278050

• **Vând teren** pe colţ în Gai, 719 mp, str. T. Corches 44, 90.000 Euro. Informaţii la telefon 0729.155.499. 297207

• **Vând teren,** Arad, suprafaţa 330 mp, toate utilităţile, apă, gaz, curent, PUD, stradă privată. Preţ 13.000 Eur/negociabil. Tel. 0745.419.458. 318906

• **Vând 281** mp în Gai, str. M. Manole nr. 25, FS 16 ml, 50 Euro/mp. Informaţii 0729.155.499. 297172

• **Vând 5** ha teren, pentru construcţii hale, depozite, cu PUZ aprobat, curent electric, 82 m front la centură. 0732.733.623. 278050

• **VAND tren** 900 mp str.TABACOVICI nr.31 tel.0756495707 246289

TERENURI JUDEŢ

• **Vând loc** de casă în Secusigiu, 1.440 mp, intabulat. Telefon 0724.134.170. 327452

• **Vând teren** intravilan în Ghioroc, zona Valea Domnească, 1154 mp, 15.000 Euro, 0722.251.557. 326556

• **Vând 2,20** hectare de teren arabil cu posibilitatea de intravilan, situat pe şoseaua Arad- Oradea, la ieşirea din sat Andrei Şaguna. Telefon ☎0757.885.597, 0743.801.248. 319094

IMOBILE CHIRII

• **Închiriez (ofer)** garsonieră, confort I, Micălaca, mobilată, utilată, 0741.243.637, 0357/802294. 318215

• **Închiriez apartament** 2 camere, mobilat, utilat, decomandat, zona Gării (aproape de Atrium), 190 euro, ☎0743.700.345. 305369

• **Închiriez apartament** 2 camere, confort 1, central, cu centrală de apartament. Telefon 0740.649.106. 318203

• **Închiriez apartament** una cameră, bloc central, recent renovat. Tel. 284986. 326530

• **Închiriez apartament** 4 camere lux, complet mobilat, utilat modern, 400 Eur/lună+1 lună garanţie. Tel. 0757.461.589. 328146

• **Închiriez apartament** 3 camere amenajat şi mobilat modern complet utilat, zona Banc Post- BCR. Preţ 330 Eur/lună/negociabil+garanţie. Informaţii tel. 0722.875.922, 0753.479.589. 331867

• **Închiriez garsonieră** confort sporit, str.Poetului Bl. 6Z, ap. 49.Telefon 0744.336.115. 319455

• **Închiriez garsonieră** Micălaca, de preferinţă fete- studente. Tel. 0729.840.576. 331448

• **Închiriez urgent** loc parcare acoperit, în zona UTA. Telefon 0772.422.841. 321630

• **Caut să** închiriez apartament 2- 3 camere, ne/mobilate, 0756.495.174. 334303

• **Dau în** chirie apartament cu o cameră, în Micălaca, P-ţa Soarelui, telefon: 0743.010.927. 331873

• **Dau în** chirie apartament 3 camere mobilat şi utilat, Podgoria 300 Euro, ☎0722.606.527. 334299

• **Dau în** chirie apartament 2 camere mobilat (Piaţa Mică Spital), 180 Euro, 0722.606.527. 334300

• **Dau în** chirie apartament 2 camere, mobilat, Romanilor, 140 Euro, 0726.289.694. 334301

• **Dau în** chirie două camere, la bloc, eventual la 2 băieţi în Micălaca. Rog seriozitate. 0756.594.919. 326817

• **Dau în** chirie 2 camere, parter, mobilat, contorizat, Calea Romanilor. Telefon 0744.958.818, 0751.531.286. 326278

• **Ofer pentru** închiriere garsonieră confort I, complet mobilată şi utilată, Vlaicu, Zona Poştei 120 euro. 0742.839.108. 330918

• **Ofer spre** închiriere garsonieră confort I, Grădişte, nemobilată, ☎0721.590.556. 327761

• **Primesc în** gazdă elevă, tot confortul, bloc central. Telefon 284986. 326545

SPAŢII COM-ARAD

• **Închiriez spaţiu** comercial, Intim 150 mp. Telefon 0722.227.450. 321935

• **Închiriez spaţiu** comercial ultracentral pe Meţianu, 182 mp şi Micălaca bl. 303, suprafaţa 43 mp. Informaţii telefon ☎0722.369.783. 331397

• **Închiriez spaţiu** producţie sau pentru depozit diverse, 150 mp (apă, canal, gaz, curent trifazic, încălzire, WC, cabină duş). Telefon 0723.483.764. 318205

OFERTE LOCURI DE MUNCĂ

• **Alimentară angajează** vânzătoare, casier cu experienţă, studii medii. Telefon 0726.227.377. 321525

• **Angajăm şofer** profesionist, 20 tone, comunitate şi internaţional. Telefon 0745.201.919. 326198

• **Angajăm şoferi** categoriile B+C, distribuţie Arad. Informaţii şi C.V.- uri: tel:0257/280.538. 322519

• **Angajăm agenţi** de pază şi dispeceri supraveghere video. 0751.517.045, 0751.517.029. 322497

• **Angajăm mulgători** (femei), îngrijitori-fermă vaci modernă, salariu+condiţii atractive. 0788.602.555. 333692

• **Angajăm urgent** croitorese. Experienţă în domeniul retuşurilor şi comandă. 0732.997.228. 321384

• **Angajăm vânzătoare** produse de panificaţie. 0730.030.119. 319567

• **Angajăm 2** barmane- ospătare, zona Aradul- Nou. Telefon 0755.638.244. 331474

• **Angajez şofer** pe autopompă de beton, doar cu experienţă, 0722.266.839. 318623

• **Angajez bucătar,** ajutor bucătar, inclusiv bucătar pensionar, ospătar, pentru restaurant zonă centrală, 0758.619.468. 322600

• **Angajez mecanic** auto şi tinichigii auto. Telefon: 0722.251.557. 322156

• **Angajez specialist** bucătar (şaorma, kebab, hamburger, hot- dog, etc.). Salar avantajos. 0722.213.038. 330908

• **Angajez tapiţer** pentru producţia de canapele, colţare, fotolii, experienţă minim 3 ani, salarizare atractivă. Tel. 0726.743.865 între orele 10- 18 (luni- sâmbătă); fax: 0257/270289; recrutare@casarusu.ro 327514

• **Angajez tinere** doamne/domnişoare pentru barman ospătar. Informaţii ☎0722.213.038. 330908

• **Angajez vânzătoare** cu experienţă pentru magazin alimentar. Informaţii telefon 0766.311.353. 322138

• **Autoservice Ghioroc** angajează inginer, mecanic, electrician, tinichigiu, vulcanizator, vânzător, 0723.575.905. 334311

• **Caut muncitori** în construcţii pentru Italia. Telefon: 0754.548.802, 00393389257384. 312830

• **Night- Club (în** Arad) angajează: ●ospătară 1800/lună ●dansatoare 130 ron/seară ●agenţi publicitate (contract de muncă 6- 12 luni) 1200 ron/lună. ☎0744.903.865, 0725.634.094. 289422

• **S.C. angajează** bucătar cu experienţă şi ospătar. Informaţii: 0722.274.848. 331030

• **SC angajează** şofer, cu experienţă intern- extern. Pentru detalii 0722.674.407. 331462

• **SC angajează** agent curăţenie 8 ore, zona industrială, 0755.566.656, 0752.587.145. 312370

• **SC angajează** barmană, vârsta maxim 38 ani. Telefon 0723.384.657. 334296

• **SC angajează** muncitori calificaţi, dulgheri şi fierari- betonişti. Relaţii la telefon 0728.107.021. 306386

• **Societate comercială** angajează mecanic utilaje (excavator, buldoexcavator, buldozer). Telefon: 0730.117.819. 322140

CERERI LOCURI DE MUNCĂ

• **Caut de** muncă în domeniul construcţiilor, distribuitor sau tinichigiu auto. Posed permis categoria B şi am experienţă 8 ani în străinătate. Contact: 0720.208.074. 331788

PRESTĂRI SERVICII

• **A A** Acord Garanţie 2 ani reparaţii maşini spălat,0744.241.398, 0357/401569,0257/259146. 281358

• **Acum Repar** maşini de spălat automate ☆cu garanţie☆. Telefon 0745.997.066. 315616

• **Executăm tencuieli,** gresie, faianţă, zugrăveli, renovări interioare. Telefon 0728.172.700. 331468

• **Preiau evidenţă** contabilă inclusiv angajări, sau colaborare part- time. Telefon 0740.957.935. 327667

• **Renovări apartamente,** zugrăveli, faianţări, instalaţii sanitare, încălziri centrale. 0749.881.151, 0724.446.997. 331667

CONSTRUCŢII

• **Acasă balast,** nisip, sorturi, pământ, mraniţă, între 2- 5 mc, 0741.972.216. 285497

• **Balast, nisip,** sorturi, orice cantitate, duc molozul, factură, judeţ 0745.036.969, 0722.389.480. 218952

• **Vând ţiglă** veche, 0753.492.142. 334312

• **Vând deşeuri,** lemne tăiate şi întregi, nisip, balast, pământ. 0742.900.530. 281718

PIESE DE SCHIMB-AUTO

• **Vând baterie** Optima U.S.A. de mare putere, performantă, 910 AMP, pentru orice automobil, 910 amperaj pornire, 720 amperaj continu, 0257/235766 327588

GARAJE

• **Dau în** chirie două garaje cu 100 Ron pe lună. Telefon 0257/228253 sau ☎0744.404.421. 334295

ELECTRONIC PLUS

• **VÂND ieftin electrocasnice second, lăzi, combine, maşini spălat haine, vase, uscătoare, televizoare, anvelope, vitrine comerciale. Rate angajaţilor, pensionarilor vârstă- boală, ☎0769.005.400.** 8694

MOBIL

• **Vând Sony** Ericsson Cedar, baterie neformatată, cu garanţie. Telefon 0724.134.170. 326994

PIERDERI

• **Pierdut câţel** Bichon Bolognese, în zona Bujac, strada Veneţiei, nr. 8A, răspunde la numele de PUFI. Oferim găsitorului RECOMPENSĂ 100 euro! Familia Vincze. Telefon: 0723.338.389. 319746

• **Pierdut certificat** constatator pentru punctul de lucru din Pilu F.N., pentru S.C. Allex Cemar SRL. Îl declar nul. 331466

• **Pierdut Certificat** constatator nr.42572/2007 pe firma S.C. Foton Europard S.R.L. Îl declar nul. 331871

• **SC Immortal** Tecnique SRL CF 23625181 pierdut comunicare emisă de DGFP Arad pentru AMEF Elka Micro 04 cu seria OT417224. O declar nulă. 331430

• **SC Minimarket** Prodcom SRL CF RO2760029 pierdut comunicare emisă de DGFP Arad, pentru AMEF Total 9 cu seria VF 012994. O declar nulă. 331423

PLANTE-FLORI

• **Vând răsad** castraveţi, la cub. Telefon 0741.694.291. 326886

• **Vând 5** tone grâu, preţ negociabil, 0742.073.416. 284280

ANIMALE-PĂSĂRI DOMESTICE

• **Vând porci** 45- 55 kg/buc, scroafe gestante, rasă de carne, 0744.855.910. 334310

• **Vând pui** de boxer german, 7 săptămâni, 100 Euro negociabil. Tel. 0746.096.902. 321529

ÎMPRUMUTURI FINANCIARE

• **Ofertă! Valută** rapid cu 2- 3% plata la final, telefon: 0721.492.429. 300454

CITAŢII

• **Pinghel Ioan** Cătălin este chemat în dosarul 8051/55/2011 al Judecătoriei Arad cu termen la 13.09.2011 pentru pretenţii formulate de reclamantul Hasca Ioan. 331828

• **Se citează** S.C. Elidia Company S.R.L. pentru termenul din 23.08.2011 la Judecătoria Arad, în dosar 10437/55/2011 pârâtă în contradictoriu cu creditoarea- reclamantă S.C. Lavinamix Construct S.R.L. 331828

DIVERSE

• **Cumpăr argint,** cositor, nichel, aluminiu, cupru, fier, alamă, radiatoare, baterii, vaci, pene, 0748.912.117. 334308

• **Cumpăr argint,** cupru, alamă, baterii, pene, 0753.790.354. 334306

• **Cumpăr cositor,** nichel, argint, vaci, porci, 0741.134.368. 334304

• **Cumpăr cupru,** alamă, aluminiu, argint, radiatoare, baterii, inox, cositor, nichel, fier vechi, calorifere vechi, caroserii maşini, camioane, autobuze, saviere, pene, 0748.607.706, 0758.566.636. 334309

• **Cumpăr fier,** argint, cupru, alamă, baterii, pene, caroserii, vaci, radiatoare, motoraşe, aluminiu, inox, etc. 0741.435.116. 303703

• **Cumpăr pene,** caroserii, fier, argint, cupru, motoraşe, alamă, baterii, vaci, radiatoare, aluminiu, inox, ş.a.m.d. Tel: 0746.404.475. 303703

• **Cumpărăm fier** vechi, pene vechi- noi, baterii uzate, acumulatoare, cupru, alamă, aluminiu şi neferoase la preţ bun, 0741.990.119, 0753.790.354. 299971

• **Vând apartament** 1 cameră ultracentral, 21.000 Euro, negociabil şi cătel labrador aurii. Tel. 0740.252.874, 0757.080.020. 327202

• **Vând dormitor** Lengyel, stare bună, 600 Euro sau închiriez casă goală fără mobilă cu un garaj şi curte. Telefon 0257/228253, 0744.404.421. 334294

TOMASI resurse umane

Angajăm pentru ITALIA şi FRANŢA

ŞOFERI PROFESIONIŞTI (TIR, Camion tonaj mare)

Cerinţe:
- deţinători carnet cat B, C, E, CE.
- atestat profesionist, ADR, card tahograf
- şoferi cu experienţă în transport marfă în UE
- cunoştinţe limba italiană, franceză , engleză, germană

NU PLĂTIŢI NIMIC!
OFERIM:
- Salariul la nivel european

Trimiteti CV la: BRAŞOV, Codrul Cosminului, Nr.55 contact@tomasi.ro; Fax: 0368/004040; Tel: 0368/004042; 0730/584472, www.tomasi.ro (H-331660)

SC GEMAJE HAIR SRL angajeaza contabil

Descrierea postului: contabilitate financiara si resurse umane

Cerinte: experienta minim 4 ani pe un post similar, limba engleza sau germana este obligatorie, seriozitate
rezistenta la stres.

Oferta (bonusuri, beneficii): salar atractiv, tichete de masa, transport asigurat, alte beneficii.

contact: gemaje@gmail.com
Fax: 0257-206038 (H-331825)

(H-331469)

ROMÂNIA
JUDEŢUL ARAD
CONSILIUL JUDEŢEAN

DISPOZIŢIA NR.745

din 19.08.2011

privind convocarea Consiliului judeţean Arad în şedinţă ordinară

Preşedintele Consiliului judeţean Arad,
În temeiul prevederilor art. 94 (2) şi art. 106 (1), din Legea 215/2001-Legea administraţiei publice locale, republicată,

DISPUNE:

Articol unic: Consiliul judeţean Arad se convoacă în şedinţă ordinară în data de 26.08.2011, ora 13:00, în sala E 2 11, a Consiliului judeţean Arad, cu următoarea

ORDINE DE ZI:

1.Proiect de hotărâre privind stabilirea tarifelor pentru eliberarea acordurilor prealabile/autorizaţiilor de amplasare şi acces la drum a unor obiective şi a tarifului de concesionare/închiriere a suprafeţelor de teren din zona drumurilor judeţene şi pentru amplasarea de utilităţi în zona drumurilor publice aflate în patrimoniul public al judeţului Arad, pentru anul 2012.
2.Proiect de hotărâre privind aprobarea Documentaţiei PT+DDE+CS - Modernizare DJ 709B km 27+000-39+200, Sânmartin-Socodor.
3.Proiect de hotărâre privind aprobarea Documentaţiei PT+DDE+CS - Modernizare DJ 709F km 0+000-23+090, Sânmartin-Olari-Caporal Alexa.
4.Proiect de hotărâre privind aprobarea promovării proiectului „Achiziţionare echipamente specifice pentru îmbunătăţirea capacităţii şi calităţii sistemului de intervenţie în situaţii de urgenţă şi pentru acordarea asistenţei medicale de urgenţă şi a primului ajutor calificat în Regiunea Vest" - Etapa a II – a.
5.Proiect de hotărâre privind modificarea indicatorilor tehnico-economici pentru proiectul "Reabilitarea şi extinderea Centrului de ingrijire şi asistenţă Pecica".
6.Proiect de hotărâre privind aprobarea indicatorilor tehnico-economici pentru proiectul "Extinderea şi supraetajarea clădirii de servicii de recuperare şi reabilitare din Arad, strada Tudor Vladimirescu, nr.29".
7.Proiect de hotărâre privind aprobarea proiectului "Extinderea şi supraetajarea clădirii de servicii de recuperare şi reabilitare din Arad, strada Tudor Vladimirescu, nr. 29".
8.Proiect de hotărâre privind modificarea Hotărârii nr. 36/27.01.2011 de repartizare către bugetele locale, a cotei de 20% din unele venituri ale bugetului de stat pentru echilibrarea bugetelor locale pentru susţinerea programelor de dezvoltare locală şi pentru susţinerea proiectelor de infrastructură care necesită cofinanţare locală.
9.Proiect de hotărâre privind aprobarea rezultatului evaluării finale a managementului Centrului Cultural Judeţean Arad, instituţie subordonată Consiliului Judeţean Arad.
10.Proiect de hotărâre privind aprobarea cesionării contractului de lucrări nr. 148/27.07.2011 de la Direcţia Judeţeană de Evidenţă a Persoanelor Arad la Consiliul Judeţean Arad şi alocarea fondurilor necesare executării lucrărilor.
11.Diverse.

PREŞEDINTE, Nicolae Ioţcu — **SECRETAR AL JUDEŢULUI, Ioan Silaghi**

Angajam urgent!!!

Operatori productie

Oferta: salariu fix, bonusuri, tichete masa, trasport

Gi Group STAFFING a Gi Group company

Pentru mai multe detalii si programari, sunati la 0730.808.034.
Puteti depune un CV direct la sediul nostru din Arad, Str. Piata Garii, bl. A, sc. G, ap. 26 (parter), sau trimiteti pe e-mail la adresa arad@gigroup.com .ro (H-321700)

(H-331670)

Firma de distributie va propune sa va alaturati echipei noastre si sa aplicati pentru postul de:

Agent livrare

Persoanele interesate sunt rugate sa trimita CV-urile la:
- e-mail: office@zagros.ro sau fax: 0256/286005.

DU INSOLVENCY SOLUTIONS

Cabinet Individual de Insolvenţă

NIŢU ELISABETA VERONICA

în calitate de lichidator judiciar ANUNŢĂ TOŢI CREDITORII **SC EASY SERVICE SRL**

cu sediul în Arad, str. Caius Iacob, nr. 16, bl. H, ap. 15, Jud. Arad, având cod fiscal RO 23921012, înmatriculată la Oficiul Registrului Comerţului de pe lângă Tribunalul Arad sub nr. J02/902/2008 **că faţă de această societate a fost deschisă procedura insolvenţei prevăzută de Legea nr. 85/2006** prin Încheierea nr. 1083/10.08.2011, pronunţată de Tribunalul Arad în dosarul 3968/108/2011. Termenul limită pentru înregistrarea cererii de admitere a creantelor este data de **26.09.2011.**Termenul limită pentru verificarea creanţelor, întocmirea, afişarea şi comunicarea tabelului preliminar al creanţelor este data de **06.10.2011.** Termenul pentru definitivarea tabelului de creanţe este data de **20.10.2011**. Se notifică faptul că prima Adunare a creditorilor va avea loc la sediul lichidatorului judiciar în data de **25.10.2011**, ora **15.00**.

În termen de 10 zile de la primirea prezentei notificări, pentru motive întemeiate, creditorii pot face opoziţie la deschiderea procedurii.

*Informaţii suplimentare la tel. 0727-704.201, 0257-228.781 sau la sediul profesional al lichidatorului judiciar situat în **Arad, str. Praporgescu, nr. 29, ap. 2, jud. Arad*** (H-331421)

În premieră pe ţară Maica MARIA

a sosit din ţara sfântă Ierusalim cu cele mai puternice slujbe, rugăciuni şi masluri sfinte numai de **ea** ştiute. **Maica MARIA** a fost atestată de cei mai mari episcopi ai mănăstirii, cu cele mai multe cazuri rezolvate, pentru a vă ajuta în orice problemă indiferent de gravitatea cazului.

Mulţumiri: Radu S. din Ineu de Arad, am apelat şi eu cu credinţă în Dumnezeu la **Maica MARIA** pentru a-mi dezlega cununia şi să mă pot căsători cu femeia iubită. În mai puţin de 6 zile dânsa m-a ajutat şi acum visul meu s-a împlinit.
Tunde din Marghita, aflând de la mai multe persoane de puterea **Maici MARIA** am apelat şi eu. Aveam mari prebleme în afaceri şi totodată şi în familie, iar prin harul şi puterile dânsei viaţa mea s-a schimbat din rău în bine.
Apelaţi şi dvs. pentru a vă convinge de harul **Maicii MARIA**. Vă poate ajuta în dragoste, afaceri, sănătate, înţelegere în familie, spor, dezlegări de blesteme şi farmece.

Tel. 0751/502-811.

(H-331465)

JURNAL ARĂDEAN

Angelina Jolie, în vacanţă în Croaţia

Actriţa a discutat cu preşedintele croat Ivo Josipovic despre lucrările de deminare.

Jolie s-a întâlnit cu preşedintele croat FOTO: FAN

ZAGREB. Actriţa americană Angelina Jolie petrece câteva zile de vacanţă împreună cu gemenii săi Vivianne şi Knox, în „paradisiacul arhipelag" Brijuni, în care doreşte să revină şi unde s-a întâlnit cu preşedintele ţării pentru a-i cere înlăturarea minelor terestre, informează sâmbătă EFE. Jolie a fost primită vineri de preşedintele croat Ivo Josipovic şi de soţia acestuia, Tatjana, pe insula Veli Brijuni, iar sâmbătă s-a întâlnit din nou cu cei doi şi cu membri ai Centrului croat pentru Deminare. Actriţa Angelina Jolie, care este ambasadoare onorifică a UNICEF, a explicat presei că a discutat cu preşedintele croat Ivo Josipovic despre lucrările de deminare, dat fiind că în unele zone din ţară mai există încă mine rămase din războiul din anii 1990. Angelina Jolie a sosit vineri cu un avion privat, pe aeroportul din Pula, şi s-a deplasat apoi la Brijuni pentru a asista la o reprezentaţie de teatru cu piesa „Regele Lear" a lui William Shakespeare, în care joacă un prieten al actriţei, actorul croat Rade Serbedzija. Partenerul actriţei, Brad Pitt, nu i-a putut însoţi pentru că se află la Los Angeles, unde filmează pentru producţia „Moneyball" şi are grijă de ceilalţi patru copii ai cuplului.

SURSA. AGERPRES

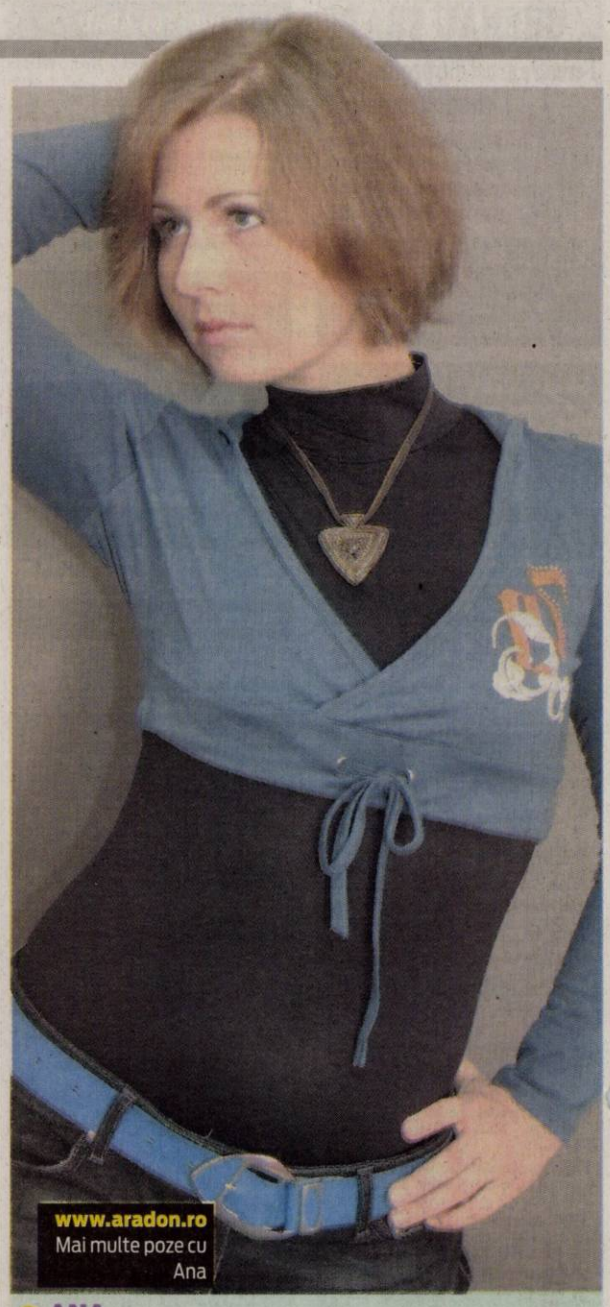

www.aradon.ro
Mai multe poze cu Ana

ANA
Este pasionată de modă, muzică şi lectură.

Natali cu sora ei FOTO: FAN

Se lansează în lumea modei

LONDRA. Natali Germanotta, sora mai mică a cântăreţei de muzică pop Lady Gaga, se lansează în lumea modei. Natali, 19 ani, studiază designul la Parsons, o celebră şcoală de artă din New York, printre ai cărei absolvenţi se numără Donna Karan, Marc Jacobs şi Tom Ford. Tânăra, botezată de presă Baby Gaga, va concepe costumele pentru un nou spectacol pe Broadway, Simon Says.

Un sejur în vilele vedetelor

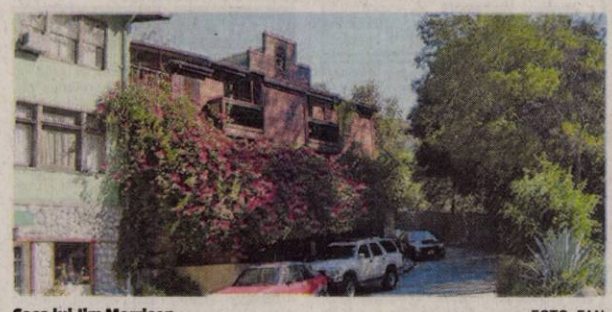

Casa lui Jim Morrison FOTO: FAN

WASHINGTON. Agenţii imobiliari nu lasă fără treabă imobilele legate, într-un fel sau altul, de numele unor vedete. Astfel, apartamentele unor foste sau actuale staruri din lumea filmului, a muzicii sau modei pot fi închiriate cu sume între 1.000 şi 50.000 de dolari pe săptămână. Un sejur de o săptămână la conacul lui Frank Sinatra din Beverly Hills, care, în afară de şapte dormitoare, are tot atâtea săli de baie, două camere de zi, o sală de mese, bucătărie, bibliotecă, piscină, costă „numai" 15.600 de dolari. Vă costă însă puţin mai ieftin dacă doriţi să vă simţiţi în pielea lui Mick Jagger: cu 15.000 de dolari pe săptămână poate fi închiriată vila acestuia. Imobilul se află pe insula privată Mustique din Caraibe şi dispune de şase camere, o piscină şi un jacuzzi. O altă ofertă pentru cei care nu sunt strâmtoraţi din punct de vedere financiar este vila lui Eric Clapton din Standfast Point, compusă din trei clădiri luxoase, unite printr-o terasă descoperită. Fanii lui Jim Morrison din trupa Doors nu vor trebui să plătească prea mult: o casă modestă de la Hollywood, care a aparţinut cândva starului, poate fi închiriată cu numai 3.000 de dolari pe lună.

LA EXPOZIŢIE
Pisicuţele siameze, în vârstă de numai patru luni, au fost prezente la expoziţia dedicată pisicilor, sâmbătă, în München. FOTO: EPA

Pixar împlineşte 25 de ani

John Lasseter cu personaje din Toy Story FOTO: EPA

ANAHEIM. Studiourile de animaţie Pixar au anunţat, sâmbătă, în timpul Expoziţiei D23 organizată de studiourile Disney la Anaheim, sudul oraşului Los Angeles, că vor produce, în 2013 - 2014, filme despre dinozauri şi despre misterele creierului uman.

Directorul de creaţie al studiourilor de animaţie Disney şi Pixar, John Lasseter, a dezvăluit noile proiecte ale Pixar, care împlineşte anul acesta 25 de ani de existenţă şi care s-a impus pe piaţă cu producţii precum „Povestea jucăriilor", „Căutându-l pe Nemo", „Maşini" şi „Ratatouille". Niciunul dintre cele două filme care vor apărea după „Brave" (ce va fi lansat în vara lui 2012) şi „Monsters University" (ce va fi lansat în vara lui 2013) nu are încă titlu, însă primul va fi dedicat dinozaurilor. Animaţia va fi realizată de Bob Peterson, cel care a semnat şi scenariile producţiilor „Căutându-l pe Nemo" şi „Up - Deasupra tuturor". Filmul va prezenta viaţa dinozaurilor ca şi cum extincţia lor nu s-ar fi produs niciodată. Producţia va apărea pe marele ecran în decembrie 2013. Pentru vara lui 2014, Pixar vrea să lanseze „filmul fără titlu de la Pixar care vă va transporta în capul unei fiinţe umane", a declarat realizatorul producţiei, Pete Docter, care a realizat deja pentru Pixar „Up-Deasupra tuturor" şi „Compania Monştrilor". După aceste declaraţii, reprezentanţii Pixar au dezvăluit primele imagini din „Brave", primul basm produs de companie.

Avion prăbuşit în Canada

MONTREAL. Douăsprezece persoane au murit şi alte trei au fost rănite, sâmbătă, în urma prăbuşirii unui avion Boeing 737-200 al companiei First Air cu 15 persoane la bord, în nordul Canadei, a anunţat poliţia federală canadiană, citată de AFP. Avionul s-a prăbuşit în apropierea aeroportului din localitatea Resolute Bay din teritoriul arctic Nunavut. Aparatul, fabricat în 1975 şi cumpărat de First Air în 1989, asigura un zbor charter între Yellowknife şi Resolute Bay şi urma să se îndrepte ulterior către sudul insulei Ellesmere. Biroul canadian pentru securitatea transporturilor anchetează deja accidentul, iar investigatorii au localizat cutiile negre ale avionului. Radio Canada a precizat că în momentul producerii accidentului starea vremii era „execrabilă" la Resolute Bay, cu ceaţă la 100 de metri altitudine.

SURSA. MEDIAFAX

Boeing 737-200 FOTO: FAN

Au trimis pisicile în „luptă"

BEIJING. Circa 150 de pisici vagaboande au fost adunate într-un oraş din vestul Chinei şi sunt folosite la prinderea rozătoarelor care au infestat păşunile din zonă, scrie Associated Press.

Pisicile - botezate de presa chineză „armata pisicească" - au fost eliberate în mai pe terenurile agricole situate în împrejurimile oraşului Bole, pentru „a lupta"' împotriva unei adevărate invazii de şoareci. Pentru a se asigura că vor câştiga lupta cu rozătoarele, autorităţile au trimis în zonă şi câteva tone de otravă de şoareci. Autorităţile din Bole au declarat că, la sfârşitul lui iunie, populaţia de şoareci scăzuse la jumătate, fapt ce l-a determinat pe un oficial chinez să constate că pisicile s-au dovedit a fi valoroase.

SURSA: AGERPRES

Culese de pe stradă FOTO: EPA

Îşi doreşte să moară pe scenă

LOS ANGELES. Muzicianul american Meat Loaf a declarat că îşi doreşte să moară pe scenă.

Cântăreţul rock a leşinat în timpul unui concert pe care l-a susţinut în Pittsburgh, în iulie, iar o săptămână mai târziu, după concertul din New Jersey, a leşinat în culisele din spatele scenei. Meat Loaf, care suferă de astm, şi-a revenit după câteva minute.

Muzicianul a declarat, într-un interviu acordat la CNN, că ideea de a muri pe scenă îl incită: „Ştii, urc pe scenă de parcă ar fi ultimul lucru pe care îl voi face şi aşa cânt în fiecare seară... Probabil că ar trebui s-o las mai moale. Urc pe scenă de parcă ar fi ultimul lucru pe care îl voi face şi asta am spus întotdeauna - dacă e să mor, să mor pe scenă".

SURSA. MEDIAFAX

FONDAT 1989, APARE LA ARAD, TEL. 0257/281.802, E-MAIL: REDACTIA.JURNALARADEAN@INFORMMEDIA.RO; PUBLICITATE.JURNALARADEAN@INFORMMEDIA.RO

Opoziţia a ales ieri unanimitatea
PAGINA 3

JURNAL ARĂDEAN

A început bac-ul de toamnă
PAGINA 5

MARŢI
23 AUGUST 2011
ANUL XXIII, NR. 6385
16 PAGINI - 1,2 LEI

34° Temperaturile se vor situa între 20 şi 34 grade. Vântul va sufla cu 10 km/h

DIMINEAŢA | AMIAZA | SEARA

I-a furat geanta cu pensiile FOTO: JA

Poştăriţă furată de 39.000 lei

ARAD. Unei poştăriţe i-a fost furată geanta de serviciu în care avea, se pare, 39.000 de lei, banii pentru pensii. Furtul a avut loc ieri, în plină zi, pe strada Bihorului. Autorul nu a fost deocamdată identificat. Poliţiştii efectuează cercetări. /P.8

O rampă de lansare a soliştilor

MONEASA. 12 soliști de muzică populară din 7 județe au concurat la cea de-a 42-a ediție a „Festivalul tinerilor interpreți din Țara Zărandului", desfășurată la Moneasa. /P.6

La vot FOTO: FAN

Alegerile parţiale, ca barometru

ARAD. Președintele PDL Arad, Gheorghe Seculici, consideră că rezultatele la alegerile parlamentare parțiale din Neamț și Maramureș demonstrează că PDL a început să recupereze încrederea electoratului, în timp ce liderii PSD - Dorel Căprar și PNL - Ioan Cristina, spun că acestea sunt nerelevante. /P.5

ASIGURATORI

Cei mai mari asiguratori ai lumii după prime nete subscrise.

	mld. dolari
Axa Franţa	116,4
Generali Italia	91,6
Allianz Germania	86,0
Japan Post Japonia	81,0
AIG USA	62,1

Grafica: Jurnal arădean sursa: ZF

Au făcut KO un poliţist

Un poliţist a fost bătut pe ştrand de trei tineri care practică kickboxul, până a intrat în comă.

ARAD. A vrut să despartă un grup de tineri care își împărțeau pumni, dar a ajuns să fie bătut crunt. Polițistul, în vârstă de 31 de ani, din cadrul IPJ Arad, a ajuns în comă la Spitalul Județean din Timișoara. Conform reprezentanților IPJ Arad, polițistul se afla sâmbătă la o nuntă pe ștrandul Neptun. La un moment dat a văzut mai mulți tineri bătându-se. A vrut să-i despartă, dar a ajuns să fie el cel bătut. „În noaptea de 21 august, aflat la o nuntă, în afara programului de serviciu, un polițist de proximitate de la Poliția Municipiului Arad, a văzut în fața unui local din incinta ștrandului Neptun din Arad o altercație izbucnită într-un grup de tineri. Polițistul a intervenit cu scopul de a-i despărți pe tineri, însă a fost lovit violent de trei dintre aceștia, care au dispărut imediat de la fața locului. Agentul lăsat în stare de inconștiență a fost transportat de urgență și internat la Spitalul Clinic Județean Timișoara", au declarat reprezentanții IPJ Arad. Potrivit acestora, bătăușii au fost identificați. Este vorba despre trei tineri cu vârste cuprinse între 17 și 19 ani, membri ai unui club de kickbox. Cei trei au fost cercetați în stare de libertate pentru loviri și alte violențe, însă cazul a fost preluat de la Parchetul Judecătoriei de către procurorii Parchetului Tribunalului Arad, fiind schimbată și încadrarea juridică a faptei în tentativă de omor. /P.8

DICTATORUL A DISPĂRUT

Locuitorii din Tripoli sărbătoresc intrarea rebelilor libieni

După șase luni de luptă împotriva regimului autoritar al lui Muammar Gaddafi, rebelii libieni au intrat în Tripoli, fiind primiți cu entuzism de locuitorii orașului. Ieri după-amiază, ei se îndreptau în număr mare, spre Piaţa Verde, loc simbolic pe care insurgenţii l-au redenumit „Piaţa Martirilor". FOTO:EPA

Şcoala va începe anul acesta cu reguli noi

Multe evaluări, o altă titularizare, acelaşi sistem de finanţare sunt doar câteva din surprizele noului an şcolar.

ARAD. Anul școlar 2011-2012 nu doar că începe mai repede dar vine și cu multe noutăți pentru elevi și profesori. O parte dintre acestea le puteți citi în numărul de astăzi al ziarului nostru. Cu siguranță cele mai multe din modificările prevăzute pentru anul acesta vor fi aplicate cât despre cele care ar trebui puse în practică în anii viitori, avem puține rezerve. Apropiatele alegeri, în eventualitatea în care aduc cu sine și schimbări politice majore, ar putea modifica esențial Legea Educației Naționale așa cum s-a întâmplat de atâtea ori și nimeni nu va mai ține cont de spiritul și litera acestei legi. Și nici de destinul învățământului românesc obosit de atâtea reforme.

Pe de altă parte, pentru multe dintre articolele Legii Educației Naționale nu au fost încă făcute publice metodologiile de aplicare dar potrivit declarațiilor reprezentanților Ministerului Educației și Cercetării în teritoriu acestea vor fi gata la timp pentru ca legea să poată fi pusă în practică.

Și cu siguranță vor aduce nuanțări și vor crea discuții între părțile sociale implicate în sistemul de învățământ, chiar dacă, teoretic, toate au participat la procesul de elaborare a acestor norme. /P.11

Drum reabilitat la termen FOTO: V.G.

Drum nou nouţ la Cermei

CERMEI. Nouă kilometri din drumul județean care leagă comunele Cermei de Șicula au fost reabilitați de către Consiliul Județean Arad la cererea primarilor din cele două comune arădene. Investiția de peste cinci milioane de lei aduce bucurie celor care călătoresc pe acest drum zi de zi. /P.6

DSP sfătuieşte: evitaţi ciupercile

ARAD. Direcția de Sănătate Publică Arad anunță că, în luna august, 16 persoane au ajuns la spital, unele în stare gravă, după ce au consumat ciuperci culese din păduri și de pe câmp sau congelate acasă. Medicii îi sfătuiesc pe arădeni să renunțe la aceste ciuperci. /P.8

500.000 lei de Zilele Aradului

ARAD. S-a făcut public bugetul alocat în acest an pentru „Zilele Aradului" de către Primărie: 500.000 lei. Adică o sumă dublă față de cea din anul trecut. 6.000 euro vor fi cheltuiți pentru Samantha Fox. /P.3

Nădăban şi colegii săi, la televizor FOTO: L.S.

„Poli" II – UTA, în direct pe Digi 1

TIMIŞOARA. Meciul de mâine, de pe stadionul „Dan Păltinișanu", dintre „Poli" II Timișoara și FC UTA este în atenția întregii țări. Partida, contând pentru turul IV al „Cupei României - Timișoreana", va începe la ora 20.30 și va fi transmisă în direct pe Digi Sport 1. /P.9

e-mail: info@universulverde.ro;
www.universulverde.ro
Arad, Str. Pădurii nr. 24, (Piaţa Obor),
Tel: 0257 270 090, 0357 408 344,
Fax: 0357 408 345

SC UNIVERSUL VERDE SRL

- Realizăm şi întreţinem spaţii verzi
- Montăm gazon rulat
- Realizăm sisteme de irigaţie
- Punem la dispoziţie toată gama de arbori şi arbuşti ornamentali

Universul Verde

(H-940034)

REABILITARE

Au început lucrările pe strada Meţianu, prima fază fiind decaparea stratului asfaltic. Ieri, maşinile care asigură aprovizionarea magazinelor încă mai puteau intra de pe străzile Românului şi Bariţiu, însă de acum încolo problema comercianţilor va fi mult mai complicată, pentru circa trei luni de zile, cât se preconizează că vor dura lucrările. FOTO: S.T.

REMEMBER: 23 AUGUST

1833 Sclavia este abolită în coloniile britanice

1839 Hong-Kong-ul a fost anexat la Marea Britanie (până la 1 iulie 1997)

1912 S-a născut actorul, regizorul şi dansatorul Gene Kelly (d. 1996)

1917 A murit Ecaterina Teodoroiu, „eroina de la Jiu" (n. 1894).

1921 A murit diplomatul şi publicistul român Gheorghe Bengescu (n. 1848)

1924 S-a născut Paul Everac, dramaturg român

1926 A murit Rudolf Valentino, actor de origine italiană (n. 1895)

1944 România a întors armele şi s-a alăturat

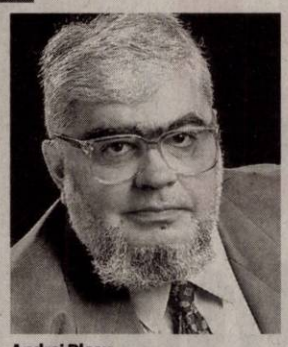

Andrei Pleşu

Naţiunilor Unite în lupta împotriva puterilor Axei

1948 S-a născut Andrei Pleşu, scriitor, eseist şi om politic

1985 A murit actorul Octavian Cotescu (n. 1931)

AU PLECAT DINTRE NOI

Oprea Eugenia Aana (1968), Chişe Elisabeta (1939), Costan Elena (1937), Grec Niculae (1955), Cocoş Aurica (1926), Henţiu Maria (1922).

TELEFOANE UTILE

☎ INFORMAŢII TELEFONICE: 118.932; ROBOT: 1958; ☎APEL UNIC DE URGENŢĂ (SALVARE, POLIŢIE; Pompieri): 112; ☎PRIMARIA MUNICIPIULUI ARAD: Program de relaţii cu publicul (camera 5) luni-vineri între orele 8-20. Tel.: 0257/284.744; tel. centrala: 0257//281.850; ☎S.C. E.ON GAZ ROMÂNIA - Sucursala Arad - Dispecerat şi intervenţie telefon:0357//403.321;☎ DERANJAMENTE CURENT ELECTRIC: 0257/929;☎ INFORMAŢII CFR: 0257//231.777; ☎PROTECŢIA CONSUMATORULUI: B-dul Revoluţiei, nr. 50. Telefon: 0257//257.049; ☎GOSPODĂRIREA COMUNALĂ ARAD S.A.: 0257//270.352; 0729-009.033; 0257//270.352; ☎POLIŢIA DE FRONTIERĂ: 1959; ☎SC CET (Dispecerat şi intervenţie termoficare): 0357//412.244; 0257// 231.367; 0357//412.233; ☎POLIŢIA LOCALĂ: 0257//939; PROTECŢIA ANIMALELOR: 0357//421204, 0766-581545.

SUDOKU

REGULI: În fiecare bloc sunt câteva cifre între 1 şi 9, stabilite dinainte. Acestea trebuie completate cu cifrele lipsă, în aşa fel încât fiecare număr să figureze o singură dată. De asemenea, cifrele de la 1 la 9 trebuie să figureze o singură dată atât pe rândurile orizontale cât şi pe coloanele verticale ale celor nouă blocuri luate împreună.

ÎNCEPĂTORI

2		5				9		
	8	7		4	9	1		
	4		5		8		3	
6	1		2				9	
			9	6	7			
	5				1		6	3
	9		7		2		1	
		8	3	9		6	7	
		3				4		9

AVANSAŢI

		4		9			6	
	5	6		1				
7		9			2			
	6	2						3
	7		2		9		5	
8						1	2	
			8			6		4
				4		2	9	
	4			5		3		

Soluţiile jocurilor din numărul precedent:

ÎNCEPĂTORI

4	2	5	3	9	6	1	7	8
9	3	6	1	8	7	5	2	4
7	1	8	4	2	5	3	9	6
2	7	1	5	6	4	9	8	3
3	6	4	8	1	9	2	5	7
8	5	9	2	7	3	4	6	1
1	9	2	6	4	8	7	3	5
5	8	7	9	3	1	6	4	2
6	4	3	7	5	2	8	1	9

AVANSAŢI

8	9	5	6	2	4	3	7	1
3	2	4	8	1	7	9	5	6
6	1	7	9	3	5	4	2	8
2	7	6	1	4	9	8	3	5
1	3	8	7	5	2	6	9	4
4	5	9	3	8	6	7	1	2
9	8	3	2	6	1	5	4	7
5	6	2	4	7	3	1	8	9
7	4	1	5	9	8	2	6	3

UNDE MERGEM în Arad

CINEMA

DACIA „Naşa" (România), ora 14:00, 17:00; 20:00.

CINEMA CITY

Căpitanul America: Primul răzbunător 3D, orele 19:10, 21:40
Conan 3D, orele 13:30, 15:50, 18:10, 20:30, 22:50
Dacă aş fi...tu?, orele 13:00, 15:30, 17:50, 20:10, 22:30
Green Lantern 3D: Protectorul Universului, ora 16:50
Harry Potter şi Talismanele Morţii: Partea 2 – 3D, ora 14:00
Larry Crowne, ora 13:50
Marea Mahmureală 2, ora 21:00
Maşini 2 – 3D, orele 13:10, 15:20, 17:30
Omu` de la Zoo, orele 14:20, 16:30, 18:50
Planeta maimuţelor: Invazia, orele 13:10, 15:20, 19:40, 21:50
Profa rea, dar buuună, ora 14:00, 16:00, 18:00, 20:00, 22:00
Şefi de coşmar, orele 14:40, 16:40, 18:40, 20:40, 22:40
Şefi de coşmar – digital, orele 17:40, 19:40, 21:40
Super 8, orele 16:10, 18:30, 20:50

EVENIMENTE

„Zilele Aradului". · Marţi, 23 august: Seara culturală în Parcul Eminescu: ora 19.00 – Concert de fanfară; ora 20.00 – Teatrul de Marionete Arad – „Marionete la circ"; ora 21.00 – Teatrul Clasic „Ioan Slavici" Arad – „Conu' Leonida faţă cu reacţiunea". · Miercuri, 24 august: Ziua oraşului Pecs (ora 18.00 – Parcul Eminescu - concerte de fanfară, spectacol folcloric, concert rock).

EXPOZIŢII

GALERIILE DE ARTĂ „DELTA": „Design Atelier". Expoziţia absolvenţilor 2011 (9-17)
GALERIA DE ARTĂ „ALFA" (B-dul Revoluţiei, nr. 90): „Târg de artă, Arad 2011" (9-17)
SALA CLIO (str. Horea, nr. 8): „Salonul de vară 2011", expoziţie a cenaclului „I. Andreescu" (9-17)
COMPLEXUL MUZEAL ARAD (Palatul Cultural, Piaţa G. Enescu 1): Expoziţie de reptile vii, deschisă în cadrul Secţiei Ştiinţele Naturii (orele 9-17)

PIEŢE, TÂRGURI

Astăzi este zi de piaţă la Sebiş, Almaş, Apateu, Semlac, Sântana, Şilindia, Vârfurile. Târguri săptămânale se desfăşoară astăzi la Chişineu-Criş, Almaş, Şilindia şi Vârfurile.

Mâine, miercuri, va fi zi de piaţă la Pâncota, Beliu, Buteni, Şiclău, Macea, Vânători, Pecica, Şiria şi zi de târg la Beliu şi Buteni.

HOROSCOP

BERBECUL (III.21.-IV.20.)

Evitaţi discuţiile în contradictoriu cu şefii şi străduiţi-vă să recuperaţi întârzierile! După-amiază vă recăpătaţi buna dispoziţie într-o vizită la prieteni.

TAURUL (IV.21.-V.20.)

Plecaţi într-o delegaţie din care veţi întoarce cu satisfacţii deosebite. Spre seară, s-ar putea ca o rudă mai în vârstă să apeleze la ajutorul dumneavoastră.

GEMENII (V.21.-VI.21.)

Exista riscul să fiţi implicat într-un accident de circulaţie cu consecinţe grave. Circulaţi cu atenţie şi evitaţi traversările prin locuri nepermise!

RACUL (VI.22.-VII.22.)

Vă manifestaţi în mod exagerat dorinţa de libertate sentimentală, iar partenerul de viaţă vă înţelege greşit. Fiţi ponderat în afirmaţii.

LEUL (VII.23.-VIII.23.)

Survin evenimente neprevăzute care vă obligă să întârziaţi faţă de programul stabilit. Nu este un moment prielnic pentru a începe o nouă afacere.

FECIOARA (VIII.24.-IX.23.)

S-ar putea să pierdeţi o afacere avantajoasă din cauza întârzierii mijlocului de transport. Nu merită să vă consumaţi, pentru că sunteţi predispus la accidente.

BALANŢAA (IX.24.-X.23.)

În cursul dimineţii aveţi multe drumuri importante de făcut şi s-ar putea să pierdeţi o sumă de bani din cauza neatenţiei. Nu luaţi în tragic cele petrecute.

SCORPIONUL (X.24.-XI.22.)

Sunteţi indispus din cauză că aţi pierdut o colaborare. Aveţi senzaţia că nimic nu vă reuşeşte şi că toţi sunt împotriva dumneavoastră.

SĂGETĂTORUL (XI.23.-XII.21.)

Primiţi musafiri din altă localitate. Oaspeţii vă roagă să-i însoţiţi pentru rezolvarea unor probleme urgente de sănătate.

CAPRICORNUL (XII.22.-I.20.)

În prima parte a zilei sunteţi hotărât să rezolvaţi o problemă financiară. Dacă vi se propune asocierea într-o afacere, ar fi bine să nu o refuzaţi.

VĂRSĂTORUL (I.21.-II.20.)

Un bărbat mai în vârstă vă ajută să rezolvaţi o problemă sentimentală. Ar fi bine să aveţi încredere în sfaturile lui. Seara s-ar putea să aflaţi despre problemele grave de sănătate ale unei cunoştinţe.

PEŞTII (II.21.-III.20.)

O persoană mai în vârstă vă surprinde cu o propunere de colaborare. Ar fi bine să acceptaţi, chiar dacă vi se pare că nu veţi câştiga prea mult. Vă sfătuim să acordaţi mai multă atenţie partenerului.

„Jurnal arădean" vă ascultă

Între orele 11 - 13, la telefonul 0257.280943, redactorul nostru vă stă la dispoziţie.

ARAD. Dl. **Mihalache Andrei,** locuieşte în Micălaca, aproape de podul rutier. Cititorul nostru spune: „Am primit somaţii să distrugem garajele din spatele blocurilor 364-365. Cei mai mulţi ne-am conformat şi le-am demolat. Au mai rămas şase garaje, care au depăşit termenul. Ele sunt gestionate de o singură persoană ce le foloseşte mai mult ca depozite. Acum întreaga zonă arată ca după bombardament, nimeni nu a mai făcut nimic. Probabil că dispoziţia s-a şi abrogat. Dar ar trebui atunci să o ştim toţi şi, în acest caz, - întrebă, probabil retoric, dl. Mihalache -, oare putem şi noi, cei care le-am demolat, să ne refacem garajele pe care le-am avut?". Credem că ar fi mai bine dacă v-aţi informa la Primărie.

Dl. **Temeş Alexa** are soţia bolnavă şi a vrut să o interneze la secţia de psihiatrie. A dus-o la spital în 25 iunie dar nimeni nu a consultat-o. Apoi a depus o reclamaţie la Spitalului Judeţean dar nu a primit nici un răspuns. Poate va fi auzit acum.

JA-V.F.

CURS VALUTAR

DENUMIREA VALUTEI	BNR	BCR		BRD		Intesa Sanpaolo Bank		Banca Românească		MKB Nextbank		Alpha Bank		Casa de schimb LUXOR	
		C	V	C	V	C	V	C	V	C	V	C	V	C	V
Euro	4,26	4,20	4,31	4,20	4,36	4,21	4,29	4,23	4,28	4,23	4,30	4,23	4,31	4,19	4,25
Dolar SUA	2,95	2,89	3,03	2,91	3,04	2,92	2,99	2,93	2,98	2,91	3,02	2,92	2,97	2,91	2,99
Forint	0,155	0,0151	0,0162	0,0146	0,0163	0,0145	0,0165	-	-	-	-	-	-	0,0152	0,0156
Gram aur	178														

Vremea

Marţi, 23 august

www.aradon.ro

15° LA ORA 6 — Temperatura va fi între 15-17 grade .Vântul va sufla cu 7 km/h, dinspre S.

30° LA ORA 18 — Temperatura va fi între 30-33 grade . Vântul va sufla cu 10 km/h, dinspre SSE.

ZIUA PRECEDENTĂ

Arad	31°C	Umiditate:	44%
Lipova	31°C	Presiune:	757mmHG
Chişineu- Criş	31°C	Precipitaţii:	0 %
Săvârşin	31°C	Vânt:	10 km/h
Sebiş	31°C	Direcţie vânt:	SSE

SOARELE

Răsare: 06:42
Apune: 20:32

AZI

Temperaturile se vor situa între 20 şi 34 grade. Vântul va sufla cu 10 km/h, dinspre SSE. Vremea va fi foarte caldă.

FAZELE LUNII

01. 08. · 8. 08. · 15. 08. · 23. 08.

MARŢI	MIERCURI	JOI	VINERI
20° 34° însorit	20° 36° însorit	21° 37° însorit	19° 35° însorit

CALENDAR

Biserica ortodoxă: Sf. Mc. Lup; Sf. Sfinţit Mc. Irineu (Odovania Praznicului Adormirii Maicii Domnului)
Biserica greco-catolică: Sf. m. Lup; Sf. ep. m. Irineu de Lyon
Biserica romano-catolică: Sf. Roza de Lima, fc.

PROGNOZĂ PENTRU TREI ZILE

Temperaturile minime vor fi cuprinse între 19 şi 21 grade, iar cele maxime între 34 şi 37 grade.

Temp.minime: 19 la 21° C
Temp.maxime: 34 la 37° C

JURNAL ARĂDEAN
Str. Poetului nr. 1C, Arad
BRAT Auditat de BRAT
Reclamaţii difuzare: 0257/ 228586

Director editor: Mircea Ţişcă (8472)
Secretariat: 0257.281802 (centrala), fax - 0257.280655
Şef departament difuzare: Carmen Csordas
Marea publicitate: 0257.280904 (int. 8488); Mica publicitate: 0257.210775
Tiparul executat la: SC Inform Media SRL, Calea Torontalului, DN 6, km 5,7, Timişoara

Redactor şef: Adriana Barbu (8410) Responsabil de număr: Vasile Filip
Secretar general de redacţie: Gabriela Groza (8417) Departamente: Eveniment: Simona Butaru (8412), Monica Ardelean (8446), Alin Gherasim, Politic: Tristan Mihuţa (8431), Simion Todoca (8425); Economic: Andreea Pintea (8419), Margareta Szegö (8435); Cultură, Învăţământ: Vasile Filip (8428); Social: Diana Duţu (8429); Sport: Daniel Scridon (8427), Adrian Hârţău (8433), Leo Sfăra (8434);
Tehnoredactare: Ghizela Şerban, Ramona Vidulescu
REDACŢIE : tel. 0257.281802 (centrala); fax 0257.280655 (int. 8490), 0257.281797 (int.8489); e-mail:redactia.jurnalaradean@informmedia. ro, adevaruldearad@informmedia.ro, publicitate.jurnalaradean@informmedia.ro, publicitate.adevarul@informmedia.ro

Aleșii s-au înțeles de minune ieri în CLM FOTO: A.B.D.

Sărbătoare cu unanimități

Aleșii locali au votat la unison toate cele zece proiecte de pe ordinea de zi intrate în dezbatere.

ARAD. A fost liniște și pace în ședința ordinară CLM de ieri. Deși unele proiecte ar fi putut ridica ceva suspiciuni, niciun ales nu s-a gândit să protesteze pe tema vreunuia. Ce-i drept, cel mai controversat dintre proiecte - cel prin care Primăria urma să lungească până la ora 21.00 parcarea cu plată din municipiu - a fost scos de pe ordinea de zi. Este posibil ca acesta să fi fost și motivul pentru care ședința a început cu jumătate de oră întârziere, în pofida faptului că Opoziția și aparatul Primăriei era prezent în sală. Celelalte proiecte au trecut ca prin brânză de aleși. O justificare s-ar putea regăsi în faptul că, la două ore distanță, aceiași consilieri erau așteptați să participe la ședința festivă a CLM, unde urmau să se înmâneze titluri și distincții, iar maratonul nu a fost niciodată pe placul aleșilor.

Zece unanimități

S-au votat ca atare, cu unanimitate, toate proiectele supuse votului: câteva renunțări la dreptul de preemțiune asupra unor imobile, acordarea de subvenții pentru CET, intenția Primăriei și a Prefecturii de a licita pentru un imobil în care să mute Pașapoartele, Buletinele și Permisele, o concesionare de teren etc.

Mai greu cu traficul greu

Punctul asupra căruia au staționat cel mai mult timp aleșii a fost cel privind transportul greu în municipiu. Nu pentru că ar fi fost ceva de contestat aici, din partea aleșilor, ci pentru că Puterea, prin consilierii săi, a hotărât să modifice prin intermediul a opt amendamente (!) proiectul supus votului. Toate cele opt amendamente au trecut cu unanimitate. Imediat după, primarul Gheorghe Falcă le-a mulțumit aleșilor pentru acest vot.

Fără balast de la autostradă

Oficialul a precizat: „Era important să corectăm câteva lucruri, pentru că, așa cum știți, întotdeauna, în legislație, unii găsesc căi de a ocoli legea iar ideea noastră a fost de a ocroti drumurile din oraș. Înainte, procedura era că plăteau și își luau autorizația de tranzit fără a-și ridica și traseul, iar dacă îi prindeam pe picior greșit câștigau în instanță.

> Sperăm că în termen cât mai scurt vom pune acest proiect în aplicare
> GHEORGHE FALCĂ

Acum primesc și traseul din prima. Era important, de asemenea, să stabilim și traseul clar de la aeroport spre Pădurii, pentru că acesta era considerat din strat, de unii, un traseu de tranzit și pe acolo se aduce balastul de la autostradă. Eu am deja în birou pe cei de la Poliția Locală și Poliția statală (CLM era urmat de întâlnirea comisiei de ordine publică - n.r.) pentru a le arăta noile trasee și sperăm că în termen cât mai scurt vom pune acest proiect în aplicare".

Amendamentele

Printre amendamentele care au schimbat prevederile inițiale ale proiectului se numără și măsura ridicării vehiculelor staționate neregulamentar, fapt care era sancționat înainte doar cu amendă, sau faptul că sancțiunile prevăzute în acest proiect pot fi aplicate și de către Poliția Locală. Tot prin amendament a fost modificat și traseul de urmat spre zona industrială Aeroportul Arad, situată pe strada Bodrogului, pentru toate vehiculele cu masă maximă autorizată mai mare de 7,5 tone: Aleea Aeroportului - Calea Bodrogului - strada Pădurii, strada Cocorilor - strada Bumbacului - starda Poetului - Centura ocolitoare a municipiului.

ADRIANA BARBU DĂNILĂ
adriana.barbu@informmedia.ro

500.000 lei pentru „Zilele Aradului"

ARAD. S-a făcut public bugetul alocat în acest an pentru „Zilele Aradului" de către Primăria Municipiului. Acesta este de jumătate de milion de lei, dublu față de anul precedent. 6.000 euro din această sumă vor fi cheltuiți pentru ca Samantha Fox, cântăreața de muzică pop a anilor 80, să urce pe scena amenajată în incinta Ștrandului Neptun sâmbătă seara. Primăria a alocat bani și pentru celelalte manifestări cuprinse în acest eveniment întins pe zece zile: pentru spectacole folclorice, evenimente culturale și sportive, concerte în cartiere, târguri și expoziții și pentru amenajarea locurilor de desfășurare a diverselor manifestări. Bani s-au dus și pe spectacolele nocturne de teatru sau orchestră, care au loc la Teatrul „Ioan Slavici", la Marionete și la Filarmonica Arad.

Programul de marți

Cât privește programul zilei de marți, acesta e marcat de „Seara culturală", care începe la ora 19.00 cu un concert de fanfară în Parcul Eminescu și continuă cu reluarea spectacolelor jucate luni la Teatrul de Marionete și la Teatrul „Ioan Slavici" din Arad. JA- A.B.D.

Merite recunoscute de Zilele Aradului FOTO: A.G.

13 titluri de excelență și o diplomă de onoare

ARAD. Ședință festivă CLM de Zilele Aradului, la Teatrul Ioan Slavici. Cu această ocazie, aleșii au conferit 13 titluri de excelență pentru merite profesionale remarcabile, precum și pentru preocupări constante de promovare a imaginii Aradului. Premiații sunt Magdalena Brauch (lingvistică), Zoe Eisele Szucs (pictură), Dumitru Paina (sculptură), Dorina Darie Peter (performanțele actoricești), Nicolae Mihai Brânzeu (muzică), Lucia Mihalcovici (managementul afacerilor), Theodor Gheorghe Puterity (performațe în ciclism), Mihaela Botez și Barta Elisabeta (canotaj), Mariș Tafie (pentru întreaga activitate didactică), Laurențiu Căpățână (pentru rezultatele școlare de excepție obținute la concursurile și olimpiadele școlare), Elena Lăslean (pentru promovarea unui brand arădean de mare succes, la nivel național) și Buda Bujor (pentru atitudinea civică și promovarea valorilor Aradului). Distincția Diploma de onoare i-a revenit lui Kover Gabor pentru implicare civică. JA- A.B.D.

Parcări doar pe parcări

ARAD. Poate cea mai interesantă dintre prevederile votate de aleși prin intermediul unui amendament face referire la parcarea, gararea și staționare pe spații verzi, spații neamenajate dar cu posibilități de amenajare, sau pur și simplu pe spații greu de definit de toți. O reglementare pe care Primăria a cuprins-o într-un alt proiect de horărâre, supus acum transparenței. Amendamentul votat de aleși prevede: „Este interzisă gararea, parcarea, staționarea și/sau oprirea pe trotuare, pe pistele obligatorii de pietoni, scuar-uri, insule de dirijare a circulației, spații de joacă pentru copii, zone verzi, zone înierbate sau terenuri destinate a fi înierbate ce delimitează partea carosabilă de trotuare, spații amenajate sau nu, aflate între trotuare și/sau carosabil și imobile, platforme betonate, spațiile dintre liniile de rulare a tramvaielor din fața Palatului Administrativ, a tuturor categoriilor de autovehicule, indiferent de proprietar și de masa maximă autorizată". Cu alte cuvinte, arădenii nu vor mai putea parca decât pe locurile de parcare, deși acestea sunt puține ca număr iar alte spații folosite acum pe post de parcare nu serveau și e greu de crezut că vor sevi în viitorul apropiat unui alt scop.

Două inaugurări la Armonia

Sfârșit de vară la Armonia cu salon de nunți și magazin de mobilă. Complexul devine astfel un veritabil centru al familiei.

ARAD. Sfârșitul de vară aduce schimbări importante în viața centrului comercial Armonia: două spații noi cu suprafețe însumate de aproape 6.000 metri pătrați s-au deschis și se vor deschide publicului arădean.

În luna august, mai precis pe data de 20 august, a avut loc primul eveniment în noul salon de evenimente Premiere. Este vorba despre cea mai nouă sală de acest gen din oraș și cea mai performantă din toate punctele de vedere. La Premiere se pot organiza nunți de peste 250 de persoane, botezuri, conferințe, la cele mai înalte standarde. Salonul dispune de propria bucătarie modernă, grupuri sanitare, intrare separată de cea a galeriei comerciale, climatizare. Este vorba despre o investiție de peste 200.000 euro, care s-a realizat într-un timp record de doar 2 luni.

Și mobila

În 26 august, se va deschide magazinul de mobila Casa Rusu, care face parte din grupul Rus Savitar, cunoscut în întreaga țară pentru produsele de calitate și pentru prețurile foarte bune practicate. Este al unsprezecelea magazin din țară și primul din vest după Timișoara. Pentru primii clienți, magazinul va oferi o reducere de 24% pentru orice produs cumpărat. Casa Rusu va deține un spațiu cu două etaje în aripa de vest a centrului comercial lângă intrarea secundară.

Cu aceste două schimbări majore, centrul comercial Armonia vine mai aproape de clienții săi și întărește sloganul de „centrul familiei" unde oricine poate găsi tot ce are nevoie: începând de la hypermarketul Carrefour, magazinul de electronice si electrocasnice Flanco, magazinul de articole sportive Intersport, restaurantul fast food KFC, magazinul de mobilă Casa Rusu, salonul de evenimente Premiere și magazinul de bricolaj Bricostore.

Au intervenit repede FOTO: A.G.

A luat foc aragazul

ARAD. Detașamentul de Pompieri Arad a fost solicitat să stingă un incendiu izbucnit la o garsonieră în zona 500 din Micălaca. În jurul orei 1:30, vecinii au sunat la 112 pentru că din garsoniera cu pricina ieșea fum. Pompierii au descoperit faptul că incendiul a cuprins aragazul, după ce o persoană uitase o oală cu mâncare pe foc. Incendiul a fost stins în 15 minute, valoarea pagubelor fiind reduse considerabil. JA-A.G.

Tratamente LASER și IPL Cutera
NOU
Informații la 0742 286 458
epilare definitivă inclusiv pe piele bronzată · corecție riduri fine
cicatrici post-acnee · eliminarea vaselor sanguine „sparte"
îndepărtarea petelor maronii cauzate de soare și sarcină
Prof. Dr. Tiberiu Bratu
Medic primar chirurgie plastică
Președintele Societății Române de Chirurgie Estetică
Dr. Micluța Dan
Medic specialist chirurgie plastică
Brol medical center
www.brol.ro
Art Body Clinique CHIRURGIE ESTETICĂ
www.artbodyclinique.ro
Timișoara
0256 221 009
0722 356 238
Mărirea sânilor cu proteze de silicon
Lifting-ul (ridicarea) și micșorarea sânilor
Lipoaspirație, abdominoplastie
Lifting facial, corecția nasului
Arad
0357 423 990
0722 306 396

POLARIS M HOLDING
COMUNICAT
S.C. Polaris M Holding S.R.L. anunta ca incepand cu data de 1.08.2011 locuitorii municipiului Arad, Institutiile Publice, Agentii economici, Asociatiile de propietari au obligatia de a incheia contracte directe cu operatorul de salubrizare, urmand a fi contactati de personalul angajat al societatii noastre care se deplaseaza in teren.
In acelasi timp, contractele de salubrizare pot fi incheiate si la punctul de lucru al societatii din Piata Plevnei, nr.3 (langa casa cu lacat).
Data de intrare in vigoare a contractului este 1.08.2011, indiferent de data de incheiere a acestuia.
Informatii la tel: 0357/444006.
Conducerea,
S.C. Polaris M Holding S.R.L
(H-284174)

Mici artişti la „Atelierul de pictură”

Copiii au pictat veseli, în „atelierul” deschis în aer liber de „Zilele Aradului”.

ARAD. Copiii Grădiniței Vanda Montessori Arad și ai Școlii Primare Bilingv Engleză Vanda Study International au fost invitați de onoare la cea de a IV-a ediție a „Atelierului de pictură” inițiat de artistul Mihai Takacs.

Micilor artiști li s-au pus la dispoziție materiale de lucru profesionale și astfel culorile au început să prindă viață cu fiecare creație. Lucrările realizate s-au bazat pe experiența proprie a fiecărui copil, reflectând sentimente și emoții trăite și fiind extrem de apreciate atât de pictorul Mihai Takacs, cât și de simplii trecători sau participanți la târg.

Pasionaţi de pitură FOTO: FAN

„Când credeți că, copilul a obosit să citească și atenția i-a slăbit, că procesul de înțelegere s-a întrerupt, puneți-l pe copil să scrie, să deseneze, să cânte...”, afirmă Konstatin Usinski. Pentru că arta îi învață că o întrebare are mai multe răspunsuri, pentru că arta îi ajută pe copii să exprime ceea ce nu poate fi exprimat, pentru că prin artă copiii dezvoltă originalitate, imaginație creatoare, inventivitate, trăsături esențiale care pot fi utilizate într-un spectru larg de situații. **JA-V.F.**

RETETA ZILEI

Conopidă la cuptor

INGREDIENTE: o conopidă, 10 g costiță tăiată mărunt, 2-3 ouă, o lingură de smântână, puțin pesmet, praf de usturoi, o roșie, câteva felii de bacon.

MOD DE PREPARARE: Se fierbe conopida în apă cu sare. Între timp am pregătit vasul pentru cuptor și am prăjit costița tăiată bucățele. Conopida am scurs-o, am așezat-o în vasul pentru cuptor, am presărat-o cu puțin pesmet și praf de usturoi, am împrăștiat costița prăjită și roșiile tăiate bucățele. După care am turnat ouăle bătute cu o lingură de smântână, deasupra am așezat feliile de bacon. Vasul a stat în cuptor până s-a rumenit conopida și baconul. Poftă bună!

Pentru mai multe REȚETE intră pe **www.culinar.ro**

ÎNTRERUPERI DE CURENT

Miercuri, 24 august 2011. În Municipul Arad, h 8-15: Calea Radnei, Prutului, Lipovei, Caraiman, Amurgului, Podgoriei, Crizantemelor, Renașterii (p); h 8-15: Groși; h 8-16: Almaș (p); h 8-18: Pleșcuta, A. Iancu, Tălagiu, Aciuța; h 9-17: Minișu-de-Sus (p); h 9-18: Lupești, Pârnești, Baia; h 15-18: Iratoșu.

SOLUȚIA INTEGRAMEI LA NR PRECEDENT

B – O – R – H – L – B – NEINDEMANATIC – BLEG – ORT – ABA – CEAS – ALB – GREP – U – UTILA – TG – RU – CC – AA – UDE – COT – OS – UP – STARNI – ANTURAJ – IVI – N – SANT – ORNAMENTE – ETNA – OITA – IAR – EA – CRA – LL – TREN – ATEU – A – STA – DP – INS – UZ – NECOPTI

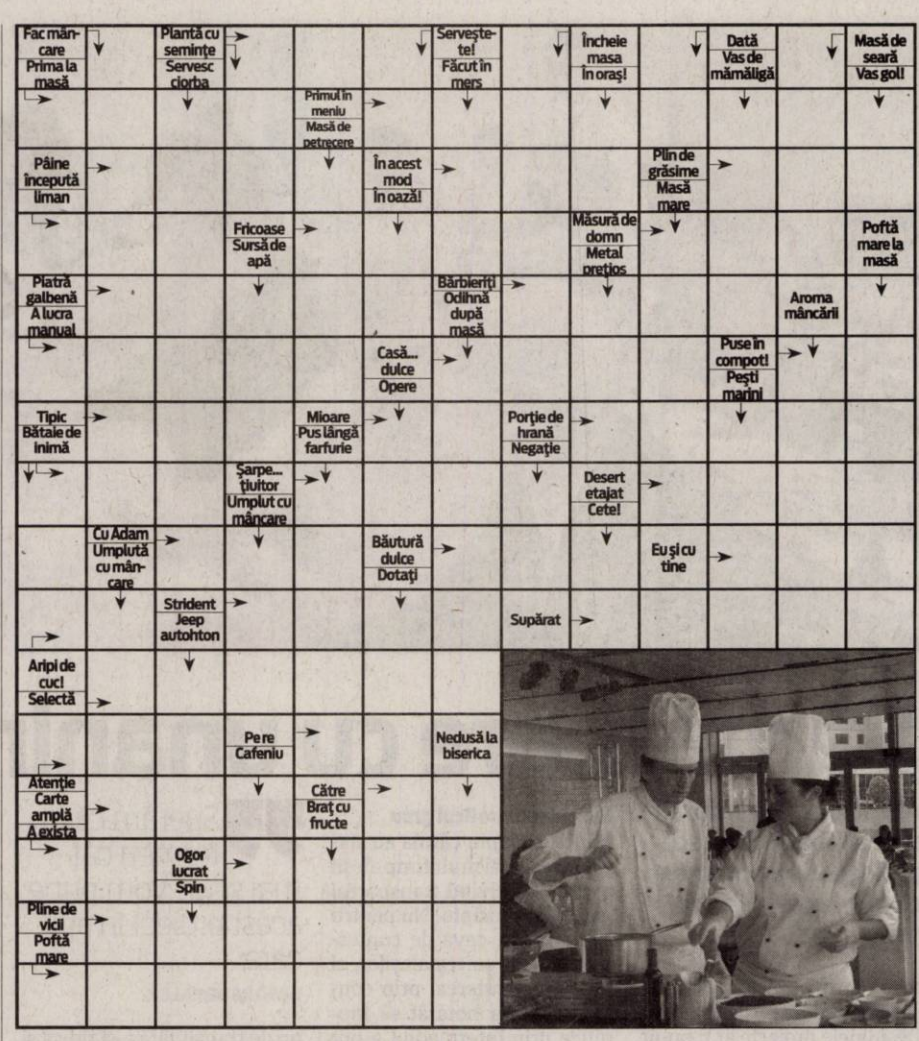

CITIRE APOMETRE

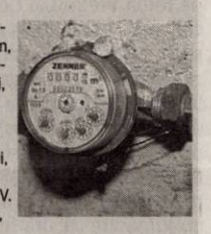

Miercuri, 24 august 2011. Blocuri D. Bolinteanu, C. Davila, A. Russo, T. Moșoiu, S. Dragoi, I. Suciu. Praporgescu, Malul Mureșului, N. Grigorescu, blocuri Calea Aurel Vlaicu, „I”, „U”, „V”, Colonia Frații Neumann, Orăștie, Slănic, Hațeg, blocuri Faleza Sud, Războieni, Răzvan, Boemiei, Vidra, I. Slavici, Porumbului, Cometei, Orion, Grădina Poștei, Satelit, Salcâmului, T.Ciparlu, Privighetorii, Castor, Pelicanului, Rândunicii, Vezuviu, D. Zamfirescu, I. Minulescu, I. Agârbiceanu, Romaniței, Păpădiei, Vărădiei, Șoimului, Diamant, Cristal, Turturicii, Porumbiței, Abatorului, Latină, Biruinței, Venus, I. Rațiu, A. Karoly, Pădurii, Griviței, Mărului, Zorilor, Clujului fără soț, Badea Cârțan, I. Cardoș, Trandafirilor, N. Alexici, Cuza Vodă, Ghica Vodă, Ialomiței, Spătarul Borcea, Reșiței, Malul Mureșului, Ghe. Barițiu, L. Szantay, Meșianu, Românului, P-ța Catedralei, Academia Teologica, E. Gojdu, Tribunul Buteanu, A. Gavra, S. Tekelia, Preparandiei, Florilor, P-ța Domokoș, Dornei, M. Scaevola, M. Eminescu, Transilvaniei, Ghe. Șincai, Sinaia, Episcopiei, V. Alecsandri, I. Chendi, Voltaire, L. Blaga, I. Georgescu, Desseanu, Mărășești, Partizanilor, Gelu, Pescarilor, Cehov.

Programe TV Marți, 23 August

TVR 1

07.00 **Telejurnal matinal**
08.00 **Vară, fete și vedete.** (Partea I)
09.00 **Vară, fete și vedete.** (Partea II)
10.10 **Giuvaierul palatului.** (serial)
11.20 **Tezaur folcloric.** (r.)
12.00 **Bebe magia.** (r.)
12.30 **Festivalul „George Enescu” 2011**
12.35 **Contur**
12.40 **Legendele palatului: negustorul Lim Sang-ok.** (serial) (r.)
13.20 **Legendele palatului: negustorul Lim Sang-ok.** (serial) (r.)
14.00 **Telejurnal**
14.45 **Post Meridian**
15.30 **Rom european.** (r.)
16.00 **Kronika**
17.00 **Poveștile vechilor codri.** (s., Polonia)
18.00 **Telejurnal**
18.25 **Legendele palatului: negustorul Lim Sang-ok.** (serial)
19.05 **Legendele palatului: negustorul Lim Sang-ok.** (serial)
20.00 **Telejurnal.** Meteo
21.10 **Studio UEFA Champions League**
21.40 **Fotbal UEFA Champions League Play-off.** Meci 1 Retur (21:45)
23.50 **Studio UEFA Champions League**
00.15 **Gol după gol.** UEFA Champions League
00.45 **UEFA Champions League - Rezumatele zilei**
01.45 **Jools Holland Show.** (Marea Britanie, 2008)
02.50 **Post Meridian.** (reluare)
03.15 **Invingătorii.** (Australia 2008) (r.)
03.20 **Telejurnal.** Meteo (reluare)

Redacția Jurnal TV nu își asumă răspunderea pentru eventualele modificări survenite în programele TV, după închiderea ediției

PRO TV

07.00 **Știrile Pro Tv.** Ce se întâmplă, doctore? Omul care aduce cartea
10.00 **Nevinovatul.** (r.)
12.00 **Tanar si nelinistit.** (r.)
13.00 **Știrile Pro Tv**
14.00 **Furtună solară.** Regie. Fred Olen Ray (dramă, SUA 2008) Cu: Charles Shaughnessy, Tracy Nelson, Ken Barnett, Beth Grant, Kieren Hutchinson
16.00 **Tânăr și neliniștit.** (s.) Povestea a trei familii care trăiesc în Genoa City, serialul acoperă cele mai importante și interesante teme ale vieții moderne, pornind de la muzică și carieră până la situații limită în care se ating teme extrem de actuale cum ar fi SIDA, alcoolismul, drogurile, religia, adopțiile, avortul.
17.00 **Știrile Pro Tv.** Vremea
18.00 **Negustorii de copii.,** partea a II-a
19.00 **Știrile Pro Tv.** Sport Vremea
20.30 **Serviți, vă rog!** Sport
22.30 **Știrile Pro Tv**
23.00 **Doi bărbați și jumătate.** (serial)
00.00 **Negustorii de copii.,** partea a II-a (r.)
01.00 **Știrile Pro Tv.** (reluare)
02.30 **Promotor.** (r.)
03.30 **Ce se întâmplă, doctore?** (r.)
04.00 **Doi bărbați și jumătate.** (reluare)
05.00 **România, te iubesc!** (reluare)
06.00 **Happy Hour.** (r.) O oră de veselie cu muzică live, dans, povești de viață deosebite, interviuri cu cele mai mediatizate vedete ale momentului, informații în premieră, întâmplări impresionante care se vor petrece în studio, sub ochii telespectatorilor, acestea sunt câteva dintre ingredientele „Happy Hour”.

ANTENA 1

06.00 **Observator**
10.00 **În gura presei.** cu Mircea Badea (sezon nou)
11.00 **Martorul mut.** (thriller, 1999, SUA) Regia: Roger Cardinal Cu: Rob Lowe, Catherine Mary Stewart, Larry Day, Mark Camacho. Faptul că și-a văzut părinții uciși a lăsat-o mută. Acum, ei vor s-o amuțească pentru totdeauna. În noaptea aniversării ei, tânăra Amanda Meyer este trezită pe neașteptate de zgomotul unei împușcături. Speriată și strângându-și ursulețul în brațe, cadoul primit de la părinții ei, Amanda se dă jos din pat și se ascunde de bărbatul înarmat care năvălește în camera ei.
13.00 **Observator**
14.15 **Să te prezint părinților**
16.00 **Observator**
16.55 **Moby Dick.** (I) (aventuri, coproducție 1998)
18.50 **Editie speciala**
19.00 **Observator.** Sport
20.20 **Forța Răului.** (acțiune, SUA 2005) Regia: Tripp Reed Cu: Heather Donahue, Jeff Fahey, A.J. Buckley. O trupă de soldați americani este trimisă într-o misiune dificilă în Irak pentru a căuta niște jurnaliști dați dispăruți. În orășelul în care ajung găsesc un monstru înfiorător (cu trup de leu și coadă de dragon) care ucide cu cruzime localnicii. Monstrul a fost readus la viață de către liderul insurgenților care voia să alunge cu orice preț ocupanții străini din Irak.
22.15 **Canan - Destin furat.** (ultimul episod)
23.15 **Observator**
00.00 **Nikita.** (s.)
01.00 **Crimă la Casa Albă.** (acțiune, SUA 1997)
02.45 **Forța Răului.** (r.)
04.30 **Maddie și David.** (s.)

HBO

07.40 **Palatul lui Joe.** Dramă, Marea Britanie, 2007. Cu: Michael Gambon, Danny Lee Wynter, Rupert Penry-Jones, Kelly Reilly, Rebecca Hall
09.35 **Curierul.** Acțiune, Franța, 2002. Cu: Jason Statham, Qi Shu, Matt Schulze, François Berléand
11.05 **Incredibilii.** Animație, SUA, 2004.
13.00 **Manolete.** Romantic, Spania, 2007. Cu: Adrien Brody, Penélope Cruz, Santiago Segura
14.35 **Condamnat pe nedrept.** Dramă, SUA, 2010. Cu: Julia Ormond, Mahershalalhashbaz Ali, Lisa Arrindell Anderson
16.05 **Master and Commander: La capătul Pământului.** Aventuri, SUA, 2003. Cu: Russell Crowe, Paul Bettany, Billy Boyd
18.20 **Adam.** Romantic, SUA, 2009. Cu: Hugh Dancy, Rose Byrne, Peter Gallagher, Amy Irving
20.00 **Amor în stil italian.** Comedie, SUA, 2007. Cu: Jay Jablonski, Cerina Vincent, John Kapelos, John Enos Iii, Richard Libertini
21.45 **Sus, în aer.** Dramă, SUA, 2009. Regia: Jason Reitman. Cu: George Clooney, Vera Farmiga
23.35 **Air Force One.** Acțiune, SUA, 1997. Cu: Harrison Ford, Gary Oldman, Glenn Close, Wendy Crewson, Liesel Matthews
01.40 **Bărbați care urăsc femeile.** Polițist, Suedia, 2009. Cu: Michael Nyqvist, Noomi Rapace, Lena Endre, Sven-Bertil Taube, Peter Haber
04.10 **Amor în stil italian.** Comedie, SUA, 2007. Regia: Jason Todd Ipson. Cu: Jay Jablonski, Cerina Vincent, John Kapelos

CULTURAL

08.30 Nocturne 09.30 Lumea și noi 10.00 Art@.ro 11.00 Pușiul va juca în film! 11.50 Poveşti despre oameni 12.00 Jurnalul cultural 12.30 Convinge-mă! 13.00 Concertele TVRC 14.00 Literatura de azi 15.00 Jurnalul cultural 15.15 Tichia de mărgăritar 15.45 Capodopere din Galeria de Artă 15.55 Festivalul „George Enescu” 16.15 Oamenii și politica 16.45 Identități 17.15 Nocturne 18.15 Voci spirituale 19.10 Capodopere din Galeria de Artă 19.15 Magazinul de litere 19.45 Concertele TVRC 20.45 Capodopere din Galeria de Artă 21.00 Jurnalul cultural 21.30 Festivalul Internațional „George Enescu”, 2011

AXN

07.00 Prima iubire Cu: Martin Landau, Ellen Burstyn, Elizabeth Banks, Adam Scott, Leo Fitzpatrick 08.30 O familie rea 2010. Cu: Ville Virtanen, Pihla Viitala, Lauri Tilkanen, Vera Kiiskinen, Tomi Salmela 10.05 Furtuna Cu: John Cassavetes, Gena Rowlands, Susan Sarandon 12.25 Sirena de pe Mississippi 14.25 Prințul lacrimilor 16.25 Erou de Bollywood 17.45 Înmormântarea șefului 19.25 O familie rea 21.00 Insula Ursului 23.00 (Fără titlu) 00.35 Careul de rockeri 02.10 Trei bărbați înțelepți 03.50 De veghe în lanul de porumb

B1

06.30 Știrile B1TV 07.00 Știrile B1TV 08.00 Știrile B1TV 08.30 B1, viața e frumoasă! 09.00 Știrile B1TV 09.30 B1, viața e frumoasă! 10.00 Știrile B1TV 10.30 B1, viața e frumoasă! 11.00 Știrile B1TV 11.30 B1, viața e frumoasă! 12.00 Știrile B1TV 14.00 Ediție de prânz (cu Carla Giaca si Silviu Sergiu) 15.00 Știrile B1TV 16.00 Știrile B1TV 17.00 Știrile B1TV 18.00 Actual B1 20.00 Știrile B1TV (Sanda Nicola) 21.00 Evenimentul zilei 23.00 Știrile B1TV 00.00 Actual B1 (r.) 01.40 Știrile B1TV (Sanda Nicola) (r.)

PRIMA TV

07.00 Un bebe de împrumut – mister, SUA 2006 . 09.00 Teleshopping 09.30 Intalnirea inimilor - telenovela, India 10.30 Uite cine gateste 11.30 Secrete de Stil 12.00 Levintza prezinta13.00 Povestirile ratoiului - desene animate 13.30 Teleshopping 14.00 Intalnirea inimilor - telenovela, India 15.00 Iubiri secrete 17.00 Trasnitii 18.00 Focus 18 19.00 Focus Sport 19.30 Ciresa de pe tort 20.30 Blanosul – comedie, SUA 2006 22.15 Trasnitii 23.15 Focus Monden 23.30 Iubiri secrete - reality 02.00 Focus 03.00 Uite cine gateste 03.30 Teo 05.00 Trasnitii 06.00 Cireasa de pe tort

PROCINEMA

06.45 În mintea lui Jimmy 07.30 Class of 3000 09.30 Echipa de urgență 10.45 Teleshopping 11.00 Tabăra Lazlo 13.00 În mintea lui Jimmy 14.00 Happy Hour 15.15 Descoperă România 15.45 Acasă în bucătărie 16.45 La Bloc 18.00 Seinfeld 19.00 La Bloc 20.00 Veronica 21.00 Seinfeld 22.00 Război total Regia: James Lemmo Cu: Terence Knox, David Warner, Isabella Hofmann, Charlotte Lewis, Andras Jones 00.00 Veronica 01.00 Război total 02.30 Lumea Pro Cinema 03.00 Apropo TV

ANTENA 2

05.45 Trăieste sănătos (r.) 08.15 Dincolo de aparente (r.) 10.00 Saturday Night Live! (r.) 11.00 Răi da' buni (r.) 13.00 Teleshopping 13.45 Agentul VIP (r.) 15.30 Trăieste sănătos 17.00 Dincolo de aparente 18.30 Nimic important (emisiune realizata de Lucian Mîndruță) 19.30 Răi da' buni 21.00 Agentul VIP (emisiune realizată de Cristian Brancu) 22.45 Conferinta de presa 00.15 Saturday Night Live (SUA, 2009) 01.15 Dincolo de aparente (r.) 02.30 Rai da' buni (r.) 03.45 Nimic important (r.)

ACASĂ

06.30 Impostoarea 08.15 Cealaltă față a Analiei 09.45 Dona Barbara 11.15 Dona Barbara 12.45 Iubire cu chip rebel 13.45 Teleshopping 14.30 Clase 406 15.30 Impostoarea 16.30 Povești adevărate - emisiune cu povești reale despre viață 17.30 Inimă sălbatică 18.30 Lacrimi de iubire 19.30 Moștenitorii 20.30 Kassandra (s.) 22.00 Povestiri de noapte - emisiune prezentată de Cabral și Mircea Solcanu 22.30 Aurora (s.) 23.30 Clase 406 (s.) 00.30 Povestiri adevărate (r.) 01.30 Lacrimi de iubire (r.) (s.) 02.30 Povestiri de noapte (r.) 03.00 Doamne de poveste (r.) 04.00 Acasă în bucătărie

CINEMAX

07.00 Prima iubire 08.30 O familie rea Dramă, Finlanda, 2010. Regia: Aleksi Salmenperă. Cu: Ville Virtanen, Pihla Viitala 10.05 Furtuna Comedie, SUA, 1982. Regia: Paul Mazursky. Cu: John Cassavetes, Gena Rowlands, Susan Sarandon, Raul Julia, Molly Ringwald 12.25 Sirena de pe Mississippi 14.25 Prințul lacrimilor 16.25 Erou de Bollywood 17.45 Înmormântarea șefului 19.25 O familie rea 21.00 Insula Ursului 23.00 (Fără titlu) 00.35 Careul de rockeri 02.10 Trei bărbați înțelepți 03.50 De veghe în lanul de porumb

DIVA

08.10 Amy 09.10 Crimele din Midsomer - Afaceri de familie 11.10 Amy. Serial de mare succes inspirat din viața mamei actriței Amy Brenneman, care a lucrat în domeniul asistenței sociale. Amy interpretează rolul unei avocate rămasă singură, cu un copil, care se întoarce în orașul natal. 12.10 Soții de militari 13.10 Soția perfectă 14.10 Inelul amăgirii 16.00 Crimele din Midsomer - Moarte și praf 18.00 Soția perfectă 19.00 Soții de militari 20.00 În mintea Ericăi 21.00 Comoara dragostei 22.50 La limită

ANTENA 3

10.00 Previziunile zilei 11.00 Se întâmplă în România 12.00 Știri 13.00 Se întâmplă în România 14.00 Știri 15.00 Esențial cu Alina Petrescu 17.00 100 de minute cu Alessandra Stoicescu 18.45 La ordinea zilei cu Dana Grecu 20.00 Știrea zilei cu Gabriela Vrânceanu Firea 21.00 Subiectiv cu Răzvan Dumitrescu. Emisiunea se adresează tuturor românilor, va aborda problemele arzătoare ale acestora, va prezenta soluții politice și/sau economice. Nu vizează recunoașterea colegilor din presă, ci aprecierea telespectatorilor. 21.50 Sinteza zilei cu Mihai Gâdea 00.00 Știri 01.00 Știri

M1

10.00 Peștera monstrului sacru (s.) 11.35 Comoara din apă 12.05 Un medic în familie (s.) 13.30 Expres Carpatin 13.55 Trecătoarea 14.25 Srpski Ekran 15.00 Unser Bildschirm 15.30 Gări europene 16.00 Hungaria 16.30 Baza de științe 17.00 Miracole (s.) 17.55 Robbie (s.) 18.45 Aventuri în Africa (s.) 19.35 Elodie Bradford (s.) 21.05 Dedicații 22.00 Întâlnirea de 50 de ani (f., Ungaria) 22.55 25 (s.) 23.40 Știri 23.55 Sec. al 20-lea

REDACȚIA NU ȘI ASUMĂ RESPONSABILITATEA PENTRU EVENTUALELE SCHIMBĂRI

DISCOVERY

10.00 Automobile americane 11.00 Meserii murdare 12.00 O pradă mortală 13.00 Vânătorii de mituri 14.00 Mega constructori 15.00 Cum se fabrică diverse lucruri? 16.00 Tehnici esențiale de supraviețuire 17.00 Meserii murdare 18.00 Regii licitațiilor 19.00 Cum se fabrică diverse lucruri? Această serie ne arată cum se fabrică cele mai obișnuite și mai prozaice lucruri. 20.00 Tehnici esențiale de supraviețuire 21.00 Top Gear 22.00 Goana după aur 00.00 Mașinăriile fraților Howe 01.00 Top Gear

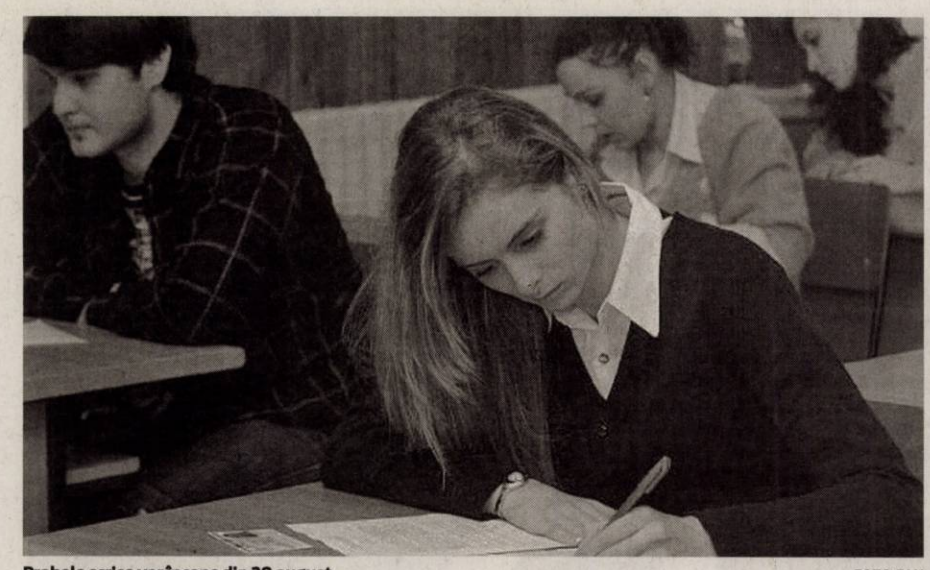

Probele scrise vor începe din 29 august FOTO:FAN

A doua şansă la Bac

Aproape 3000 de candidaţi sunt aşteptaţi la cea de a doua sesiune a examenului de bacalaureat.

ARAD. Absolvenţii de liceu arădeni care nu au trecut sesiunea de vară a bacalaureatului au intrat din nou în febra examenelor. Cei 2802 candidaţi sunt aşteptaţi să dea cel puţin una din probele scrise ale examenului. Conform declaraţiilor ministrului Daniel Funeriu, făcute în timpul vizitei la Arad, subiectele vor avea acelaşi grad de dificultate ca şi în sesiunea din vară, iar examenele se vor desfăşura în aceleaşi condiţii de securitate. Probabil chiar mai puţin permisivă ţinând cont că după sesiunea de vară, inspectorul şcolar general, Mirela Aldescu, a declarat că s-a început vizionarea casetelor din toate sălile de examen, pentru a fi descoperite eventualele fraude, ceea ce ar putea înăspri şi mai mult atitudinea supraveghetorilor. Rezultatele acestor verificări însă nu au fost făcute publice.

Proba cea mai solicitată

Din cele trei probe scrise, cei mai mulţi candidaţi sunt înscrişi la proba obligatorie a profilului, 1926 absolvenţi, urmată de proba la alegere, 1546 de înscrişi şi cea la limba şi literatura română, 1394, potrivit informaţiilor primite de la Laura Putnic, purtătorul de cuvânt al Inspectoratului Şcolar Judeţean. Examenele scrise vor fi susţinute începând cu data de 29 august şi până pe 2 septembrie. Două zile mai târziu vor fi făcute publice şi notele obţinute. **JA-M.A.**

→ PUŢINI LA COMPETENŢE

La cele patru probe orale, de competenţe, sunt înscrişi 150 candidaţi la limba română, 4 la limba maternă, 162 la proba de evaluare a competenţelor într-o limbă de circulaţie internaţională şi 152 la evaluarea competenţelor digitale.

Expoziţie inedită la Arad

Expoziţia de pictură „Profeţii Bibliei", semnată de artistul arădean Dan Merişca.

Public numeros la vernisaj FOTO:FAN

ARAD. La Galeria privată Nova Casa Design din Arad a avut loc, zilele trecute, vernisajul expoziţiei de pictură cu tema „Profeţii Bibliei", semnată de artistul arădean Dan Merişca. Din partea Asociaţiei co-organizatoare, Pro Benemerenti, a vorbit criticul de artă dr. Antoniu Martin, care a subliniat mesajul acestei expoziţii, premieră pentru artistul Dan Merişca: „Mesajul central al expoziţiei constă tocmai în actualitatea ei, deşi abordează figuri reprezentative dintr-o altă epocă istorică. Mesajul transmis de profeţi rezidă în necesitatea meditaţiei asupra condiţiei umane, asupra condiţiei societăţii în ansamblu, dar mai ales aupra condiţiei semenilor noştri". Prezent la eveniment, Nicu Breda, lector univ. dr., protopop ortodox al Aradului, a subliniat importanţa imaginii pentru educaţia religioasă în orice perioadă de timp, exemplificând prin rolul iconografiei ortodoxe în educaţia religioasă a românilor. Din partea Galeriei Nova Casa Design, Somodi Attila a precizat importanţa acestui eveniment cultural, menţionând că intenţionează să mai organizeze astfel de manifestări pentru publicul iubitor de frumos. Autorul, Dan Merişca, care chiar în ziua respectivă a împlinit zece ani de căsătorie, a ţinut să precizeze că expoziţia dedicată figurilor profetice din Biblie va fi completată în timp şi cu alte personalităţi religioase din Noul şi Vechiul Testament. **JA-V.F.**

Afişul evenimentului FOTO:FAN

Un „Discurs pe bulevard"

ARAD. La Casa universitarilor şi studenţilor a Universităţii de Vest „Vasile Goldiş" (B-dul Revoluţiei, nr. 92) va avea loc astăzi, 23 august, ora 18.00, vernisajul expoziţiei de artă fotografică „Discurs pe bulevard", autor Virgiliu Jireghie (membru AAF-UZP). Manifestarea este inclusă în programul „Zilelor Aradului". **JA-V.F.**

Remus Guţu FOTO:FAN

„Partidul Poporului" mai aşteaptă

ARAD. Deşi fuziunea „Partidului Poporului" cu PIN a fost bătută în cuie, în teritoriu nu s-a trecut la preschimbarea adeziunilor, deoarece Tribunalul va decide, în septembrie, dacă înscrie sau nu partidul lui Dan Diaconescu. La Arad, neexistând, practic filială PIN, preşedintele „Partidului Poporului" Arad, Remus Guţu, va fi cel care va conduce noua formaţiune politică, indiferent de titulatura pe care o va avea.

„Abia după ce lucrurile vor fi clarificate de către Tribunal, iar una dintre variantele pe care Dan Diaconescu le are va fi materializată, vom putea trece la preschimbarea adeziunilor membrilor noştri. Ca un aspect interesant, deşi ni se pun tot felul de piedici, numărul celor care au venit să se înscrie în partid este mai mare decât al celor care au plecat", declară Remus Guţu. Dan Diaconescu a afirmat că are în vedere şapte partide înscrise la Tribunal, pe baza cărora să îşi legitimeze partidul, pentru a putea participa la alegerile locale şi parlamentare de anul viitor. **JA-S.T.**

Alegerile parţiale, ca un barometru

Liderul PDL Arad consideră că rezultatele confirmă relansarea PDL, cei ai USL spun că sunt nerelevante.

USL-iştii nu cred în parţiale FOTO:S.T.

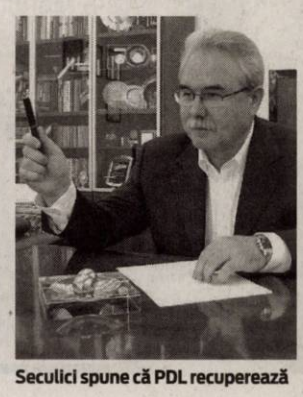

Seculici spune că PDL recuperează

ARAD. Preşedintele PDL Arad, Gheorghe Seculici, spune că rezultatele la alegerile parţiale de la Neamţ şi Maramureş demonstrează că PDL recâştigă în mod accelerat încrederea electoratului, în timp ce USL se „dezumflă" pe zi ce trece. „S-a văzut clar cât de corecte au fost sondajele lor, dar şi cât de mult iau oamenii în seamă campania lor negativă. Scorul de 55% înregistrat de PDL la Neamţ este edificator în privinţa recâştigării încrederii de către Guvernul Boc şi PDL, românii dându-şi seama că măsurile luate pentru salvarea României de la dezastru au fost corecte, dovadă stând analizele FMI, Băncii Mondiale şi Comisiei Europene. Acestea arată că ţara noastră a ieşit din recesiune şi a intrat ferm pe creştere economică. Eu spun că şi rezultatul de la Maramureş, unde candidatul nostru a obţinut peste 35% este bun, mult mai bun decât arătau sondajele mincinoase, însă prezenţa de sub 30% la urne demonstrează şi că gogoaşa socialisto-liberală este pe cale să se dezumfle. Chiar dacă la Maramureş nu am recuperat cât la Neamţ, s-a dovedit clar că oamenii au preferat să stea acasă decât să meargă să voteze candidatul USL, pe când dincolo, unde a câştigat PDL, prezenţa a fost de 55%. Nu uitaţi că a fost vorba despre două colegii în care erau doi deputaţi PSD", a declarat Seculici.

USL: nerelevant

De cealaltă parte, liderii locali ai USL, Ioan Cristina (preşedinte PNL Arad) şi Dorel Căprar(preşedinte PSD Arad) consideră că rezultatele sunt nerelevante şi că a funcţionat mita electorală a PDL.

„Oamenii nu prea iau în seamă alegerile parţiale şi, prin urmare, nu prea se prezintă la vot, aşteptând alegerile la termen, aşa că rezultatele nu sunt relevante. De fapt, sunt relevante doar în ceea ce priveşte mita electorală aruncată de către PDL şi frauda. Oamenii au fost duşi la vot cu microbuzele, cu de-a sila, cum se întâmplă în feudele portocalii, unde electoratul este terorizat. Sunt convins că până la alegerile locale cetăţenii îşi vor învinge teama şi vor conştientiza faptul că trebuie să se prezinte la vot, dacă vor să scape de dictatură", declară Ioan Cristina.

La rândul său, Dorel Căprar consideră că „ne-am convins încă odată că trebuie să fim extrem de vigilenţi, pentru a nu mai permite fraude de mari proporţii, în care PDL este expert. Au dovedit-o acum, cu vârf şi îndesat, pentru că altfel nu se poate explica acest paradox, un partid şi un Guvern care se prezintă catastrofal în toate sondajele, inclusiv în cele proprii, să obţină peste 50%, chiar dacă este vorba despre o zonă în care taie şi spânzură după bunul plac". **JA-S.T.**

→ PDL-USL, SCOR EGAL

Adrian Rădulescu, candidatul PDL la fotoliul de deputat de Neamţ, a câştigat alegerile cu 54,95%. La Maramureş, candidatul USL Florin Tătaru a câştigat alegerile din Colegiul uninominal 2, cu 42,67% dintre opţiuni.

COMENTARIU

Simion Todoca

Dulce ca mierea e petrolul Libiei

Campionii democraţiei mondiale exultă: dictatorul libian, Gaddafi, este terminat, poporul este victorios şi aşteaptă, cu inima tresăltând, mugurii democraţiei, aduşi de către cei care au ca menire răspândirea fericirii în lume. „Dispunem de diverse scenarii la care am lucrat în termeni de asistenţă post Gaddafi", se făleşte şefa diplomaţiei europene, Catherine Ashton. Consiliul Naţional de Tranziţie are ca obiectiv prioritar instalarea democraţiei şi a unui stat laic, obiectiv trasat de către ţările din Uniunea Europeană care fac parte din NATO şi SUA. Nu gestionarea instalaţiilor petroliere şi a rezervelor de petrol, aceasta va fi treaba „specialiştilor" din ţările cu pricina. Păi, cum altfel, din moment ce, pentru apărarea libertăţii şi democraţiei, pentru fericirea poporului libian, NATO a efectuat 20.000 de raiduri aeriene, din care 7.500 atacuri directe asupra forţelor loiale lui Gaddafi? Păi, ştiu fericiţii beneficiari cât costă combustibilul, mentenanţa avioanelor, bombele aruncate cu toptanul? Cine să le plătească, dacă nu ei şi prin ce, dacă nu prin petrol? Poate că le vor rămâne şi lor vreo câteva puţuri, dar nu prea multe, ca să poată şi libianul de rând să umple un rezervor, desigur, nu aproape pe gratis, ca pe vremea când ticălosul de Gaddafi risipea resursele ţării, ci la un preţ aliniat la cel din UE. Ce mama dracului caută UE în Libia? Ei, cum ce, acelaşi lucru ca şi SUA, adică instalarea democraţiei!Democraţie pe care o va înţelege şi libianul care pe vremea dictatorului putea să stea cu burta la soare, să sufle din când în când, ca musca să se mute dintr-un colţ în celălalt al gurii şi să aştepte poştaşul, ca să îi aducă salariul, pe care îl primea pentru simplul fapt că era cetăţean al Libiei. De acum, nu îl va mai primi, va trebui să lucreze la companiile americane şi europene, pentru a contribui la refacerea ratingului AAA al SUA şi la evitarea tracasării nemţilor, francezilor, italienilor etc. prin luarea unor măsuri de austeritate, din cauza crizei.Pe urmă, cine, dacă nu ei, să plătească refacerea ţării, distrusă de bombele alea scumpe?

> Lucrările pentru reconstrucţia Libiei vor fi negociate la sânge. Pardon, la petrol

simion.todoca@informmedia.ro

JURNAL ARĂDEAN

Dublă sărbătoare în comuna Seleuş

Pr. Pavel Vesa şi-a lansat cartea „Preotul cărturar Nicolae Horga-Popovici (1767-1811)" la Biserica din Seleuş.

SELEUŞ. Biserica Ortodoxă din Seleuş şi-a sărbătorit, în acest an, hramul - „Adormirea Maicii Domnului" - într-un mod deosebit. Pe lângă slujbele la care au oficiat, alături de preotul paroh Petru Ursulescu, şi preoţii din satele aparţinătoare comunei - părintele Mance Gheorghe de la parohia Iermata şi părintele Suciu Tiberiu de la parohia Moroda - credincioşii au fost părtaşi şi la lansarea cărţii părintelui Pavel Vesa dedicată preotului Nicolae Horga-Popovici de la moartea căruia s-au împlinit, anul acesta, 200 de ani.

Un mare preot al Seleuşului

Cartea pr. dr. Pavel Vesa, „Preotul cărturar Nicolae Horga-Popovici (1767-1811)" - din colecţia Biografii arădene, seria Personalităţi clericale -, vorbeşte despre autorul lucrării „Oglinda" şi preot în Seleuş între anii 1797-1811.

Prezentarea cărţii a fost făcută de prof. Ioan Tuleu, fiu al satului. El a subliniat munca de cercetare - pe care se bazează cartea despre Nicolae Horga-Popovici şi, în general, de istorie bisericească -, pe care părintele Pavel Vesa o depune. Pr. Pavel Vesa a redat, apoi, succint, capitolele cărţii insistând în special pe prezentarea lucrării „Oglinda" a lui Nicolae Horga-Popovicvi ca fiind prima carte scrisă în limba română cu caractere chirilice. Aici părintele Vesa a adus un omagiu şi regretatului prof. Petru M. Ardelean coautor al cărţii despre Nicolae Horga-Popovici şi cel care a tradus opera originală „Oglinda" în limba latină.

Preotul paroh Petru Ursulescu a mulţumit, în final, preoţilor, oficialităţilor prezente şi tuturor credincioşilor, care au participat în număr foarte mare, şi au făcut ca această zi să fie una deosebită. **JA-V.F.**

Părintele Pavel Vesa îşi prezintă cartea FOTO: FAN

Au tăiat panglica şi au inaugurat drumul FOTO: V.G.

Drum nou nouţ la Cermei

Nouă kilometri din drumul care leagă Cermeiul de Şicula au fost reabilitaţi de către CJA.

CERMEI. Nu mai puţin de nouă kilometri de drum judeţean, care leagă Cermeiul de Şicula, au fost reabilitaţi cu sprijinul Consiliului Judeţean Arad (CJA). Valoarea investiţiei este de 5.600.000 lei. Inaugurarea cu fast a avut loc duminică, pe un soare arzător, în prezenţa a zeci de persoane, a oficialilor din partea CJA, Nicolae Ioţcu (preşedinte) şi Cristian Drăgan (vicepreşedinte), dar şi a primarilor Ioan Vesa (Cermei) şi Aurel Radiţa (Şicula).

La solicitarea primarilor

„Drumul a fost reabilitat la solicitarea primarilor din Şicula şi Cermei, iar acum că a fost realizat acest tronson cetăţenii din cele două comune, şi nu numai, vor putea beneficia de o infrastructură aşa cum ne dorim. Mulţumesc pentru colaborare celor doi primari şi felicit constructorul pentru că s-a încadrat în termenul pe care noi l-am cerut, ca pe 21 august să putem inaugura acest drum", a declarat Nicolae Ioţcu, preşedintele CJA.

I s-a îndeplinit un vis

Primarul din Şicula, Aurel Radiţa, a ţinut să scoată în evidenţă importanta realizare a celor două comune prin reabilitarea celor nouă kilometri de drum. „În primul rând, vreau să îi spun domnului primar de la Cermei că i s-a îndeplinit un vis. Acum un an m-a sunat domnul preşedinte şi mi-a spus: «Spune-i prietenului tău de la Cermei că îi fac drumul».

Uite că s-a îndeplinit. Cei nouă kilometri plus un kilometru în Gurba au fost reabilitaţi. Mulţumesc domnului preşedinte şi domnului primar că au avut încredere în noi", a concluzionat edilul comunei Şicula.

JA - V.G.

→ DRUMUL GROAZEI, REABILITAT

Nu mai puţin de 12 ani de când e primar Ioan Vesa în comuna Cermei, acest drum pe care abia se circula a fost un chin permanent. „Sunt încântat că în sfârşit acest drum al «groazei», cum îl numeau localnicii, a fost reabilitat. Vreau să mulţumesc domnului preşedinte care a fost alături de noi în a realiza acest drum şi sper să ne mai ajute cu şoselele din preajma comunei în viitorul apropiat", a concluzionat Vesa.

O rampă de lansare pentru soliști

„Festivalul concurs al tinerilor interpreţi din Ţara Zărandului" a trecut de a 42-a ediţie.

MONEASA. De peste patru decenii, în fiecare vară vin la Moneasa soliști de muzică populară care bat la poarta afirmării. Concursul este, de multă vreme, cunoscut în toată ţara, pentru că „Festivalul tinerilor interpreţi din Ţara Zărandului" are faima de „rampă de lansare" pentru interpreţii cântecului popular. O dovedesc nume consacrate precum Sava Negreanu Brudaşcu, Nineta Popa, Florica Zaha, Ramona Viţa, Mariana Deac, etc. ori arădenii Rodica Ardelean Oniţa, Cornelia Căprariu Roman, Daniela Dudaş, Voichiţa Suba, Aura Bonchiş, Ciprian Zopota şi alţii, care au intrat în lumea bună a muzicii populare după ce au cucerit trofeul de Moneasa.

La a 42-a ediţie

Cea de-a 42-a ediţie festivalului - organizată Consiliul Judeţean Arad, Centrul Cultural Judeţean, „Rapsozii Zărandului", Primăria şi Staţiunea Moneasa - s-a desfăşurat duminică. După preselecţie, pe scena Teatrului de vară din Moneasa, au intrat în concurs 12 soliști din şapte judeţe care au interpretat o doină (sau baladă) fără acompaniament şi un cântec de joc împreună cu orchestra „Rapsozii Zărandului", condusă de apreciatul taragotist Petrică Paşca.

→ PREMIILE FESTIVALULUI

La această ediţie câştigătorii au fost premiaţi cu:
1.500 lei - premiul I;
1000 lei - premiul II;
500 lei - premiul III;
200 lui - pentru menţiuni.

Public numeros şi spectacol pe măsură FOTO: FAN

Juriul, condus de prof. Gelu Stan, realizator al emisiunilor folclorice la Radio Timişoara, a acordat următoarele premii: Premiul I - Pop Daniel Constantin din jud. Sălaj; II - Băcilă Elena Alexandra, jud. Alba; III - Necşa Georgiana, jud. Caraş-Severin; Menţiuni - Lorena Pascu, jud. Alba şi Lorena Pela, jud. Timiş;

Premii speciale - Pop Ciprian, Ionuţ Langa şi Cătălin Badea

Recital folcloric

Festivalul de la Moneasa este renumit şi pentru spectacolele folclorice prezentate de cunoscuţi interpreţi ai cântecului popular. Pe scena de la poalele Codrului Moma au urcat, de-a lungul anilor, Mariana Drăghicescu, Dumitru Fărcaş, Nicoleta Voica, Drăgan Muntean, Ionuţ Fulea, Nicolae Furdui Iancu, Florica Bradu, Ioan Bocşa şi mulţi alţii.

Şi recitalul folcloric de duminică a fost unul foarte reuşit, apreciat de un public numeros. Pe lângă artiştii consacraţi din judeţul nostru - Malvina Nagy, Cornelia Căprariu Roman şi Voichiţa Suba - au delectat spectatorii cu cântece îndrăgite invitaţii acestei ediţii: Cornel Borza, Marius Ciprian Pop şi Mariana Deac.

> Nivelul festivalului este dat, în mare parte, de orchestra „Rapsozii Zărandului"
> **GELU STAN**

De remarcat că toate „ostilităţile" au fost susţinute de cunoscuta solistă locală Voichiţa Suba, care s-a achitat cu brio şi de calitatea de prezentator al concursului.

„Spun cu mâna pe inimă că am asistat la adevărate «clipe de eternitate» cu reverberaţii adânci în sufletul adevăraţilor români, clipe de emoţie şi bucurie", ne-a declarat, ca spectator, prof. Mihai Pogan din Sebiş. **JA-V.F.**

„Cetăţean de Onoare" şi Diplome de excelenţă

Aceste titluri au fost acordate duminică, de către primarul Ioan Vesa, cu prilejul „Zilelor Comunei Cermei".

CERMEI. Sute de persoane atât din comuna Cermei cât şi din împrejurimi au participat duminică la „Zilele Comunei Cermei". Vremea a ţinut cu organizatorii astfel că, toată ziua micii au sfârâit pe grătarele încinse de comercianţi, în timp ce buna dispoziţie a fost întreţinută de mai multe formaţii de dansuri populare şi interprete de muzică uşoară. Nu au lipsit, desigur, comercianţii de chilipiruri care şi-au înşirat marfa colorată pe tarabe dar şi multe surprize pe gustul celor mici care au putut alege între tobogane, ponei sau trambulină.

Cetăţeni de onoare

Această sărbătoare a fost ocazia perfectă pentru primarul comunei Cermei, Ioan Vesa, de a răsplăti cu titlul de Cetăţean de Onoare şi diplome de excelenţă pe cei care au adus cinste şi care şi-au pus amprenta pe comună. Au fost numiţi „Cetăţeni de Onoare" ai comunei Cermei, Nicolae Ioţcu, preşedintele Consiliului Judeţean Arad şi prof. univ. dr. Lizica Mihuţ, rectorul Universităţii „Aurel Vlaicu" Arad. Din motiva obiective „fiica satului", cum a numit-o primarul Ioan Vesa pe rectorul Lizica Mihuţ, nu a reuşit să ajungă la eveniment, distincţia fiindu-i preluată de profesorul Matei Şimândan. Preşedintele Consiliului Judeţean Arad s-a arătat mişcat de acest gest declarând: „Sunt mândru şi, totodată, fericit că am primit această distincţie chiar dacă eu de origine sunt de pe Valea Mureşului. Vă mulţumesc şi fiţi siguri că vă voi susţine în continuare", a concluzionat preşedintele CJA.

> Sunt mândru şi totodată fericit că am primit această distincţie
> **NICOLAE IOŢCU**

Diplome de excelenţă

Pe rând au urcat pe scenă pentru a-şi primi diplomele de excelenţă şi a spune câteva cuvinte, profesorul Virgil Lăzurean, directorul Grupului Şcolar din Cermei, profesorul Vlad Nicolae pentru cei 42 de ani petrecuţi la şcoala din Cermei ca profesor şi cei opt ani în care a ocupat funcţia de director a aceleiaşi şcoli şi profesorul Ioan Nagy pentru toată activitatea desfăşurată la şcolile din Cermei şi Şomoşcheş.

Oameni de onoare pe scena de la Cermei FOTO: V.G.

Trei dintre fiii lui Muammar Kadhafi, arestati

WASHINGTON. Liderii rebelilor libieni au anunţat ieri dimineaţă că i-au arestat pe trei dintre fiii liderului libian Muammar Kadhafi, respectiv Seif al-Islam, Saadi şi Mohammed, în cursul ofensivei lor asupra capitalei Tripoli, relatează CNN.

Liderii rebelilor au afirmat că i-au capturat pe Seif al-Islam şi Saadi Kadhafi. Ulterior, postul de televiziune Al-Jazeera a anunţat arestarea lui Mohammed Kadhafi. „Sunt atacat chiar acum. Sunt focuri de armă în casa mea. Ei sunt în casa mea", a precizat un bărbat care s-a identificat drept Mohammed Kadhafi, într-o declaraţie telefonică pentru televiziune.

Curtea Penală Internaţională a afirmat că intenţionează să negocieze transferul lui Seif al-Islam, care, alături de tatăl său, este căutat pentru crime împotriva umanităţii în legătură cu tentativele de reprimare a revoltei împotriva regimului, declanşată la jumătatea lui februarie.

Curtea de la Haga a emis un mandat similar pentru Abdullah al-Sanussi, cumnatul lui Muammar Kadhafi şi şeful serviciilor de informaţii libiene.

Ali Suleiman Aujali, ambasadorul CNT în Statele Unite, a declarat luni dimineaţă că, în opinia sa, poporul libian ar trebui să decidă dacă îi predă pe fiii colonelului Muammar Kadhafi Curţii internaţionale.

SURSA: MEDIAFAX

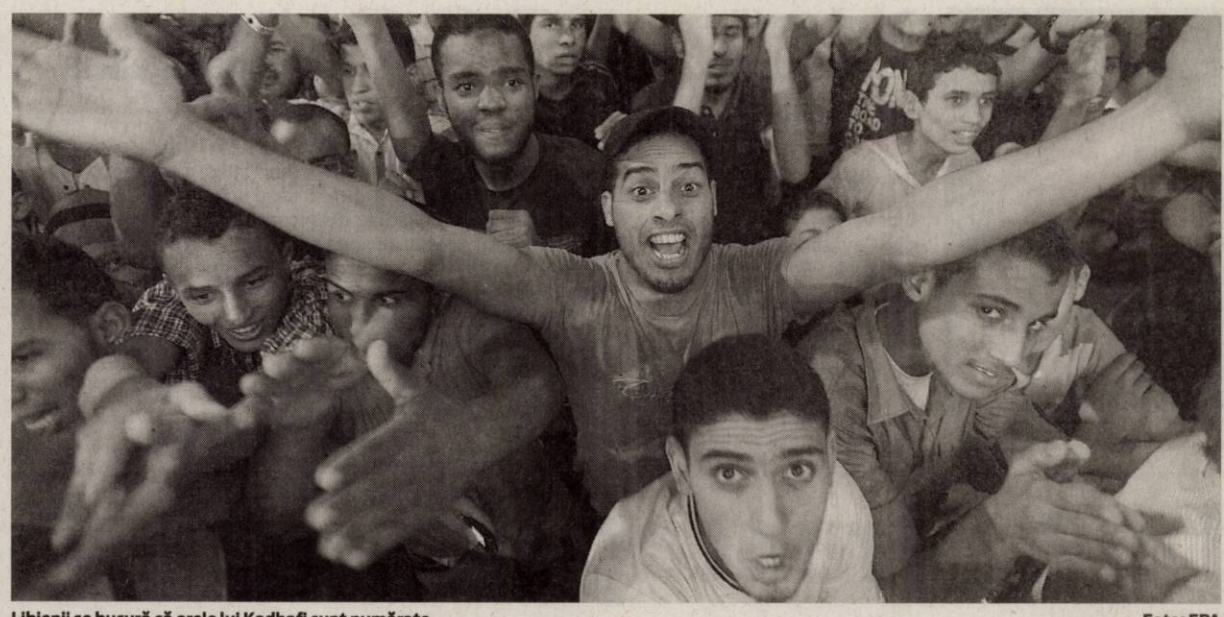

Libienii se bucură că orele lui Kadhafi sunt numărate — Foto: EPA

Liderii rebelilor, în drum spre Tripoli

Grupul este format în principal din reprezentanţi ai capitalei Tripoli în CNT.

BENGHAZI/LONDRA. Oficiali din cadrul Consiliului Naţional de Tranziţie (CNT, structura politică a rebeliunii libiene) sunt în drum spre Tripoli, a anunţat o sursă militară rebelă, citată de AFP.

„Membri ai CNT au plecat aseară cu avionul din Benghazi (capitala rebelilor din estul ţării) spre munţii din vestul Djebel Nefoussa", a declarat sursa citată, sub acoperirea anonimatului.

CNT îşi mută sediul

„Ei au ajuns în cursul nopţii, se îndreaptă în această dimineaţă spre Tripoli pe cale rutieră şi se aflau la Bir Ghanam (100 de kilometri sud-vest de capitală) la ultimul nostru contact", a adăugat sursa.

Confruntări violente se desfăşurau, ieri dimineaţă, în zona reşedinţei din Tripoli a liderului libian, Muammar Kadhafi, după ce rebelii au preluat controlul asupra mai multor cartiere din capitală.

CNT, prezidat de fostul ministru al Justiţiei Mustafa Abdeljalil, are oficial aproximativ 40 de membri, desemnaţi teoretic pe baza experienţei lor şi a repartizării geografice. Doar numele a 13 membri - jurişti, avocaţi şi profesori universitari - au fost făcute publice până acum, din motive de securitate.

„Declaraţia constituţională", ultima foaie de parcurs elaborată de rebeli pentru perioada post-Kadhafi, prevede imediat după „eliberare" transferarea CNT de la Benghazi la Tripoli, apoi nominalizarea, în maximum 30 de zile, unui birou executiv temporar - sau guvern interimar - responsabil cu gestionarea treburilor ţării.

SURSA: MEDIAFAX

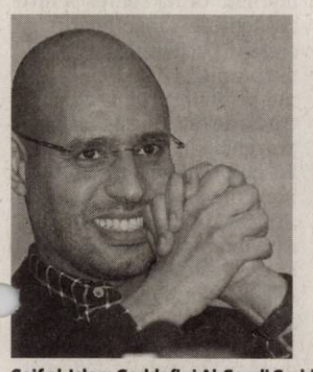

Saif al-Islam Gaddafi şi Al-Saadi Gaddafi — Foto: EPA

Kadhafi, somat să plece

„Mişcarea împotriva regimului Kadhafi a atins un punct de unde nu mai poate da înapoi", a declarat Obama.

PARIS. Liderii occidentali au apreciat luni că regimul libian este condamnat prin intrarea rebelilor în Tripoli şi i-au cerut colonelului Muammar Kadhafi să renunţe la putere pentru a evita o baie de sânge, relatează AFP.

Washingtonul şi alte capitale s-au declarat preocupate de epoca post-Kadhafi, odată cu deschiderea unei perioade de incertitudine privind viitorul democratic al Libiei, în timp ce oficialii arabi se îngrijorează pentru integritatea sa teritorială.

David Cameron — Foto: EPA

„Tripoli se eliberează din mâna tiranului" după 42 de ani de regim, a declarat preşedintele Barack Obama, aflat în vacanţă în nord-estul Statelor Unite.

Obama le-a cerut rebelilor să păstreze instituţiile statului şi să caute o tranziţie către democraţie care să fie „justă şi să includă tot poporul libian".

Preşedintele Nicolas Sarkozy l-a invitat, pe Mahmoud Jibril, premierul rebelilor libieni, să vină în Franţa miercuri în timp ce Parisul a propus o reuniune a Grupului de Contact privind Libia, săptămâna viitoare.

La rândul său, premierul britanic David Cameron i-a cerut colonelului Kadhafi să „oprească luptele fără condiţii".

La Bruxelles, şefa diplomaţiei europene Catherine Ashton a considerat că asistăm la sfârşitul regimului. „Îi cer lui Kadhafi să părăsească puterea imediat şi să evite vărsarea de sânge", a declarat ea.

Rusia, care a criticat NATO, a declarat că se aşteaptă la un transfer "iminent" de putere către rebeli. SURSA: MEDIAFAX

Exclude instalarea unor baze

CAIRO. Trimisul Consiliului Naţional de Tranziţie (CNT), entitate politică a rebelilor libieni, a afirmat ieri că ţara sa nu va autoriza instalarea de baze militare ale NATO, după înlăturarea colonelului Muammar Kadhafi.

„Libia este o naţiune arabă şi islamică înainte de NATO şi după NATO", a afirmat la Cairo trimisul special al CNT pe lângă Liga Arabă, Abdel Moneim al-Huweini, adăugând: „libienii s-a revoltat împotriva bazelor occidentale în 1970 şi nu vor fi baze străine".

El a precizat că rebelii sunt recunoscători faţă de NATO.

SURSA: MEDIAFAX

Fără acte de răzbunare

TRIPOLI. Mustafa Abdeljalil, liderul Consiliului Naţional de Tranziţie, structura politică a rebeliunii libiene, a ameninţat că va demisiona dacă rebelii vor recurge la acte de răzbunare, relatează BBC News Online.

„Sunt grupări extremiste islamiste care caută să se răzbune şi să creeze tulburări în societatea libiană. Nu voi fi onorat să fiu preşedintele unui Consiliu Naţional de Tranziţie cu asemenea rebeli care să lucreze pentru el", a declarat Abdeljalil, într-o intervenţie la postul de televiziune Al-Jazeera.

SURSA: MEDIAFAX

Operaţiuni de supraveghere aeriană — foto: epa

Raiduri deasupra Libiei

WASHINGTON. Statele Unite au intensificat, în ultimele zile, operaţiunile de supraveghere aeriană în zona capitalei libiene, acesta fiind unul dintre factorii care au înclinat balanţa în favoarea rebelilor, au declarat oficiali americani citaţi de New York Times, în ediţia online de luni.

Coordonarea dintre NATO şi rebeli, dar şi cea dintre grupurile rebele au devenit mult mai sofisticate şi eficiente în ultimele săptămâni, deşi mandatul Alianţei Nord-Atlantice se rezuma doar la asigurarea protecţiei populaţiei civile.

Un diplomat NATO a declarat că raidurile Alianţei au devenit tot mai precise în ultima perioadă, după ce Statele Unite au instituit o supraveghere permanentă asupra zonelor controlate încă de armata libiană. În acelaşi timp, Marea Britanie, Franţa şi alte ţări au trimis pe teren membri ai forţelor speciale, pentru a-i instrui şi înarma pe rebeli, au precizat sursele citate. Până sâmbătă, NATO a efectuat în total 7.459 de misiuni, atacând mii de ţinte.

SURSA: MEDIAFAX

Salută deja „prăbuşirea" regimului Kadhafi

VARŞOVIA. Ministerul polonez de Externe, Radoslaw Sikorski şi-a exprimat ieri dimineaţă satisfacţia faţă de „prăbuşirea regimului" colonelului Muammar Kadhafi, în timp ce la Tripoli continuă luptele violente între rebeli şi forţele loiale regimului, relatează AFP. Polonia, care deţinte preşedinţia Uniunii Europene (UE), a promis Libiei ajutorul UE în „perioada dificilă" de tranziţie spre stabilitate şi democraţie, potrivit unui comunicat al ministerului, postat pe siteul său. „Îi felicităm pe libieni şi Consiliul Naţional de Tranziţie (CNT) că au pus capăt regimului colonelului Kadhafi, aflat la putere de 42 de ani", scrie ministerul polonez. Polonia s-a mai declarat „convinsă că (Muammar) Kadhafi şi colaboratorii săi apropiaţi vor răspunde în curând pentru crimele lor, fie în Libia, fie în faţa Tribunalului Penal Internaţional (TPI) de la Haga". Mustafa Abdel Jalil, şeful Consiliului Naţional de Tranziţie din Libia, a declarat, ieri, că speră ca

Radoslaw Sikorski — Foto: EPA

Muammar Gaddafi să fie capturat în viaţă, astfel încât să poată fi judecat.

„Îi vom face un proces corect. Dar n-am idee cum se va apăra în faţa crimelor pe care le-a comis împotriva poporului libian şi a lumii", a declarat Jalil.

SURSA: MEDIAFAX

Pregătesc evacuarea

GENEVA. O navă a plecat din Benghazi şi „este în drum spre Tripoli" pentru a evacua imigranţi din capitala libiană, a anunţat Organizaţia Internaţională pentru Migraţie (OIM), citată de AFP.

„Nava închiriată de OIM are capacitatea să transporte 300 de persoane şi a părăsit Benghazi luni dimineaţa, după ce a evacuat 124 de imigranţi din Misrata", a anunţat un comunicat al OIM.

„Nava, Tasucu, urmează să sosească la Tripoli azi şi va naviga spre Benghazi imediat după ce OIM va îmbarca imigranţii", precizează comunicatul.

Organizaţia mai anunţă că de la Benghazi imigranţii vor fi conduşi pe uscat, într-o operaţiune, până la Salloum, la frontiera egipteană, după care vor fi ajutaţi să se întoarcă în ţările lor.

Comunicatul anunţă că la bordul navei sunt mai mulţi medici şi personal medical.

OIM a lansat un apel către părţile în conflict să se asigure că imigranţii sunt autorizaţi să meargă în deplină securitate în port, pentru operaţiunile de evacuare. SURSA: MEDIAFAX

Imigranţii vor fi evacuaţi — foto: epa

A ajuns după gratii FOTO: FAN

După gratii pentru două infracţiuni

LIPOVA. Poliţiştii Serviciului de Investigaţii Criminale şi de la Secţia 7 - Poliţie Rurală Lipova au reţinut un bărbat din Covăsânţ dat în urmărire naţională. Potrivit oamenilor legii, pe numele lui Martin L., Judecătoria Lipova a emis, în luna martie a acestui an, un mandat de executare a pedepsei de 6 ani de închisoare pentru violare de domiciliu şi loviri sau alte violenţe. **JA – I.C.**

1280

de grame de tutun de fumat marca ,,Sopiane'', produs în Ungaria, a fost confiscat dintr-un magazin din Nădlac de către poliţişti. Aceştia au spus că tutunul era timbrat necorespunzător cu timbre de Ungaria. De altfel, poliţiştii au suspiciunea că tutunul a fost introdus ilegal în ţară. Cea care deţine magazinul este cercetată pentru contrabandă. **JA – I.C.**

A trecut de limita legală la alcool

MINIŞ. Un bărbat de 44 de ani, din Păuliş, a fost prins conducând un autoturism având o concentraţie de 1,25 mg/l alcool pur în aerul expirat. Poliţiştii l-au tras pe dreapta pe raza localităţii Miniş. Bărbatul a fost condus la spital pentru a i se recolta probe biologice. Poliţiştii îl cercetează pentru conducere pe drumurile publice a unui autoturism având alcoolemie peste limita legală. **JA – I.C.**

Cercetat de poliţişti FOTO: I.C.

Copil de 12 ani, rănit din propria-i vină

ŞIRIA. Accident rutier soldat cu rănirea gravă unui copil de 12 ani. Evenimentul s-a produs în Şiria. Conform poliţiştii, „în timp ce a condus un autoturism Opel Vectra, din directia Şiria spre Pîncota, Nicu M., de 29 ani, din Arad, a surprins si accidentat grav pe Cristian N. de 12 ani, din Şiria, care circula cu bicicleta şi nu s-a asigurat la schimbarea direcţiei de mers, virând spre stânga". **JA -. I.C.**

DSP: „Aruncaţi ciupercile!"

Direcţia de Sănătate Publică (DSP) îi sfătuieşte pe arădeni să renunţe la consumul ciupercilor de pe câmp.

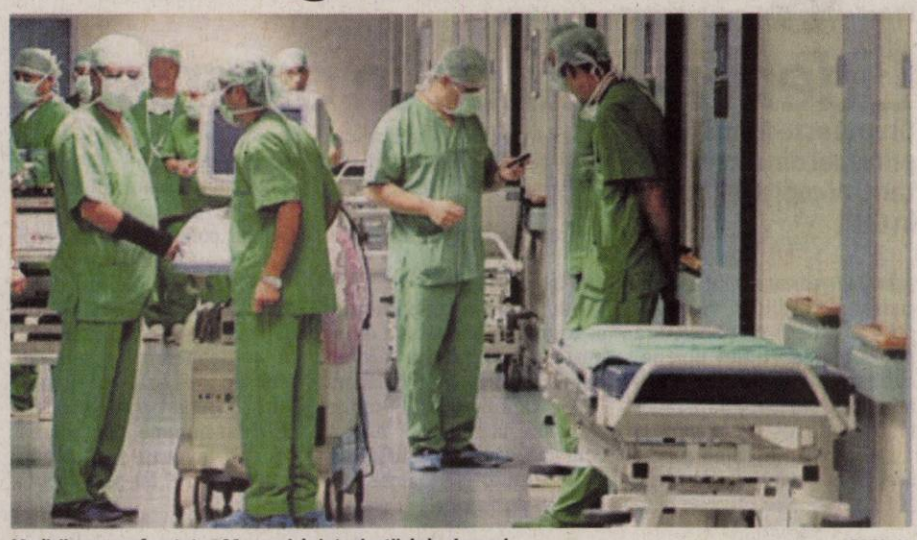
Medicii s-au confruntat cu 16 cazuri de intoxicaţii de la ciuperci FOTO: JA

ARAD. 16 persoane din judeţul Arad au ajuns la Spitalul Judeţean Arad după ce au consumat ciuperci din flora spontană în această lună. Dintre acestea, doi au fost copii, iar restul de 14 au fost adulţi. Din fericire, deşi unii dintre pacienţi au ajuns în stare gravă, fiind internaţi la Terapie Intensivă, niciunul dintre ei nu a suferit complicaţii. „Toate cele 16 persoane au fost externate din Spitalul Judeţean, ultima dintre ele chiar la sfârşitul săptămânii trecute. Ne bucurăm că nu au existat complicaţii, dar nu trebuia să se ajungă aici. Sfătuim, încă o dată, populaţia să nu consume ciuperci din flora spontană, culese din păduri sau de pe câmp", ne spune Dana Negru, directorul adjunct al DSP.

Puse la congelator

Un semnal de alarmă a fost tras de către medicii de la DSP şi în ceea ce priveşte conservarea ciupercilor din păduri. „Există un obicei de a conserva ciupercile culese din flora spontană prin îngheţare în congelator. Oamenii trebuie să ştie că toxina este termorezistentă, adică nu se distruge nici prin fierbere şi nici prin îngheţare.

Toţi cei care au cules ciuperci şi le-au băgat în congelator ar face bine să le arunce, deoarece pot apărea intoxicaţii chiar şi după câteva luni de la recoltarea ciupercilor cu pricina", ne mai spune doctorul Dana Negru.

Aceasta ne precizează că anul trecut a existat un caz de intoxicaţie cu ciuperci chiar în luna ianuarie, în plină iarnă.

„Vrem să evităm astfel de situaţii, şi tocmai de aceea îi sfătuim pe oameni să le arunce dacă le-au pus la congelator", a mai adăugat Negru.

DIN TOT JUDEŢUL

Cele 16 persoane care au ajuns cu intoxicaţie la spital sunt de pe raza întregului judeţ, nu doar dintr-o anumită zonă. „Pacienţii au fost aduşi la Spitalul Judeţean din Juliţa, din Caporal Alexa, din Craiva sau din Săvârşin", ne-a anunţat Dana Negru.

ALIN GHERASIM
alin.gherasim@informmedia.ro

Au făcut KO un poliţist

Un poliţist a fost bătut pe ştrand de trei tineri care practică kickboxul până a intrat în comă.

ARAD. Schimbarea încadrării în tentativă de omor a fost făcută deoarece ,,potrivit raportului medico-legal care a fost comunicat procurorilor, persoana vătămată necesită pentru vindecare peste 50 de zile de îngrijiri medicale, iar viaţa sa a fost pusă în pericol. Având în vedere concluziile medico-legale formulate în cauză, care au impus schimbarea încadrării juridice în infracţiunea de omor (de competenţa Parchetului de pe lângă Tribunalul Arad), cercetările sunt continuate de procurorii acestei unităţi de parchet. În prezent, audierile sunt în curs, procurorii Parchetului de pe lângă Tribunalul Arad urmând a aprecia asupra măsurilor procesuale ce se impun în raport cu noua încadrare juridică''.

Poliţistul bătut şi-a revenit din comă, iar medicii care-l îngrijesc caută soluţii pentru cheagul de sânge apărut pe creierul pacientul în urma bătăii primite. Poliţiştii l-au reţinut pe minorul de 17 ani pentru 24 de ore şi urmează să fie prezentat în faţa judecătorilor cu propunere de arestare preventivă. Cel de-al doilea agresor, în vârstă de 19 ani, este internat în acelaşi spital în care este şi poliţistul. Rănile agresorului nu sunt însă grave, acesta are doar câteva contuzii. Potrivit IPJ Arad, după ce tânărul va fi externat, oamenii legii îl vor prezenta pentru arestare în faţa instanţei. În ceea ce-l priveşte pe cel de-al treilea agresor, poliţiştii spun că a fost identificat şi că se lucrează la probatoriu. **JA – I.C.**

A ars vechea fabrică de mobilă din Lipova

Pompierii au stins incendiul FOTO: A.G.

LIPOVA. Pompierii din Bârzava şi voluntarii din Lipova s-au chinuit aproape două ore să stingă un incendiu izbucnit la vechea fabrică de mobilă din Lipova. „Şase subofiţeri şi 20 de voluntari au intervenit pentru lichidarea incendiului. Au ars aproximativ 200 de metri pătraţi de acoperiş, tavanul magaziei şi au fost distruse mai multe piese de schimb pentru camioane", ne anunţă Sorina Ambruş, purtătorul de cuvânt al pompierilor. Din primele cercetări, se pare că focul ar fi izbucnit din cauza unui scurtcircuit la un cablu electric defect. Pompierii au reuşit să salveze bunuri de aproximativ 120.000 de lei. **JA-A.G.**

Zgomotul şi ţintele primarului

Primarul susţine că arădenii se plâng din cauza zgomotului FOTO: A.B.D.

ARAD. Gălăgia din vecinătatea unor locaţii cunoscute deja în oraş l-a mobilizat pe primarul Gheorghe Falcă. Edilul a precizat, în fapt, ieri, în cadrul şedinţei ordinare CLM, că va discuta această problemă cu membrii Comisiei de ordine publică, în cadrul şedinţei ce urma să aibă loc imediat după şedinţa de consiliu. „Vom analiza şi un alt punct (pe lângă cel al transportului greu din municipiu -n.r.) care a apărut ca reclamaţii: zgomotul cauzat de unele evenimente în municipiul Arad. Dacă Jandarmeria şi Poliţia au fost prompte de obicei, vrem să fie la fel de prompte şi acum cu privire la identificarea factorilor care cauzează aceste zgomot din jurul unor locuri", a schiţat destul de vag problema edilul. Există însă voci care spun că ţinta primarului sunt două localuri care au trecere la arădeni, dar care nu sunt preferate de Putere, unul dintre acestea fiind, tot pe zvonuri, şi motivul unui proiect de modificare a orelor la care parcarea e cu plată în oraş. **JA- A.B.D.**

Acţiune a poliţiştilor pe drumurile judeţului

ARAD. Poliţiştii rutieri arădeni au organizat o acţiune pe drumurile naţionale şi în oraşele din judeţul Arad, scopul acesteia fiind combaterea încălcării normelor rutiere care reglementează viteza de deplasare a autovehiculelor. Nu mai puţin de 119 amenzi au fost aplicate, 96 dintre acestea fiind pentru încălcarea regimului de viteză şi depăşiri neregulamentare. IPJ Arad a anunţat că 11 conducători auto au rămas fără permise în urma acestei acţiuni. **JA – I.C.**

Acţiunea s-a soldat cu amenzi şi permise reţinute FOTO: I.C.

Poştăriţă lăsată fără 39.000 de lei

Un bărbat a cărui identitate nu se cunoaşte deocamdată a furat geanta unei poştăriţe, ieri, în plină zi.

ARAD. O poştăriţă a sesizat prin numărul de urgenţă 112 că i-a fost furată geanta de serviciu în care avea corespondenţa şi o sumă de bani. Conform spuselor femeii, un bărbat a venit din spatele ei şi i-a smuls geanta de pe umăr după care a fugit. Furtul a avut loc pe strada Bihorului, în zona Podgoria. Prejudiciul, se pare, se ridică la 39.000 de lei, bani pentru distribuirea pensiilor. Poliţiştii efectuează cercetări pentru a identifica şi prinde făptaşul. Geanta în care poştăriţa avea banii şi corespondenţa a fost găsită în cartierul Grădişte, goală, aruncată într-un şanţ.

Reprezentanţii Oficiului Judeţean - Reţea Poştală Arad ne-au declarat că deocamdată nu se ştie ce sumă de bani a avut poştăriţa asupra sa, însă au ţinut să precizeze faptul că „pensionarii nu trebuie să-şi facă absolut nicio grijă pentru că îşi vor primi banii în cursul zilei de mâine."

JA – I.C.

Sport

„Sunt onorată să arbitrez, azi, meciul de Cupă şi sper să am o prestaţie cât mai bună"

Alina Mihoc, arbitru asistent la meciul Şcolar Reşiţa - „Poli" Timişoara

15

echipe de fotbal şi-au manifestat până în prezent intenţia de a se înscrie în ediţia 2011-2012 a Campionatului Judeţean Pomoţie, al cărui start este programat la sfârşitul acestei săptămâni. Grupările care doresc să participe în Promoţie au ca termen scadent ziua de joi, 25 august, pentru depunerea documentelor de înscriere.

Dorel Cura, delegat în Ţara Cimpoaielor

GLASGOW. La invitaţia FRF, Dorel Cura, preşedintele Asociaţiei Judeţene de Fotbal Arad, participă, în această săptămână, la o conferinţă internaţională în Scoţia pe probleme de fotbal feminin. Din delegaţia tricoloră în Ţara Cimpoaielor fac parte doar cinci persoane, nominalizate din rândul celor care au tangenţă cu fotbalul feminin, Dorel Cura fiind ales (şi) pentru implicarea în proiectul UTA - Tânăra Doamnă.

UTA, gata să înfrunte Timişoara

Chiar dacă e vorba de echipa secundă, „Poli" nu trebuie iertată de arădeni, astăzi, în Cupa României".

Drăghici şi colegii săi au o singură variantă în meciul de la Timişoara: victoria FOTO: FAN

TIMIŞOARA. A sosit şi ziua meciului de la Timişoara, dintre „Poli" II şi FC UTA. Aşa cum anticipam, partida va avea loc pe stadionul „Dan Păltinişanu" şi nu „Ştiinţa", aşa cum unii se grăbeau să anunţe. Fiind de risc maxim, jocul nici nu putea să aibă loc în altă parte, ora de începere fiind 20.30, în direct pe Digi Sport 1.

Se ştie rivalitatea

Singurul personaj implicat în acest meci, care a evoluat pentru ambele cluburi, este Dan Stupar, antrenorul secund al celor de la UTA. „Pentru mine nu este un meci special, chiar dacă am evoluat pentru ambele cluburi. De departe, UTA este în sufletul meu, cu UTA m-am născut şi tot cu ea probabil am să mor. Dar, Poli Timişoara este o parte din activitatea mea şi trebuie respectată. Ştiu şi eu rivalitatea dintre cele două oraşe şi cluburi, aşa că va fi un meci mult mai interesant decât celelalte" - a spus Stupar.

Victorie, doar cu Poli

Acelaşi Dan Stupar ştie ce se aşteaptă de la echipă, în acest meci. „Este clar pentru toată lumea că suporterii noştri nu concep decât victoria. Suntem gata să înfruntăm echipa a doua a Timişoarei şi să câştigăm. Suporterii noştri nu au o mai mare bucurie decât o victorie contra celor de la Poli, e mai mult decât orice pentru ei, căci există o rivalitate istorică deja. Noi am şi rămas puţin datori după meciul cu Juventus Bucureşti şi cred că a sosit momentul să ne revanşăm" - a spus acelaşi Stupar.

Fanii, cu trenul

Suporter Club UTA informează că deplasarea la Timişoara, pentru meciul de azi, cu Poli II, nu se va mai efectua cu autocarele.

Suporterii care doresc să urmărească partida se pot deplasa cu trenul personal, care pleacă din Arad la ora 17:48. Biletele pentru partidă se vor achiziţiona la stadion şi costă 8 lei.

LEO SFÂRA
leo.sfara@informmedia.ro

FLUIERĂ ORĂDEANUL OMUŢ

Partida de astăzi, de la Timişoara, va fi arbitrată de o brigadă bihoreană, având-l la centru pe Marius Omuţ, ajutat de asistenţii Iulius Timar şi Radu Pascu. Observatori FRF: Vasile Balaj şi Dan Firiţeanu – ambii din Reşiţa.

Cuplaj de fotbal feminin

Gigi Cameniţă FOTO:FAN

ARAD. Iubitorii sportului rege din oraşul nostru vor avea parte, astăzi, pe stadionul UTA, de un inedit cuplaj de fotbal feminin. În deschidere, de la ora 16,30, UTA-Tânăra Doamnă va întâlni CFR Timişoara, într-o ultimă verificare înaintea startului Diviziei A (3 septembrie), acolo unde cele două protagoniste se vor întâlni în mod oficial. Pentru echipa pregătită de Gigi Cameniţă este cea dintâi apariţie în faţa publicului arădean.

În partida vedetă (ora 18), faţă în faţă se vor afla reprezentativele de senioare ale României şi Ungariei, în primul joc al unei duble cu caracter amical. Jocul revanşă va avea loc joi, ora 16, tot pe stadionul UTA.

JA-D.S.

„Che Guevara" bântuie fotbalul din Liga a IV-a

INEU. Nu a fost suficient scandalul din campionatul trecut, când a intrat în teren şi a bruscat doi arbitri (A. Vasile şi S. Mocanu), la meciul Ineu - Semlac, pentru că - iată - un nou scandal a fost provocat de preşedintele lui CS Ineu, Silviu Dimofte, cu prilejul partidei de sâmbătă trecută, contra celor de la Crişul Ch. Criş (1-1).

La şedinţa tehnică, Dimofte a încercat să pună presiune pe arbitri, pentru ca la pauză să dorească să intre în cabina lor, dar a fost oprit de observatorul de joc, Marcel Vida.

La final, spiritele s-au încins, din nou, vizitatorii au fost ameninţaţi, iar lui Marcel Ponta (Crişul) i s-a spus că va fi dat afară din serviciu. În acel moment, a intervenit managerul general al Crişului, Daniel Cherecheş, care a fost repede luat de gât de Silviu Dimofte. Până la urmă, oficialul oaspeţilor a scăpat, fiind escortat de Poliţie până în afara stadionului.

„Dacă nu aveam arbitri responsabili şi Poliţie corectă, acest Che Guevara al fotbalului judeţean, pe nume Silviu Dimofte, putea face ravagii" - a spus Cherecheş.

JA – L.S.

CAMPIONI EUROPENI

Poloistul arădean Marius Iegariu -al patrulea din stânga, rândul de sus- a devenit campion european, la Hamburg, cu naţionala României (masters, +40 de ani). În finală, tricolorii au dispus de Croaţia, cu scorul de 4-3. FOTO FAN

Fotbal pe plajă la Ştrandul Neptun

ARAD. În această după-amiază, pe Ştrandul Neptun, vom afla şi ultimele două echipe calificate la turneul final al Cupei AJF Arad la fotbal pe plajă, după Crişul Alb Şicula şi Prestige Arad (calificate la etapa de la Ghioroc). Cei care doresc să participe la această competiţie-pilot, pusă în practică graţie unui proiect marca AJF Arad accesat cu sprijinul Primăriei, sunt aşteptaţi pe Ştrand până cu 30 minute înaintea orei de start (16). Nu sunt impuse restricţii de participare, iar baremurile de arbitraj sunt suportate de organizatori. **JA-D.S.**

Vor să fie „buturuga mică"

SEBIŞ. „Ne jucăm şansa şi sperăm să dăm lovitura. Nu avem nimic de pierdut, din contră, putem să ne apropiem cu încă un pas de aducerea la Sebiş a unei echipe de primă divizie" - a spus Gheorghe Feieş, preşedintele de onoare al grupării de Liga III, Naţional Sebiş, înaintea confruntării cu Unirea Alba Iulia, din etapa a IV-a a Cupei României la fotbal. Interesant este că ambele echipe au debutat cu dreptul în noul sezon (victorii pe teren propriu, scor, 2-0, cu Becicherecu Mic, respectiv, CSM Rm. Vâlcea), instalându-se în fruntea clasamentelor în Liga III, Seria 5 şi Liga II, Seria Vest. Partida de astăzi, ora 17,30, va fi oficiată de o brigadă clujeană, formată din Dan Dreve, Gero Szabo şi Marius Balint, sub privirile observatorilor timişoreni Iulian Spătaru şi Florin Mierea. **JA-D.S.**

Gheorghe Feieş FOTO: JA

JURNAL ARĂDEAN

Suspendare de două meciuri

LONDRA. Tehnicianul echipei Arsenal Londra, Arsene Wenger, a fost suspendat două meciuri de UEFA, luni, pentru că a comunicat cu banca tehnică la meciul cu Udinese, scor 1-0, din prima manșă a play-off-ului Ligii Campionilor, în condițiile în care era suspendat. Wenger era suspendat deoarece a criticat prestația arbitrului la un meci cu FC Barcelona, din manșa secundă a optimilor LC, sezonul 2010/2011.

Tehnicianul a comunicat cu banca echipei londoneze prin intermediul unuia dintre secunzii săi, care se afla alături de el în tribună, cu un telefon mobil. **SURSA MEDIAFAX**

Arsene Wenger FOTO EPA

Torje va juca pentru Udinese

Președintele clubului din Ștefan cel Mare, Cristian Borcea, este mulțumit de tranzacția încheiată.

Cel mai în vogă fotbalist român pleacă în Italia FOTO EPA

BUCUREȘTI. Președintele executiv al FC Dinamo, Cristian Borcea, a declarat, luni, că nu crede că s-au mai vândut jucători din Europa de Est pe o sumă atât de mare precum cea pe care gruparea „alb-roșie" o va încasa din transferul lui Gabriel Torje la Udinese, refuzând însă să precizeze valoarea tranzacției.

Oficialul dinamovist a precizat că mijlocașul va evolua pentru echipa din Șoseaua Ștefan cel Mare atât în meciul retur din play-off-ul Ligii Europa, cu Vorskla Poltava, cât și în partida cu Oțelul Galați, din etapa etapa a V-a a Ligii I: „Nu am rămas fără Torje, deocamdată nu a plecat nicăieri. Indiferent de ofertă, discutăm după meciul de joi și de duminică. E bine că avem oferte pentru jucători. Nu cred că s-au mai vândut jucători în Europa de Est pe această sumă. Nu am vrut să stăm la discuții decât după meciurile de joi și de duminică. Dacă este singurul care are oferte concrete se poate spune că Torje este cel mai bun jucător din campionatul intern. O să-l vedeți și joi și duminică, și după aceea discutăm. Dacă ar fi ceva concret ar pleca de acum".

Cristi Borcea a precizat faptul că în cazul în care transferul lui Torje va fi perfectat, Dinamo va achiziționa alți doi jucători: „Dacă va pleca sigur vor veni alți doi jucători".

Mijlocașul Gabriel Torje a fost transferat de Dinamo la Udinese în schimbul sumei de 6 milioane de euro, el semnând contractul în noaptea de duminică spre luni, au declarat pentru MEDIAFAX surse din cadrul clubului dinamovist.

Udinese va plăti clubului Dinamo imediat suma de 4 milioane de euro, iar restul de două milioane va ajunge în conturile grupării bucureștene în vara anului viitor. În plus, dacă jucătorul va fi vândut mai departe de Udinese, Dinamo va mai primi un milion de euro.

PUȚINA RĂBDARE

Detaliile contractului lui Torje vor fi făcute publice după meciul pe care Dinamo îl va disputa, joi, cu Vorskla Poltava, în manșa secundă a play-off-ului Ligii Europa, pentru a nu-l influența în niciun fel pe jucător.

Kaka FOTO EPA

Îl va da pe Kaka lui Inter Milano

MADRID. Real Madrid este dispus să îl vândă pe jucătorul brazilian Kaka, dorit de Inter Milano și de Arsenal Londra, cu 30 de milioane de euro.

Real, care a scăzut prețul lui Kaka de la 40 la 30 de milioane de euro, așteaptă ca Inter să facă o nouă ofertă, după ce în ultimele luni a mai prezentat două propuneri, refuzate. Prima ofertă a fost de 30 de milioane de euro, iar a doua a constat într-un schimb cu Maicon. Real a refuzat prima propunere, considerând suma insuficientă, iar pe a doua nu a acceptat-o deoarece tehnicianul Mourinho nu și-l dorea pe Maicon. **SURSA MEDIAFAX**

David Douillet, cel mai bun judoka dintotdeauna

PARIS. Francezul David Douillet, dublu campion olimpic în anii 1996 respectiv 2000 și cvadruplu campion mondial, a fost ales, duminică, la Paris, cel mai bun judoka al tuturor timpurilor, în cadrul unei gale prilejuite de cea de-a 60-a aniversare a Federației Internaționale de Judo, informează Agenția France Presse.

La categoria feminină, japoneza Ryoko Tani, campioană olimpică în anii 2000 respectiv 2004 și septuplă campioană mondială a fost aleasă cea mai bună judoka.

Pe de altă parte, uzbecul Rișod Sobirov, campion mondial en titre la categoria -60 kg și japoneza Yoshie Ueno, campioană olimpică la categoria -70 kg și dublă deținătoare a titlului mondial la categoria -63 kg au fost desemnați cei mai buni judoka aflați în activitate.

Olandezul Anton Geesink, primul sportiv din afara Japoniei care a devenit campion mondial la judo, în anul 1961, iar apoi campion olimpic în anul 1964, a fost ales legenda acestui sport, la aproape un an scurs de la decesul său. **SURSA MEDIAFAX**

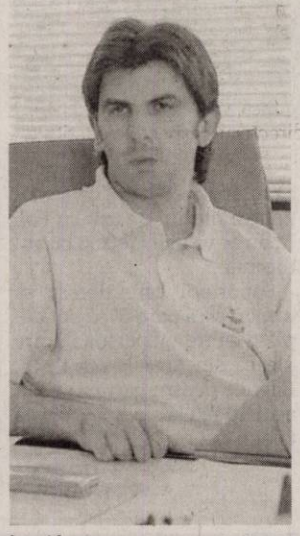

Ionuț Lupescu FOTO FAN

Lupescu se retrage din funcție

Fostul director general al Federației Române de Fotbal urmează să activeze în structurile UEFA.

BUCUREȘTI. Ionuț Lupescu a anunțat, luni, într-o conferință de presă, că se retrage din funcția de director general al Federației Române de Fotbal, precizând că a acceptat o ofertă de a lucra în structura UEFA.

„Cred că am ajuns la un punct de cotitură și consider că trebuie să încep o nouă etapă în viața mea de administrator, în activitatea mea managerială. Astfel, am decis să mă retrag din funcția de director general al federației după șase ani și să dau curs unei oferte foarte importante pentru mine de a lucra în structura UEFA. Am mai zis că nu am venit aici să ies la pensie și cred că am reușit măcar parțial ce mi-am propus la Federația Română de Fotbal", a spus fostul internațional.

Lupescu și-a motivat decizia de a se retrage și prin faptul că viziunea privind dezvoltarea fotbalului românesc, a conducerii FRF, este puțin diferită față de a sa. „Eu sunt un tip căruia nu îi place să bată pasul pe loc și viziunea FRF despre dezvoltarea fotbalului românesc e puțin alta față de a mea, de aceea am decis să întrerup azi colaborarea. Mulțumesc președintelui FRF (n.r. - Mircea Sandu) pentru încrederea pe care mi-a arătat-o la un moment dat. Pe atribuțiile pe care le-am avut eu, anumite obiective consider că mi le-am îndeplinit", a explicat Ionuț Lupescu.

Fostul jucător al echipei naționale a României a fost numit în funcția de director general de către Comitetul Executiv al Federației Române de Fotbal la 22 noiembrie 2005. **SURSA MEDIAFAX**

„U" Craiova este în insolvență

CRAIOVA. Fotbal Club U Craiova SA a intrat în insolvență și va fi reorganizat de Casa de Insolvență Transilvania (CITR), administratorul judiciar numit prin decizia Tribunalului Brașov.

CITR a precizat că reorganizarea reprezintă cea mai avantajoasă opțiune pentru creditori. **SURSA MEDIAFAX**

LOCUL 48

Irina-Camelia Begu a coborât două poziții în clasamentul WTA, ea aflându-se pe locul 48, cu 1.181 puncte. În Top 100 WTA mai figurează patru românce: Alexandra Dulgheru, locul 49, Simona Halep, locul 53, Monica Niculescu, locul 70 și Sorana Cîrstea, pe 93.

FOTO: EPA

Argentinianul Messi, fără termen de comparație

BARCELONA. Fostul internațional portughez Deco a declarat, într-un interviu acordat revistei Don Balon, că fotbalistul Lionel Messi este ca Ronaldo, Romario și Ronaldinho la un loc și că formația catalană „a atins perfecțiunea". „FC Barcelona este o mare echipă. În primul rând pentru că a jucat la un nivel mult mai ridicat decât ceilalți, iar apoi pentru că îl are pe Messi. Messi oferă golurile lui Romario și Ronaldo, iar în același timp este spectaculos ca Ronaldinho. Are totul în unul: evoluează ca un număr 10 și asigură cifrele unui marcator. Este pe cale de a deveni cel mai bun din istorie, prin eficiența sa și calitatea tehnică", a spus Deco. **SURSA MEDIAFAX**

Lionel Messi FOTO EPA

Bulgarii, decișI să apună Steaua lui Gigi Becali

SOFIA. Atacantul Spas Delev (ȚSKA Sofia) a declarat că meciul cu Steaua din manșa secundă a play-off-ului Ligii Europa nu este special, ci va fi unul în care echipa sa va marca rapid două goluri pentru a anula avantajul din tur al formației bucureștene, informează publicația bulgară Novsport. „Dacă vom fi uniți și concentrați, avem o șansă. Nu e nimic special. Marcăm repede două goluri și anulăm avantajul luat de ei în tur. Trebuie să ne calificăm", a spus Delev. Antrenorul echipei din Sofia, Milen Radukanov, a afirmat că mijlocașul Todor Iancev s-a accidentat în ultima partidă de campionat și este incert pentru meciul de joi. „Vom juca agresiv contra Stelei, ca să-i batem. Todor Iancev s-a accidentat și nu știu dacă îl voi putea folosi cu Steaua", a spus Radukanov. Formația Steaua București a învins, săptămâna trecută, pe stadionul Dr. Constantin Rădulescu din Cluj-Napoca, cu scorul de 2-0 (1-0), echipa ȚSKA Sofia, în prima manșă a play-off-ului Ligii Europa. Returul va avea loc joi, la Sofia. **SURSA MEDIAFAX**

Rezultatele și clasamentul în cadrul Ligii I la fotbal

BUCUREȘTI. Rezultate înregistrate în meciurile de la sfârșitul săptămânii trecute, disputate în etapa a IV-a a Ligii I la fotbal: FCM Târgu Mureș - CS Mioveni 2-0, Oțelul Galați - FC Brașov 1-0, Universitatea Cluj - Petrolul Ploiești 3-2, Sportul Studențesc - Dinamo 0-2, Rapid - Concordia Chiajna 2-0, FC Vaslui - Ceahlăul Piatra Neamț 1-2, Astra Ploiești - Steaua 2-1. Aseară s-au disputat jocurile Gaz Metan Mediaș - Voința Sibiu și Pandurii Târgu Jiu - CFR Cluj. Configurația clasamentului este următoarea: 1. Dinamo București 12 puncte, 2. Rapid București 9 p., 3. Universitatea Cluj 9 p., 4. Steaua București 7 p., 5. Oțelul Galați 7 p., 6. CFR Cluj 6 p. (3 j.), 7. FC Brașov 6 p., 8. Astra Ploiești 6 p., 9. Voința Sibiu 5 p. (3 j.), 10. Ceahlăul Piatra Neamț 5 p., 11. Petrolul Ploiești 4 p., 12. FC Vaslui 4 p., 13. FCM Târgu Mureș 4 p., 14. Pandurii Târgu Jiu 4 p. (3 j.), 15. Sportul Studențesc 4 p.,16. Gaz Metan Mediaș 3 p. (3 j.), 17. Concordia Chiajna 1 p., 18. CS Mioveni 0 p. **SURSA MEDIAFAX**

Structura anului de învățământ 2011-2012

ARAD. În acest an, școala începe din 12 septembrie, ceva mai repede decât de obicei și una dintre noutăți este „Săptămâna altfel", din perioada 2-6 aprilie, înainte de vacanța de primăvară. În aceste cinci zile se vor desfășura activități de educație non formală, sport și tot atunci vor fi organizate și olimpiadele școlare.

Cursuri - luni, 12 septembrie 2011 - vineri, 23 decembrie 2011.

Vacanță pentru cei mici: 22 - 30 octombrie 2011, clasele din învățământul primar și grupele din învățământul preșcolar.

Vacanța de iarnă - sâmbătă, 24 decembrie 2011 - duminică, 15 ianuarie 2012

Semestrul al II-lea

Cursuri - luni, 16 ianuarie 2012 - vineri, 6 aprilie 2012

Săptămâna „altfel": 2-6 aprilie 2012

Vacanța de primăvară - sâmbătă, 7 aprilie 2012 - duminică, 22 aprilie 2012

Cursuri - luni, 23 aprilie 2012 - vineri, 22 iunie 2012

Vacanța de vară - sâmbătă, 23 iunie 2012- duminică, 9 septembrie 2012 .

Tezele din semestrul I al anului școlar 2011-2012 se susțin, de regulă, până la data de 30 noiembrie 2011.

(2) Tezele din semestrul al II-lea al anului școlar 2011-2012 se susțin, de regulă, până la data de 25 mai 2012.

Zile libere

Joi, 1 decembrie 2011 - Ziua națională a României

Marți, 1 mai 2012 - Ziua Muncii

Luni, 4 iunie 2012 - A doua zi de Rusalii

Școala începe mai repede FOTO:FAN

Chiulangii intră în rețea

ARAD. Reducerea abandonului școlar și a numărului de absențe, sunt două din țintele pentru acest an. Minsterul a dat tonul și în fiecare județ, în fiecare școală trebuie găsite metodele cele mai eficiente pentru ca numărul absențiilor să scadă. La nivelul județului Arad, șefa ISJ-ului, Mirela Aldescu a declarat că se lucrează la implementarea unui sistem informatic de evidență a absențelor pentru ca și părinții să poată afla, în orice moment, care este situația fiului sau fiicei aflată pe băncile școlii.

Profesorii vor fi angajații școlii FOTO:FAN

Titularizarea, marea schimbare

Examenul va fi organizat la nivelul instituțiilor de învățământ iar profesorul va deveni angajatul școlii.

ARAD. Una din cele mai importante și controversate schimbări ale acestui an e examenul de titularizare. Cei care doresc să intre în sistemul de învățământ nu vor mai susține un examen național ci vor da examen la nivelul unității de învățământ unde doresc să profeseze. Până în acest moment nu au fost publicată metodologia pentru organizarea acestui examen, dar din informațiile deținute reiese că subiectele și evaluarea lucrărilor vor fi făcute la nivelul școlii organizatoare. Nici un profesor care nu a obținut definitivatul nu va putea încheia cu școala un contract pe durată nedeterminată, indiferent de nota obținută în urma concursului.

Titularul școlii

Cel care se titularizează pe postul respectiv devine titularul școlii. În cazul în care din diferite motive îl pierde trebuie să-și caute o altă catedră, eventual să se prezinte la un nou concurs. Contractul de muncă va fi între profesor și directorul respectivei instituții de învățământ, ceea ce permite conducerii școlii, cu respectarea legislației în vigoare, să-l desfacă atunci când cadrul didactic nu-și îndeplinește obligațiile de serviciu. Inspectoratele școlare vor avea rolul de centralizatori și intermediari între școli, în situațiile în care e nevoie de completări de normă sau alte asemenea situații. Deasemenea va monitoriza posturile, dacă sunt sau nu corect scoase la concurs.

SCHIMBĂRI

Mai pot apărea anumite schimbări în momentul în care va fi elaborată metodologia privind examenul de titularizare.

Critici și obiecții

Cele mai multe critici fac referire la pierderea calității de titular în sistem, ceea ce aduce un plus de nesiguranță în meseria de dascăl.

În cazul în care din pricina scăderii numărului de elevi nu vor mai fi clase suficiente și se vor pierde catedre, cei care rămân pe dinafară vor fi obligați să-și caute singuri un alt loc de muncă. Inspectoratul Școlar nu mai este obligat să rezolve situațiile acestor dascăli, prin oferirea unei alte catedre cum s-a întâmplat până acum.

O altă obiecție adusă acestei schimbări este riscul politizării sau al nepotismului pe care unii directori l-ar putea promova odată cu descentralizarea examenului de titularizare.

Generațiile de tranzit ale reformei

Examene transdisciplinare, portofoliu și un alt tip de admitere în învățământul liceal.

ARAD. Generația de copii care acum intră în grupa pregătitoare vor fi, potrivit legii, ultimii care vor mai face patru ani de grădiniță.Primii care vor începe școala mai repede cu un an sunt cei care din acest an intră în grupa mare. Pentru ei , viața de grădinari se va sfârși odată cu vacanța mare din 2012 și vor trece direct în clasa pregătitoare de la școală.

Pregătiți de schimbare trebuie să fie și elevii care anul acesta vor începe clasa a V-a și pe care îi așteaptă cinci ani de gimnaziu. Tot ei vor fi cei care vor da admiterea la liceu, la finele clasei a IX-a, după noua lege. Adică pe bază de portofoliu și examen acolo unde sunt mai mulți înscriși decât numărul de locuri. Atunci admiterea se face luând în calcul în proporție de 70% portofoliul educațional, media de absolvire a învățământului obligatoriu, precum și media la probele de evaluarea națională de la sfârșitul clasei a IX-a și în proporție de 30% nota obținută la proba de admitere stabilită de unitatea de învățământ.

Mai multe teste pentru elevi FOTO:FAN

Evaluarea națională va avea o parte practică, în timpul ultimului an de gimanziu când elevii vor avea de susținut o probă de utilizare a PC și una de competențe civice și sociale și examenele scrise la limba română, limba maternă unde e cazul, și o probă transdiciplinară din matematică și științe.

De noua formă de bacalaureat vor avea parte doar cei care intră acum clasa a IX. Pentru ei examenul de final de an va conține probele de competență deja cunoscute, cu mențiunea că vor fi două probe la limba străină.

Probele scrise vor fi la la limba și literatura română, limba maternă, proba obligatorie în funcție de profil (matematică sau o limbă de circulație internațională) și o probă transdiciplinară pentru profilul uman (gerografie, istorie și științe socio umane) și una pentru profilul real (fizică, chimie, biologie). Probe speciale vor fi la filiera tehnologică și cea vocațională.

NICI O SCHIMBARE

Cei care acum intră în clase terminale vor susține aceleași probe ca în anul 2011. Cei de a VIII-a vor avea evaluare națională, la română și matematică, iar admiterea se va face computerizat iar cei de a XII-a același tip de bacalaureat.

Evaluări din doi în doi ani

ARAD. Elevii vor începe anul cu teste la fiecare materie pentru ca profesorul să știe care este nivelul fiecărui elev. Conform noii legi vor fi mai multe evaluări pe parcursul anilor de școală, ce vor fi susținute la sfârșitul clasei a II-a, a IV-a și a VI-a. Calificativele sau notele obținute nu vor fi trecute în catalog, sunt considerate doar repere pentru evoluția sau involuția elevilor pe parcursul școlarizării și vor face parte din portofolii.

„În cazul examenelor naționale însă nu se poate discuta despre descentralizare. Subiectele vor fi elaborate în continuare la nivel național, de către Ministerul Educației și Cercetării" a punctat ministrul Funeriu, în timpul vizitei sale la Arad.

Una din bubele sistemului de evaluare în acest moment, este în opinia Mirelei Aldescu, inspector școlar general adjunct, supraevaluarea. „Nu există aceeași unitate de măsură aplicată în toate școlile și sunt situații în care elevi cu media peste 8 au note foarte mici la evaluările naționale. Ceea ce se încearcă din acest an este crearea unei baze de date generale cu itemi pentru ca în fiecare școală, indiferent dacă e în mediul rural sau urban, să fie același tip de evaluare. Nota elevilor trebuie să reflecte peste tot aceleași cunoștințe" a punctat Aldescu.

Avalanșă de evaluări FOTO:FAN

Directorii de școli vor trece în curând la Primării

ARAD. De anul acesta directorii de școli vor susține examenul pentru funcție direct în școala pe care vor să o conducă și vor încheia contractele cu primarul localității.

Pentru a putea candida trebuie să fie expert în managementul educațional și nu poate fi membru de partid.

Concursul este organizat de Consiliul de Administrație al unității de învățământ, dar încă nu a fost făcută publică metodologia de rigoare. La nivelul județului Arad ultimul concurs a fost susținut în 2008, ceea ce înseamnă că mandatele celor mai mulți expiră în primăvara anului 2012. Până atunci cei care ocupă postul prin mandat sau acolo unde sunt vacante, Inspectoratul Școlar va prelungi sau va numi alți directori prin mandat pentru un an de zile sau până la organizarea unui nou concurs.

O săptămână cu totul „altfel"

ARAD. O săptămână cu totul altfel în care elevii pot alege din activitățile propuse la nivelul școlii. Acestea pot fi culturale, sportive, științifice, educative, de ecologizare sau orice altceva ar putea stârni interesul elevilor și să primească aprobarea Consiliului de Administrație al școlii. Prezența atât a cadrelor didactice, care le vor trece în condică, cât și a elevilor este obligatorie. Activitatea trebuie să țină cel puțin cât o zi de școală, adică vreo cinci ore. Locația nu este obligatorie în sala de clasă, profesorul poate decide unde și cum își va ține respectiva oră. Interesul este ca elevii să poată petrece o zi de școală mult mai atractivă decât de obicei. Acțiunile trebuie monitorizate și de către Inspepctoratele Școlare.

O săptămână mai relaxată FOTO:FAN

Finanțarea per elev continuă

ARAD. Școlile vor avea bani pentru salariile profesorilor dacă vor avea elevi suficienți. Cel puțin aceasta pare a fi regula de aur care a fost deja aplicată, care a și dus la închiderea sau comasarea unor școli, și care va fi păstrată și în continuare.

Pentru cheltuielile de regie, reparații sau cofinanțare din fonduri europene vor fi alocați bani din bugetele locale. Există varianta ca școlile să aibe propriile surse de venit.

În putere, la 100 de ani FOTO: JA

Un secol de viaţă

CERMEI. În cadrul evenimentului de duminică, „Zilele Comunei Cermei", a avut loc un eveniment tot mai rar întâlnit în zilele noastre. Toți cei prezenți în fața scenei, încurajați de primarul comunei, Ioan Vesa, au cântat tradiționalul „La Mulți Ani" cetățenei Floare Vesa care a împlinit frumoasa vârstă de 100 de ani. Simpatica bătrânică a primit încă un rând de aplauze după ce le-a spus celor prezenți: „încă mă simt bine și în putere". **JA - V.G.**

Moaştele Sfintei Rita, la Biserica din Şimand

ŞIMAND. Biserica Greco-Catolică din Șimand va găzdui, preț de o oră și jumătate, moaștele Sfintei Rita, mijlocitoarea cauzelor imposibile. „Joi, 25 august, între orele 13.30 și 15, îi așteptăm pe toți credincioșii care vor să atingă moaștele Sfintei Rita la Biserica noastră din Șimand", a anunțat preotul Roman Dubeștean. Duse într-un pelerinaj în mai multe localități din țară, sfintele moaște vor pleca spre Timișoara după ce vor poposi în localitatea arădeană. Trupul sfintei s-a păstrat în întregime și nu s-a descompus de peste 500 de ani și este depus spre păstrare în Cascia. Fragmentul care va ajunge la Șimand a fost extras de episcopul de acolo pentru a le da posibilitatea celor care nu pot merge la Cascia să ajungă în apropierea Sfintei Rita. Relicvariul conține un mic os din încheietura mâinii stângi a Sfintei Rita. **JA-A.G.**

Statuia Sfintei Rita FOTO: FAN

INTERVIU JA. ADRIAN MANTA, PREFECTUL STUDENȚILOR DIN UVVG

Bursier Erasmus în Slovacia

Adrian Manta a studiat economia la Universitatea Mateja Bela din Banska Bystrica, Slovacia.

Ce te-a determinat să aplici pentru o bursă în Slovacia?

MANTA: Cred că o bursă în străinătate este visul multor tineri, dar poate mai mult al studenților de la limbi străine. Este poate dincolo de dorință și o necesitate de a cunoaște țara, cultura, poporul. În cazul meu aș putea spune că au fost mai multe motive principale care m-au determinat să aplic pentru o bursă în Slovacia: dorința de a-mi perfecționa cunoștințele de limba engleză, dorința de a cunoaște mai bine această țară, de a cunoaște un alt tip de sistem de învățământ, dorința de a vizita și de a-mi testa capacitatea de adaptare într-un alt mediu, într-o altă țară. Pot să vă spun că m-a impulsionat foarte mult domnul rector prof. univ. dr. Aurel Ardelean, căruia îi mulțumesc pentru această îndrumare și pentru sfaturile pe care le-a oferit, pentru ceea ce face pentru studenții universității.

Care sunt diferențele, din ceea ce ai sesizat tu, între sistemul nostru și sistemul lor de educație?

MANTA: Este un sistem diferit de cel românesc, se pune accentul mai mult pe calitate decât pe cantitate, pe aprofundare decât pe acumulare, dar personal nu pot să spun că este un sistem ideal. Cursurile la ei sunt foarte interesante. În primul rând nu există vreun profesor care să nu se străduiască să aducă pe cineva la curs care să ne vorbească, să ne dea exemple cât mai practice.

Cum arată o sesiune, în Slovacia?

MANTA: Sincer e mult mai grea decât o sesiune de examene în România, indiferent de universitate. În sesiune de când mă trezeam până seara învățam, lucram la studiile de caz pe care le primeam la cursuri, mergeam la bibliotecă și stăteam ore în șir cu colegul meu Alexandru Iuga ca să reușim să facem acele teme și să ne pregătim pentru examene. Ieșeam din bibliotecă doar cât mergeam la masă. În schimb a trecut mult mai repede sesiunea decât aici.

> Experienţa Erasmus te face să vrei să schimbi lucrurile în România

Care sunt avantajele unei astfel de burse?

MANTA: Sunt foarte multe. Faptul că înveți într-un sistem de învățământ cu totul diferit de cel românesc, te face să îți dorești ca la întoarcerea în țară să încerci să schimbi și la noi lucrurile. Alte avantaje ar fi că înveți o limbă străină foarte bine, îți faci prieteni peste tot în lume. Dezavantaje nu am gasit încă. În schimb mi-e dor de timpul petrecut acolo și de colegi.

Ne poți spune cum te-a schimbat experiența Erasmus?

MANTA: Pe mine personal m-a schimbat în bine. În primul rând că am căpătat mai multă încredere în mine, în capacitatea de a mă descurca singur în diverse situații, de a mă adapta, zic eu, aproape oricărui mediu. Cred că am devenit mult mai comunicativ și mult mai deschis și dispus să accept diferențele de orice natură: cultură, religie, educație, stil de viață etc.

Ce i-ai spune unui student care oscilează dacă să aplice pentru o bursă sau nu?

MANTA: Să plece! E cea mai tare experiență pe care o poate trăi ca și student. Sincer aș vrea să fiu student Erasmus toată viața, dacă s-ar putea. **JA-V.F.**

Încă o autospecială la ISU Arad

Consiliul Județean Arad vrea să cumpere, pe bani europeni, încă o autospecială pentru pompierii arădeni.

Încă o descarcerare pentru Arad FOTO: A.G.

ARAD. Județul nostru derulează un proiect cu finanțare europeană, în colaborare cu celelalte județe din zona vest, respectiv Timiș, Caraș-Severin și Hunedoara, prin Asociația de Dezvoltare Intercomunitară pentru Managementul Situațiilor de Urgență. Valoarea acestui proiect, care se referă la dotarea inspectoratelor pentru situații de urgență din județele cu pricina, este de aproximativ 10 milioane de euro. Uniunea Europeană a pus la dispoziție 10,5 milioane de euro, iar acum au rămas 500.000 de euro necheltuiți. Pentru a nu pierde această sumă de bani, Consiliul Județean Arad (CJA) dorește să realizeze un proiect pentru a achiziționa, separat de proiectul mare, patru autospeciale, câte una pentru fiecare județ.

Descarcerare la Arad

Ca atare, Caraș Severin va primi o autospecială pentru lucrul cu apă și spumă de capacitate redusă, în timp ce Aradul, Timișul și Hunedoara vor beneficia de câte o autospecială de descarcerare. Fondurile nerambursabile sunt în valoare de 2.205.000 lei, în timp ce contribuția CJA va fi de aproximativ 260.000 de lei, aici fiind incluse atât cheltuielile neeligibile, cât și valoarea contribuției la cheltuielile eligibile. **JA-A.G.**

Lucrări cadastrale la Ştrandul Neptun

ARAD. Alipiri și dezlipiri de imobile pe Ștrandul Neptun. Aceasta este cea mai recentă dintre propunerile Municipalității arădene legată de cea mai mare bază de agrement din oraș. Este vorba de cinci terenuri ce vor fi alipite, în suprafețe de 46 mp, 12 mp, 392 mp, 358 mp, 254 mp, toate aflate în proprietatea Municipiului, și de două imobile de 255 mp, respectiv 532 mp., ce vor fi dezlipite, aflate și ele tot în proprietatea Municipiului. Motivația acestor „mișcări" votate ieri, în unanimiatte, de aleși: „lucrările efectuate în zona comercială a Ștrandului Neptun, în vederea clarificarii juridice și a folosinței zonei corpurilor de construcție B și C". Doar raportul de specialitate al proiectului vine să facă mai multe precizări: faptul că administrația solicită aprobarea unor lucrări cadastrale în incinta ștrandului, necesare ca urmare a lucrărilor efectuate în zona comercială, cu modificarea parțială a „configurației aleilor pietonale dalate". **JA-A.B.D.**

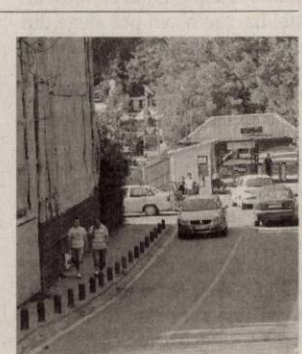

Reconfigurare, la ştrand FOTO: JA

Doar cei „mici" mai marchează 23 August

Niciun partid parlamentar din Arad nu marchează în vreun fel ziua de 23 August.

ARAD. Astăzi, la sediul PNȚ-CD, țărăniștii arădeni marchează dubla semnificație a zilei de 23 August. „Filiala judeteană Arad a PNȚCD readuce în memoria românilor data de 23 august 1939, zi în care puterile acelui timp, respectiv Uniunea Sovietică a lui Stalin și Germania nazistă a lui Hitler și-au permis să negocieze peste voința poporului nostru părți însemnate din teritoriul României. Acest pseudo-tratat nici astăzi, după mai bine de 70 ani, nu a fost pus în discuție de cei care au administrat România după 1989, achiesând în acest mod la înțelegerea pusă în operă în vara lui 1940. De asemenea, exact la 5 ani, Majestatea Sa Regele Mihai al României citește un Comunicat către țară, prin care Guvernul Mareșalului Antonescu este arestat și înlocuit cu unul de uniune națională. Acest adevăr istoric a fost mult timp falsificat, permițând comuniștilor să decreteze ca sărbătoare națională ziua de 23 august 1944, zi care s-a confundat în ultimii ani ai lui Ceaușescu cu posibilitatea cumpărării unui kg de carne și a unuia de ulei. Iată că, după 22 de ani, acest troc mizerabil își dovedește din plin utilitatea și pe acest fundament construiesc nesimțiții României", se arată în comunicatul semnat de Virgil Florea.

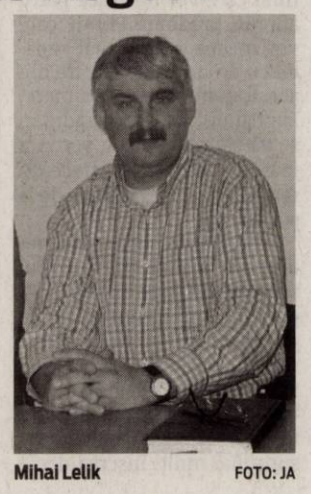

Mihai Lelik FOTO: JA

În afară de țărăniști și PRM, care organizează un simpozion, niciun alt partid nu a socotit de cuviință să marcheze, în vreun fel, ziua de 23 August. Exceptând, desigur, Partidul Alianța Socialistă, al cărui lider, Mihai Lelik, va depune (probabil, pentru ultima oară) o coroană de flori la Monumentul Ostașului Român din Piața Avram Iancu. **JA-S.T.**

GHENAU TRADE

Ferestre si usi din profile PVC cu sticla termopan

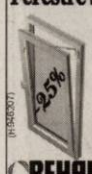

- 3 rate lunare fara comision
- plasa fixa antiinsecte gratis
- transport si montaj gratuit
- gama larga de nuante si modele

REHAU GU BKS GUARDIAN

ARAD : B-dul Aurel Vlaicu nr: 159
tel /fax : 0257-260 . 042
mobil: 0769 - 048 . 018; 0728 - 983 . 375

GARSONIERE

• **Vând garsonieră** confort 1, UTA, 38 mp, parter înalt, 18.000 Eur, 0752.425.210. 319924

• **Vând garsonieră** confort 1, 37 mp, etaj 4/4, Vlaicu- Poetului, baie, bucătărie, hol, balcon. Preţ 15.500 Eur/negociabil. Tel. 0757.461.589. 328071

• **Vând garsonieră** etaj II, UTA, superamenajată, 15.600 euro, negociabil, 0724.442.686. 320493

AP.1 CAMERĂ

• **Vând Ap.1** cameră 46 mp, etj. 1, contorizat, termopan, balcon, izolat termic, pivniţă.Telefon 0744.692.130. 278235

• **Vând apartament** 1 cameră, bucătărie, baie, mobilat, îmbunătăţit, lux, str. Frunzei, etaj III, 15.500 euro, tel 0746.070.212. 315620

• **Vând apartament** 1 cameră, 46 mp, dependinţe, amenajat, bun privatizare. 26.000 euro,0724.442.686. 320493

• **Vând urgent** apartament 1 cameră UTA et I, lux, 60 mp 21.000 euro/negociabil, 0744542931. 334410

• **Vând apartament** 1 cameră, str. Avrig (zona gării), amenajat, 0745.117.813. 335981

• **Vând foarte** urgent apartament 1 cameră, etaj 1, bloc 2008 (Jackson), mobilat/nemobilat. Preţ de criză, negociabil la vedere. Doar pentru cei interesaţi, telefon 0731.236.261. 334417

AP.2 CAMERE-ARAD

• **Cumpăr apartament** 2 camere: centru, Micălaca, Alfa. Plata pe loc!!! ☎0744.849.390. 262161

• **Ocazie 2** camere, decomandat, Lebăda, Zeturi, 90 mp, 34000 euro/negociabil. 0731.832.469. 334798

• **Ocazie! 2** camere, etaj I, P-ţa Avram Iancu, 118 mp, spaţios, 48.500 euro negociabil, 0731.832.469. 334798

• **Ocazie! 2** camere, ultracentral, etaj intermediar, 35000 euro negociabil. Telefon 0731.832.469. 334798

• **Vând apartament** două camere, parter, 81 mp, zona podului Micalaca. Telefon 0745.608.159. 321423

• **Vând apartament** la bloc str. 6Vânători, bloc V2, scara A, ap. 12, Arad, primul bloc de la Autogară, reabilitat termic, preţ 35.000 euro, negociabil. Telefon 0723.515.891. 330922

• **Vând apartament** 2 camere, et. 1, bloc nou, cu centrală proprie, parcare în curte şi izolaţie 8 cm, Cocorilor nr. 5. Telefon 0762.213.545. 208542

• **Vând apartament** 2 camere, Milea, lux, decomandat, superb, ieftin, 0729.930.554, 0770.366.853. 306360

• **Vând apartament** 2 camere, etaj 4/4, Confecţii, sub preţul pieţei. Telefon ☎0743.704.330. 321619

• **Vând apartament** 2 camere Vlaicu- Fortuna, etaj 1/4, amenajat, parţial mobilat, zonă liniştită. Preţ 28.000 Eur negociabil. Exclus intermediari. Tel. 0743.123.580. 326522

• **Vând apartament** 2 camere parter pe C. Romanilor, preţ 33.000 Euro, negociabil. Telefon 0722.707.726. 327174

• **Vând apartament** 2 camere 2/4, 54 mp (zona Gării), mobilat, parchetat, faianţat, contorizat, termopan de la A- Z, cu toate necesităţile într- o casă. (Accept Prima casă). Tel. 0751.794.356. 331464

• **Vând apartament** 2 camere, centrală proprie, garaj, telefon: 0744.996.386. 334585

• **Vând apartament** 2 camere, Libelula, intermediar, 32.000 euro, 0752.510.776. 334624

• **Vând apartament** 2 camere, Micălaca 100, parter, amenajat total, 29.800 euro, 0744.849.390. 334624

• **Vând apartament** 2 camere, etaj 1/4, Romanilor, balcon 6 m, termopane, îmbunătăţiri 33.000 euro/neg. 0726.672.624. 334690

• **Vând apartament** 2 camere, Aradul- Nou. telefon 0745.158.799. 334722

• **Vând apartament** 2 camere, etaj IV, 28.000 euro, zona 300 Billa, 0722.606.527. 334738

• **Vând apartament** 2 camere, pe malul Mureşului, bl. 301, 27.000 Euro, preţ fix. Telefon 0722.405.294. 336100

• **Vând apartament,** zona Spital Judeţean, bloc nou, 2 camere, et. 1, centrală proprie, parcare în curte, izolaţie 8 cm. Telefon 0762.213.545. 208305

• **Vând urgent** apartament 2 camere, Aradul- Nou, telefon: 0746.210.112. 305894

• **Vând urgent** apartament 2 camere, semidecomandat, zona Vlaicu, str. Aleea Amara nr. 5, la parter, amenajat, parchet, gresie, faianţă, termopane, uşă metal, contorizat. Relaţii tel. 0741.425.776, 0770.697.481. 318625

AP.3 CAMERE-ARAD

• **Apartament 3** camere, etaj I, decomandat, Podgoria, 45.000 euro/negociabil. 0744.510.406. 312448

• **Vând apartament** 3 camere, et. 2, zona Miorita, Micălaca, renovat complect, preţ negociabil. Telefon 0745.631.162. 315672

• **Vând apartament** 3 camere, central, etaj II, semidecomandat, parchet, balcon, gaz, 74 mp utili, preţ 39.000 euro, telefon: 0726.281.898. 334585

• **Vând apartament** 3 camerre, decomandat, 86 mp, etaj II, Catedrala Veche, preţ 39.500 euro, telefon 0747.543.723, 0755.746.544. 334727

AP.4 CAMERE-ARAD

• **Preţ imbatabil** 4 camere, ultracentral, 160 mp, etaj I, preţ imbatabil, 68.000 euro/negociabil. 0731.832.469. 334798

• **Vând apartament** 4 camere, 2 balcoane, orientare spre soare, 2 Wc, bloc Z5, etaj III, sc. B, str. Poetului- Vlaicu. Telefon 0720.121.953. 334416

AP.5 CAMERE-ARAD

• **Vând apartament** 5 camere, Polivalentă, 140 mp cu garaj zidit, et. II, decomandat, 2 balcoane, preţul 100.000 Euro/negociabil. Telefon 0741.158.777. 336104

APARTAMENT LA CASĂ

• **Vând apartament** 1 cameră, B- dul Revoluţiei, amenajat pentru birouri, instalaţie de încălzire cu gaz, geamuri şi uşi termopan. Tel 0257/280489, 0744.120.363. 327874

• **Vând apartament** 3 camere, teren 480 mp, 25.000 euro. 0745.990.492. 322316

• **Vând în** Pârneava apartament la casă, 2 camere, bucătărie, baie, hol, cămară, alimente, cămară lemne toate facilităţile, preţ 40.000 euro/neg. ☎0769.279.045. 334618

CASE-ARAD

• **OCAZIE! Casă** solidă, 5 camere, Grădişte, amenajat, 67.000 euro negociabil. 0731.832.469. 334798

• **Vând casă** Aradul Nou, 4 camere, 2 bucătării, toate utilităţile, ST 980 mp, 0770.761.584. 328004

• **Vând casă** cu mansardă, 400 mp, teren 1050 mp, Pîrneava, eventual, schimb+diferenţă ☎0740.146.288. 334690

• **Vând casă** ultracentral, FS 17 ml, ST 500 mp, curte, pivniţă, 0753.751.791. 327060

• **Vând casă,** 2 camere, str. Oituz. Telefon 0257/287299, între 20- 22. 331447

• **Vând urgent** casă Pârneava, condiţii bune, 48.000 euro/neg. 0731.832.469. 334798

CASE-JUDEŢUL ARAD

• **Vând casă** construcţie 2011, sat Zimand-Cuz, 2 corpuri, 300 mp, locuibil, 1.200 mp teren, parţial finalizată, zona foarte liniştită, cu case noi, preţ negociabil, 0722.281.054. 300568

• **Vând casă** Firiteaz, 2 camere, living, baie, bucătărie, ST 2900 mp, 13.000 euro. Telefon. 0753.326.472. 330922

• **Vând casă** Neudorf, 5 camere, 20.000 Euro, negociabil. Telefon 0754.012.357. 334867

• **Vând casă** în Şiria, str. Cloşca nr. 1008, 50 m de la şoseaua principală, cu grădină 18 ari. Telefon 0257/281866. 331438

• **Vând casă** ultracentral în oraşul Curtici, str. Primăriei nr. 45/A p+1 şi mansardă finisată Demisol posibilitate de privatizare (fost cabinet medical). Telefon 0728.968.629. 336133

SPAŢII COM-ARAD

• **Vând spaţiu** comercial, Vlaicu (Tic- Tac) 45 mp, vitrină mare, 19.800 eur, 0744.849.390. 334588

• **Vând/închiriez hală** 500 mp+600 mp curte, cu toate utilităţile, Ghioceilor nr.38. Tel.0745.523.263. 315412

• **25.000 mp,** Proiect HALE, Zona- Industrială PECICA- TURNU, front- stradal- dublu, 0722- 257409. 331813

SPAŢII COM-JUDEŢUL ARAD

• **Vând sau** închiriez 263 mp, spaţiu comercial, Vladimirescu, preţ foarte bun, renovat, 0742.352.280. 242819

TERENURI LOCAL

• **Ocazie!!! Vând** teren 17.000 mp, situat în Arad, str. 6 Vânători (lângă Reprezentanţa Kia), front stradal 86 m, utilităţi, preţ negociabil. Telefon 0729.075.031 315674

• **P.F.vând locuri** de casă 400 mp, cu toate utilităţile şi C.F.,în Arad. Telefon 0745.350.576. 312870

• **Vând 1,22** ha teren arabil extravilan, întabulat, hotar Aradul Nou. Telefon 0758.680.855. 318211

• **VAND tren** 900 mp str.TABACOVICI nr.31 tel.0756495707 246289

• **21.200- mp GHIOROC,** zona LAS- VEGAS, bun pescărie, agrement, 0722- 257409. 331810

TERENURI JUDEŢ

• **Ocazie! Vând** loc de casă în Vladimirescu 615 mp, FS 17,35 ml, aproape de Arad, preţ 8.500 Euro/negociabil. Telefon ☎0741.158.777. 334799

• **Vând loc** de casă în Secusigiu, 1.440 mp, intabulat. Telefon 0724.134.170. 327452

• **Vând loc** de casă în Ineu, str. A. I. Cuza, nr. 15, 700 mp, şi 14 m stradal, preţ negociabil. Telefon 0756.244.159. 336141

• **Vând loc** de casă, Livada, 1.068 mp FS 18 ml, cu utilităţi, preţ 15.000 Euro/negociabil. Telefon 0741.158.777. 334699

• **Vând teren** agricol Şiria, 1 ha, 0,40 ha, la preţul de 2.000 Euro/ha. Telefon 0741.158.777. 336110

• **Vând teren** aproape de autobandă Arad-Zădăreni, suprafaţă 1,30 ha, preţul 18 Euro/mp. Telefon 0741.158.777. 336107

• **Vând teren** arabil extravilan Păncota, 5 ha, lot compact, întabulat, 0745.627.953, preţ 9.000 Euro. 336123

• **Vând teren** arabil la Păncota 3,20 ha, 1,20 ha cu FS şosea, preţul 2.500 Euro/ha. Telefon 0741.158.777. 336114

• **Vând teren** intravilan în Ghioroc, zona Valea Domnească, 1154 mp, 15.000 Euro, 0722.251.557. 326556

• **Vând teren,** arabil Şag, 3 ha şi teren la şosea Socodor, 3 ha. ☎0740.146.288. 334690

• **Vând 0,57** ha teren arabil în Nădab, lângă fostul C.A.P. Tel. 0752.260.861. 319417

IMOBILE CHIRII

• **Închiriez apartament** ultramodern, 3 camere, central, curte, garaj. Tel. 0733.932.010. 321581

• **Închiriez apartament** 4 camere lux, complet mobilat, utilat modern, 400 Eur/lună+1 lună garanţie. Tel. 0757.461.589. 328146

• **Închiriez apartament** 3 camere amenajat şi mobilat modern complet utilat, zona Banc Post- BCR. Preţ 330 Eur/lună/negociabil+garanţie. Informaţii tel. 0722.875.922, 0753.479.589. 331867

• **Închiriez apartament** 3 camere, Intim, decomandat, mobilat, 150 euro, 0257/ 228.411 334624

• **Închiriez apartament** 3 camere, modificat din 4, mobilat, utilat complet, 2 băi, P-ţa Mică, 250 Eur/lună+garanţie. Telefon 0723.308.286. 334649

• **Închiriez apartament** 2 camere, zona Vlaicu, contorizat, 0720.085.223. 334718

• **Închiriez apartament** o cameră, Miorita, bloc de apartamente, 0724.380.443. 336127

• **Închiriez apartament** 4 camere, mobilat, contorizat, 200 Euro+ garanţie şi pentru elevi, sportivi, studenţi. Telefon 0742.522.366, 0749.978.978. 336131

• **Închiriez casă** Grădişte, toate utilităţile, mobilată, preţ criză, 0745.529.503. 336128

• **Închiriez casă** pentru muncitori, 6 camere, Bujac, mobilată, 300 Eur/lună+garanţie. Telefon 0723.308.286. 334669

• **Închiriez casă** 2 camere, Calea Timişorii, 300 mp, 300 euro, 0257/228.411 334624

• **Închiriez garsonieră** confort sporit, str.Poetului Bl. 6Z, ap. 49.Telefon 0744.336.115. 319455

• **Închiriez garsonieră,** confort 1, cameră, bucătărie, baie, hol, termopan, mobilată, zona Calea Aurel Vlaicu, str. Poetului, 120 Euro, 0257/385313, 0257/385301. 334797

• **Închiriez garsoniere** în Alfa, condiţii foarte bune, 100 Euro/lună în care este inclus satelit, internet, salubritate şi parcare privată păzită 24 ore. Telefon 0722.592.530. 336121

• **Închiriez urgent** 3 camere, zonă bună, merită văzut. 0731.832.469. 334798

• **Închiriez vilă** mobilată, utilată, 5 camere, condiţii lux, Micălaca, amenajat, 200 euro, 0731.832.469. 334798

• **Închiriez 2** camere, Micălaca, amenajat, 200 euro, 0731.832.469. 334798

• **Închiriez 2** camere, Vlaicu- UTA, 200 euro neg., 0731.832.469. 334798

• **Dau în** chirie apartament cu o cameră, în Micălaca, P-ţa Soarelui, telefon: 0743.010.927. 331873

• **Dau în** chirie apartament 3 camere, mobilat şi utilat, zona Băncilor Podgoria, 300 euro, 0722.606.527.- 334738

• **Dau în** chirie apartament 2 camere, mobilat central, 180 euro, 0722.606.527. 334738

• **Dau în** chirie apartament 2- 3 camere, Zona 300, 250 euro, Tel: 0726.289.694 334738

• **Dau în** chirie casă, singur în curte cu grădină. Telefon 0257/210613. 321511

• **Dau în** chirie două camere, la bloc, eventual la 2 băieţi în Micălaca. Rog seriozitate. 0756.594.919. 326817

• **Dau în** chirie 2 camere, parter, mobilat, contorizat, Calea Romanilor. Telefon 0744.958.818, 0751.531.286. 326278

• **Doresc să** închiriez urgent apartament 2, 3 camere mobilate, utilate, Vlaicu- Confecţii- Alfa, 0723.308.286. 334659

• **Ofer pentru** închiriere garsonieră confort I, complet mobilată şi utilată, Vlaicu, Zona Poştei 120 euro. 0742.839.108. 330918

• **Ofer spre** închiriere garsonieră confort I, Grădişte, nemobilată, ☎0721.590.556. 327761

SPAŢII COM-ARAD

• **Închiriez spaţiu** comercial, Intim 150 mp. Telefon 0722.227.450. 321935

• **Închiriez spaţiu** comercial Revoluţiei, 100 mp, 1000 euro/lună, 0744.568.885. 334415

• **Închiriez spaţiu** producţie sau pentru depozit diverse, 150 mp (apă, canal, gaz, curent trifazic, încălzire, WC, cabină duş). Telefon 0723.483.764. 318205

TEREN-JUDEŢUL ARAD

• **Cumpăr teren** arabil, zona Şiria, Galşa, la preţul pieţei cu CF. Tel 0741.158.777. 336112

OFERTE LOCURI DE MUNCĂ

• **Alimentară pe** Meţianu angajează vânzătoare studii medii, experienţă. Telefon 0726.227.377. 334684

• **Angajăm şofer** profesionist cu atestat, pentru distribuţie. Tel 0729.155.540. 318056

• **Angajăm şoferi** cu experienţă transport internaţional, tir. Telefon 0730.188.362. 327899

• **Angajăm confecţionere** cu experienţă. Tel. 0720.044.348 sau 0753.837.925. 334609

• **Angajăm confecţionere** cu experienţă pentru cusut tapiţerie. Telefon 0723.227.510. 334696

• **Angajăm operatoare** joc, barmane tinere şi bodyguarzi, 0740.407.410, 0721.541.741. 336071

• **Angajăm vânzătoare** alimentară, peste 35 ani. Nu contează calificarea, 0357/ 436940. 336099

• **Angajăm 2** barmane- ospătare, zona Aradul- Nou. Telefon 0755.638.244. 331474

• **Angajez şofer** camion cu experienţă pentru trafic internaţional. Număr 0758.871.632. 334736

• **Angajez şofer** pe autopompă de beton, chiar şi fără experienţă,0722.266.839. 334713

• **Angajez şoferi** tir pentru comunitate. Telefon 0722.275.645. 334664

• **Angajez şoferi** tir pentru comunitate. Telefon 0726.445.590. 334670

• **Angajez bucătar,** bucătăreasă, pentru fast- food. Telefon 0742.692.627. 334835

• **Angajez conducător** auto, categoria C, telefon: 0737.206.005, 0744.321.075. 334595

DECESE

Cu adâncă durere anunţăm încetarea din viaţă după o scurtă şi grea suferinţă
la vârsta de 64 ani sub privirile noastre neputincioase a celei ce a fost
MARIA PĂTROI.
Priveghiul în 23-24 august 2011, Capela Damian, Cimitirul UTA, ora 19,00. Înmormântarea joi, 25 august 2011, ora 12,00, Capela Damian, Cimitirul Eternitatea (UTA).
Familia îndoliată

O inimă bună a încetat să mai bată, un suflet bun s-a ridicat la cer, lăsând în urmă o nemărginită durere şi un dor imens. Recunoştinţă veşnică celei care a fost soţie, mamă şi bunică
DRĂCEA FELICIA.
Înmormântarea va avea loc miercuri, 24 august 2011, ora 15,00, la Cimitirul Pomenirea, priveghiul la Capelă.
Soţul, copiii şi nepoţii

Cu durere în suflet anunţăm încetarea din viaţă a celui care a fost cel mai bun soţ, tată şi bunic
JULA FLORIAN.
Înmormântarea a avut loc sâmbătă, 20 august 2011, ora 14,00, la Cimitirul Pomenirea. Dumnezeu să-l odihnească!
Familia îndoliată: soţia Ana, fiul Florin, nora Rodica, nepoţii Dan şi Dragoş

Cu durere în suflet anunţăm încetarea din viaţă a scumpei noastre mame
CHIŞE ELISABETA,
în vârstă de 71 ani.
Înmormântarea va avea loc azi, 23 august la Cimitirul Pomenirea la ora 12,00.
Te vom iubi mereu: fiica şi fiul

Cu adâncă durere în suflet, anunţăm încetarea din viaţă după un tragic accident, a celui care a fost un soţ minunat, un tată deosebit şi un bun creştin
IACOBUŢ IOAN,
în vârstă de 51 ani.
Vei rămâne veşnic viu în sufletele noastre. Înmormântarea va avea loc astăzi, 23 august 2011, ora 13:00, de la capela Cimitirului Pomenirea.
Soţia Gabriela şi fiica Xenia pe veci îndurerate

Cu durere în suflet anunţăm încetarea din viaţă a celei ce a fost
profesoara MARIA HENŢIU.
Înmormântarea va avea loc astăzi, 23 august 2011, ora 11,00, la Capela Cimitirului Pomenirea.
Familiile Ungureanu şi Soriţeu

Familia îndoliată anunţă trecerea în nefiinţă a celui care a fost soţ, tată, socru şi bunic
PĂUŞAN IOAN,
în vârstă de 72 ani,
după o lungă şi grea suferinţă. Înmormântarea va avea loc astăzi, 23 august 2011, ora 16,00, în com. Livada. Dumnezeu să-l odihnească-n pace!
Familia Păuşan şi Faur

O inimă bună a încetat să mai bată, un suflet nobil s-a ridicat la Cer lăsând în urmă o nemărginită durere. Recunoştinţă veşnică celei care a fost soţie, mamă şi bunică
COSTAN ELENA (LENUŢA).
Înmormântarea va avea loc astăzi, 23 august 2011, ora 17:00, la Cimitirul Pomenirea din Arad.
Soţul Petru, fiica Mariana şi nepotul Răzvan

CONDOLEANŢE

După o grea şi chinuitoare suferinţă ai plecat dintre noi fără să ne poţi spune nici măcar un cuvânt despre durerea ta. Îţi mulţumesc pentru cei 30 ani minunaţi petrecuţi împreună şi pentru cei doi copii frumoşi şi cuminţi pe care îi avem şi care te iubesc atât de mult. Am trăit alături clipe de bucurie şi de tristeţe pe care le-am depăşit mai uşor sau mai greu împreună. Un gol şi o durere imensă ai lăsat în sufletul meu, niciodată nu te voi uita puiuţul meu drag, mă voi gândi mereu la tine, iar lacrimile îmi vor scălda obrazul de fiecare dată. Dumnezeu să te odihnească în pace bunul şi dragul meu soţior
NICOLAE MORAR.
Soţia Maria

Îţi mulţumim că ne-ai crescut şi ne-ai iubit, ai fost cel mai bun tătic. Te vom iubi şi te vom plânge toată viaţa, tăticuţul nostru drag
NICOLAE MORAR.
Fiul Dan, fiica Georgiana, nora Gabriela şi ginerele Bogdan

• **Angajăm două** fete şi femeie de servici pentru bar. Telefon 0745.534.939. 30302

• **Angajez finisori** în construcţii, telefon: 0722.516.606 sau 0752.110.303. 334615

• **Angajez finisori** în construcţii, dulgheri, faianţari, zugravi, rigipsari. Tel. 0735.510.059. 334646

• **Angajez lăcătuş,** tinichigiu industrial, sudor, frezor, strungar, îngrijitor animale şi întreţinere parc (oferim locuinţă de serviciu), 0728.310.735, 0257/253947. 336137

• **Angajez spălători** auto, zona Vlaicu, salar atractiv. Telefon 0741.198.923. 336115

• **Angajez specialist** bucătar (şaorma, kebab, hamburger, hot- dog, etc.). Salar avantajos. 0722.213.038. 330908

• **Angajez tapiţer** pentru producţia de canapele, colţare, fotolii, experienţă minim 3 ani, salarizare atractivă. Tel. 0726.743.865 între orele 10- 18 (luni- sâmbătă); fax: 0257/270289; recrutare@casarusu.ro 327514

• **Angajez tinere** doamne/domnişoare pentru barman ospătar. Informaţii ☎0722.213.038. 330908

• **Angajez zidari,** finisori, dulgheri, telefon. 0744.556.686. 334531

• **Autoservice Ghioroc** angajează inginer, mecanic, electrician, tinichigiu, vulcanizator, vânzător, 0723.575.905. 334311

• **Firmă angajează** femei pentru curăţenie. Telefon 0722.547.392. 331651

• **Firmă de** curăţenie, angajăm femei de serviciu. Telefon: 0753.388.488. 334615

• **Hotel angajează** cameristă. Informaţii telefon 0257/289154. 334677

• **Hotel 3** stele angajează cameristă. Telefon 0744.546.860. 334875

• **S.C. din** Cartierul Sânicolau angajează muncitori/muncitoare din zonele învecinate. Cerinţe: minim studii profesionale, salar interesant. Cerem seriozitate. ☎0257/206.211. 334666

• **SC angajează** şofer, cu experienţă intern- extern. Pentru detalii 0722.674.407. 331462

• **SC angajează** zidari, dulgheri, finisori. Telefon 0760.678.820. 318636

• **SC angajez** manipulant depozit. Telefon 0732.002.391. 334674

• **Societate Naţională** angajează personal feminin pentru curăţenie bănci. Telefon 0752.190.228, 0234.516.251. 334720

PRESTĂRI SERVICII

• **A A** Acord garanţie 2 ani reparaţii maşini spălat,0744.241.398; 0357/401569;0257/259146. 334586

• **A Acord** garanţie, repar maşini spălat automate, frigidere, domiciliul clientului, 0257/274600, 0745.395.282. 334723

• **ANA FRIG** repară frigidere, congelatoare la domiciliu. Garanţie 1 an, 0257/210420, 0745.967.198. 336126

• **Cursuri 200** lei/lună, ●masaj, reflexoterapie, ●manichiură, pedichiură gel(false), ●frizerie- coafură. 0724.442.686. 193565

• **Executăm tencuieli,** gresie, faianţă, zugrăveli, renovări interioare. Telefon 0728.172.700. 331468

• **Executăm zidărie,** tencuieli, zugrăveli, rigips, acoperişuri, izolaţii, fundaţii, consolidări, 0740.696.157. 327702

• **Informaţii şi** înscrieri pentru after school la sediul din Lipova, str. Vlad Ţepeş, nr. 4 sau la tel. 0744.589.253, 0744.478.562, 0374/010253, taxă lunară 400 lei+ masă. 336138

• **Preiau evidenţă** contabilă inclusiv angajări, sau colaborare part- time. Telefon 0740.957.935. 327667

• **Renovări apartamente,** zugrăveli, faianţări, instalaţii sanitare, încălziri centrale. 0749.881.151, 0724.446.997. 331667

CONSTRUCŢII

• **Acasă balast,** nisip, sorturi, pământ, mraniţă, între 2- 5 mc, 0741.972.216. 285497

• **Balast, nisip,** sorturi, orice cantitate, duc molozul, factură, judeţ! 0745.036.969, 0722.389.480. 218952

• **Vând deşeuri,** lemne ţăiate şi întregi, nisip, balast, pământ. 0742.900.530. 281718

• **Vând lemne** de foc tăiate, 110 lei/m ster. Telefon 0724.652.421. 327959

• **Vând lemne** foc, esenţă tare, telefon 0722.643.354, 0752.661.957. 334722

• **Vând schelă** construcţii 800 mp. Telefon 0749.420.209. 334473

AUTO STRĂINE

• **Vând (sau** schimb garsonieră sau teren agricol) Mazda Rx8, an 2005, km 72.000, impecabilă, preţ 11.000- 13.000 euro, telefon 0755.746.544. 334727

PIESE DE SCHIMB-AUTO

• **Vând baterie** Optima U.S.A. de mare putere, performantă, 910 AMP, pentru orice automobil, 910 amperaj pornire, 720 amperaj continu, 0257/235766 327588

GARAJE

• **Dau în** chirie două garaje cu 100 Ron pe lună. Telefon 0257/228253 sau ☎0744.404.421. 334295

ELECTRONIC PLUS

• **Frigider, maşină** spălat automată, combină frig, ladă frig, cu garanţie. Telefon 0257/210613. 321505

• **Vând maşini** de spălat automate, congelatoare, combine frigorifice, import Germania, 0257/274600, 0745.395.282. 334728

• **VÂND ieftin electrocasnice second, lăzi, combine, maşini spălat haine, vase, uscătoare, televizoare, anvelope, vitrine comerciale. Rate angajaţilor, pensionarilor vârstă- boală, ☎0769.005.400.** 8694

MOBIDOM

• **Vând colţar+fotoliu** extensibil. Preţ 800 Ron negociabil, în stare foarte bună, 0740.088.762. 334606

POŞTA LUI CUPIDON

• **Sportiv, 39** ani, 1,78/90 kg lucrez în Italia de 10 ani, caut o domnişoară sinceră şi drăguţă pentru prietenie şi eventual să vină cu mine. Număr 0725.649.471. 336136

ÎMBRĂCĂMINTE

• **Vând rochie** de mireasă bej, dantelată, mărimea 48, 300 Euro. Telefon ☎0740.252.200. 326881

PIERDERI

• **Pierdut cătel** Bichon Bolognese, în zona Bujac, strada Veneţiei, nr. 8A, răspunde la numele de PUFI. Oferim găsitorului RECOMPENSĂ 100 euro! Familia Vincze. Telefon: 0723.338.389. 319746

• **S.C. Bia** Office Contabilitate S.R.L. CUI 25440694 pierdut certificat constatator nr. 25722/10.04.2009 emis de ORC de pe lângă Tribunalul Arad. Se declară nul. 334680

PLANTE-FLORI

• **Vând baloţi** lucernă Şofronea nr. 358. Telefon 0257/416.240, 0741.538.880 334714

• **Vând răsad** castraveţi, la cub. Telefon 0741.694.291. 326886

• **Vând 10.000** kg grâu, recoltat 2011, gluten 28,2, greutate hectolitrică 80,2, 0745.627.953. 336130

• **Vând 5** tone grâu, preţ negociabil, 0742.073.416. 284280

ANIMALE-PĂSĂRI DOMESTICE

• **Vând Bichon** Bolognese superb, 11 săptămâni, 150 Eur. Tel. 0743.171.921. 322113

• **Vând pui** de carne, diferite mărimi, 0748.322.489. 292533

ÎMPRUMUTURI FINANCIARE

• **Ofertă! Valută** rapid cu 2- 3% plata la final, telefon: 0721.492.429. 300454

CITAŢII

• **Se citează** pârâta Rurac Mariana Simona în proces cu S.C. Enel Energie S.A. pentru data de 11.10.2011 la Judecătoria Timişoara în dosar nr 4902/325/2011 sala 22 ora 8:00. 334418

• **Se citează** pârâta S.C. Pane Quotidiano Sas- Salins Lesbains S.R.L. în proces cu S.C. Enel Energie S.A. pentru data de 22.09.2011 la Judecătoria Timişoara în dosar nr 4703/325/2011 sala 327 ora 8:30. 334418

• **Se citează** pârâta S.C. Zimbrul S.R.L. în proces cu S.C. Enel Energie S.A. pentru data de 28.09.2011 la Judecătoria Lugoj în dosar nr 849/252/2011 sala 10 ora 8:30. 334418

TAKATA-PETRI conduce activităţile europene ale Corporaţiei Takata din Tokyo, unul din producătorii de top de echipamente de siguranţa pentru industria automotive. Takata are 11.000 de angajaţi in Europa si aproape 29.000 peste tot in lume. Ca partener de încredere al companiilor producătoare de autoturisme, Takata dezvoltă si produce componente si produse de siguranta de înaltă calitate. Portofoliul de produse este compus din volane, sisteme de airbaguri, centuri de siguranta, componente electronice si senzori, precum si componente de habitaclu si sisteme de siguranta pentru copii.
Pentru a ne întări echipa din Arad, suntem in căutare de:

TAKATA

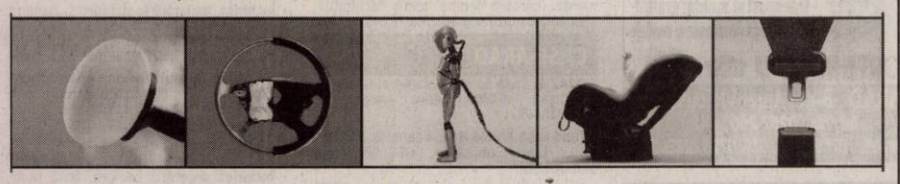

TEHNICIAN MECANIC

Secţia sculărie
- 2 posturi disponibile -
Contract pe perioadă determinată de 1 an

Activităţile dvs.:
- Pregătirea pentru meseria de sculer-matriţer;
- Învăţarea procedeelor de execuţie a reperelor prin procedee specifice scule rilor, prin frezare, găurire, rectificare şi strunjire;
- Verificarea periodică a sculelor aflate în inventar.

Daca sunteţi tânăr absolvent de şcoală profesională sau liceu tehnic (domeniu de specializare – mecanic, prelucrări mecanice), cu abilitaţi de lucru în echipă, aveţi domiciliul în judeţul Arad şi vă doriţi :

- Pachet salarial motivant bazat pe competenta si evolutie profesionala ;
- Asigurare medicala gratuita pentru tine si copii tai minori ;
- Posibilitatea de avansare profesionala ;
- Conditii de munca la standarde occidentale ;
- Tichete de masa ;
- Transport gratuit.

Atunci:
Va asteptam CV-ul la adresa de de e-mail resurse.umane@eu.takata.com, sau la numărul de fax 203.841 sau va invitam la sediul firmei TAKATA (Parcul Industrial Vest – ieşirea către Nădlac, strada III, nr. 9) unde veti completa o cerere de angajare, specificând expres postul pentru care candidati.

Numai persoanele selectate vor fi contactate

VA MULTUMIM SI VA ASTEPTAM !

(H-334411)

Cabinet Individual de Insolvenţă
NIŢU ELISABETA VERONICA
în calitate de lichidator judiciar al
S.C BALLA-DUM S.R.L. Pecica desemnat de TRIBUNALUL Arad în dosar nr. 7919/108/2010, conform Legii 85/2006 vinde prin:
LICITAŢIE PUBLICĂ DESCHISĂ, CU STRIGARE :
INTRAVILAN CU CASĂ, în suprafaţă de 511 mp, situat în loc. Pecica, str. 403, nr.2, jud. Arad, la preţul de **39.150 EUR + TVA**. **Licitaţia va fi organizată la sediul lichidatorului judiciar în data de 07.09.2011, orele 11,00.** *Oferta de cumpărare, cauţiunea reprezentând 10% din preţul de pornire la licitaţie şi achiziţionarea caietului de sarcini se vor depune/achiziţiona cu 24 de ore înainte de data organizării licitaţiei la sediul lichidatorului judiciar.*
În caz de neadjudecare, licitaţia se va relua în datele de 14 sept, 21 sept., 28 sept. şi 05 oct 2011 în aceleaşi condiţii.
Toţi cei care pretind vreun drept asupra bunurilor scoase la vânzare sunt invitaţi sa anunţe lichidatorul judiciar cu 48 de ore înainte de data licitaţiei. Informaţii suplimentare la tel. 0727-704 201, 0257-228.781 sau la sediul profesional al lichidatorului judiciar situat in Arad, str. Praporgescu, nr. 29, ap. 2, jud. Arad (H-334409)

ÎNCHIRIEM
SPAŢII PENTRU BIROURI SAU REPREZENTANŢE
ÎN CENTRUL ARADULUI
ÎN ZONA ZIRIDAVA
INFORMAŢII la TELEFON
0357-408 275; 0357-408 276 (H-284440)

FERMA GRĂDIŞTE vinde
GĂINI PENTRU OUĂ CONSUM
În limita stocului disponibil – Preţ negociabil
OUĂ CONSUM PROASPETE
Zilnic: de LUNI până SÂMBĂTĂ
Orele 8-14 .
TELEFON : 0733.676.882, 0723.579.764.

H-311182

Angajam urgent!!!
Operatori productie
Oferta: salariu fix, bonusuri, tichete masa, trasport
Gi Group STAFFING a Gi Group company
Pentru mai multe detalii si programari, sunati la 0730.808.034.
Puteti depune un CV direct la sediul nostru din Arad, Str. Piata Garii, bl. A, sc. G, ap. 26 (parter), sau trimiteti pe e-mail la adresa arad@gigroup.com .ro
(H-321700)

DOAMNE AJUTĂ!

Dacă viaţa vă este grea, durerea vă apasă, speranţa vă rămâne **MĂICUŢA IOANA**.
Mulţumiri MĂICUŢEI IOANA:
Alex din Oradea: mii de mulţumiri măicuţei **IOANA** pentru că mi-a dezlegat cununiile.
Erik din Ungaria: mii de mulţumiri măicuţei **IOANA**, numai prin rugăciuni mi-a adus spor în afaceri şi mi-a vindecat fetiţa de epilepsie.
Marian din Timişoara: Mii de mulţumiri măicuţei - m-a vindecat de impotenţă.
Julia din Satu-Mare: mii de mulţumiri măicuţei **IOANA** pentru că mi-a vindecat soţul de patima alcoolului.
Apelaţi şi nu veţi regreta. Ce poate, vindecă şi de la distanţă. Este vestită în ţară şi peste hotare.
Poate vindeca psoriazis, impotenţă, spaimă, dezleagă cununii, aduce spor în afaceri, împreunează pe cei despărţiţi etc.
TELEFON: 0744/199-063
(H-334583)

S.C. TEHNODOMUS S.A.
firmă de construcţii
angajează
ingineri specialitatea construcţii civile, hidrotehnice şi instalaţii.
Telefon 0257/276.775 sau la sediu, strada Petru Rareş nr. 28, Arad. (H-334589)

J&R CAR S.R.L. Sucursala Arad angajează
conducători auto transport internaţional de marfă,
cu experienţă, avantaj cunoscători limba rusă.
Cv-urile se trimit pe adresa jrcararad@gmail.com
(H-334414)

LUKY L&M companie de distribuţie **Firmă distribuţie scule**
angajează: ● REPREZENTANT VÂNZĂRI
Cerinţe: ● carnet de conducere B ● Experienţă în vânzări ● Cunostinţe operare PC ● Disponibilitate program prelungit
Informaţii la tel./fax: 0257.289.010
office@scule-profesionale.eu; www.scule-profesionale.eu
(H-334408)

HOTEL PRESIDENT
Angajează ospătar, ajutor ospătar (băieţi, fete), bucătar, barman.
Salar atractiv , condiţii foarte exceptionale de lucru
Cv-urile Calea Timişorii nr 164
(H-328355)

SOCIETATE COMERCIALĂ
Angajează urgent
- IMPEGATE AUTO
- DISPECERE AUTO
- MECANICI AUTO
- SPĂLĂTORI AUTO
- ŞOFERI CU EXPERIENŢĂ
Oferă
- condiţii deosebite de muncă
- salarizare deosebită
Informaţii la 0743.831.405
(H-297157)

S.C. angajeaza
MECANICI AUTO.
Pentru informatii sunati la 0257219014 si 0729039048. (H-300468)

Sunt facatoarea de minuni Cristina, aparuta la toate posturile tv, nepoate Reginei Maria.

Pot rezolva orice problema legat de farmece, betie, impotenta, afaceri, impreunari persoane despartite.
Deschid cartile gratuit prin telefon.
Iordache Marius din Arad, "multumesc facatoarei de minuni Cristina, prin telefon, in 2 ore m-a impacat cu sotia mea dupa divort de 6 luni."
Sunati cu incredere. **Telefon 0749708027**
(H-334614)

AZOMA
ANGAJEAZA :
-SUDOR si
- OPERATOR MASINA DEBITAT OXY-ACETILENA SI PLASMA
Se ofera :
- salar atractiv + bonuri de masa
- o masa in cadrul programului de lucru
Informatii la telefon : 0742-105823
(H-293619)

EVIDENŢIAZĂ-TE!

Talon valabil până în 31 august 2011

Text: **DATA apariţiei:**.....
.....
.....
.....
.....
.....
.....

Date personale:
Nume şi Prenume:
Telefon:
Buletin de identitate:

TALON + PREŢUL CATEGORIEI AFERENTE

Anunţurile se preiau zilnic, la ghişeu, până în ora 16[00], după această oră, se pot prelua doar prin intermediul sistemului online de preluare al anunţurilor disponibil pe www.jurnalaradean.ro . Anunţurile de mică publicitate din Jurnal Arădean se publică pe baza talonului din ziar
Redacţia nu îşi asumă responsabilitatea pentru conţinutul anunţurilor de mică publicitate!
JURNAL ARĂDEAN

STALMOT DISTRIBUTION S.R.L.
Angajează
femei / barbati pentru ambalat si lucru la masina de nituit.
Cerinte: engleza – nivel incepator.
Detalii la telefon: 0723 400 492 sau e-mail: csilla.szabo@stalmot.com
(H-322117)

Publicitate 0257-210.775

O imensă tristeţe ne încearcă pe noi părinţii, care ne despărţim cu mare durere de iubitul nostru fiu

IACOBUŢ IOAN.

Părinţii: Gheorghe şi Florica Iacobuţ

Cu mare durere în suflet ne despărţim de iubitul nostru frate, naş şi cumnat

IACOBUŢ IOAN.

Nu te vom uita niciodată!

Sora Rodica, finuţa Andrada şi cumnatul Doru Belezan

O inimă bună a încetat să mai bată, un suflet nobil s-a ridicat la Cer, cumnatul şi unchiul nostru

IOAN IACOBUŢ.

Dumnezeu să-l odihnească în pace!

Cumnatul Cristian, cumnata Mihaela şi nepotul Dacian Sălăgean

Suntem alături de fiica şi de nepoţica noastră în marea durere pricinuită de trecerea la cele veşnice a ginerelui nostru

IOAN IACOBUŢ.

Dormi în pace suflet blând!

Socrii, familia Sălăgean

Cuvintele sunt prea puţine pentru a exprima durerea şi regretul la trecerea în nefiinţă a celui care a fost

IACOBUŢ IOAN.

Dumnezeu să coboare în sufletul celor dragi puterea de a depăşi suferinţa. Dumnezeu să-l ierte şi să-l odihnească în pace!

Familia Roman

Cu durere în suflet şi profund îndurerați regretăm plecarea dintre noi a prietenului şi colegului nostru

Mr. (r) IACOBUŢ IOAN.

Dumnezeu să-i dea odihnă veşnică!

Colegii de la P.C.T.F. Curtici

Un ultim rămas bun pentru prietenul nostru

IACOBUŢ IOAN

şi transmitem sincere condoleanţe familiei îndurerate.

Fam. Suciu Dan

Sincere condoleanţe familiei Iacobuţ, îndoliată de trecerea în nefiinţă a celui care a fost

IACOBUŢ IOAN.

Dumnezeu să-l odihnească în pace!

Familia Buzatu Constantin

Colectivul Parcului Natural Lunca Mureşului este alături de domnul director Hac Paul în marea durere pricinuită de trecerea în nefiinţă a cumnatului

CIBA MARCEL.

Dumnezeu să-l odihnească în pace!

Este trist că trebuie să ne luăm rămas-bun cu durere de la cea care a fost sora mea geamănă

COSTAN ELENA (LENUŢA).

Sora Didiana şi cumnatul Sandu Lupei

Suntem alături de colega noastră Mariana Crişan în marea pierdere suferită de decesul mamei sale

COSTAN ELENA.

Sincere condoleanţe!

Colectivul ATE Bank Arad

Anunţurile de deces se publică GRATUIT!

În data de 28 august 2011 ai fi împlinit vârsta de 64 ani, draga noastră soră, cumnată şi mătuşă

MARIA PĂTROI

dar în loc să-ţi spunem la mulţi ani îţi punem la cruce o floare, aprindem o lumânare şi ne rugăm la Dumnezeu să-ţi dea odihnă veşnică şi mântuire! Dumnezeu să te odihnească în pace!

Fratele Emil, cumnata Florica şi nepoţii Dana şi Adrian cu familiile

Suntem alături de buna noastră prietenă Mariana Crişan în marea durere pricinuită de decesul mamei sale al cărei suflet s-a ridicat la cer şi pleacă departe de voi, dar aproape de Dumnezeu. Dumnezeu s-o ierte şi s-o odihnească în pace!

Mia, Bogdan şi Ramona cu familia

Mulţumim colectivului de la Terapie Intensivă Arad, în special d-rei dr. Munteanu Adelina şi as. Timeea care cu dăruire şi devotament au luptat pentru a-l salva şi a-i alina suferinţa soţului şi tatălui nostru

NICOLAE MORAR.

Dumnezeu să le binecuvânteze!

Familia Morar

Mulţumim din suflet tuturor rudelor, prietenilor, vecinilor, colegilor care au fost alături de noi în aceste momente grele pricinuite de pierderea celui care a fost soţ, tată şi socru iubitor

NICOLAE MORAR.

Dumnezeu să-l odihnească în pace!

Mulţumim din suflet rudelor, prietenilor, vecinilor, colegilor şi cunoştinţelor care prin prezenţă au fost alături de noi la despărţirea de dragul nostru soţ, tată şi bunic

JULA FLORIAN.

Familia îndoliată: soţia Ana, fiul Florin, nora Rodica şi nepoţii Dan şi Dragoş

COMEMORĂRI

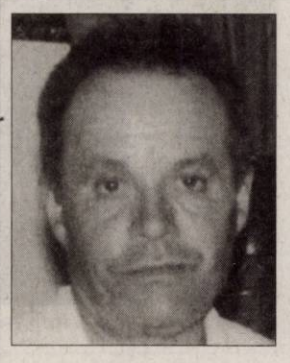

Se împlinesc 1, respectiv 10 ani de la plecarea la cele veşnice a părinţilor şi bunicilor noştri dragi

MICA FLOREA şi MICA ANA (mama ANI), născuţi în Arăneag.

Nu vă vom uita niciodată. Dumnezeu să-i ierte şi să-i odihnească în pace!

Familia

Bucuraţi-vă cu cei ce se bucură, Plângeţi cu cei ce plâng (Romani 12,15)

În data de 24 august 2011, se împlineşte un an de când s-a stins din viaţă iubitul nostru soţ, tată şi bunic

Col. ION ANDRONE.

Slujba de pomenire va avea loc în ziua de 25 august 2011, la ora 8:00, în Biserica Evanghelică Luterană din Nădlac.

Soţia Mariana, fiicele Renata şi Carla cu familiile

Cu durere în suflete anunţăm că se împlinesc 6 luni de când a plecat dintre noi cel mai iubit soţ, tată, socru şi bunic

lt. col. rez.

MAJAR DUMITRU.

Pomenirea şi sfinţirea crucii vor avea loc sâmbătă, 27 august 2011, ora 11,30, la Cimitirul Eternitatea (UTA). Va rămâne mereu în sufletele noastre.

Soţia Cornelia, fiul Mircea, nora Mariana, nepoţii Giorgiana şi Corneliu

Azi se împlineşte un an de când ai plecat de lângă noi şi ne-ai lăsat în suflet un gol imens

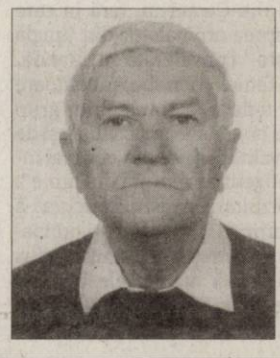

DUDAŞ SINESIE.

Te vom plânge toată viaţa.

Soţia, copiii şi nepoatele

Păstrăm în suflet aceeaşi durere şi tristeţe şi azi 23 august la împlinirea a 1 an de când ne-am despărţit de fratele, cumnatul şi unchiul

DUDAŞ SINESIE (NEŞU).

Dumnezeu să-i odihnească sufletul în Rai!

Fratele Nelu, cumnata Mărioara, nepoţii Adi şi Simona

Veşnic îndurerată va rămâne ziua de 23 august 2010 când în urmă cu un an ne-a părăsit dragul şi scumpul nostru nepot

ALUPOAIE FABIAN.

Nu te vom uita niciodată, purtându-ţi în suflete amintirea şi dragostea noastră, rugându-l pe bunul Dumnezeu să te odihnească în pace!

Unchiul Karcsi şi Baby

• **Se citează** pârâta S.C. Nico Universal S.R.L. în proces cu S.C. Enel Energie S.A. pentru data de 12.09.2011 la Judecătoria Arad în dosar nr 8085/55/2011 sala 146 ora 8:30. 334418

DIVERSE

• **Cumpăr argint,** cositor, nichel, aluminiu, cupru, fier, alamă, radiatoare, baterii, vaci, pene, 0748.912.117. 334308

• **Cumpăr argint,** cupru, alamă, baterii, pene, 0753.790.354. 334306

• **Cumpăr cositor,** nichel, argint, vaci, porci, 0741.134.368. 334304

• **Cumpăr cupru,** alamă, aluminiu, argint, radiatoare, baterii, inox, cositor, nichel, fier vechi, calorifere vechi, caroserii maşini, camioane, autobuze, saviere, pene, 0748.607.706, 0758.566.636. 334309

• **Cumpăr fier,** argint, cupru, alamă, baterii, pene, caroserii, vaci, radiatoare, motoraşe, aluminiu, inox, etc. 0741.435.116. 303703

• **Cumpăr pene,** caroserii, fier, argint, cupru, motoraşe, alamă, baterii, vaci, radiatoare, aluminiu, inox, ş.a.m.d. Tel: 0746.404.475. 303703

• **Vând dormitor** Lengyel, stare bună, 600 Euro sau închiriez casă goală fără mobilă cu un garaj şi curte. Telefon 0257/228253, 0744.404.421. 334294

• **Vând maşină** cusut Singer, mobilă sufragerie Lengyel, goblenuri Tipoen neînrămate şi cedez monument la Pomenirea. Telefon 0257/256854. 318183

• **Vând 3** solarii, ţeavă 1 ţol, folie, sârmă, dublură, 0724.045.326. 322470

• **vin alb** rosu nobil 4lei/lt tel0740755310 334293

APELURI

• **Absolvenţii Liceului** Nr. 5 Arad, Promoţia 1970, se întâlnesc la data de 9 septembrie ora 13, la Perla. Informaţii la telefon: 0770.246.902. 334714

PRIETENI
Un câine vagabond de pe străzile oraşului chinez Qingdao şi-a facut un bun prieten, o pisică. FOTO: EPA

Costner vine în România

BUCUREŞTI. Actorul Kevin Costner se întoarce în România pentru a participa la filmările pentru o miniserie TV, care vor avea loc în Bucureşti, începând cu cea de-a doua jumătate a lunii septembrie, a declarat, ieri, pentru Mediafax directorul de marketing al Castel Film, Bogdan Moncea.

Presa de specialitate anunţa săptămâna trecută că actorul Kevin Costner va juca în miniseria TV „The Hatfields and McCoys: An American Vendetta", produsă de postul History Channel. Seria TV va descrie rivalitatea dintre familiile Hatfield şi McCoy, în primii ani după încheierea Războiului Civil din Statele Unite. Filmările vor dura 13 săptămâni şi se vor desfăşura în proporţie de 90% în studiourile Castel Film.

Kevin Costner FOTO: EPA SURSA: MEDIAFAX

www.aradon.ro
Mai multe poze cu Oana Iasmina

OANA IASMINA
Este o fire comunicativă, prietenoasă şi dornică de distracţii.

Bonobo, cea mai inteligentă maimuţă

BRUXELLES. Inspirându-se din „Cel mai inteligent om din lume", program foarte popular la canalul TV flamand VRT, grădinile zoologice belgiene au organizat o competiţie între speciile de maimuţe. Concursul a avut ca scop sensibilizarea publicului şi finanţarea unui proiect împotriva vânătorii de maimuţe din Camerun, ţară în care carnea animalelor din junglă este considerată trufanda. O femelă bonobo, răbdătoare şi tenace, a smuls unui grup de cimpanzei masculi, roşi de rivalităţi, titlul de „cea mai inteligentă maimuţă din lume". Rezultatul acestui concurs i-a surprins pe specialiştii în viaţa maimuţelor. Jocul a adus în scenă maimuţele bonobo de la grădina zoologică din oraşul Mechelen şi cimpanzeii de la instituţia similară din Anvers (ambele în nordul Belgiei, în Flandra) şi a avut ca rezultat victoria primelor. Cele şase probe au constat în prezentarea în faţa primatelor din cele două specii a acelorași puzzle şi labirinturi, din care ele urmau să scoată portocale sau nuci, prin gesturi ingenioase sau cu ajutorul unor instrumente rudimentare, cum ar fi diferite crăcuţe. La maimuţele bonobo, care formează o comunitate mai liniştită, matriarhală, o femelă tânără, Djanoa, a câştigat patru probe din şase.

Femela bonobo, răbdătoare şi tenace FOTO: EPA

SURSA: AGERPRES

Aruncări cu telefonul mobil

HELSINKI. Finlandezii au dominat din nou „Campionatul mondial de aruncări cu telefonul mobil", desfăşurat sâmbătă în localitatea Savonlinna (Finlanda). Telefoanele din concurs sunt oferite de organizatori, care le procură de la distribuitori. Oskari Heinonen a câştigat medalia de aur la ineditul campionat, cu o aruncare de 76 metri, cu un metru mai mult decât compatriotul său, Antti Aiko. La femei, titlul a fost câştigat de Netta Karvinen, cu 48 m, urmată de compatrioata sa, Marja Olli.

Şi la categoria sub 12 ani un finlandez s-a clasat primul, cu o aruncare de 35 metri. La categoria „freestyle", laurii au revenit australiencei Elaine Jung, iar Finlanda a câştigat pe echipe. SURSA: AGERPRES

Lindsay Lohan FOTO: EPA

Îl dă în judecată pe Pitbull

NEW YORK. Actriţa americană Lindsay Lohan (25 de ani) îl dă în judecată pe cântăreţul Pitbull. Problema între cei doi artişti este piesa „Give Me Everything" şi mai ales cuvintele în care Pitbull spune că a fost 'închis ca Lindsay Lohan', cu referire la zilele petrecute de actriţă la închisoare. Prin urmare, Lindsay s-a hotărât să depună plângere, pentru că Pitbull a „folosit şi exploatat numele ei în scopuri comerciale". În plus, cuvintele din cântec „au avut ca scop producerea unui prejudiciu ireparabil reclamantei". Potrivit site-ului TMZ, Lindsay Lohan solicită interzicerea difuzării piesei şi despăgubiri. Singurul inconvenient pentru ea este că melodia a fost lansată în iunie şi a făcut deja înconjurul lumii.

SURSA: AGERPRES

O nuntă de 20 de milioane

Fericiţii miri sunt vedeta TV Kim Kardashian şi jucătorul de baschet Kris Humphries.

SACRAMENTO. După o relaţie de nouă luni, vedeta TV Kim Kardashian şi jucătorul de baschet Kris Humphries şi-au jurat credinţă veşnică, în cadrul unei ceremonii de 20 milioane de dolari. Kim este la a doua căsătorie. S-au investit peste 20 milioane de dolari în organizarea nunţii, într-o somptuoasă reşedinţă din Montecito (California). Dar Kim a recuperat deja o parte din cheltuieli. Ea şi-a negociat la preţuri ridicate contractele de exclusivitate cu E!News şi People. Revista a dat 1,5 milioane de dolari pentru a avea exclusivitatea fotografiilor. Fără a mai socoti cei 300.000 de dolari investiţi deja în fotografiile de la logodnă. Cei doi şi-au spus „da" în faţa camerelor canalului american, care va difuza ceremonia în octombrie, în cadrul unui documentar consacrat familiei Kardashian. Printre cei 440 invitaţi s-au numărat Eva Longoria, Serena Williams, Mario Lopez, Avril Lavigne şi Lindsay Lohan. Toţi au putut admira cele trei rochii îmbrăcate de mireasă - fiecare estimată la 25.000 dolari -, create de Vera Wang. Ţinutele sale alb-ivoriu au fost puse în valoare şi de îmbrăcămintea nuntaşilor, invitaţiile precizând şi codul vestimentar: alb-negru. Tortul miresei, estimat la aproape 20.000 de dolari, a avut zece etaje şi a fost din ciocolată şi vanilie. Cei doi tineri n-au terminat încă nunta. Ei vor repeta ceremonia pe 31 august, la New York.

Kim Kardashian şi Kris Humphries FOTO: FAN

SURSA: AGERPRES

În 598 bărci FOTO: EPA

Record cu bărci pneumatice

BERNA. Un număr de 1.214 persoane, îmbarcate în 598 bărci pneumatice, au înregistrat un record mondial, sâmbătă pe Aar, între Kisen şi Berna (Elveţia), la acest tip de plimbare. Bărcile au plutit pe râu timp de două ore. Au fost cu circa o sută de bărci mai mult decât anul trecut, în Japonia, când s-a înregistrat precedentul record mondial, au anunţat organizatorii.

SURSA: AGERPRES

Fraţii ajung la tribunal

LONDRA. Viaţa fraţilor Gallagher nu este o oază de linişte şi împăcare. Liam Gallagher (Oasis) l-a dat în judecată pe fratele lui, Noel Gallagher. Primul n-ar fi suportat ceea ce a spus Noel acum o lună, la o conferinţă de presă. Noel a dat explicaţii despre anularea unui concert, spunând că Oasis ar fi renunţat la spectacolul de la Chelmsford din 2009 pentru că Liam era prea beat ca să urce pe scenă (motivul oficial a fost o laringită). Noel a mai vorbit despre despărţirea trupei, punând-o pe seama unei dispute în privinţa mărcii de îmbrăcăminte a lui Liam: Pretty Green. Noel a afirmat că fratele său dorea să o promoveze în cadrul turneului trupei. Potrivit lui Liam, afirmaţiile nu sunt adevărate şi dăunează imaginii sale.

SURSA: AGERPRES

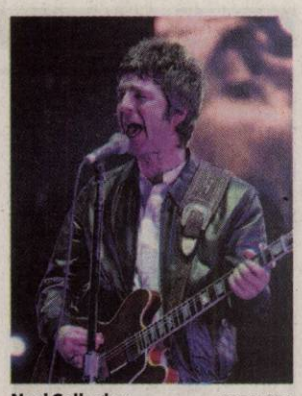

Noel Gallagher FOTO: EPA

Îngheţată pentru câini

NEW YORK. Compania Nestle a lansat oficial pe piaţa americană o îngheţată pentru câinii care nu tolerează lactoza. Îngheţata pentru câinii alergici la lapte este fabricată conform unei reţete adaptate pentru patrupedele care nu pot digera produsele lactate. Ea se vinde în două arome: vanilie şi unt de arahide. Conţine „proteine de calitate superioară, vitamine şi minerale, dar nu şi lapte", precizează Nestle. Deocamdată doar câinii din America pot gusta îngheţata, care nu este încă comercializată în afara Statelor Unite.

Îngheţata pentru câini a fost inventată în anii 1970 de un profesor universitar, care a observat că femeile le dădeau adesea îngheţată câinilor de companie. Încercând să creeze o reţetă specială pentru câini, profesorul a găsit formula potrivită în 1979 şi a lansat primele îngheţate, cu aromă de vanilie.

Alergic la lapte FOTO: FAN

SURSA: AGERPRES

FONDAT 1989, APARE LA ARAD, TEL. 0257/281.802, E-MAIL: REDACTIA.JURNALARADEAN@INFORMMEDIA.RO; PUBLICITATE.JURNALARADEAN@INFORMMEDIA.RO

Lelik, singurul care a comemorat 23 August
PAGINA 5

JURNAL ARĂDEAN

Idei pentru o grădină de vis
PAGINA 11

MIERCURI
24 AUGUST 2011
ANUL XXIII, NR. 6386
16 PAGINI - 1,2 LEI

36° Temperaturile se vor situa între 22 şi 36 grade. Vântul va sufla cu 11 km/h

DIMINEAŢA | AMIAZA | SEARA

Vara fierbinte la ştrand FOTO: JA

Încasări de 145.000 lei la ştrand

ARAD. Primăria Arad susține că a înregistrat încă un record de vizitatori la Ștrandul Neptun: duminică s-au vândut aproape 8.000 de bilete de intrare iar, pe tot parcursul săptămânii trecute, numărul total al vizitatorilor a depășit 25 de mii de persoane. Încasările au fost și ele semnificative. /P.3

Catedrele luate pe hârtie

ARAD. Agitație mare la Colegiul Național „Elena Ghiba Birta" unde ieri a avut loc ședința publică pentru repartizarea catedrelor netitularizabile. /P.5

Acceptă decizia centrului FOTO: FAN

Candidaturile se decid pe litoral

ARAD. În proporție de 99%, la sfârșitul acestei săptămâni, pe litoral, se va decide care dintre partidele componente ale Uniunii Social Liberale Arad vor desemna candidații pentru funcțiile de primar al Aradului, respectiv președinte al Consiliului Județean Arad. /P.12

SCUMPETE

Cele mai scumpe cuvinte-cheie din industria bancară în Google AdWords.

	USD
credit	6,08
credite online	3,38
internet banking	3,30
credite	0,50
credite rapide	0,27
refinanțare credite	0,26

Grafica: Jurnal arădean sursa: Today's

9 771220 748034 11174

Bătaie cu topoare în Zimand

Două persoane au ajuns la Spitalul Județean, după ce au căzut „pe frontul" unei bătăi în Zimand Cuz.

ZIMAND CUZ. Două persoane au ajuns la secția de Urgențe a Spitalului Județean Arad, după o bătaie generală petrecută în localitatea Zimand Cuz. A fost nevoie de intervenția mascaților de la Jandarmerie pentru a calma două familii de țigani care s-au încăierat. Se pare că scandalul ar fi pornit de la două persoane. Acestea s-au luat la harță și, ulterior, la bătaie. Familiile celor doi au intervenit și ele în acest scandal, provocând o busculadă generală. Opt persoane sunt suspectate că ar fi luat parte la această încăierare.

„Am fost solicitați pe numărul 112 să intervenim la un scandal izbucnit în localitatea Zimand Cuz. O patrulă din cadrul Jandarmeriei s-a deplasat de urgență la fața locului și a restabilit ordinea publică. Șase persoane au fost amendate", ne informează maiorul Florin Zapodean, din cadrul Inspectoratului de Jandarmi al Județului Arad. Cazul a fost preluat de către Poliție, care urmează să îi cerceteze pe scandalagii. „În noaptea de luni spre marți, persoanele implicate în această altercație au fost audiate la Inspectoratul de Poliție al Județului Arad. În funcție de probele administrate, scandalagiii ar putea fi cercetați penal pentru încăierare și, posibil, pentru ultraj", ne-a informat Camelia Tuduce, purtătorul de cuvânt al Poliției Arad. /P.12

CUTREMUR ÎN SUA

Pentagonul şi Capitoliul, evacuate

SUA au trecut marți prin ceea ce Japonia trăiește în fiecare zi: o serie de cutremure care au zguduit serios metropolele. Cel mai puternic pare să fi fost un cutremur de 5,9 grade, înregistrat la 20,51, ora României, pe Coasta de est. Clădirile Pentagonului și Capitoliului din Washington au fost evacuate. Seismul s-a resimțit și la New York. FOTO:EPA

Expo în topul organizatorilor de târguri din ţară

Tradiția, perseverența și munca au făcut ca Expo Arad să fie în topul organizatorilor de târguri.

ARAD. Deși anul 2010 nu a fost unul tocmai prielnic pentru industria târgurilor, Aradul a reușit să obțină o clasare foarte bună la nivel național, semn că agenții economici au înțeles atât nevoia promovării, cât și a imaginii pe care și-o pot câștiga în cadrul unui târg. Verdictul în ceea ce privește audierea târgurilor și expozițiilor organizate în anul 2010 în Europa a fost dat de către Asociația Mondială a Industriei de Expoziții - UFI. Astfel, în anul ce a trecut, Bătrânul Continent a găzduit 1.973 de târguri, desfășurate de 434 de organizatori și găzduite de 21 de țări. România a cumulat 52,2 milioane de vizitatori, iar 575.597 de expozanți au ținut să își etaleze produsele pe 21,04 milioane de metri pătrați. Aradul a luat parte în audierea europeană cu două târguri internaționale: Agromalim și AR-Medica, clasându-se astfel printre primii trei organizatori de evenimente expoziționale din țară. Cele două acțiuni reprezintă o adevărată tradiție pentru Expo Arad Internațional și Camera de Comerț. Atât participanții, cât și vizitatorii sunt din România, dar și din alte țări europene precum Ungaria, Serbia, Germania, Austria, Italia. JA-A.P.

„ÎMPARTE DRUMUL"

Șoferii aflați marți dimineața în trafic în fața Primăriei Arad au fost trași pe dreapta de polițiștii de la Rutieră care au oferit pliante și afișe explicând în același timp importanța siguranței pietonilor participanți la trafic. Campania se numește „Împarte drumul - Alege Viața" și este realizată în parteneriat cu Suzuki. /P.12 FOTO: V.G.

Semafoare la Pecica FOTO: JA

Şase semafoare pentru Pecica

PECICA. Veste bună pentru locuitorii orașului Pecica. Șase semafoare pentru pietoni ar putea fi montate pe trecerile de pietoni de pe drumul național 7 (cel care trece prin orașul Pecica) până la sfârșitul anului. Propunerea a fost făcută de primăria orașului și înaintată Ministerului Transporturilor. /P.8

Ultimii paşi pentru pod

ARAD. Consiliul Județean Arad caută dirigenție de șantier pentru realizarea podului peste Mureș, dintre Pecica și Sânpetru German. Lucrarea ar urma să demareze în luna septembrie. În tot acest timp, pesediștii susțin în continuare că lucrarea este ilegală. /P.3

De la parastas la spital

ARAD. Un bătrân de 73 de ani a fost bătut cu bestialitate chiar de fiul său până a leșinat. Momentan, victima se află internată la secția de chirurgie a Spitalului Județean Arad cu traumatism cranio cerebral acut și mai multe contuzii. Din păcate, nu este prima dată când victima primește bătaie. /P.12

Florin Gâlcă FOTO: L.S.

Smaranda, erou la Timişoara

TIMIȘOARA. UTA s-a calificat dramatic, la Timișoara, ieri, în Cupa României, contra celor de la „Poli" II. În prelungiri, Drăghici și Mera au făcut ca partida să se ducă la penalty-uri. Acolo, Smaranda a apărat trei lovituri, iar Gâlcă a „răsucit" cuțitul în rana timișorenilor. /P.9

e-mail: info@universulverde.ro;
www.universulverde.ro
Arad, Str. Pădurii nr. 24, (Piața Obor),
Tel: 0257 270 090, 0357 408 344,
Fax: 0357 408 345

SC UNIVERSUL VERDE SRL

- Realizăm și întreținem spații verzi
- Montăm gazon rulat
- Realizăm sisteme de irigație
- Punem la dispoziție toată gama de arbori și arbuști ornamentali

(H-940034)

REMEMBER: 24 AUGUST

1572 Noaptea Sfântului Bartolomeu, masacrarea hughenoţilor la Paris

1820 A murit Ion Budai Deleanu, scriitor, filolog şi istoric român (n. 1760)

1865 S-a născut Ferdinand I de Hohenzollern-Sigmaringen, rege al României (d. 1927)

1868 A murit scriitorul Costache Negruzzi (n. 1808)

1874 S-a născut compozitorul Ioan C. Bohociu (d. 1944)

1884 A murit Carol Davila, medic român de origine franceză (n. 1828)

1899 S-a născut Jorge Luis Borges, scriitor latino-american (d. 1986)

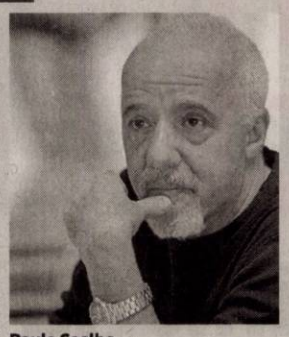

Paulo Coelho

1918 S-a născut artista plastică Eva Cerbu

1928 A murit Aurel Băeşu, pictor roman (n. 1896)

1947 S-a născut Paulo Coelho, scriitor brazilian

AU PLECAT DINTRE NOI

Herchi Arpad (1936), Toma Andreea Cristina (2011), Scheuerman Elena (1950), Moţiu Teofil (2011), Gheorghiu Marta Iuliana (1925), Sărăndan Ecaterina (1917).

TELEFOANE UTILE

☎ INFORMAŢII TELEFONICE: 118.932; ROBOT: 1958; ☎APEL UNIC DE URGENŢĂ (SALVARE, POLIŢIE; Pompieri): 112; ☎PRIMARIA MUNICIPIULUI ARAD: Program de relaţii cu publicul (camera 5) luni-vineri între orele 8-20. Tel.: 0257/284.744; tel. centrala: 0257/281.850; ☎S.C. E.ON GAZ ROMÂNIA - Sucursala Arad - Dispecerat şi intervenţie telefon:0357//403.321; ☎ DERANJAMENTE CURENT ELECTRIC: 0257//929; ☎ INFORMAŢII CFR: 0257//231.777; ☎PROTECŢIA CONSUMATORULUI: B-dul Revoluţiei, nr. 50. Telefon: 0257//257.049; ☎GOSPODĂRIREA COMUNALĂ ARAD S.A.: 0257//270.352; 0729-009.033; 0257//270.352; ☎POLIŢIA DE FRONTIERĂ: 1959; ☎SC CET (Dispecerat şi intervenţie termoficare): 0357//412.244; 0257/ 231.367; 0357//412.233; ☎POLIŢIA LOCALĂ: 0257//939; PROTECŢIA ANIMALELOR: 0357//421204, 0766-581545.

SUDOKU

REGULI: În fiecare bloc sunt câteva cifre între 1 şi 9, stabilite dinainte. Acestea trebuie completate cu cifrele lipsă, în aşa fel încât fiecare număr să figureze o singură dată. De asemenea, cifrele de la 1 la 9 trebuie să figureze o singură dată atât pe rândurile orizontale cât şi pe coloanele verticale ale celor nouă blocuri luate împreună.

ÎNCEPĂTORI

3	9					2		6
	4	6	9				8	3
2			6	5			7	
			7		5	6	4	
		8		2		7		
	6	7	8		4			
	5			7	9			1
9	1				8	3	2	
6		3					9	5

AVANSAŢI

6				5		3	1	2
					2			5
		2		3	9	8		
3				7	8	6		
		5	9	6				4
		7	8	9		4		
4			5					
8	1	9		4				7

Soluţiile jocurilor din numărul precedent:

ÎNCEPĂTORI

2	6	5	1	7	3	9	8	4
3	8	7	6	4	9	1	5	2
9	4	1	5	2	8	7	3	6
6	1	4	2	3	5	8	9	7
8	3	2	9	6	7	5	4	1
7	5	9	4	8	1	2	6	3
4	9	6	7	5	2	3	1	8
1	2	8	3	9	4	6	7	5
5	7	3	8	1	6	4	2	9

AVANSAŢI

1	2	4	3	9	8	5	6	7
3	5	6	4	1	7	9	8	2
7	8	9	5	6	2	4	3	1
9	6	2	1	8	5	7	4	3
4	7	1	2	3	9	8	5	6
8	3	5	6	7	4	1	2	9
5	9	3	8	2	1	6	7	4
6	1	8	7	4	3	2	9	5
2	4	7	9	5	6	3	1	8

UNDE MERGEM în Arad

CINEMA

DACIA „Naşa" (România), ora 14:00, 17:00; 20:00.

CINEMA CITY

Căpitanul America: Primul răzbunător 3D, orele 19:10, 21:40
Conan 3D, orele 13:30, 15:50, 18:10, 20:30, 22:50
Dacă aş fi...tu?, orele 13:00, 15:30, 17:50, 20:10, 22:30
Green Lantern 3D: Protectorul Universului, ora 16:50
Harry Potter şi Talismanele Morţii: Partea 2 – 3D, ora 14:00
Larry Crowne, ora 13:50
Marea Mahmureală 2, ora 21:00
Maşini 2 – 3D, orele 13:10, 15:20, 17:30
Omu` de la Zoo, orele 14:20, 16:30, 18:50
Planeta maimuţelor: Invazia, orele 13:10, 15:20, 19:40, 21:50
Profa rea, dar buuună, ora 14:00, 16:00, 18:00, 20:00, 22:00
Şefi de coşmar, orele 14:40, 16:40, 18:40, 20:40, 22:40
Şefi de coşmar – digital, orele 17:40, 19:40, 21:40
Super 8, orele 16:10, 18:30, 20:50

EVENIMENTE

Zilele Aradului". · Miercuri, 24 august: Ziua oraşului Pecs (ora 18.00 – Parcul Eminescu - concerte de fanfară, spectacol folcloric, concert rock).
· Joi, 25 august. ora 17.00 – Teatrul Clasic „Ioan Slavici" Arad – Expoziţie de trenuleţe; ora 19.00 – Parcul Eminescu - Concert de valsuri susţinut de Filarmonica de Stat Arad - Decernare Diplome de aur cuplurilor cu 50 ani de căsnicie ; ora 21.00 – Parcul Eminescu – Spectacol de teatru trupa AMIFRAN - „La revedere, pe curând!" · Vineri, 26 august: ora 11.00 – Ştrandul Neptun - petrecere Kiss FM; Ora 19.00 – Ştrandul Neptun – Finala concursului MISS ARAD, concert Pacifica, Narcotic Sound

SĂNĂTATE

CABINET GINECOLOGIC: Arad, B-dul Decebal nr. 11 (lângă Hotel Aradul). EFECTUĂM: DISPENSARIZARE ŞI ASISTENŢĂ LA NAŞTERE ÎN TIMIŞOARA ŞI ARAD, TEST PAP, ECO VAGINAL, CHIURETAJ. Programări la telefon: 0727.008.794.

PIEŢE, TÂRGURI

Azi este zi de piaţă la Păncota, Beliu, Buteni, Şiclău, Macea, Vânători, Pecica, Şiria şi zi de târg la Beliu şi Buteni.

HOROSCOP

BERBECUL (III.21.-IV.20.)

S-ar putea să fiţi nemulţumit de atmosfera creată la locul de muncă de un coleg. Vă sfătuim să evitaţi speculaţiile şi să nu vă angajaţi în discuţii aprinse.

TAURUL (IV.21.-V.20.)

S-ar putea să vă certaţi cu persoana iubită, pentru că vă înţelege greşit. Încercaţi să lămuriţi lucrurile cu calm! Aveţi de făcut mai multe drumuri scurte.

GEMENII (V.21.-VI.21.)

Dacă plecaţi într-o călătorie, puteţi să fiţi optimist: totul se va derula conform planurilor. Relaţiile cu prietenii sunt foarte bune.

RACUL (VI.22.-VII.22.)

Este posibil să aveţi probleme la serviciu, dacă nu respectaţi indicaţiile şefilor. Amânaţi tranzacţiile financiare şi deciziile importante în afaceri!

LEUL (VII.23.-VIII.23.)

Un prieten vă ajută să clarificaţi o neînţelegere cu persoana iubită, apărută din cauza unor bârfe. Aveţi răbdare! Totul va reveni repede la normal.

FECIOARA (VIII.24.-IX.23.)

Aveţi multe de făcut, atât acasă, cât şi la serviciu, dar se pare că nu sunteţi în formă. Sunteţi irascibil şi riscaţi să vă luaţi la ceartă cu cei din jur.

BALANŢA (IX.24.-X.23.)

Sunteţi plin de energie şi reuşiţi să duceţi la bun sfârşit o lucrare mai veche. Nu vă grăbiţi să refuzaţi o propunere de colaborare!

SCORPIONUL (X.24.-XI.22.)

Este posibil să aveţi probleme la serviciu, dacă nu respectaţi indicaţiile şefilor. Amânaţi tranzacţiile financiare şi deciziile importante în afaceri!

SĂGETĂTORUL (XI.23.-XII.21.)

Sunteţi nemulţumit de atitudinea celor din jur şi riscaţi să deveniţi impulsiv. S-ar putea, ca partenerul de viaţă să nu fie de acord să cumpăraţi un obiect de valoare.

CAPRICORNUL (XII.22.-I.20.)

Vă enervaţi la serviciu, pentru că nu reuşiţi să vă terminaţi treaba la timp. Ar fi bine să îi arătaţi persoanei iubite mai multă afectivitate.

VĂRSĂTORUL (I.21.-II.20.)

Ar fi bine să vă rezolvaţi dimineaţa problemele importante, când aveţi mai multă energie. Dorinţa dumneavoastră de libertate poate să ducă la o deteriorare a relaţiilor cu persoana iubită.

PEŞTII (II.21.-III.20.)

Aveţi ocazia să faceţi schimbări pe plan sentimental. Dimineaţa, faceţi cunoştinţă cu o persoană care vă atrage atenţia din prima clipă. Vă recomandăm să nu vă pripiţi.

„Jurnal arădean" vă ascultă

Între orele 11 - 13, la telefonul 0257.280943, redactorul nostru vă stă la dispoziţie.

ARAD. Dl. **Ioan Popa,** din Arad, este profund nemulţumit de faptul că trebuie să semneze un nou contract pentru serviciile de salubritate, cu firma Polaris. „Este o bătaie de joc pentru cei de bună-credinţă, care au plătit integral taxa către Direcţia Fiscală aparţinătoare de Primărie. Nu este normal să facem acum o cerere pentru a ne recupera din bani. Voi refuza să semnez noul contract", spune interlocutorul nostru.

Doamna **B.F.** din Arad a găsit o căţeluşă albă de rasă, de talie mică, în zona Polivalentă. Proprietarul o poate recupera apelând numărul de telefon 0257.252423.

Doamna **Lucia Şeţ** se plânge de situaţia de pe strada Tarafului: „Din păcate, adesea rromii fac tărăboi în faţa unei alimentare, iar Poliţia Locală nu se implică. Atmosfera este îngrozitoare, de mahala, din maşini se aud manele date la maximum. În cartier trăiesc bătrâni care nu se pot odihni. Plus că nu au parte de mijloace de transport. Ar fi utile nişte curse de microbuz", mărturiseşte aceasta. **JA-A.H.**

CURS VALUTAR

DENUMIREA VALUTEI	BNR	BCR		BRD		Intesa Sanpaolo Bank		Banca Românească		MKB Nextbank		Alpha Bank		Casa de schimb LUXOR	
		C	V	C	V	C	V	C	V	C	V	C	V	C	V
Euro	4,25	4,20	4,31	4,19	4,34	4,20	4,27	4,23	4,28	4,21	4,30	4,22	4,30	4,22	4,26
Dolar SUA	2,93	2,87	3,01	2,90	3,02	2,89	2,96	2,91	2,96	2,90	3,01	2,91	3,01	2,92	2,97
Forint	0,157	0,0150	0,0162	0,0145	0,0163	0,0145	0,0165	-	-	-	-	-	-	0,0154	0,0158
Gram aur	178														

Vremea

Miercuri, 24 august

www.aradon.ro

17° LA ORA 6 — Temperatura va fi între 15-17 grade. Vântul va sufla cu 6 km/h, dinspre SSE.

35° LA ORA 18 — Temperatura va fi între 33-35 grade. Vântul va sufla cu 11 km/h, dinspre SSE.

ZIUA PRECEDENTĂ

Arad	34°C	Umiditate:	44%
Lipova	34°C	Presiune:	757mmHG
Chişineu- Criş	34°C	Precipitaţii:	0 %
Săvârşin	34°C	Vânt:	11 km/h
Sebiş	34°C	Direcţie vânt:	SSE

SOARELE

Răsare: 06:34
Apune: 20:43

AZI

Temperaturile se vor situa între 22 şi 36 grade. Vântul va sufla cu 11 km/h, dinspre SSE. Vremea va fi caniculară.

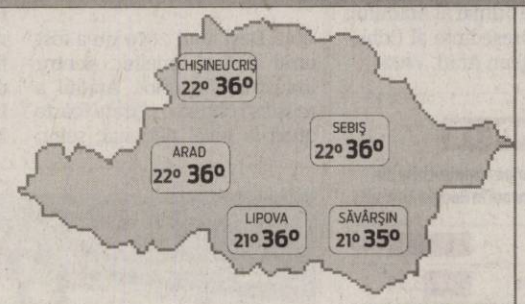

FAZELE LUNII

01. 08. · 8. 08. · 15. 08. · 23. 08.

MIERCURI	JOI	VINERI	SÂMBĂTĂ
22° 36°	21° 37°	18° 35°	16° 34°
Însorit	Însorit	Însorit	Însorit

CALENDAR

Biserica ortodoxă: Sf. Sfinţit Mc. Eutihie; Sf. Mc. Tation (Post)
Biserica greco-catolică: Sf. ep. m. Eutihie
Biserica romano-catolică: Sf. Bartolomeu, ap.

PROGNOZĂ PENTRU TREI ZILE

Temperaturile minime vor fi cuprinse între 16 şi 22 grade, iar cele maxime între 34 şi 37 grade.

Temp.minime: 16 la 22° C
Temp.maxime: 34 la 37° C

JURNAL ARĂDEAN
Str. Poetului nr. 1C, Arad
Auditat de BRAT
Reclamaţii difuzare: 0257/ 228586

Director editor: Mircea Ţişcă (8472)
Secretariat: 0257.281802 (centrala), fax - 0257.280655
Şef departament difuzare: Carmen Csordas
Marea publicitate: 0257.280904 (int. 8488); Mica publicitate: 0257.210775
Tiparul executat la: SC Inform Media SRL, Calea Torontalului, DN 6, km 5,7, Timişoara

Redactor şef: Adriana Barbu (8410) Responsabil de număr: Adrian Hărţău
Secretar general de redacţie: Gabriela Groza (8417) **Departamente: Eveniment:** Simona Butaru (8412), Monica Ardelean (8446), Alin Gherasim, **Politic:** Tristan Mihuţa (8431), Simion Todoca (8425); **Economic:** Andreea Pintea (8419), Margareta Szegö (8435); **Cultură, Învăţământ:** Vasile Filip (8428); **Social:** Diana Duţu (8429); **Sport:** Daniel Scridon (8427), Adrian Hărţău (8433), Leo Sfăra (8434);
Tehnoredactare: Ghizela Şerban, Ramona Vidulescu
REDACŢIE : tel. 0257.281802 (centrala); fax 0257.280655 (int. 8490), 0257.281797 (int.8489); e-mail:redactia.jurnalaradean@informmedia. ro, adevaruldearad@informmedia.ro, publicitate.jurnalaradean@informmedia.ro, publicitate.adevarul@informmedia.ro

Ultimii paşi pentru pod

Consiliul Judeţean Arad caută dirigenţie de şantier pentru realizarea podului peste Mureş, dintre Pecica şi Sânpetru German.

Pregătind actele podului peste Mureş FOTO: JA

ARAD. Consiliul Judeţean Arad (CJA) pune la bătaie peste 270.000 de lei pentru achiziţionarea dirigenţiei de şantier în vederea realizării podului peste Mureş dintre localităţile Pecica şi Sânpetru German. Ofertele se depun până în data de 2 septembrie, urmând ca în aceeaşi lună să se semneze şi contractul şi să demareze şi lucrările propriu-zise.

În ceea ce priveşte sarcinile dirigintelui de şantier, acesta va trebui să supravegheze categoriile de lucru principale, printre care cele mai importante ar fi defrişarea terenului împădurit, terasamentele culei şi pilelor, realizarea structurilor pentru acestea, parapetele metalice, arhitectura, terasamentele rampelor şi drumului şi instalaţiile de iluminat.

Şi birocraţie

Pe lângă lucrările propriu-zise, dirigenţia de şantier se va ocupa şi de birocraţie. Potrivit caietului de sarcini, va trebui verificată existenţa autorizaţiei de construcţie, preluarea amplasamentelor şi predarea executantului liber de orice sarcină, predarea către constructor a unui teren pentru organizarea de şantier, verificarea existenţei pieselor scrise şi desenate pe proiect, verificarea tuturor avizelor şi acordurilor necesare, urmăreşte realizarea construcţiei în conformitate cu proiectul tehnic şi multe alte îndatoriri.

JA-A.G.

DETALII TEHNICE

Podul va avea o lungime de 610 metri şi şase deschideri. Pe pod vor fi amenajate benzi pentru biciclişti, trotuare şi două benzi pentru autoturisme. Valoarea totală a proiectului este de 28,6 milioane de lei, banii fiind asiguraţi printr-un credit contractat de CJA. Finalizarea podului este estimată a fi la 22 de luni de la începerea lucrărilor, dintre care trei luni sunt rezervate pentru întocmirea proiectului tehnic.

Fără acord de Mediu

ARAD. Social-democraţii au adus ieri, din nou, în discuţie modalitatea în care se vor desfăşura lucrările la podul dintre Pecica şi Sânpetrul German, dat fiind faptul că, potrivit acordului de mediu prezentat în urmă cu câteva luni de PSD Arad, lunile în care se pot realiza lucrări sunt decembrie şi ianuarie. „În aceste condiţii, este clar că nu poate fi respectat termenul de 19 luni pentru construcţia podului. Noi sperăm că administraţia judeţeană va respecta legea şi nu va risca procese şi sancţiuni pe care tot bugetul judeţului le vor suporta. Din păcate, CJA a contractat un credit de peste 28 de milioane de lei pentru o lucrare greu de realizat în condiţii de legalitate şi cu protejarea mediului. Nu ne opunem construcţiei acestui pod, dar el trebuia construit altfel. Cea mai bună soluţie era să fie amplasat în avale, în zona Nădlac, unde nu este zonă de pădure şi biodiversitatea este mai redusă", a declarat Dorel Căprar, liderul PSD Arad. **JA-A.P.**

Încasări de 145.000 lei la ştrandul Neptun

Primăria susţine că, pe parcursul ultimei săptămâni, Ştrandul Neptun a fost vizitat de 25.000 de arădeni.

ARAD. Primăria Arad susţine că a înregistrat încă un record de vizitatori la Ştrandul Neptun. Este vorba de ziua de duminică, când au fost vândute aproape 8.000 de bilete de intrare. „De Zilele Aradului, Ştrandul Neptun a înregistrat recordul de vizitatori al sezonului, duminică în 21 august fiind vândute aproape 8.000 de bilete de intrare. Pe o temperatură caniculară, vizitatorii Ştrandului Neptun s-au distrat şi s-au răcorit din plin la „Marea bătaie cu apă". Ştrandul Neptun a fost foarte animat pe tot parcursul săptămânii trecute, numărul total al vizitatorilor depăşind 25 de mii de persoane", se arată în comunicatul Primăriei Arad. Tot aici se precizează faptul că „cifra încasărilor din vânzări de bilete şi alte servicii a fost de peste 145 000 de lei". Primăria se aşteaptă la un nou record de vizitatori la sfârşitul acestei săptămâni, în condiţiile în care în week-end Zilele Aradului se mută la ştrand. Mai mult, DJ-ii Kiss FM vor întreţine atmosfera în fiecare zi pe plajă. În week-end, însă, arădenii sunt invitaţi la evenimente speciale: vineri, 26 august, la ora 19.00, începe show-ul din finala concursului Miss Arad, iar sâmbătă seara are loc concertul extraodinar unde vor cânta Alex Velea, Puya şi Samantha Fox.

Duminică 28 august, în ultima zi de sărbătoare, cu începere de la ora 10.00, la Ştrandul Neptun se desfăşoară Festivalul Cătlanelor, iar seara se va încheia cu cu spectacol folcloric susţinut de Ansamblul „Ciocârlia", Ştefan Muntenaş, Viorel Leric, Nelu Barna, Valentina şi Florin Novac, Irina Iovescu, Daniela Dudaş.

JA- A.B.D.

Locomotiva a fost inaugurată de oficialităţile locale FOTO: JA

Locomotiva veterană, adoptată oficial de arădeni

ARAD. Act de cultură, mărturie istorică, dovada unui oraş economic dezvoltat au fost sintagmele cu care edilii locali şi reprezentanţii CFR au justificat amplasarea locomotivei veterane pe platoul Gării din Arad. Arădenii care au avut zilele acestea drum prin zonă au admirat deja admirabilul exponat, recondiţionat la fabrica de vagoane arădeană iar cei care au fost ieri prin acele locuri au putut asista şi la inaugurarea oficială a exponatului. Ocazie cu care a şi trecut de la Prefectură în custodia Primăriei. Pentru la anul se vorbeşte deja de un vagon de epocă care ar sta de minune lângă ea şi apoi nu ne mai rămâne decât o mică plimbare, măcar în jurul lor dacă nu se va putea altfel.

JA-M.A.

Ana Maria Dumitrean FOTO: JA

Ana Maria Dumitrean, aproape de 10

ARAD. Comisia de cultură a Consiliului Judeţean Arad (CJA) a finalizat evaluarea Anei Maria Dumitrean, directorul Centrului Cultural Judeţean Arad (CCJA).

În urma analizei raportului de activitate şi a unui interviu, membrii comisiei au evaluat-o pe Dumitrean cu nota 9,94.

„Având în vedere că nota obţinută de manager este situată peste 9, comisia de evaluare a propus în raportul final prezentarea de către domnişoara Dumitrean Ana-Maria a unui nou proiect de management care va constitui baza încheierii unui nou contract de management", se arată într-un proiect de hotărâre întocmit de la nivelul CJA. **JA-A.G.**

Două inaugurări la Armonia în august

Sfârşit de vară la Armonia cu salon de nunţi şi magazin de mobilă. Complexul devine astfel un veritabil centru al familiei.

ARAD. Sfârşitul de vară aduce schimbări importante în viaţa centrului comercial Armonia: două spaţii noi cu suprafeţe însumate de aproape 6.000 metri pătraţi s-au deschis şi se vor deschide publicului arădean.

În luna august, mai precis pe data de 20 august, a avut loc primul eveniment în noul salon de evenimente Premiere. Este vorba despre cea mai nouă sala de acest gen din oraş şi cea mai performantă din toate punctele de vedere.

La Premiere se pot organiza nunţi de peste 250 de persoane, botezuri, conferinţe, la cele mai înalte standarde. Salonul dispune de propria bucătărie modernă, grupuri sanitare, intrare separată de cea a galeriei comerciale, climatizare.

Este vorba despre o investiţie de peste 200.000 euro, care s-a realizat într-un timp record de doar 2 luni.

Şi mobilă

În 26 august, se va deschide magazinul de mobilă Casa Rusu, care face parte din grupul Rus Savítar, cunoscut în întreaga ţară pentru produsele de calitate şi pentru preţurile foarte bune practicate. Este al unsprezecelea magazin din ţară şi primul din vest după Timişoara. Pentru primii clienţi, magazinul va oferi o reducere de 24% pentru orice produs cumpărat. Casa Rusu va deţine un spaţiu cu două etaje în aripa de vest a centrului comercial lângă intrarea secundară. Cu aceste două schimbări majore, centrul comercial Armonia vine mai aproape de clienţii săi şi întăreşte sloganul de „centrul familiei" unde oricine poate găsi tot ce are nevoie: începând de la hypermarketul Carrefour, magazinul de electronice şi electrocasnice Flanco, magazinul de articole sportive Intersport, restaurantul fast food KFC, magazinul de mobilă Casa Rusu, salonul de evenimente Premiere şi magazinul de bricolaj Bricostore.

Centrul, închis încă o zi

ARAD. Târgul estival prelungit cu încă o zi. Motivul: succesul de care se bucură târgul printre arădeni. Urmările: centrul va fi închis maşinilor pentru încă o zi. Mai exact, Poliţia Locală Arad anunţă faptul că „circulaţia autovehiculelor pe tronsonul Teatrul Ioan Slavici - Palatul Administrativ se redeschide vineri, 26.08.2011, la ora 06,00. Organizatorii „Târgului estival Zilele Aradului", care se desfăşoară zilele acestea în centrul oraşului, au decis ca manifestarea să fie prelungită cu încă o zi, în urma succesului de care se bucură. Solicitările venite din partea vizitatorilor şi impresiile de la faţa locului au determinat oficialităţile să ia această măsură". Poliţiştii locali care asigură ordinea şi liniştea publică în acest perimetru se vor afla în continuare la datorie, se mai arată în comunicat. De vineri, 26 august, sărbătoarea se mută oricum la Ştrandul Neptun, arădenii şi vizitatorii municipiului fiind invitaţi să petreacă aici trei zile cu muzică, mâncare şi distracţie. **JA- A.B.D.**

POLARIS M HOLDING

COMUNICAT

S.C. Polaris M Holding S.R.L. anunta ca incepand cu data de 1.08.2011 locuitorii municipiului Arad, Institutiile Publice, Agentii economici, Asociatiile de proprietari au obligatia de a incheia contracte directe cu operatorul de salubrizare, urmand a fi contactati de personalul angajat al societatii noastre care se deplaseaza in teren.
In acelasi timp, contractele de salubrizare pot fi incheiate si la punctul de lucru al societatii din Piata Plevnei, nr.3 (langa casa cu lacat).
Data de intrare in vigoare a contractului este 1.08.2011, indiferent de data de incheiere a acestuia.

Informatii la tel: 0357/444006.

Conducerea,
S.C. Polaris M Holding S.R.L

(H-284174)

Nou
Varice?
Tratament eficient şi modern !!

Tratăm varicele prin Scleroterapie Asistată Ultrasonografic (UGS) :

- fără operaţie chirurgicală
- fără anestezie – este nedureroasă
- fără cicatrici postoperatorii
- fără absenţa de la serviciu / concediu medical
- pacientul işi poate desfăşura activitaţile

zilnice obişnuite în câteva ore de la intervenţie.

HEMOROIZI? FISURI ANALE?
TRATAMENT FĂRĂ OPERAŢIE

Sunt folosite cele mai noi tehnici practicate in Comunitatea Europeană:
- Investigaţiile videocomputerizate
- Fototermocoagularea în spectru infraroşu
- Excizia cu unde de radiofrecvenţă

Colonoscopie şi Ecografie Abdominală Gratuite în cadrul tratamentului!

10% reducere din costul tratamentului pentru pensionari

Arad: 0257 213 888
LaurusMedical clinics
www.laurusmedical.ro

„Descoperim Aradul" la... Cetate

Mulţi au vizitat pentru prima dată Cetatea Şiriei şi s-au întors acasă cu o lecţie de istorie în plus.

„Drumeţii" arădeni la muzeul din Şiria FOTO:FAN

ŞIRIA. 34 de tineri au participat duminică, în cadrul proiectului „Descoperim Aradul", la drumeţia organizată la Cetatea Şiriei, demonstrând faptul că timpul liber se poate petrece şi altfel decât în faţa calculatorului. Cetatea Şiriei datează din secolul al XIII-lea. Un rol deosebit de important în viaţa acesteia l-au avut voievozii şi cnezii români. Un document din anul 1440 vorbeşte despre un anumit voievod Ştefan din Şiria. Posesie a lui Matei Corvin la începutul celei de a doua jumătăţi a secolului al XV-lea, trece între anii 1461-1464 sub stăpânirea familiei Bathory.

De la cetate, la teatru

Nici „Noaptea albă a instituţiilor culturale arădene" nu a „scăpat" de interesul „drumeţilor". Peste 30 de persoane au vizitat instituţiile culturale din oraş şi noaptea a fost încheiată la Teatrul „I. Slavici", unde piesa „Cerere în căsătorie" a fost mai apreciată ca niciodată. Daniel Mitre, iniţiatorul proiectului, ne-a declarat: „Suntem mândri că în scurt timp zeci de tineri au spus «da» demersului nostru şi o vară întreagă militäm împreună pentru promovarea şi mai ales vizitarea judeţului Arad".

JA-V.F

REŢETA ZILEI

Sufleu de parmezan

INGREDIENTE: 1/2 ceaşcă lapte, 75 g unt, 75 g făină, 4 ouă, 100 g parmezan ras.

MOD DE PREPARARE: Punem la jumătate din cantitatea de lapte, iar cealaltă jumătate se amestecă cu făină. Când laptele fierbe se toarnă compoziţia cu făină în lapte şi se amestecă bine până se detaşează de cratiţă. Se adaugă untul, iar când s-a răcit se adaugă gălbenuşurile pe rând şi se amestecă după fiecare, apoi se adaugă brânza rasă şi albuşurile bătute spumă amestecând uşor, de jos în sus. Se unge o formă cu unt, se toarnă compoziţia în ea şi se fierbe, pe baie de apă, la cuptor. Când este gata se serveşte imediat. Se poate coace şi direct în cuptor, fără baie de apă. Poftă bună!

Pentru mai multe REŢETE intră pe **www.culinar.ro**

CITIRE APOMETRE

Joi, 25 august 2011. Partizanilor, Gelu, Pescarilor, Grădina Poştei, Cehov, Crasna, Egalităţii, Doinei, Odobescu, Tocilescu, Buciumului, Rândunicii, Vezuviu, D. Zamfirescu, I. Minulescu, I. Agârbiceanu, Romaniţei, Păpădiei, Vărădiei, Rozelor, Răşnov, Viitorului, Someşului, Câmpul Florilor, Trenului, Abatorului, Latină, Biruinţei, Venus, I. Raţiu, A. Karoly, E. Murgu, Pionierilor, Conducaşilor, Calvin, P-ţa Pompierilor, C. Gergely, E. Teodoroiu, V. Goldiş, Cicio Pop, M. Eminescu, Transilvaniei, Ghe. Şincai, Sinaia, Cuza Vodă, Ghica Vodă, Ialomiţei, Spătarul Borcea, Reşiţei, Malul Mureşului, Dragalina, Tămavelor, Aviator Georgescu, B. Margareta, Unirii, N. Bălcescu, p-ţa A. Iancu, Episcopiei, V. Alecsandri, I. Chendi, Voltaire, L. Blaga, I. Georgescu, Desseanu, O. Goga, S. Gyula, I.L. Caragiale, D. Sibii, Horia, V. Babeş, I. Sava, P-ţa M. Viteazul, Cloşca, Ghe. Popa, V. Milea, I. Vidu, Căiugăreni, Andreescu, Decebal, R. Cărpenişan, C. Petreanu, A. Vlad, O. Băncilă, T. Ceontea, P-ţa Mică.

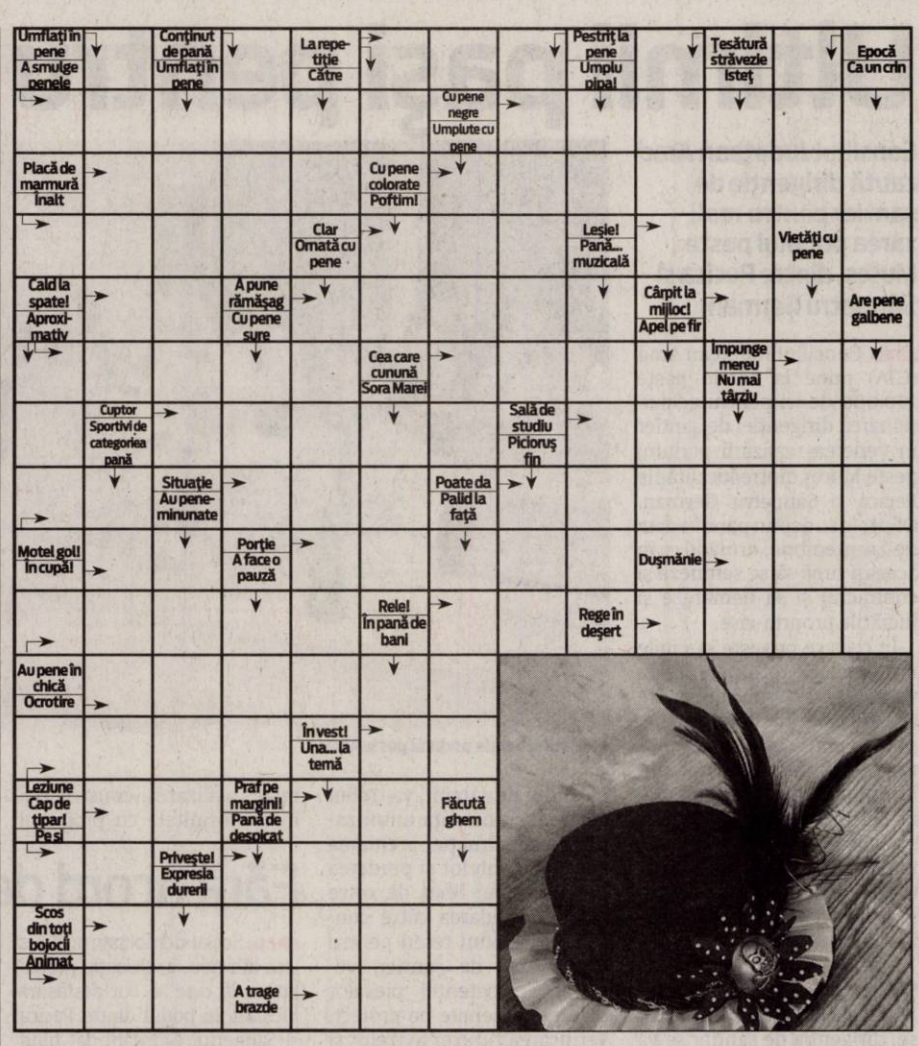

SOLUŢIA INTEGRAMEI LA NR PRECEDENT

B-MEI-D-Z-C-SUPA-APERITIV-COCA-ASA-UNS-MAL-LASE-OCA-TOPAZ-RASI-A-MANUI-STUP-MP-RIT-OI-RATIE-TIC-TREN-TORT-A-EVA-SUC-NOI-CC-ACUT-TRIST-RASATA-DAR-MI-TOM-LA-FI-ARAT-TARATE-LACOMIE

ÎNTRERUPERI CURENT

Joi, 25 august 2011. În Municiiul Arad, h 8-10: Str. Codrii Cosminului, Câmpul Liniştii (p), Graurilor, Greierilor, Dima, Golescu, Spătarul Preda, Negru Radu(p), Câmpurilor, Curcubeului (p), Grozăveşti, Izvor, Magnoliei, Leandrului, Iederei, Fagului, Tribunul Corcheş, Hatman Arbore(p), Spătaru Preda-SC Vitişan SRL, SC ICIM Arad SA, Extravilan-SC GLI GA SO SRL, Câmpul Liniştii-SC Transport International Constantin SRL, Câmpurilor-SC Rofa Textil Product SRL, SC Eufelisa International SRL, SC Agricola Mihai Eminescu Gai Arad, SC Samoa SRL, SC Horaţiu Impex SRL, SC Stil Met & Co SRL, SC Kmikze Rap SRL, SC Led SRL, SC Forte SRL, SC Tepro Vest Holding SRL, SC Poieni Vidra SRL, SC Equimex SRL, SC Eufelisa International SRL, SC Aqua Vest SA, SC Măgureanu Carwash SRL, SC Aro Stahl Product SRL, SC Darimex-Agroprodex SA-Carneliei, SC Bat Petrol SA-Poetului, Petromservice SA Bucureşti Petromservice Vest Suc Arad-Poetului, Câmpul Liniştii-Reşapare anvelope uzate.

Programe TV Miercuri, 24 August

TVR 1

08.00 Vară, fete şi vedete. (Partea I)
09.00 Vară, fete şi vedete. (Partea II)
10.10 Giuvaierul palatului. (serial)
11.20 UEFA Champions League - Rez. zilei. (r.)
12.20 Invingătorii. (d.)
12.30 Festivalul „George Enescu" 2011
12.35 Contur
12.40 Legendele palatului: negustorul Lim Sang-ok. (serial) (r.)
13.20 Legendele palatului: negustorul Lim Sang-ok. (serial) (r.)
14.00 Telejurnal
14.45 MAI aproape de tine
15.30 Oameni ca noi. (r.)
16.00 Convieţuiri
17.00 Urşi polari, urşi grizzly. (d.)
18.00 Telejurnal
18.25 Legendele palatului: negustorul Lim Sang-ok. (serial)
19.05 Legendele palatului: negustorul Lim Sang-ok. (serial)
20.00 Telejurnal. Meteo
21.10 Studio UEFA Champions League
21.40 Fotbal UEFA Champions League Play-off. Meci 2. Retur. (21:45)
23.50 Studio UEFA Champions League. The UEFA Champions League – sau, mai simplu Liga Campionilor, Cupa Europeană – este o competiţie anuala de fotbal organizată de UEFA din 1955 incoace pentru cluburile fotbalistice de top din Europa
00.15 Gol după gol. UEFA Champions League
00.45 UEFA Champions League - Rezumatele zilei
01.45 Jools Holland Show. (Marea Britanie, 2008) Muzică live, un public relaxat, presărat cu celebrităţi, şi o gazdă jovială.

PRO TV

07.00 Ştirile Pro Tv. Ce se întâmplă, doctore? Omul care aduce cartea
10.00 Furtună solară. (r.)
12.00 Tânăr şi neliniştit. (r.)
13.00 Ştirile Pro Tv
14.00 Roxanne. Regia: Fred Schepisi (comedie, SUA/ Canada 1987)
16.00 Tânăr şi neliniştit. (s.) Povestea a trei familii care trăiesc în Genoa City, serialul acoperă cele mai importante şi interesante teme ale vieţii moderne, pornind de la muzică şi carieră până la situaţii limită în care se ating teme extrem de actuale cum ar fi SIDA, alcoolismul, drogurile, religia, adopţiile, avortul. Abordării extrem de responsabile i se adaugă o distribuţie formată din actori tineri şi filmările în Hawaii, Bermude sau St. Thomas.
17.00 Ştirile Pro Tv. Vremea
17.45 Serviţi, vă rog! (r.)
19.00 Ştirile Pro Tv. Sport
20.30 Serviţi, vă rog! Sport
22.30 Ştirile Pro Tv
23.00 Doi bărbaţi şi jumătate. (serial)
00.00 Apropo Tv. (r.)
01.00 Ştirile Pro Tv. (r.)
02.30 Ce se întâmplă, doctore? (reluare)
03.00 Doi bărbaţi şi jumătate. (reluare)
04.00 După 20 de ani. (r.)
05.00 Promotor. (r.)
06.00 Happy Hour. (r.) O oră de veselie cu muzică live, dans, poveşti de viaţă deosebite, interviuri cu cele mai mediatizate vedete ale momentului, informaţii în premieră, dar şi întâmplări impresionante care se vor petrece chiar în studio, sub ochii telespectatorilor, acestea sunt doar câteva dintre ingredientele „Happy Hour".

ANTENA 1

06.00 Observator
10.00 În gura presei. cu Mircea Badea
11.00 Moby Dick. (r.)
13.00 Observator
14.15 Să te prezint părinţilor
16.00 Observator
16.55 Moby Dick. (ultima parte) (aventuri, coproducţie 1998) Patrick Stewart interpreteaza in aceasta noua ecranizare a capodoperei lui Herman Melville rolul capitanului Ahab, un om obsedat de dorinta de a se razbuna pe o balena care in trecut l-a lasat fara un picior. Lui Ahab i se alatura Ishmael (Henry Thomas), un tanar dornic de aventura. Cei doi, impreuna cu o mana de marinari condusi de Fedallah, pornesc in cautarea misterioasei si amenintatoarei balene Moby Dick.
18.50 Editie speciala
19.00 Observator. Sport Meteo
20.20 Efect global. (acţiune, SUA 2002) Regia: Terry Cunningham Cu: Arnold Vosloo, Madchen Amick, Daniel Bernhardt. Dupa ce mai multi locuitori ai unor zone africane incep sa moara din cauze misterioase, o echipa de savanti americani se deplaseaza la fata locului pentru a cerceta inexplicabilul fenomen. Dar curand acestia trebuie sa se recunoasca depasiti de situatie, pentru ca isi dau seama ca se confronta cu un virus extrem de periculos.
22.15 Fata maharajahului. (I) (dramă, SUA 1994)
23.15 Observator
00.00 Nikita. (serial)
01.00 Spion de cartier. (comedie, SUA 2002)
02.45 Efect global. (r.)

HBO

06.00 Master and Commander: La capătul Pământului. Aventuri, SUA, 2003. Cu: Russell Crowe, Paul Bettany, Billy Boyd, James D'Arcy
08.15 Adam. Romantic, SUA, 2009. Cu: Hugh Dancy, Rose Byrne
09.55 Filme şi vedete
10.20 Papesa Ioana. Dramă, Germania, 2009. Cu: Johanna Wokalek, David Wenham, John Goodman, Iain Glen
12.40 Nebunie în Alabama. Dramă, SUA, 1999. Cu: Melanie Griffith, David Morse, Lucas Black
14.30 Marele Buck Howard. Comedie, SUA, 2007. Cu: John Malkovich, Colin Hanks, Emily Blunt
16.00 Spanglish. Romantic, SUA, 2004. Cu: Adam Sandler, Téa Leoni, Paz Vega, Cloris Leachman
18.10 Ultimul cântec. Romantic, SUA, 2010. Cu: Miley Cyrus, Greg Kinnear, Bobby Coleman
20.00 Iron Man 2. Acţiune, SUA, 2010. Regia: Jon Favreau. Cu: Robert Downey Jr., Don Cheadle, Gwyneth Paltrow, Scarlett Johansson, Sam Rockwell
22.10 Fata care s-a jucat cu focul. Poliţist, Suedia, 2009. Regia: Daniel Alfredson. Cu: Noomi Rapace, Michael Nyqvist, Lena Endre, Peter Andersson, Annika Hallin
00.20 Legea tăcerii. Poliţist, SUA, 2000. Regia: James Gray. Cu: Mark Wahlberg, Joaquin Phoenix, Charlize Theron, James Caan, Ellen Burstyn
02.15 Primul cerc. Poliţist, Franţa, 2009. Cu: Jean Reno, Gaspard Ulliel, Vahina Giocante, Sami Bouajila, Isaac Sharry
03.50 Struguri în soare. Dramă, SUA, 2008

CULTURAL

08.00 Magazinul de litere 08.30 Garantat 100% 09.30 La porţile ceriului 10.00 Decor şi stil 10.30 Întâlniri în Europa 11.00 Voci spirituale 11.50 Poveşti despre oameni 12.00 Jurnalul cultural 12.30 Oul pătrat 13.00 Concertele TVRC 14.00 Polemicile TVRC 15.00 Jurnalul cultural 15.15 Academia Română 15.45 Capodopere din Galeria de Artă 15.55 Festivalul „George Enescu", 2011 16.15 Arts.21 16.45 Identităţi 17.15 Garantat 100% 18.15 Sacrul în India 19.15 Spectacool 19.45 Concertele TVRC 20.45 Capodopere din Galeria de Artă 21.00 Jurnalul cultural 21.30 Festivalul „George Enescu", 2011

AXN

07.00 Stagiarii 07.30 Stagiarii Cu: Zach Braff, Sarah Chalke 08.00 Pericol iminent 1998. 09.00 Viitorul începe azi 1997. 10.00 Doctor Who 11.00 Îngerul întunecat 12.00 Pericol iminent 13.00 Stagiarii 13.30 Stagiarii 14.00 Doctor Who 15.00 Viitorul începe azi 16.00 Îngerul întunecat 17.00 Pericol iminent 18.00 Stagiarii 18.30 Stagiarii 19.00 Doctor Who 20.00 Îngerul întunecat 21.00 Finaluri fericite 21.30 Cougar Town 22.00 Printre oameni 23.15 Post Mortem 00.15 Finaluri fericite 00.45 Cougar Town 01.15 Printre oameni

B1

06.30 Ştirile B1TV 07.00 Ştirile B1TV 08.00 Ştirile B1TV 08.30 B1, viaţa e frumoasă! 09.00 Ştirile B1TV 09.30 B1, viaţa e frumoasă! 10.00 Ştirile B1TV 10.30 B1, viaţa e frumoasă! 11.00 Ştirile B1TV 11.30 B1, viaţa e frumoasă! 12.00 Ştirile B1TV 14.00 Ediţie de prânz (cu Carla Giaca si Silviu Sergiu) 15.00 Ştirile B1TV 16.00 Ştirile B1TV 17.00 Ştirile B1TV 18.00 Actual B1 20.00 Ştirile B1TV 21.00 Evenimentul zilei 23.00 Ştirile B1TV 00.00 Actual B1 (r.) 01.40 Ştirile B1TV (Sanda Nicola) (r.) 02.30 Ştirile B1TV (r.)

PRIMA TV

07.00 Blanosul – comedie, SUA 2006 09.30 Intalnirea inimilor - telenovela, India 2007 10.30 Uite cine gateste 11.30 Pitici si tatici - serial 12.00 Flavours, 3 bucatari 12.30 Teleshopping 13.00 Povestirile ratoiului - desene animate 13.30 Teleshopping 14.00 Intalnirea inimilor - telenovela, India 15.00 Iubiri secrete 17.00 Trasnitii 18.00 Focus 18 19.00 Focus Sport 19.30 Cireasa de pe tort 20.30 Pariul - comedie, SUA 1983 22.15 Trasnitii 23.15 Iubiri secrete - reality 01.30 Focus 02.30 Uite cine gateste 03.30 Teo 05.00 Trasnitii 06.00 Cireasa de pe tort

PROCINEMA

06.45 În mintea lui Jimmy 07.30 Class of 3000 09.30 Echipa de urgenţă 11.00 Tabăra Lazlo 11.30 În mintea lui Jimmy 12.00 Casa Foster pentru prieteni imaginari 14.00 Happy Hour 15.15 Documentar. Din culisele Hollywood-ului 15.45 Acasă în bucătărie 16.45 La Bloc 18.00 Seinfeld 19.00 La Bloc 20.00 Dispăruţi fără urmă 21.00 Seinfeld 22.00 Regina balului Regie. Darren Stein Cu: Rose McGowan, Rebecca Gayheart, Julie Benz 00.00 Dispăruţi fără urmă 01.00 Regina balului 02.30 Lumea Pro Cinema 03.00 Apropo Tv

ANTENA 2

08.15 Dincolo de aparente (r.) 10.00 Saturday Night Live! (r.) 11.00 Răi da' buni (r.) 13.45 Agentul VIP (r.) 15.30 Trăieste sănătos 17.00 Dincolo de aparente (emisiune realizata de Florentina Fantanaru) 18.30 Nimic important (emisiune realizata de Lucian Mîndruţa) 19.30 Răi da' buni 21.00 Agentul VIP 22.45 Conferinta de presa (emisiune realizata de Diana Munteanu Niculescu) 00.15 Saturday Night Live (SUA, 2009) 01.15 Dincolo de aparente (r.) 02.30 Rai da' buni (r.) 03.45 Nimic important (r.)

ACASĂ

06.30 Impostoarea 08.15 Cealtă faţă a Analiei 09.45 Dona Barbara 10.45 Teleshopping 11.15 Dona Barbara 12.45 Iubire cu chip rebel 14.30 Clase 406 15.30 Impostoarea 16.30 Poveştiri adevărate - emisiune cu poveşti reale despre viaţă 17.30 Inimă sălbatică 18.30 Lacrimi de iubire 19.30 Moştenitorii 20.30 Kassandra (s.) 22.00 Poveştiri de noapte - emisiune prezentată de Cabral şi Mircea Solcanu 22.30 Aurora (s.) 23.30 Clase 406 (s.) 00.30 Poveştiri adevărate (r.) 01.30 Lacrimi de iubire (r.) (s.) 02.30 Poveştiri de noapte (r.) 03.00 Doamne de poveste (r.) 04.00 Acasă în bucătărie

CINEMAX

07.00 Lumea e mare şi salvarea e după colţ 08.50 Înmormântarea şefului Comedie, China, 2001. Regia: Xiaogang Feng. Cu: You Ge, Rosamund Kwan, Donald Sutherland, Paul Mazursky, Da Ying 10.30 Insula Ursului Aventuri, 1979. Regia: Don Sharp. Cu: Donald Sutherland, Vanessa Redgrave, Richard Widmark, Christopher Lee, Barbara Parkins 12.30 Dragoste la Cairo 14.00 Mireasa era în negru 15.50 Spargerea 17.30 Prietenia 19.10 Lumea e mare şi salvarea e după colţ 21.00 Stăpânul fantomelor 22.50 Gigola 00.35 10 02.40 Darkness Falls

DIVA

09.10 Crimele din Midsomer - Moarte şi praf 11.10 Amy. Serial inspirat din viaţa mamei actriţei Amy Brenneman, care a lucrat în domeniul asistenţei sociale. Amy interpretează rolul unei avocate rămasă singură, cu un copil, care se întoarce în oraşul natal. 12.10 Soţii de militari 13.10 Soţia perfectă 14.10 Obsesie criminală 16.00 Crimele din Midsomer - Imaginea inocenţei 18.00 Soţia perfectă 19.00 Soţii de militari 20.00 În mintea Ericăi 21.00 În jungla oraşului 22.00 În jungla oraşului 23.00 În jungla oraşului

ANTENA 3

10.00 Previziunile zilei 11.00 Se întâmplă în România 12.00 Ştiri 13.00 Se întâmplă în România 14.00 Ştiri 15.00 Esenţial cu Alina Petrescu 17.00 100 de minute cu Alessandra Stoicescu 18.45 La ordinea zilei cu Dana Grecu 20.00 Ştirea zilei cu Gabriela Vrânceanu Firea 21.00 Subiectiv cu Răzvan Dumitrescu. Emisiunea se adresează tuturor românilor, va aborda problemele arzătoare ale acestora, va prezenta soluţii politice şi/sau economice. Nu vizează recunoaşterea colegilor din presă, ci aprecierea telespectatorilor. 21.45 Sinteza zilei cu Mihai Gâdea 23.10 În gura presei

M1

10.00 Peştera monstrului sacru (s.) 11.40 Comoara de apă (s.) 12.05 Un doctor în familie (s.) 13.01 Ştiri 13.30 Expres Carpatin 13.55 Trecătoarea 14.25 Hrvatska kronika 15.00 Ecranul nostrum 15.35 Gările Europei 16.30 Mediaguru 17.00 Miracole (s.) 17.30 Ştiri 17.55 Robbie (s.) 18.40 Aventuri în Africa (s.) 19.35 Aventuri în Africa (s.) 20.30 Ştiri, sport 21.05 Comedie (film Ungaria) 22.20 Linda (s.) 23.25 24 (s.) 24.10 Ştiri

REDACŢIA NU ÎŞI ASUMĂ RESPONSABILITATEA PENTRU EVENTUALELE SCHIMBĂRI

DISCOVERY

10.00 Curse 11.00 Meserii murdare 12.00 O pradă mortală 13.00 Vânătorii de mituri 14.00 Mega constructori 15.00 Cum se fabrică diverse lucruri? 16.00 Tehnici esenţiale de supravieţuire 17.00 Meserii murdare 18.00 Regii licitaţiilor 19.00 Cum se fabrică diverse lucruri? Această serie ne arată cum se fabrică cele mai obişnuite şi mai prozaice lucruri. 20.00 Tehnici esenţiale de supravieţuire 21.00 Top Gear 22.00 Atelierul armelor 00.00 Chris Ryan 01.00 Top Gear. Top Gear e una dintre cele mai urmărite emisiuni...

ACCENTE

Tristan Mihuţa

Fără maniere şi fără scrupule

Alegerile parlamentare de duminică ne-au oferit o schiţă a modului în care se vor desfăşura alegerile anul viitor. Lupta va fi una crâncenă. USL trebuie să înţeleagă că victoria sugerată de sondajele de opinie nu va veni de la sine. Am văzut, mai ales în judeţul Neamţ, că PDL se agaţă de putere nu doar cu dinţii, ci recurge la orice modalitate capabilă să-i aducă voturi. Mita electorală a fost „laicizată", banalizată. Pentru acest partid, care a subordonat statul, nu mai există nici jenă, nici teamă. Instituţiile statului sunt oarbe şi paralizate. Nimeni nu reacţionează la hoţiile care se petrec la drumul mare, ziua, în amiaza mare.

E vremea pungaşilor şi ţara e a lor. Se împart pungi cu nimica toată, a căror valoare nu depăşeşte 25-30 de lei. Suma e infimă, dar la ţară sunt şi oameni care nu au niciun leu venit. Sunt oameni care nu se dau în vânt după talk-show-uri, nu citesc ziare. Sunt oameni gata să uite că PDL i-a săracit, şi gata să voteze cu oamenii acestuia, pentru un pumn de firimituri. Avem un electorat atipic. Pe alegătorul român nu-l interesează dacă un candidat este învinuit de fapte penale. Nici că e un imoral dovedit. Dacă respectivul candidat ori partidul care îl mână în luptă dau ceva, atunci votul românaşului, mai ales la sate, se duce spre acel candidat.

> Pe alegătorul român nu-l interesează dacă un candidat este învinuit de fapte penale. Nici că e un imoral dovedit

Ar fi însă o greşeală enormă să credem că rezultatul alegerilor este determinat doar de mita electorală, de caracterul murdar al celor care mituiesc sau se lasă mituiţi. În mare măsură, contează şi profilul candidatului. Pentru că e vorba de alegeri uninominale! Candidatul trebuie să fie carismatic, bun comunicator. Adică exact inversul candidatului USL de la Neamţ - o mutră acră, cu un discurs plat, neinteresant.

Şi mai e ceva, foarte important. Ştiind că PDL este în cădere liberă, portocaliii şi-au prezentat candidatul de la Neamţ ca nefiind politician, ci doar un specialist în ale agriculturii, care nu poate dormi de grija lucătorilor pământului. Şi a prins şmecheria, ceea ce mă face să cred că la alegerile viitoare formula „Nu e politician" va fi lipită de fruntea multor candidaţi, îndeosebi la locale.

Peste toate, USL nu poate aspira să câştige alegerile doar lamentându-se. Duşul rece de duminică trebuie să o determine la a gândi mai mult şi la a trudi mai mult. Fiindcă urmează o luptă fără maniere şi fără scrupule.

tristan.mihuta@informmedia.ro

Zi lungă pentru inspectori şi profesori FOTO:JA

Catedrele luate pe hârtie

A reînceput seria şedinţelor publice pentru posturile din învăţământul preuniversitar.

ARAD. Agitaţie mare la Colegiul Naţional „Elena Ghiba Birta", unde ieri a avut loc şedinţa publică pentru repartizarea catedrelor netitularizabile. După ce s-au lămurit puţin lucrurile şi s-a stabilit cine rămâne şi cine pleacă, au început procedurile de rigoare pentru identificarea catedrelor. Conform declaraţiilor inspectorului de la resurse umane, Diana Duca, „au fost rezolvate situaţiile celor cu continuitate la detaşare, cei cu detaşări la cerere prin concurs specific (punctaje acumulate pe baza dosarelor) şi a suplinitorilor care au rămas fără catedră din diferite motive (restrângere de activitate sau reîntoarcerea titularului)" - a precizat Duca.

Joi, altă şedinţă

În cursul zilei de astăzi va fi afişată pe forumul Inspectoratului Şcolar lista posturilor sau a fracţiunilor de posturi rămase libere iar joi, de la ora 9.00, va începe repartiţia suplinitorilor calificaţi şi cei care au nevoie de completări de catedră. Suplinitorii care au solicitat continuitate pe post vor afla, tot astăzi, dacă vor mai merge acolo şi în anul şcolar 2011-2012, tot de pe siteul IŞJ Arad, secţiunea forum, mişcare personal didactic. E vorba de 300 de suplinitori care au primit aprobarea Consiliilor de Administraţie ale şcolilor pentru a preda încă un an de zile în aceeaşi unitate de învăţământ. Excepţie fac cei care au luat sub 5 la examenul de titularizare din acest an şi care au pierdut dreptul la suplinire.

> Astăzi va fi afişată lista posturilor rămase disponibile
>
> DIANA DUCA

Detaşări aprobate

Tot în aceste zile au fost aprobate şi cele şase dosare care au solicitat detaşare în interesul învăţământului. Conform reglementărilor acest tip de detaşare poate fi aprobată doar în cadrul Consiliului de Administraţie din cadrul IŞJ Arad, pe bază de dosar. După acordare avizului favorabil, ele mai au nevoie şi de cel al Ministerului de resort pentru a fi puse în aplicare.

JA-M.A.

Mircea Purcaru FOTO:JA

PC acuză „campania pe bani publici"

ARAD. Conservatorii arădeni consideră că PDL îşi face campanie pe bani publici, în cadrul „Zilelor Aradului", îngrijindu-se mai mult de imaginea partidului decât de arădeni. „Noi ne întrebăm câţi bani din cei 500.000 lei (sau 5 miliarde în bani vechi) sunt cheltuiţi pentru destinderea şi bucuria arădenilor şi câţi pentru susţinerea imaginii politice a fruntaşilor PDL Arad? Nu există nici o manifestare organizată în cadrul Zilelor Aradului care să nu includă o expunere politică deşănţată din partea acestora. Reprezentanţii PDL se îngrămădesc în faţa cetăţenilor, pe scenă, în sala de spectacol, la întrunirile publice, în speranţa unui câştig de imagine", spune preşedintele PC Arad, Mircea Purcaru. Acesta mai arată că suma alocată, dublă faţă de anul trecut, nu se justifică, după cum nu se justifică nici folosirea Centrului Cultural Judeţean şi a Casei de Cultură în interes electoral. De asemenea, mai spune Purcaru, „dacă parlamentarii PDL vor să organizeze evenimente pentru alegătorii din colegiile electorale pe care le reprezintă, să o facă pe banii personali sau ai partidului şi nu pe banii arădenilor!"

JA-S.T.

Nu vor parc fără condiţii şi umbră

Social-democraţii se împotrivesc mutării Parcului Copiilor şi consideră că toată acţiunea are un substrat imobiliar.

Parcul Copiilor, o oază de verdeaţă în centrul Aradului FOTO: A.P.

ARAD. Posibilitatea ca Parcul Copiilor să fie mutat din centrul Aradului în apropierea bisericii Maranata din Micălaca a stârnit în nenumărate rânduri replici din partea opoziţiei. Acum, însă, ideea ca parcul să fie mutat se transformă tot mai mult în realitate. „Administraţia condusă de Gheorghe Falcă a impus participanţilor la concursul de idei pentru reamenajarea Malului Mureşului să prevadă mutarea Parcului Copiilor în zona bisericii Maranata. Evident, toate proiectele prezentate s-au conformat. Noi credem că astfel se distruge Parcul Copiilor, pentru că în zona propusă nu sunt condiţii la fel de bune. Pentru a avea umbra din actualul amplasament, care le permite copiilor să se joace vara în parc, este nevoie de zeci de ani. Argumentele invocate de administraţia locală, că în zonă sunt licee, nu pot fi luate în serios. Se ştie că vârful de utilizare a Parcului Copiilor este la sfârşit de săptămână, după-amiaza şi mai ales în vacanţa de vară. Toate sunt perioade în care liceeni nu sunt la şcoală. Oricum, dacă este vreo problemă, Poliţia Locală poate aplica un regulament stabilit de Consiliul Local", a spus preşedintele PSD Arad, Dorel Căprar, în cadrul unei conferinţe de presă.

> Ar fi nevoie de 30-40 de ani pentru ca un nou parc să ajungă la aceeaşi amploare
>
> DOREL CĂPRAR

Posibile interese

Mai mult, Căprar a punctat şi faptul că în spatele acestei mutări a Parcului ar putea exista şi unele interese imobiliare: „Spaţiul alocat actualului Parc al copiilor este unul mare şi nu ar fi nicio surpriză ca acolo să se dorească ridicarea unui hotel, unui restaurant, sau de ce nu a unui supermarket".

JA-A.P.

O singură coroană pentru „Ostaşul Român"

ARAD. După Revoluţie, ziua de 23 August a mai fost, pe la diferite partide politice, subiect de dezbatere, însă nimeni din Arad nu s-a mai ostenit să organizeze măcar o depunere de coroane la Monumentul Ostaşului Român, din Piaţa Avram Iancu. Nimeni, în afară de preşedintele Partidului Alianţa Socialistă (membru fondator al acestuia după „înghiţirea" PSM de către PDSR), Mihai Lelik. Şi ieri, ca în fiecare an, liderul socialiştilor arădeni a repetat gestul pe care îl face an de an. „Dincolo de orice conotaţie politică, dincolo de deturnarea de către Ceauşescu a actului de la 23 August 1944, rămâne un fapt: armata română, prin întoarcerea armelor împotriva Germaniei, a scurtat războiul cu multe luni de zile. La acel moment, mulţi dintre ostaşii români şi-au dat viaţa, salvând vieţile altor sute de mii de ostaşi ale armatelor aliate. Pentru aceasta, în memoria lor, zic eu, se cuvine să depunem măcar o coroană, indiferent de polemicile pe acest subiect. Se pot ţine dizertaţii şi se pot emite sute de opinii asupra celui sau celor care, atunci, au decis întoarcerea armelor, însă sacrificiul ostaşilor români rămâne neştirbit şi nu trebuie nici folosit în interes electoral nici trecut în uitare", a declarat Lelik.

La monument FOTO: S.T.

JA-S.T.

„PDL a confiscat Zilele Aradului"

ARAD. „Sărbătoarea tuturor arădenilor, Zilele Aradului, a fost confiscată în scopuri propagandistice de reprezentanţii PDL. Arădenii care au dorit să se simtă bine la evenimentele finanţate din bugetul local au fost agresaţi prin prezenţa insistentă a numeroşi reprezentanţi PDL Arad, care au încercat să îşi promoveze imaginea cu acest prilej", susţine preşedintele PSD Arad, Dorel Căprar.

Acesta punctează şi faptul că politicienii PDL au fost promovaţi pe bani publici pe principiul „niciun specatacol fără PDL".

Liderul PSD consideră că arădenii ar trebui să fie consultaţi în cadrul unor dezbateri publice serioase, iar în ceea pe priveşte participarea la serbările dedicate municipiului „arădenii să participe la toate evenimentele oferite de administraţia locală, dar să nu se simtă îndatoraţi sub nicio formă PD", pentru că acestea sunt organizate din banii arădenilor.

JA-A.P.

Criza actuală! America! Europa!

Panaceul crizei economice mondiale ar putea fi un nou război.

ORADEA. Se admite de către majoritatea observatorilor faptul că actuala criză în care intrăm voios este generată de datoriile suverane ale statelor care hrănesc deficite uriaşe în execuţiile lor bugetare. Avem aici două situaţii distincte, deşi generate de acelaşi tip de deficite. Pe de o parte avem America, iar pe de altă parte avem Europa cu ale sale PIIGS (Portugalia, Irlanda, Italia, Grecia, Spania).

Le vom lua pe rând, frumos, aşa cum am învăţat la şcoală şi vom încerca să descifrăm mecanismele care au transformat o problemă benignă cum e cea a deficitului bugetar, într-un cancer care roade temelia economiei mondiale.

America, America

Vom da Cezarului ce-i al Cezarului, şi vom începe cu America.

Deşi toată lumea aruncă cu pietre în administraţia Obama, partea ei de vină în ceea ce priveşte deficitul la care a ajuns America este mult mai mică decât cea a precedentei administraţii.

Pe scurt, istoricul acestei probleme este următorul: în 2000, administraţia democrată a lui Bill Clinton lăsa America cu un excedent bugetar la un maxim istoric. Tăierile de taxe ale lui Bush Jr., dublate de problemele aduse de criză au dus deficitele, atât cel bugetar, cât şi cel comercial, la cer.

(Personal, am atras atenţia într-un articol asupra acestui fenomen şi a consecinţelor posibile, încă din 2003, când economia duduia, iar criza imobiliară mai avea încă de aşteptat. Citez din articolul publicat în octombrie 2003: „Cauzele deprecierii dolarului sunt de natură fundamentală, crede traderul orădean Valentin Şendresc. Este vorba de mult discutatele deficite americane. Mai pe înţelesul tuturor, americanii cheltuiesc bani pe care nu îi au, iar piaţa conştientizează pericolul pe care îl reprezintă perspectiva de spargere a «bubei».” Menţionez că la vremea aceea, euro era cotat la 1,1 USD, nivel la care n-a mai revenit niciodată până azi).

În ultimul timp, dezbaterea a fost de natură politică, între republicani şi democraţi. Pentru evitarea intrării în incapacitate de plată, datorită plafonului impus prin lege în ceea ce priveşte îndatorarea publică, era necesară o restructurare a bugetului federal. Democraţii doresc ca acest lucru să se facă pe baza unor creşteri de taxe impuse celor cu câştiguri superioare, iar republicanii se împotrivesc, dorind o tăiere a cheltuielilor bugetare cu programele sociale iniţiate de Obama.

În ultimul minut, înainte de fluierul de final al arbitrului, cele două echipe au ajuns la un compromis. Au ridicat plafonul legal impus datoriei publice atâta doar, cât să le ajungă până după alegerile de anul viitor. Inclusiv măsurile de ajustare bugetară le-au împins pe câteva cincinale mai încolo.

Potomac vs. Dâmboviţa

Nu vă miroase asta a politică dâmboviţeană? În sfârşit avem de ce să fim mândri că suntem români. Pe lângă succesul fulminant al exporturilor de la Dacia, şi al inundării pieţelor (sic!) occidentale cu conaţionali conlocuitori, am mai reuşit un export de mare anvergură: am reuşit să vindem americanilor patentul unei activităţi specific carpato-danubiano-pontice cum e cea a aruncatului pisicii moarte în ograda altora.

Efecte imediate

Credeau că au reuşit să evite un dezastru. Doar în parte, însă, întrucât agenţiile de rating, în special Standard & Poors, anunţaseră deja înainte de acest eveniment că, în lipsa unui angajament ferm şi a unor măsuri adecvate de reducere cu cel puţin 4.000 de miliarde a deficitului bugetar, va urma o scădere a ratingului datoriei suverane a SUA. Ceea ce s-a şi întâmplat.

Scăderea ratingului înseamnă un cost crescut al împrumuturilor statului american. În termeni reali, o creştere a ratei certificatelor de stat americane cu doar 1 punct procentual va rezulta un plus de plată anual de 134 miliarde (cam cât costul unui război). Suma e imensă, având în vedere că e vorba de o creştere permanentă, pe termen lung a costurilor împrumuturilor pentru America. Asta înseamnă că datoria, în loc să scadă, va creşte. FED (banca centrală) va trebui să tipărească din nou bani, de data asta pentru a avea cu ce plăti datoria. De aici încolo, efectele se vor face simţite într-o înlănţuire nefastă: rate crescute la creditele de tot felul; prăbuşirea pieţelor din cauză că bondurile sunt folosite pe scară largă ca şi depozit colateral pentru tot felul de tranzacţii, în special pentru clearing (compensare) în pieţele de derivate. Scăderea lor în valoare va forţa pe deţinători să completeze colateralul, lucru care duce la închideri de poziţii pe toate pieţele; scăderea încrederii consumatorilor (care se găseşte deja la un nivel critic); scăderea consumului; împiedicarea creării de noi locuri de muncă; încetinirea creşterii PIB (în cazul fericit când nu se opreşte de tot, sau... şi mai rău).

Unii analişti consideră că o creştere a ratei dobânzilor va avea un efect mai mic decât cel dat de nesiguranţa care va determina consumatorii şi companiile să înceteze să mai cheltuiască. Multe companii au stopat deja cheltuielile şi strâng bani la saltea, pentru zile negre. Acelaşi lucru l-a făcut şi bătrânul Soros care se retrage din fondurile de investiţii pe care le controla, pentru a sta frumos pe grămada lui de miliarde în cash.

Panacee belicoase

Acum, dacă am învăţat ceva din istorie, vom vedea că în situaţii de acest gen, de perspective economice dezastruoase, a existat întotdeauna un panaceu. Acesta e unul sumbru, şi poartă numele de RĂZBOI.

Şansele unui nou război, până la sfârşitul anului sunt maxime. Suspectul de serviciu se cheamă Iran. Chiar dacă se va ajunge la el prin Siria. Iar în cazul în care va începe un război, lucrurile vor trebui privite într-o nouă perspectivă.

Culmea e că o ieşire din situaţia periculoasă în care se află economia mondială poate proveni dintr-o totală schimbare a abordării problemei iraniene. Dacă, în loc de război, SUA şi-ar face din Iran un aliat, lucrul acesta ar avea urmări surprinzător de faste la nivel global. Fără a intra în detalii, unele din efectele imediate ar fi sfârşitul hegemoniei saudite în zonă şi nu numai, precum şi obligarea Israelului la concesii teritoriale şi pace cu Palestina şi vecinii săi. Efectele acestei relaxări se vor face imediat simţite la nivelul preţului la petrol, mai întâi, iar apoi la o creştere a încrederii la nivel global, care până la urmă, e cea care mişcă pieţele, după cum arătam într-un material precedent. Dar tot din istorie ştim că unchiul Sam preferă să-şi arate muşchii decât mintea.

Tezaur folcloric

Unul din adevărurile intrate în folclor, care a călăuzit timp de atâţia ani pieţele financiare, conform căruia „Oricât ar cădea de jos dolarul, apleacă-te şi ia-l!” începe, încet-încet, şă-şi pardă caracterul imuabil.

Iar dacă tot am început să vorbim despre folclor, o nouă perlă a intrat de curând în tezaurul folcloric al pieţelor globale: „Porcii (PIGS) nu zboară”. Ceea ce ne duce, aşadar, cu discuţia pe partea noastră de Atlantic, unde vom încerca să vedem de ce nu pot ei, porcii, să zboare.

După cum am mai arătat, PIGS este un acronim pentru ţările din zona Euro, Portugalia, Irlanda, Grecia şi Spania, care au ieşit mult slăbite de pe urma crizei din 2008. (în limba engleză, PIGS = porci). Trăsătura comună a acestor ţări este faptul că folosesc Euro ca monedă, ceea ce le face incapabile să utilizeze în lupta cu criza economică pârghia politicii monetare independente care să le permită devalorizarea monedei naţionale.

Cu un an în urmă, acestora li s-a alăturat şi Italia, acronimul lor devenind acum PIIGS. Tot anul trecut, un pachet în valoare de 750 miliarde euro a fost acordat acestora în speranţa de a le ajuta să-şi depăşească problemele. Eficacitatea îndoielnică a acestei măsuri a reuşit să pună pe tapet o problemă mult mai profundă, legată de fiabilitatea monedei unice folosită în ţările zonei Euro.

În perioada actuală, ţările PIIGS sunt prinse într-un cerc vicios: pe de o parte se confruntă cu o creştere de neoprit a datoriilor şi obligaţiilor de natură bugetară care nu pot fi acoperite decât prin împrumuturi, iar pe de altă parte, cu creşterea continuă a costurilor împrumuturilor care rezultă din îndoiala potenţialilor cumpărători ai instrumentelor de debit guvernamental că aceste bonduri pot fi răscumpărate.

Problemele cu care se confruntă aceste ţări sunt oarecum similare, deşi simptomele diferă de la o ţară la alta. Nu e locul aici să aprofundăm aceste particularităţi.

Ceea ce dă fiori pe spinarea tuturor liderilor politici (de politică generală, sau de politică monetară) din Europa este potenţialul uriaş de contagiune în întreaga zonă pe care îl au aceste probleme. (În zilele din urmă se vorbeşte din ce în ce mai intens de cazul Franţei care ar putea fi prima victimă a acestei contagiuni).

Aceşti oameni, şi nu numai ei, sunt conştienţi că inclusiv supravieţuirea monedei unice e pusă în balanţă. Acesta e motivul pentru care au sărit în sprijinul Greciei cu un nou împrumut, de 159 miliarde, după ce precedentul ajutor, de 110 miliarde a dispărut ca şi când n-ar fi existat. Personal, eu cred cu tărie că n-au făcut altceva decât să arunce banii într-o gaură fără fund. Viitorul va dovedi dacă am sau nu dreptate. În cazul Greciei, mulţi economişti sunt adepţii punctului de vedere că ar fi fost preferabil un faliment controlat. Dar frica de contagiune s-a transformat la nivel european în panică, iar când se instalează panica, adecvarea măsurilor luate lasă de dorit.

Una peste alta, acesta este tabloul sumbru al situaţiei economice de pe ambele maluri ale Atlanticului, fără a intra în detaliile date de indicatorii macroeconomici. Am lăsat la o parte situaţia dificilă a Japoniei, care, după cum ştim are alte cauze.

Şi dacă am văzut, în mare, cauzele care au determinat această criză, ne vom ocupa în materialele următoare de modul în care aceasta se manifestă, şi de efectele pe care vom ajunge noi înşine să le simţim nemijlocit.

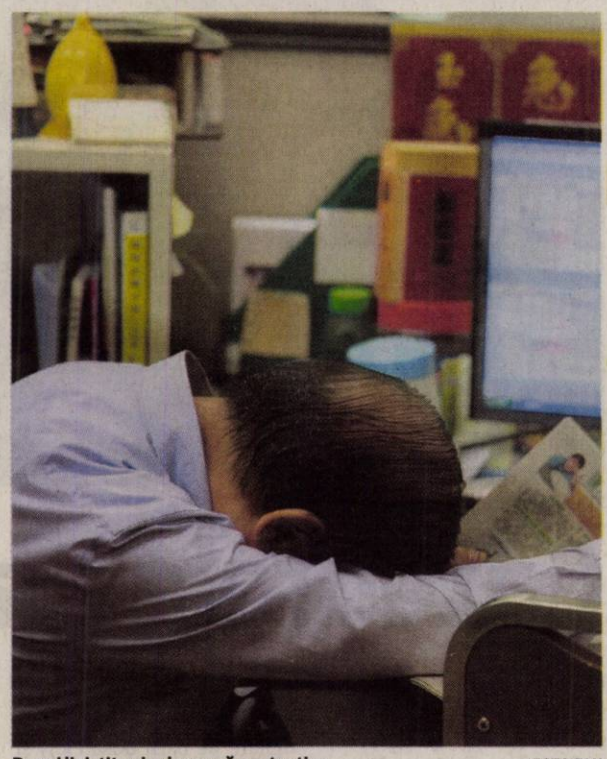

Dormi liniştit, criza lucrează pentru tine FOTO:FAN

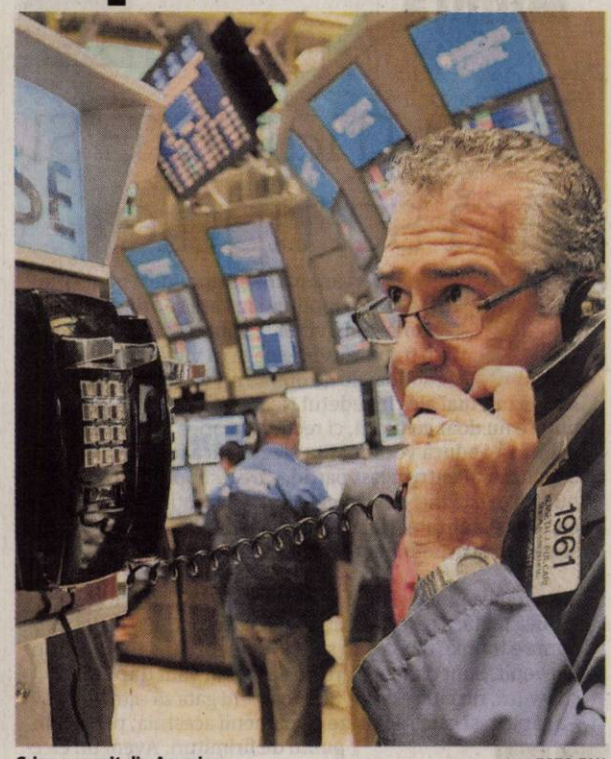

Criza a pornit din America FOTO:FAN

Francul se la la trântă cu euro FOTO:FAN

Valentin Şendresc FOTO: FAN

CARTE DE VIZITĂ

Valentin Şendresc
- trader profesionist din 1999, unul din pionierii tranzacţiilor de derivate financiare din România;
- analist de pieţe financiare;
- manager de portofoliu.

VALENTIN ŞENDRESC
valentin.sendresc@gmail.com

(VA URMA)

A cerut ajutorul ONU

TRIPOLI. Trimisul special al ONU în Libia, Abdel Ilah Khatib, a afirmat ieri că regimul libian a cerut intervenția sa înaintea ofensivei lansate sâmbătă seara de rebeli asupra Tripoli, relatează AFP.

„Cu câteva ore înaintea atacului rebelilor asupra Tripoli, oficialii libieni mi-au cerut să intervin" pe lângă ONU, a declarat Khatib, fost ministru iordanian de Externe, pentru cotidianul iordanian semiguvernamental Ad Destour.

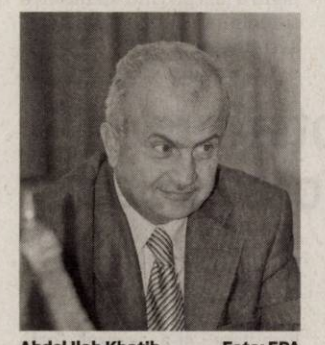

Abdel Ilah Khatib Foto: EPA

„Le-am spus că în calitate de mediator am încercat să aflu ce este acceptabil pentru cealaltă parte. Or aceasta refuză să negocieze înainte de plecarea din Libia a lui Muammar Kadhafi", a adăugat el.

„Rebelii au fost clari: nu vor să negocieze înaintea unui angajament că (Muammar) Kadhafi va pleca", a amintit Khatib.

„Liderii libieni au interpretat prost și au subestimat poziția internațională, crezând că odată cu trecerea timpului, aceasta va slăbi sau se va schimba", a declarat Khatib, care a subliniat că misiunea lui este „pe punctul de a se încheia".

Rebelii au lansat o ofensivă sâmbătă seara la Tripoli, sprijiniți de combatanți veniți pe mare din enclava Misrata.

SURSA: MEDIAFAX

NATO a lansat trei rachete sol-sol în Libia

WASHINGTON - Trei rachete sol-sol au fost lansate în Libia luni seara, a anunțat NATO într-un comunicat, adăugând că nu a primit informații despre eventuale victime sau pagube materiale, relatează CNN.

Rachetele au fost lansate din Sirt, orașul natal al liderului libian Muammar Kadhafi, iar informațiile inițiale arătau că acestea au aterizat în zona de coastă Misrata, „cel mai probabil pe mare sau pe mal", a declarat NATO. „Folosirea unor astfel de rachete reprezintă o amenințare directă la adresa unor persoane nevinovate.

Deși rachetele sol-sol din arsenalul lui Kadhafi sunt imprecise și nu sunt realizate pentru a lovi o țintă specifică, sunt o armă terorizantă. Folosirea lor împotriva unei zone urbane sau industriale este profund iresponsabilă", a adăugat NATO.

„Muammar Kadhafi este pregătit să se retragă"

ZAGREB. Fostul președinte croat Stipe Medici, un apropiat al lui Muammar Kadhafi, susține că liderul libian i-a spus săptămâna trecută, într-un mesaj „mesaj verbal personal", că este pregătit să se retragă definitiv din viața politică dacă raidurile NATO încetează, informează AFP.

Stipe Medici Foto: EPA

„Pot confirma că Muammar Kadhafi este pregătit să se retragă definitiv din viața politică și publică, cu un angajament ferm că nu va împiedica crearea unui sistem multipartit și a reformelor, dar cu condiția încetării raidurilor NATO", a declarat Mesici, citat de agenția oficială Hina.

Mesici a precizat că „mesajul verbal personal" al lui MuammarKadhafi datează de săptămâna trecută și că l-a transmis ambasadorilor american, chinez și rus din Croația.

SURSA: MEDIAFAX

Cod galben de caniculă

BUCUREȘTI. Meteorologii au emis o avertizare cod galben de caniculă pentru București și 14 județe din sudul și vestul țării, unde azi și mâine vor fi temperaturi cuprinse între 35 și 38 de grade, iar indicele de confort termic va depăși pragul critic de 80. Indicele de confort termic (ITU) va depăși pragul critic de 80 în vestul și sudul țării și local în restul teritoriului, au precizat meteorologii. Avertizarea cod galben de caniculă a fost emisă pentru București și județele Ialomița, Călărași, Ilfov, Giurgiu, Teleorman, Olt, Dolj, Mehedinți, Caraș-Severin, Timiș, Arad, Bihor, Alba și Hunedoara. Indicele de confort termic coroborează temperatura aerului cu umiditatea relativă pentru a determina o temperatură aparentă, cea resimțită de corpul uman. Atunci când indicele de confort termic depășește pragul normal, populația trebuie să se protejeze adecvat. Medicii recomandă ca în zilele caniculare oamenii să bea multe lichide, să facă dușuri cât mai des, să consume alimente bogate în fructe și legume și să evite expunerea prelungită la soare la orele prânzului.

Apa, recomandată FOTO: FAN

Luptele de ieri sunt cele mai violente înregistrate de la sosirea rebelilor în Tripoli. Foto: EPA

Lupte violente în Tripoli

În cartierul Bab-al-Aziziya răsunau tiruri de mortier și artilerie și se auzea zgomotul avioanelor NATO.

TRIPOLI. Confruntări violente cu rachete și artilerie grea au loc marți în jurul complexului rezidențial al colonelului Muammar Kadhafi în cartierul Bab-al-Aziziya din Tripoli, cele mai violente de la începutul asaltului rebelilor asupra orașului Tripoli, sâmbătă, potrivit unor jurnaliști de la fața locului din cadrul AFP.

Atacuri repetate

O coloană de fum gros și negru ieșea din complexul situat nu departe de hotelul Rixos, în care sunt cazați jurnaliști străini, în timp ce luptele continuau, cu obuze și cu arme automate, ieri după-amiaza.

Complexul a fost zguduit, în jurul orei 9.00 GMT (12.00 ora României), de o explozie puternică produsă în apropiere, ceea ce a creat panică în rândul reporterilor, care s-au refugiat la subsol.

Chiar și la o distanță de doi kilometri de complex, de pe acoperișuri se putea auzi zgomotul luptelor, în timp ce moscheile din oraș difuzau apeluri „Allah Akbar" (Allah este mare), în semn de încurajare față de rebeli.

Rebelii au anunțat ieri dimineața că vor lansa un atac împotriva complexului de la Bab-al-Aziziya, cu tancuri confiscate regimului. Lupte violente în jurul reședinței lui Muammar Kadhafi s-au purtat și luni.

Confruntări între rebeli și forțele loiale colonelului Muammar Kadhafi se mai desfășurau, marți, și în alte cartiere, nu departe de hotelul Rixos. SURSA: MEDIAFAX

Statele Unite și NATO sunt îngrijorate

Principalul motiv de îngrijorare este reprezentat de stocurile de gaze de luptă deținute de Libia.

WASHINGTON. Statele Unite și NATO au discutat în ultimele săptămâni cu reprezentanții Consiliului Național de Tranziție libian în legătură cu asigurarea securității stocurilor de armament libiene în cazul înlăturării de la putere a regimului lui Muammar Kadhafi, relatează CNN.

„Forțele opoziției au fost solicitate să urmărească tot ce se întâmplă", atât cu armele de distrugere în masă, cât și cu arsenalul de rachete sol-aer, a declarat un oficial NATO.

„Urmărim direct depozitele" de arme de distrugere în masă de o perioadă, a adăugat sursa citată, referindu-se la utilizarea de imagini din satelit, avioane fără pilot și alte tipuri de supraveghere aeriană.

El a confirmat și faptul că agenți ai serviciilor de informații americane și ai altor țări s-au aflat în Libia în ultimele săptămâni, pentru a contribui la asigurarea securității la diferite obiective.

Și un oficial de la Washington a confirmat că agenți americani au fost implicați în monitorizarea stocurilor de arme de distrugere în masă din Libia. „Sperăm că acestea nu vor scăpa de sub controlul" Consiliului Național de Tranziție, a spus el.

Vor reintroducerea taxei pe avere

MADRID. Guvernul spaniol ia în calcul reintroducerea taxei pe avere pentru a îmbunătăți veniturile la bugetul de stat, cu trei luni înaintea alegerilor generale, potrivit ediției de marți a cotidianului El Pais, preluat de Reuters.

Taxa pe avere, o formă de impozitare a moștenirii la care s-a renunțat din 2008, a adus în anul anterior 2,1 miliarde euro la buget.

Taxa a fost abandonată de guvern în încercarea de a stimula economia, după ce Spania intrase în recesiune.

El Pais nu precizează sursele informației.

Recesiunea urmată de o stagnare prelungită a economiei a transformat excedentul fiscal al Spaniei într-unul dintre cele mai mari deficite din zona euro, forțând guvernul să adopte măsuri de austeritate.

Jose Luis Rodriguez Zapatero Foto: EPA

Premierul Jose Luis Rodriguez Zapatero se va adresa marți Parlamentului pentru a promova cele mai recente măsuri, prin care vrea să economisească cinci miliarde euro în acest an și să atingă ținta de deficit.

SURSA: MEDIAFAX

Comisie de anchetă

GENEVA. Comisie nouă. Consiliul Organizației Națiunilor Unite pentru Drepturile Omului a votat, în cursul zilei de ieri, în favoarea unei rezoluții care cere înființarea unei comisii de anchetă internaționale privind încălcarea drepturilor omului în Siria, relatează Agenția France Presse.

Rezoluția respectivă a fost propusă de Statele Unite ale Americii, Uniunea Europeană precum și de patru țări arabe din cadrul Consiliului - în speță Arabia Saudită, Iordania, Qatar și Kuwait - și a fost adoptată cu 33 de voturi exprimate pentru, patru voturi împotrivă, înregistrându-se, de asemenea, și nouă abțineri de la vot.

SURSA: MEDIAFAX

Au intervenit prompt FOTO: FAN

Incendiile de vegetaţie, la ordinea zilei

ARAD. Pompierii au intervenit într-o singură zi la două incendii de vegetaţie. Primul a avut loc între Iratoşu şi Arad, iar trei subofiţeri s-au luptat 30 de minute cu focul care a mistuit 50 de metri pătraţi de vegetaţie şi un copac. Al doilea incendiu a izbucnit pe strada Constituţiei, aici intervenţia durând 45 de minute. În ambele cazuri focul a pornit de la ţigări aruncate. **JA-A.G.**

85

de amenzi în valoare de 18.500 de lei au aplicat poliţiştii rutieri în urma controalelor efectuate. Aceştia au mai dat 76 de puncte de penalizare şi au reţinut patru permise auto, precum şi şase certificate de înmatriculare. De asemenea, agenţii de ordine publică au intervenit pentru aplanarea a nouă conflicte, controlând totodată şi 10 sisteme de pază. **JA – I.C.**

Examen pentru detectivi la IPJ Arad

ARAD. Examenul de atestare a calităţii de detectiv particular va avea loc în 28 septembrie, la sediul IPJ Arad.

Reprezentanţii instituţiei spun că dosarele întocmite în vederea participării la examen trebuie depuse până la data de 21 septembrie 2011 la IPJ Arad-Serviciul de Investigaţii Criminale, camera 306, tel/fax 0257.207113.

JA – I.C.

Prinşi la frontieră FOTO: FAN

S-au dat bulgari pentru a ajunge în Germania

TURNU. Au crezut că pot ajunge în Germania dacă se dau drept bulgari. Patru iranieni, între 27 şi 31 de ani, au prezentat acte bulgăreşti poliţiştilor de la Turnu. Aceştia au descoperit, însă, falsul. Iranienii au declarat că au făcut rost de documente pentru 5.000 de euro. Cei patru sunt cercetaţi acum pentru fals privind identitatea şi tentativă la trecerea ilegală a frontierei. **JA – I.C.**

Semafoare pe DN7 la Pecica

Şase semafoare pentru pietoni ar putea fi montate până la sfârşitul anului de-a lungul DN7, pe raza oraşului Pecica.

Poliţiştii, prezenţi în numar mare la Pecica FOTO: JA

PECICA. Veste bună pentru locuitorii oraşului Pecica. Şase semafoare pentru pietoni ar putea fi montate pe trecerile de pietoni de pe drumul naţional 7, cel care trece prin oraşul Pecica, până la sfârşitul anului.

Propunerea a fost făcută de primăria oraşului şi înaintată Ministerului Transporturilor, cel care ar urma să şi achite investiţia. Aceasta s-ar ridica, conform edilului pecican, la 10.000 de euro.

„Pietonul apasă pe buton. Semaforul schimbă culoarea în roşu pentru şoferi. Aceştia opresc, iar pietonii pot traversa strada în siguranţă", a declarat Petru Antal, primarul oraşului Pecica.

Pietonii, la „mila" şoferilor

Deşi în acest an, în Pecica, a avut loc un singur accident la trecerea de pietoni, anii trecuţi numărul accidentelor a fost mult mai mare. Localnicii aşteaptă minute întregi la trecerile de pietoni pentru a traversa de pe o parte a DN7 pe cealaltă.

Şi asta numai dacă vreun şofer de TIR se încumetă să le acorde prioritate. Având în vedere că Pecica este un oraş tranzitat zilnic de sute de TIR-uri şi autoturisme care intră şi ies din ţară pe la Punctul de Trecere a Frontierei Nădlac, s-ar impune un astfel de sistem de semaforizare pentru pietoni. Doar din amenzile aplicate pe linie rutieră anul trecut, bugetul local al oraşului Pecica a adunat un miliard şi jumătate de lei. **JA – I.C.**

Un miliard şi jumătate din amenzi

„Noi am ridicat amenzile prin hotărâre de consiliu la 500 de lei, cea mai mică amendă era 500. Acum am redus-o, pentru că a fost o problemă. Amenzile erau la fel şi pentru cei care nu tăiau iarba şi pentru cei care nu parcau cum trebuie şi am redus-o la 200 de lei, dar poliţistul poate să dea şi 500 de lei, şi 1.000. Am redus-o minim la 200 şi maxim la 2.000. Am avut o perioadă când am dat amenzi şi toate erau de 500 de lei. Am adunat un miliard şi jumătate la bugetul local, anul trecut. Majoritatea erau pentru şoferii de TIR care opreau în intersecţii şi blocau circulaţia. Atâtea amenzi am dat de i-am zăpăcit pe şoferi", a precizat primarul oraşului Pecica.

Şi-a bătut soţia într-un bar situat în oraşul Sebiş

Rupt de beat, un bărbat din Sebiş şi-a bătut soţia într-un bar, femeia fiind transportată direct la spital.

SEBIŞ. Din bar direct la spital. O femeie a fost snopită în bătaie de soţul ei într-un bar din Sebiş. Potrivit martorilor, bărbatul nu a avut un motiv anume pentru care a început să-şi lovească soţia, ci a făcut-o pentru că se afla într-o stare avansată de ebrietate.

Femeia a scăpat din mâinile bărbatului doar după ce o ambulanţă a transportat-o la spital. Diagnosticul pus victimei de către cadrele medicale de la Spitalul Judeţean Arad a fost: traumatism cranio cerebral acut; policontuzie parietală şi occipital drept, fără pierderea cunoştinţei. Aceasta nu a rămas internată în unitatea medicală. „Poliţiştii de la Poliţia oraşului Sebiş au fost sesizaţi despre faptul că un bărbat, în vârstă de 42 de ani, din localitate, şi-a agresat fosta soţie (soţia are acelaşi nume cu soţul dar nu mai stă împreună cu acesta -n.r.), într-un bar din localitate, iar femeia a fost transportată cu ambulanţa la Spitalul Judeţean Arad. S-a efectuat cercetarea la faţa locului şi au fost audiaţi martorii, urmând să fie audiat şi bărbatul care şi-a agresat soţia, deoarece, în momentul efectuării cercetărilor, acesta se afla în stare avansată de ebrietate", au declarat reprezentanţii IPJ Arad.

În baza actului medical legal pe care femeia îl va primi din partea medicilor legişti urmează să se facă şi încadrarea juridică a faptei săvârşite de către bărbat.

JA – I.C.

A fost luată de ambulanţă FOTO: FAN

Accidentul s-a soldat cu moartea unui tânăr de 26 de ani FOTO: FAN

Un mort şi doi răniţi

LIPOVA. Un tânăr de 26 de ani a murit şi alţi doi au fost răniţi grav după ce autovehiculul în care se aflau a intrat frontal într-o autoutilitară Mercedes Benz, la Lipova. Şoferul maşinii în care se aflau victimele nu avea permis de conducere.

„Din primele cercetări efectuate la faţa locului, s-a stabilit că în timp ce a condus o autoutilitară marca ARO 320D, dinspre Arad spre Deva, Nicuşor V. de 26 ani, din Lipova, din cauza lipsei de experienţă în conducere (nu poseda permis de conducere) a pierdut controlul asupra direcţiei de deplasare şi a pătruns pe sensul opus de mers, unde a intrat în coliziune frontală cu o autoutilitară, marca Mercedez Benz, condusă regulamentar de către Florin G., de 25 ani, din Bucureşti. În urma impactului a decedat pe loc P. N. de 26 ani, din Lipova, pasager în ARO, şi au fost accidentaţi grav conducătorul autovehiculului ARO şi P. B. de 17 ani, din Lipova, pasageră în acelaşi autovehicul", au declarat reprezentanţii IPJ Arad.

Aceştia au mai precizat faptul că nici şoferul şi nici pasagerii din ARO nu purtau centurile de siguranţă. **JA – I.C.**

Doi din agresorii poliţistului sunt cercetaţi în libertate

În cazul celui de-al treilea agresor, internat în spital, procurorii vor lua o decizie în zilele următoare.

ARAD. Deşi sunt acuzaţi de tentativă de omor asupra unui poliţist, anchetatorii au decis ca suspecţii să fie cercetaţi în stare de libertate. Dispunerea acestei măsuri a fost luată în urma audierii a doi dintre agresori. Aceştia au interdicţie de a părăsi localitatea pentru următoarele 30 de zile. În ceea ce-l priveşte pe cel de-al treilea agresor, internat în spital, procurorii vor lua o decizie imediat ce acesta va fi externat.

Dintre cei trei suspecţi, doar unul a fost reţinut ieri pentru 24 de ore, acesta fiind eliberat astăzi, după decizia luată de anchetatori. Dosarul în care cei trei sunt acuzaţi de tentativă de omor asupra unui poliţist este pe masa procurorilor Parchetului de pe lângă Tribunalul Arad. Potrivit raportului medico-legal care a fost comunicat procurorilor, „persoana vătămată necesită pentru vindecare peste 50 zile de îngrijiri medicale, iar viaţa sa a fost pusă în pericol".

Poliţistul arădean se află internat în continuare la Spitalul Judeţean din Timişoara cu răni grave. Acesta a intrat în comă imediat după ce a fost bătut de cei trei tineri practicanţi de kickbok pe ştrandul Neptun. Poliţistul a intervenit pentru aplanarea unui conflict izbucnit între mai mulţi tineri pe ştrand, însă a ajuns să fie snopit în bătaie de trei dintre aceştia. **JA – I.C.**

Poliţiştii i-au reţinut, însă agresorii au fost eliberaţi FOTO: I.C.

RECLAME

Sport

„Voi da o mână de ajutor, benevol, iniţiatorilor proiectului de renaştere a baschetului masculin arădean

Adi Budurean, antrenor

4

poloişti legitimaţi sub culorile Clubului Sportiv AMEFA Arad au făcut parte din reprezentativa tricoloră de juniori II, care a câştigat două turnee de pregătire în Rusia şi Turcia, fără nici o înfrângere. Este vorba despre Săcui, Vancsik, Gergeyi şi Laza. Naţionala de juniori II se pregăteşte pentru „europenele" de luna viitoare din Croaţia.

Vor să reînvie spiritul echipei West Petrom

ARAD. La iniţiativa lui Alexandru Pteancu, unul din cei mai talentaţi juniori din România şi, mai apoi, fost jucător sub culorile West Petrom, cu sprijinul necondiţionat al profesorilor Adi Budurean şi Emerich Davidhazy, se pun bazele unei noi echipe de baschet masculin: West Olympia Phoenix, care se va înscrie în Divizia B. Prima acţiune de selecţie-formare are loc joi, la Sala Decebal. **JA-D.S.**

Smaranda, erou la Timişoara

Portarul arădean a apărat toate cele trei lovituri de pedeapsă ale celor de la „Poli" II.

TIMIŞOARA. Meciul aşteptat de două judeţe s-a disputat aseară, pe „Dan Păltinişanu". „Poli" II Timişoara şi UTA s-au întâlnit în faza a IV-a a „Cupei României". Iar jocul a avut destul suspans.

Smaranda a fost eroul UTA-ei la meciul din Cupa României, contra echipei secunde a Timişoarei FOTO: FAN

Ocazii împărţite

UTA a suferit destul de mult în cele 90 de minute, dar a dominat prima repriză şi a ratat prin Hidişan două ocazii mari. Însă, chiar în debutul partidei, Mera a trimis mingea spre gol, dar Bălan a scos de pe linia porţii. În partea secundă, Drăghici a ratat o imensă ocazie, pentru ca timişorenii să rateze victoria, prin Dobricean, în ultimul minut al timpului regulamentar de joc.

... Prelungiri, la Timişoara

Spre marea noastră bucurie, după doar cinci minute, Siminic a centrat de pe stânga, iar Drăghici l-a fentat pe Fl. Ilie, după care l-a învins pe Rusu. În min. 106, Pascariu a fost eliminat, iar în min. 110, Mera a egalat cu un gol la vinclu, după care a fost eliminat, primind al doilea cartonaş galben, bucuria lui fiind exagerată.

Calificare, la penalty-uri

Până la urmă, UTA a trecut mai departe, după loviturile de departajare, Smaranda apărând toate penalty-urile (trei) timişorenilor. Pentru UTA au marcat Bălan, Ignea şi Gâlcă.

Scandal, înainte de meci

Meciul cu UTA aprinde spiritele la Timişoara. Suporterii echipei arădene, îmbarcaţi într-un autobuz, au vrut să atace trei poliţişti pe stradă. Jandarmii au intervenit pentru a aplana conflictul. Suporterii lui UTA erau pe bulevardul „Constantin Brâncoveanu" cu autobuzul, veneau spre stadionul „Dan Păltinişanu", când au văzut trei suporteri „alb-violeţi" pe stradă, pe care au vrut să îi bată. Jandarmii au intervenit şi i-au urcat înapoi în autobuz pe arădeni. Scandalul a continuat apoi la stadion.

LEO SFÂRA
leo.sfara@informmedia.ro

„POLI" II – UTA 1-4 (1-1, 0-0)

Stadion „Dan Păltinişanu", teren bun, timp excelent pentru fotbal, spectatori 1500. Au marcat: în timp regulamentar Drăghici – min. 95, Mera - min. 110.

„Poli" II: Rusu - Belu, Mera, Fl. Ilie, Sandu – Ad. Popa, Fuchs (min. 67 – Dobricean), Zaluschi, M. Chiţu (min. 80 – Damian) - Popovici, Boştină.

UTA: Smaranda - I. Bălan, Pocuca, Pascariu, Siminic - Gâlcă, Hidişan (min. 95 - Varga), Ignea, Purece (min. 80 – Neagoe), Drăghici, Drăgan (min. 64 - Capătă).

Au arbitrat: Marius Omuţ – la centru, Iulius Timar şi Radu Paşcu – asistenţi (toţi din Oradea). Obs. FRF: Vasile Balaj şi Dan Firiţeanu – ambii din Reşiţa.

Naţional se califică şi continuă să viseze frumos

SEBIŞ. Naţional Sebiş a dispus ieri, în Cupa României, cu 2-0 (0-0), de Unirea Alba Iulia. Victoria echipei noastre din eşalonul trei a fost una pe deplin meritată, trupa antrenată de Dan Cuedan fiind superioară pe durata întregii confruntări. Mai insistenţi, jucătorii gazdă au beneficiat de mai multe ocazii de a înscrie, chiar şi după ce Necşulescu, în min. 51, va izbuti să deschidă scorul printr-un şut fără speranţe, din interiorul suprafeţei de pedeapsă. Rezultatul final, unul onorabil pentru localnici, a fost stabilit de Ember în min. 90.

Sebişenii au folosit o formaţie standard alcătuită din: Merşca - Cl. Feieş, Cornea, Francescu, Viderok - Jude, Bîrdan, Bozian, Budur - Necşulescu - Şuteu. Pe parcursul reprizei secunde au intrat Ivancea, Ember şi Leucuţa. Au arbitrat Dan Dreve - Gerö Szabo, Marius Balint (Cluj Napoca). **JA – A.H.**

Echipa lui Cuedan, mai departe FOTO: JA

Regal de fotbal feminin

ARAD. Atractiv cuplaj de fotbal feminin, ieri după-amiază, pe stadionul UTA, în organizarea ireproşabilă a AJF Arad (responsabil: Vasile Rad). În deschidere, UTA - Tânăra Doamnă a întâlnit colega de eşalon şi serie, CFR Timişoara. Mai experimentate, jucătoarele de pe Bega s-au impus, scor 6-2, scoţând în evidenţă limitele echipei noastre. Pentru trupa pregătită de Gigi Cameniţă şi Nelu Hamza au înscris Lupşa şi Mladin. Nou înfiinţata echipă arădeană a început jocul în formula: Meszaros - Magoci, Pârvu, Amuţescu, Mladin, Anghel, Lihet, Lupşa, Vanu, Chiş, Crişan. Au mai evoluat: Mihai, Danciu şi Vosloban. În partida vedetă, faţă în faţă s-au aflat reprezentativele de senioare ale României şi Ungariei. Tricolorele s-au impus, scor 4-2, la capătul unui joc spectaculos. Partida revanşă a dublei amicale va avea loc joi, ora 11, la Pecica. **JA-D.S.**

Rezultate bune scoase din apă

BASCOV. Pe apele canalului de la Bascov a avut loc C.N.de kaiac în probele de viteză, rezervat juniorilor, la care au participat şi sportivii de la L.P.S.Arad, antrenaţi de Muscă Gheorghe şi Görbe Laszlo. În proba k2 băieţi - jun III., 2000 metri, pe primul loc s-a clasat echipajul L.P.S. Arad format din Bara Lorenzo şi Edu Bogdan. Totodată, arădeanca Căprariu Doroteea s-a clasat pe locul 4, iar Ioaneş Emanuel pe poziţia 5 (k1 2000 m). Pe distanţa de 1000 m, echipajul Ogîgău Mihai-Topor Adrian a venit pe 5, la fel ca şi echipajul Prisecaru Ionel-Stoian Alexandru (jun I, 1 000 m). În campionatul cluburilor sportive şcolare, în proba de k2 băieţi jun. III, 1000 m, Bara Lorenzo şi Edu Bogdan au ocupat locul 2, la k1 fete jun. II, 1000 m, Borda Clara a fost a 3-a, iar la k1 băieţi jun.I, 1000 m, Prisecaru Ionel s-a clasat tot pe locul 3. **JA – A.H.**

Nu au dezamăgit FOTO:FAN

Campionatul Onoare

ARAD. Rezultatele etapei cu numărul II: Seria A - Forest Oil Sp. German - Atletico Arad 2-0, AS Aluniş - AC Şagu 1-1, Cetate Săvârşin - Mureşana Mândruloc 3-1, Voinţa Munar - Speranţa Turnu 0-3, Mureşul Zădăreni - Mureşul Ususău 6-0, Olimpia Bîrzava - Lunca Teuz Sânpaul 5-5, Înfrăţirea Iratoşu - FC Zimandu Nou 2-1, Voinţa Macea - Viitorul Tisa Nouă 0-2; În clasament conduc Turnu, Tisa Nouă şi Sp. German cu maximum de puncte.Seria B - Steaua Grăniceri - Andezitul Vârfurile 5-1, Gloria Cermei - Cetate Dezna 7-0, Crişul Alb Buteni - Crişul Alb Şicula 0-6, Pro Gurba - Frontiera Pilu 0-4, Flacăra Ţipari - Dacia Beliu 2-3, Avântul Târnova - Vulturii Socodor 4-0, Şoimii Şimand - Viitorul Almaş 3-3, Viitorul Sepreuş - Recolta Apateu 4-0, În clasament conduc Crişul Alb Şicula şi Frontiera Pilu cu maximum de puncte. **JA-D.S.**

Intermediară în Liga IV

ARAD. Astăzi, ora 18, are loc etapa cu numărul 4 în Liga IV, după următorul program: Crişul Chişineu Criş - Viitorul Satu Nou, Păulişana Păuliş - CS Ineu, Semlecana Semlac - Şiriana Şiria, FC Sânleani - Unirea Şeitin, Frontiera Curtici - Banatul Sînicolau Mic, Şoimii Tauţ - Voinţa Mailat, Aqua Vest - Victoria Zăbrani, Progresul Pecica - Şoimii Pâncota şi UTA II - Unirea Sântana. **JA-D.S.**

JURNAL ARĂDEAN

Becali: „Vom marca la Sofia"

BUCUREŞTI. Finanţatorul FC Steaua, Gigi Becali, a declarat, marţi, că gruparea „roş-albastră" va marca în primele minute ale partidei cu ŢSKA Sofia, din returul play-off-ului Ligii Europa, şi astfel presiunea publicului bulgar nu se va mai simţi, iar echipa antrenată de Roni Levi se va califica fără probleme.

„După ce o să dea gol Steaua o să fie amuţeală", a spus Becali. Steaua a învins săptămâna trecută, pe stadionul Dr. Constantin Rădulescu din Cluj-Napoca, cu 2-0 (1-0), echipa ŢSKA Sofia, în prima manşă a play-off-ului Ligii Europa. Returul va avea loc joi.

SURSA MEDIAFAX

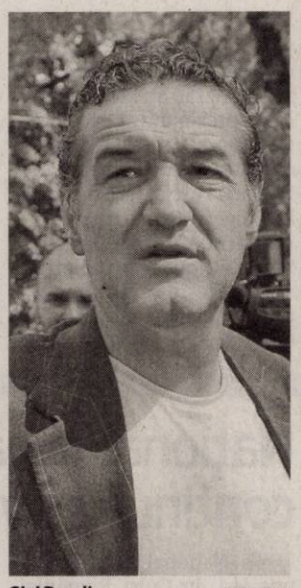

Gigi Becali FOTO FAN

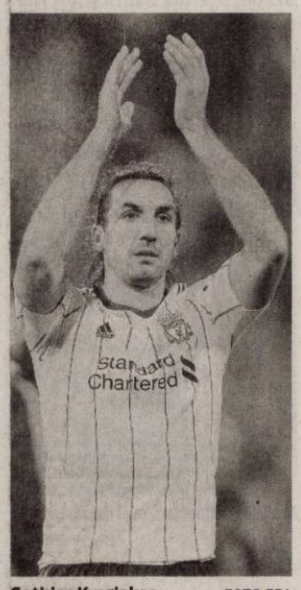

Sotirios Kyrgiakos FOTO EPA

Kyrgiakos, din nou în Germania

WOLFSBURG. Fundaşul grec Sotirios Kyrgiakos a plecat de la gruparea de fotbal Liverpool şi a revenit în campionatul Germaniei, la VfL Wolfsburg, el semnând un contract cu o durată de două sezoane, a anunţat clubul englez, citat de Agenţia France Presse.

Sotirios Kyrgiakos, în prezent în vârstă de 32 de ani, transferat la Liverpool în anul 2009 de la clubul elen AEK Atena, a jucat pentru Eintracht Frankfurt în perioada 2006 - 2008.

Totodată, internaţionalul grec a mai evoluat şi în Scoţia, pentru protestanţii de la Glasgow Rangers.

SURSA MEDIAFAX

S-a întâmplat în ultimele meciuri din etapa a patra

MEDIAŞ. Formaţia Gaz Metan Mediaş a învins, pe teren propriu, cu scorul de 3-0 (0-0), echipa Voinţa Sibiu, într-un meci contând pentru etapa a patra a Ligii I, transmite corespondentul MEDIAFAX.

Golurile au fost marcate de Trtovac '49, Bratu '62 şi Bawab '66. Trtovac a deschis scorul în minutul 49, când a marcat cu capul după o centrare a lui Ciprian Petre.

Scorul a fost majorat în minutul 62 de Florin Bratu, aflat la prima reuşită pentru Gaz Metan, care a reluat o pasă de la Breeveld, mingea lovind bara înainte de a intra în plasă. În minutul 66, Bawab a marcat din şapte metri după o centrare de la Ciprian Petre.

Pe de altă parte, formaţia CFR Cluj a fost învinsă, în deplasare, cu scorul de 2-0, de echipa Pandurii Târgu Jiu, în etapa patra a Ligii I, înregistrând a doua înfrângere consecutivă în actualul sezon.

Golurile au fost marcate de Lemnaru '40 şi Cardoso '73.

Lemnaru a deschis scorul în minutul 40, când a reluat cu capul din 4 metri, după o respingere greşită a lui Fernandes. Cardoso a marcat tot cu capul, din interiorul careului, în minutul 73.

Palmă bătută: Nasri, de la Arsenal la M. City

LONDRA. Grupările Arsenal şi Manchester City au ajuns la un acord de principiu privind transferul mijlocaşului francez Samir Nasri, a anunţat, marţi, gruparea londoneză, informează AFP.

„Arsenal poate confirma că a ajuns la un acord pentru transferul lui Samir Nasri la Manchester City", se arată în comunicatul citat.

Internaţionalul francez în vârstă de 24 de ani, la Arsenal din sezonul 2008-2009, trebuie să efectueze vizita medicală înainte de a semna contractul cu Manchester City.

Arsenal pierde, astfel, un al doilea jucător foarte important în numai o săptămână, după spaniolul Cesc Fabregas, transferat la FC Barcelona.

SURSA MEDIAFAX

Samir Nasri FOTO EPA

Schimbări în interiorul FRF

În şedinţa Comitetului Executiv a fost aprobată componenţa Comisiei de Etică a forului de specialitate.

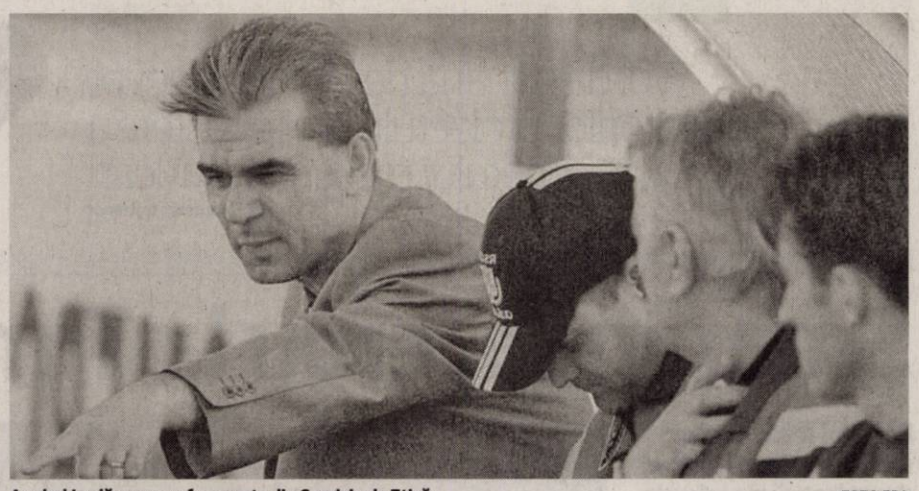

Anghel Iordănescu va face parte din Comisia de Etică FOTO EPA

BUCUREŞTI. Comitetul Executiv al FRF a aprobat în şedinţa de marţi componenţa Comisiei de Etică a Federaţiei Române de Fotbal, ea fiind alcătuită din avocatul Gabriel Zbârcea - preşedinte, academicianul Răzvan Theodorescu, tehnicianul Anghel Iordănescu, artistul Dan Bittman şi ziaristul Răzvan Ioan Boanchiş.

Preşedintele FRF, Mircea Sandu, a anunţat la 29 iunie crearea acestei Comisii de Etică în cadrul federaţiei, care să judece declaraţiile jignitoare ale oamenilor de fotbal, putând să se ajungă chiar la excluderea din activitatea fotbalistică a celor vinovaţi.

Sandu a făcut anunţul în urma scandalului dintre preşedintele LPF Dumitru Dragomir şi finanţatorul FC Steaua, Gigi Becali, care şi-au adresat injurii dure şi s-au ameninţat reciproc în urma comisionului plătit de LPF unei firme pentru intermedierea vânzării drepturilor TV către compania RCS&RDS. Comitetul Executiv al Federaţiei Române de Fotbal a stabilit un buget de 573.000 de euro pentru partidele echipei naţionale cu Luxemburg şi Franţa din cadrul preliminariilor Euro 2012, programate în 2, respectiv 6 septembrie. De asemenea, oficialul clubului Oţelul Galaţi, Marius Stan, a declarat, marţi, la finalul Comitetului Executiv al Federaţiei Române de Fotbal, că în cadrul şedinţei nu s-a făcut nicio propunere pentru postul de director general al FRF rămas liber după demisia lui Ionuţ Lupescu. „Deocamdată nu s-a făcut nicio propunere pentru postul de director general. Nu ştiu amănunte despre demisia lui Ionuţ Lupescu şi nu vreau să comentez. În cadrul şedinţei nu s-a discutat dacă postul de director general rămâne în continuare în organigrama federaţiei", a spus directorul general al grupării Oţelul Galaţi.

SURSA MEDIAFAX

MĂSURI

Comitetul Executiv al FRF a aprobat, marţi, la propunerea LPF, modificarea Regulamentului Disciplinar, articolul 83.15, astfel că echipele care nu respectă normele federaţiei şi ligii sau contractele de televizare vor pierde meciul cu scorul de 0-3 şi vor fi penalizate cu până la 300.000 de lei.

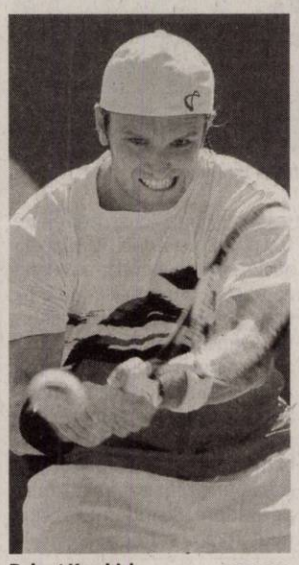

Robert Kendrick FOTO EPA

I-a fost redusă suspendarea

Americanul Robert Kendrick, scos din circuit opt luni pentru folosirea unui stimulent interzis.

PARIS. Suspendarea americanului Robert Kendrick, depistat pozitiv cu un stimulent interzis la turneul de Grand Slam de la Roland Garros, a fost redusă la opt luni de către Tribunalul de Arbitraj Sportiv, a anunţat Federaţia Internaţională de Tenis (ITF), citată de Agenţia France Presse.

„Tribunalul de Arbitraj Sportiv (TAS) a decis ca decizia comisiei ITF să fie respinsă şi înlocuită cu o suspendare de opt luni, retroactiv de la data de 22 mai 2011, dată la care eşantionul pozitiv a fost transmis", se arată într-un comunicat ITF, în care se precizează că jucătorul va putea evolua din nou începând cu data de 22 ianuarie 2012.

„Rezultatele obţinute de Robert Kendrick la Roland-Garros rămân anulate, ceea ce include renunţarea la prime şi la punctele în clasamentul ATP, câştigate la această competiţie", notează ITF.

Robert Kendrick, în vârstă de 31 de ani, a fost depistat pozitiv cu substanţa metilhexaneamin şi suspendat de Federaţia Internaţională de Tenis pentru un an de zile.

Americanul explicase că a luat o pastilă Zija XM3 pentru a combate efectele decalajului orar, fără a dori să-şi îmbunătăţească performanţele sportive. ITF a acceptat explicaţiile sportivului, însă programul antidoping al federaţiei prevede că este de datoria fiecărui tenisman să verifice ca nicio substanţă interzisă să nu intre în organism.

Americanul Robert Kendrick a fost depistat pozitiv după înfrângerea, din primul tur, în faţa spaniolului Guillermo Garcia-Lopez.

SURSA MEDIAFAX

Are alt antrenor la rugby

PARIS. Fostul căpitan al Franţei şi actual director sportiv la Toulon, Philippe Saint-André, îi succede lui Marc Lièvremont în funcţia de selecţioner al primei reprezentative de rugby a Franţei, din 2012.

Lièvremont şi-a făcut publică încă din mai 2010 intenţia de a părăsi naţionala franceză.

SURSA MEDIAFAX

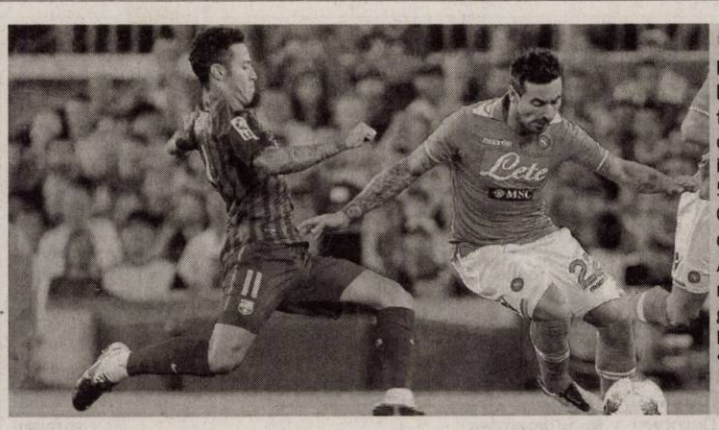

ZDROBITOR

Formaţia FC Barcelona a câştigat Trofeul Gamper după ce a învins echipa italiană Napoli, scor 5-0 (2-0), pe arena Camp Nou, din Barcelona, informează AFP. Golurile au fost marcate de Fabregas '25, Keita '30, Pedro '62 şi Messi '66, '77.

FOTO: EPA

Să fie victime sigure în returul cu Rapid Bucureşti?

WROCLAW. Mijlocaşul Mateusz Cetnarski (Slask Wroclaw) a declarat că echipa sa va lupta în meciul cu Rapid Bucureşti din returul play-off-ului Ligii Europa pentru a câştiga cu 3-0 şi a remonta scorul din prima manşă.

„Eu zic că o înfrângere cu 1-3, cum a fost meciul nostru cu Rapid din tur, e o tragedie. Rapid a fost mai bună şi a meritat victoria. Păcat că am primit şi golul trei, dacă pierdeam doar la un gol, mergeam în România cu speranţe mari de calificare. Aşa, mai avem şanse minime. Oricum, eu sunt de altă părere decât antrenorul nostru, care a spus că vom juca în retur doar pentru a spune un onorabil la revedere competiţiei. Putem lupta pentru a câştiga cu 3-0, de ce nu, în fotbal e posibil orice", a spus Cetnarski.

Fundaşul Dariusz Pietrasiak a afirmat că Slask nu mai are nimic de pierdut acum: „Nu cred că un meci cum a fost cel cu Rapid al Wroclaw se mai poate repeta. Atâta timp cât mingea e în joc, sperăm. Dar suntem conştienţi că acum situaţia noastră e foarte dificilă şi ne va fi greu să accedem în grupe".

SURSA MEDIAFAX

Selecţionerul Columbiei a demisionat de două ori

BOGOTA. Selecţionerul Columbiei, Hernan Dario „Bolillo" Gomez, acuzat că a agresat o femeie care nu era de acord cu sistemul lui de joc, şi-a prezentat din nou demisia, despre care a spus că este „irevocabilă", a anunţat forul naţional, citat de Agenţia France Presse.

„Comitetul Executiv al federaţiei informează că a primit o nouă demisie a lui Hernan Dario Gomez, cu un caracter irevocabil, din funcţia de selecţioner al Columbiei", a anunţat federaţia într-un comunicat.

În data de 9 august, Gomez şi-a dat demisia, după ce şi-a cerut scuze.

Gomez a lovit femeia respectivă de două ori, la ieşirea dintr-un bar din centrul oraşului Bogota, după ce aceasta l-a criticat pentru modul în care conduce echipa naţională.

De atunci, el a primit sprijinul jucătorilor, vicepreşedintele federaţiei, Alvaro Gonzalez, asigurând chiar că el va fi menţinut în funcţie.

În iulie, la Copa America din Argentina, Columbia a fost eliminată de Peru, în sferturile de finală ale competiţiei.

SURSA MEDIAFAX

Şerpuitor şi lin în stil autentic Feng Shui

RECOMANDARE. Feng Shui spun că aleile sunt benefice, asemuindu-le unui râu.Aleile trebuie să fie curbe, şerpuite, să curgă lin între zonele grădinii fără unghiuri drepte, ascuțite sau în linie dreaptă, acestea din urmă nu atrag energia benefică asupra casei. O altă regulă este ca treptele să nu se oprească direct în fața intrării în casă, ci într-o parte sau în altă zonă alăturată. Dacă vreți să faceți alei sau trepte din dale de piatră, regulile Feng Shui recomandă ca acestea să nu aibă niciodată muchiile ascuțite îndreptate spre casă, cele mai bune fiind cele cu margini rotunjite şi forma lată. Pentru alei sau trepte nu folosiți bușteni.

Aceştia combină două elemente aflate în dezacord, lemnul şi metalul. O alee şerpuitoare în partea estică a casei este benefică din punct de vedere al energiei, pentru că seamănă cu un dragon. La fel, aleile sau treptele făcute din 9 dale orizontale şi rotunde aduc bogăția conform regulilor Feng Shui.

Idei de amenajare

INEDIT. Proprietarul a ales să realizeze o alee cu dale de piatra neregulate, aranjate ca nişte petice. Aleea şerpuieşte subtil, creând zone cu elemente surpriză pentru vizitatori.

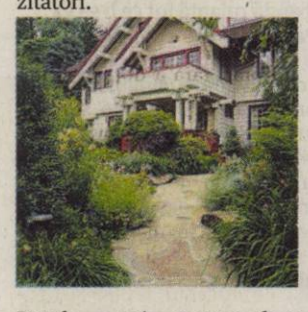

Pavele mari, rectangulare sunt aşezate direct pe aleea umplută cu pietre de râu. De fapt, această alee mică ascunde un şanț prin care se scurge apa şi parcelele de flori din jur.

Amplasarea unor pietre de râu, cu suprafața fină, de-a lungul aleii dau un aspect mai natural grădinii. In plus, alternarea cu un alt tip de material decât cel din care sunt făcute dalele creează un contrast vizual interesant.

Dalele mari de piatră fac plimbarea prin grădină mai plăcută. Pietrele mari, plate, aşezate cu spațiu între ele, dau un aer natural grădinii.

Dalele de rocă sunt aşezate adânc în stratul de gazon, formând o alee liberă care trece pe lângă o zonă de relaxare.

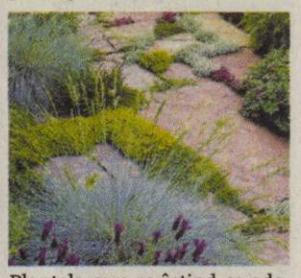

Plantele care se întind ca adevărate covoare verzi îmblânzesc aspectul tăios al acestor pavele de piatră. Mai mult plantele decorative contrastează între ele, creând un joc interesant de culori şi texturi.

Drumurile bătătorite ale grădinii

O alee conferă caracter şi personalitate grădinii, implică costuri mici dar efectul vizual poate fi foarte puternic.

ORIGINAL. Potecile sunt uşor de recunoscut: sunt cele mai bătătorite locuri din grădină. Chiar dacă nu avem o grădină foarte mare o alee e întotdeauna utilă şi poate conferi personalitate spațiului. Locul pe care îl alegem, materialele pe care le vom folosi pentru amenajarea ei, totul trebuie bine gândit pentru a obține efectul scontat şi evident înseamnă mult rafinament din partea proprietarului.

Unde construim aleea

Ne putem diviza grădina pe principii estetice, de pildă să ne proiectăm aleile simetric sau sub alte forme aspectuoase. Dar, dacă ne-ar plăcea să şi umblăm pe alei, este mai indicat să începem prin a căuta drumurile existente deja . Apoi ne putem apuca de treabă.

Alegerea materialelor

În grădinile cu aspect natural, trebuie să ținem seama de acest lucru şi în alegerea materialelor necesare pentru alei, şi să ne orientăm spre cele naturale: nisip, pietriş, lemn, piatră. Spațiile dintre straturi sunt, relativ, simplu de amenajat: lăsăm loc de trecere printre plante, pe care va creşte iarba fină, tunsă foarte scurt.

Alei din lemn

Bușteniide lemn dau un aspect natural deosebit la fel ca şi plăcile din lemn folosite pentru pavajul aleilor. Obținerea lor nici nu este atât de grea.

Bușteniii, care pot fi tăiați circular, pe orizontală, sau în formă de hexagon, se aşază pe un substrat de nisip, foarte strâns, bucată lângă bucată şi sunt spălați cu nisip şi apă, de mai multe ori, succesiv. Înălțimea plăcilor obținute din bușteni este între 10-15 cm.

Acestea sunt tratate în mod special, prin impregnare la temperaturi foarte ridicate şi sub presiune, cu substanțe care le conferă rezistență în timp şi le feresc de atacuri ale dăunătorilor şi de degradare din cauza intemperiilor. Nu este de neglijat efectul ignifug al substanțelor cu care sunt impregnate. Plăcile rotunde ca şi bucățelele mai mici, pot fi foarte armonios îmbinate.

Aleile din nisip, pietriş

Sunt aproape obligatorii în grădinile de tip mediteranean, care nu suferă altfel de materiale decât sporadic, ca intervenții strict locale. Bine gândite, acest tip de alei pot fi pline de farmec şi pot asigura grădinii un spor binevenit de naturalețe.

În plus, dacă este vorba de un pietriş fin, eventual mici pietre rotunjite din marmură albă, bazalt etc., astfel de alei funcționează ca veritabile locuri de joacă pentru cei mici, care-şi vor ocupa timpul umplându-şi buzunarele cu adevărate colecții de pietricele fermecate.

ORIGINAL

Putem construi alei şi din traverse de cale ferată, neajunsul acestora este, însă, faptul că, în timpul ploilor, se alunecă foarte uşor pe ele.

În pas de japonez

ASIATIC. O veritabilă alee... de paşi japonezi! Nu numai că vom proteja iarba şi vom evita noroiul din zilele ploioase, dar efectul estetic va fi remarcabil! Poate fi realizată din rondele de lemn, piatra calcaroasă şlefuită sau dale regulate din beton. Originalitatea nici măcar nu se plătește prea mult pentru că toate materialele pot fi preluate de la şantiere de demolări. Şi arată impecabil. Orice mic colțişor pe unde credeți că vă veți plimba mai mult poate fi amenajat astfel.

Aleile din piatră favorite

PREFERATE. Motivele pentru care piatra naturală este regina materialelor destinate aleilor este în primul rând, frumusețea ei, care rămâne nealterată de-a lungul întregii perioade de folosire, indiferent de câte decenii vorbim.În timp, piatra suferă o singura uzură, şi ea fermecătoare: se tocește, capătă luciu, mai ales pe porțiunea de alee folosită mai des. Culoarea, dacă se schimbă, n-o face niciodată în sensul rău. De pildă, sunt roci bazaltice de tip vulcanic cu mari concentrații de fier, iar altele sunt bogate în cupru. Acest substanțe oxidează pe suprafața pietrei, asigurându-i fermecătoare tonuri de maro, verde, bej, gri, albastru etc. Aşa încât, dacă la origine aleea este omogenă, are o singură culoare, de-a lungul timpului ea se schimbă, evoluează o dată cu grădina.

ARĂDENII SE DISTREAZĂ: ARĂDENII SE BUCURĂ DE ZILELE ARADULUI

aradon.ro

De la parastas la spital

Un bătrân se află internat la Spitalul Judeţean Arad după ce a fost bătut crunt chiar de fiul său.

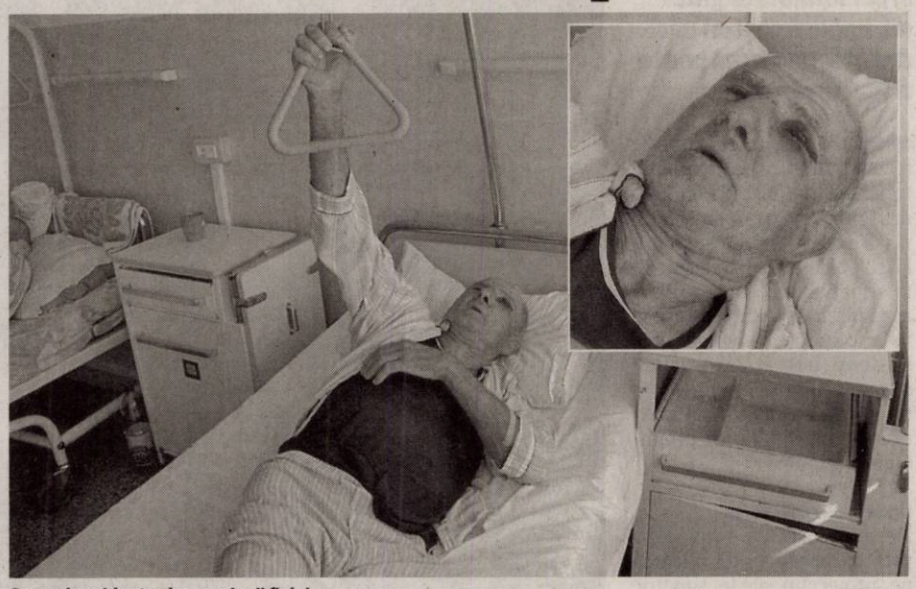

Semnele evidente ale agresiunii fiului FOTO: V.G.

ARAD. Un părinte a ajuns cu faţa desfigurată la spital fiind internat la chirurgie, după ce fiul său i-a administrat o mamă de bătaie soră cu moartea. Bătrânul trăieşte un calvar zi de zi alături de cel care ar trebui să îi îndulcească zilele şi să îi fie un ajutor.

Urgenţele au preluat cazul

Serviciul de Urgenţe din cadrul Spitalului Judeţean Arad l-a preluat pe Petru R., de 73 de ani, din comuna Livada, marţi dimineaţa. Diagnosticul prezentat de medicii de la Urgenţe este traumatism cranio-cerebral acut şi alte contuzii minore pe suprafaţa corpului. Pentru a fi ţinută sub observaţie, victima a fost internată la secţia de chirurgie din cadrul Spitalului Judeţean Arad.

Pe patul de spital

Petru R. povesteşte de pe patul de spital chinurile la care este supus chiar de cel căruia i-a dat viaţă. Bătrânul povesteşte cum s-a întâmplat totul. „Am ajuns acasă seara, de la un parastas. După puţin timp a intrat şi el în casă, beat, şi a venit spre mine lovindu-mă direct în faţă fără nici un motiv. Eu am leşinat după prima lovitură, nu mai ştiu ce s-a întâmplat. Celălalt copil a sunat la 112 şi m-a salvat din mâinile lui. Cred că m-ar fi omorât în bătaie. Nu e prima oară când mă bate. Dacă aveam timp, aş fi fugit de el", încheie bătrânul povestea, copleşit de durerea din trupul său.

În casă cu „monstrul"

Cel care, potrivit spuselor bătrânului, îşi maltrateaza părintele, are 40 de ani şi locuieşte în aceeaşi casă cu tatăl său. Este a treia oară când bătrânul este bătut crunt şi, deşi acesta susţine că a depus mai multe plângeri, nu s-a întâmplat niciodată nimic.

JA - V.G.

→ O SEARĂ ÎNAINTE A SPART PRIN CASĂ

Cu o seară înainte, poliţia i-a vizitat. „Cu o seară înainte să mă bată, ş-a îmbătat şi a început să spargă masa, geamurile şi să rupă tot prin curte. Am sunat la poliţie şi a venit un echipaj care l-a calmat, dar degeaba, pentru că eu am ajuns acum în spital", încheie victima.

COMENTARIU

Simion Todoca

Încă un lanţ pentru UDMR

Lanţurile prin care Traian Băsescu şi Emil Boc au reuşit să îi ţină până acum în interiorul coaliţiei de guvernare pe UDMR-işti puteau fi oricând sfărâmate, dacă acestora le-ar fi păsat cu adevărat de buna guvernare a ţării. Lor, însă, nu le-a păsat decât de predarea geografiei şi istoriei în limba maghiară, de perspectiva adoptării Statutului Minorităţilor şi, mai presus de toate, de participarea la împărţirea ciolanului, iar pentru asta au acceptat toate poruncile venite de la Cotroceni.

> Încurcate sunt căile... navigabile ale politicii

Cu toate acestea, la un moment dat, spre sfârşitul actualei legislaturi, era previzibil că UDMR va schimba corabia, pentru a-i fi iertată, cât de cât, menţinerea în viaţă a Guvernului PDL.

Vulpoiul Băsescu ştia demult acest lucru, aşa că s-a gândit ca, înainte de începerea sesiunii parlamentare să mai atârne UDMR-ului un lanţ de gât, sau de picioare, cum doriţi. De această dată, lanţul nu va mai fi unul de ancoră, să-i ţină pe maghiari ancoraţi în apele guvernării, ci lanţ de ocnaş, închis în ocna portocalie.

Zilele trecute, la Sulina, pentru ei a vorbit preşedintele, când a spus că, la alegerile parlamentare, trebuie trecut la sistemul uninominal într-un singur tur, ceea ce ar echivala cu eliminarea UDMR din Parlament.

Ameninţarea a fost clară: nu jucaţi cum vi se cântă, nu mai pupaţi Parlament. Ştiu şi UDMR-iştii că nu se pot amăgi cu ideea că fără ei proiectul nu va trece prin Parlament, deoarece inclusiv PNL şi PSD vor vota cu ambele mâini, fiindcă le convine de minune. Drept urmare, maghiarii vor face ciocu mic şi vor vota pe bandă rulantă tot ce li se va cere, numai să nu ajungă în Parlament proiectul buclucaş.

Pe de altă parte, s-ar putea ca unii dintre parlamentarii UDMR să nu accepte ideea condamnării la opoziţie, alături de PDL şi, drept urmare, pentru a se perpetua în Casa Poporului şi chiar prin cămările Guvernului, să se lepede de Băsescu, de UDMR, de Sfântul Ştefan, de Hungaria şi de autonomie şi să se înscrie într-un partid adevărat, pe locuri eligibile, să îi doară fix în cot că Uniunea nu mai intră în Parlament.

Exact acest risc nu l-a calculat Băsescu. Sau...

simion.todoca@informmedia.ro

După altercaţie FOTO: V.O.

Bătaie cruntă la Zimand

Două persoane au ajuns la Spitalul Judeţean după ce au căzut „pe frontul" unei bătăi în Zimand Cuz.

ZIMAND CUZ. Unul dintre cei doi răniţi, S.M., de 19 ani, a fost transferat de la Spitalul Judeţean Arad la Spitalul Judeţean Timiş. Acesta a suferit o contuzie cranianăgravă, iar starea lui de sănătate s-a înrăutăţit, aşa că medicii arădeni au ales să îl trimită în oraşul de pe Bega. În schimb, B.C., de 26 de ani, cel de-al doilea rănit de la Zimand Cuz, a părăsit secţia de Urgenţe fără aviz medical. Practic, a fugit de la spital fără a primi acordul medicilor. Acesta a suferit multiple traumatisme.

Martorii prezenţi la incident spun că scandalul a fost unul de groază. „S-au bătut cu topoare, cu bâte şi cu furci", a declarat un martor care a dorit să îşi păstreze anonimatul.

Jandarmii au stat toată noaptea în zonă pentru a evita un nou scandal între familiile care s-au bătut „ca-n codru". Din fericire, prezenţa oamenilor legii a liniştit spiritele în micuţa localitate arădeană.

JA-A.G.

Candidaturile se decid pe litoral

Vineri şi sâmbătă, la Mamaia şi Mangalia, se vor decide care partide din USL Arad vor desemna candidaţii.

ARAD. Desemnarea candidaţilor USL Arad pentru funcţia de primar al municipiului şi pentru preşedinţia Consiliului Judeţean intră în linie dreaptă. Preşedintele PC Arad, Mircea Purcariu, a declarat că, în proporţie de 99%, la şedinţa Biroului Politic al Partidului Conservator, care se va desfăşura pe 26 august, la Mangalia, vor fi anunţate organizaţiile judeţene ale conservatorilor cărora le vor reveni candidaturile, conform protocolului USL. Totodată, vineri şi sâmbătă, la Mangalia, liberalii se reunesc, în cadrul Comitetului Naţional Executiv, respectiv Delegaţia Permanentă. Preşedintele PNL Arad, Ioan Cristina, care va fi prezent acolo, susţine că pe ordinea de zi se numără anunţarea repartizării candidaturilor.

PC- primar, PNL- CJA?

Conform ultimelor informaţii, se pare că PC Arad va avea candidatul pentru Primărie, iar PNL, pe cel pentru CJA. Chiar şi aşa, nu vor fi puse în discuţie persoane, acestea urmând să fie nominalizate pe la mijlocul lunii septembrie, spune Ioan Cristina. Oricum, conservatorul Mircea Purcaru spune că, deocamdată, din punctul lui de vedere, cel cu şanse mai mari rămâne Gavril Popescu, însă nimic nu este bătut în cuie, rămânând de văzut ce au decis liderii celor doi aliaţi din ACD, Daniel Constantin, respectiv Crin Antonescu. La fel, Ioan Cristina spune că decizia va aparţine celor doi.

JA-S.T.

> Mi se pare normal ca decizia să se ia la centru
> IOAN CRISTINA

→ LANSARE „LA APĂ"

Pe lângă şedinţele forurilor de conducere, la Mamaia va fi continuată seria de prezentare a programelor USL, prin lansarea celui pentru turism.

Liderii locali vor avea mână liberă la listele pentru consilii FOTO: S.T.

Împarte drumul cu pietonii!

Campania iniţiată de Poliţia Rutieră Română are ca scop reducerea accidentelor în care sunt implicaţi pietonii.

Poliţiştii în timpul campaniei FOTO: V.G.

ARAD. Şoferii arădeni au fost traşi pe dreapta în faţa Palatului Administrativ, marţi, de către poliţiştii arădeni. Totul, în cadrul Campaniei „Împarte drumul - Alege viaţa", iniţiată de Poliţia Rutieră Română în parteneriat cu Suzuki. Poliţiştii de la Rutieră au împărţit pliante, afişe şi odorizante pentru maşină explicând în acelaşi timp şoferilor aflaţi în trafic factorii de risc care afectează siguranţa pietonilor.

Fără prioritate

Această campanie este continuarea campaniei de acum două luni când, în aceiaşi formulă şi cu acelaşi slogan „Împarte drumul - Alege viaţa", s-a atras atenţia asupra motocicliştilor participanţi în trafic. „În cadrul acestei acţiuni dorim să atragem atenţia conducătorilor auto că trebuie să împartă drumul şi să fie mult mai atenţi. Chiar dacă eşti conducător auto la un moment dat eşti şi pieton şi abia atunci îţi dai seama cât de dificil este să fii pieton. Din nefericire, marile drame se petrec atunci când conducătorii auto nu cedează trecerea pietonilor în locurile marcate corespunzător. Pe acest fond am avut accidente destul de grave în ultimul timp în municipiul Arad", a declarat inspector principal Constantin Crainic, Poliţia Rutieră Arad.

Pietoni striviţi pe carosabil

Din nefericire, conform inspectorului principal Constantin Crainic, „în majoritatea accidentelor mulţi pietoni sunt în stare de ebrietate sau circulă pe partea carosabilă sau sunt culcaţi pur şi simplu pe partea carosabilă. Aceştia sunt striviţi sau călcaţi de maşini. Este puţin mai complicat când vine vorba de accidente cu pietoni pentru că aceste cazuri diferă foarte mult".

JA - V.G.

→ BILANŢUL ACCIDENTELOR 2010 - 2011

În anul 2010, s-au produs 19 accidente cu pietoni. 10 pietoni au decedat iar 11 au fost răniţi grav. Statistica pe anul 2011 ne arată 20 accidente cu pietoni, din care opt au decedat iar 12 au fost răniţi grav.

GARSONIERE

• **Vând garsonieră** (schimb cu apartament 2 camere- Micălaca), garsonieră confort 1, etaj 2- Micălaca, P-ţa Soarelui, gresie, faianţă, laminat, geam termopan, balcon închis. Tel. 0744.482,029, 0745.669.543. 334716

• **Vând garsonieră** etaj II, UTA, superamenajată, 15.600 euro, negociabil, 0724.442.686. 320493

• **Vând urgent** garsonieră confort III, zona Boul- Roşu, parter, ☎0756.820.608. 323490

GARSONIERE-JUDET

• **Vând 2** garsoniere Chişineu- Criş etaj 1 şi 4. Telefon 0741.322.617. 334292

AP.1 CAMERĂ

• **Vând Ap.1** cameră 46 mp, etj. 1, contorizat, termopan, balcon, izolat termic, pivniţă.Telefon 0744.692.130. 278235

• **Vând apartament** 1 cameră, bucătărie, baie, mobilat, îmbunătăţit, lux, str. Frunzei, etaj III, 15.500 euro, tel 0746.070.212. 315620

• **Vând apartament** 1 cameră, 46 mp, dependinţe, amenajat, bun privatizare. 26.000 euro,0724.442.686. 320493

• **Vând urgent** apartament 1 cameră UTA et I, lux, 60 mp 21.000 euro/negociabil, 0744542931. 334410

• **Vând apartament** 1 cameră, str. Avrig (zona Gării), amenajat, 0745.117.813. 335981

• **Vând apartament** 1 cameră în Arad- Alfa, la parter înalt, preţ 20.000 Euro, negociabil. Telefon 0257/253661. 337983

• **Vând foarte** urgent apartament 1 cameră, etaj 1, bloc 2008 (Jackson), mobilat/nemobilat. Preţ de criză, negociabil la vedere. Doar pentru cei interesaţi, telefon 0731.236.261. 334417

AP.2 CAMERE-ARAD

• **Cumpăr apartament** 2 camere: centru, Micălaca, Alfa. Plata pe loc!!! ☎0744.849.390. 262161

• **Ocazie 2** camere, decomandat, Lebăda, Zeturi, 90 mp, 34000 euro/negociabil. 0731.832.469. 334798

• **Ocazie! 2** camere, etaj I, P-ţa Avram Iancu, 118 mp, spaţios, 48.500 euro negociabil, 0731.832.469. 334798

• **Ocazie! 2** camere, ultracentral, etaj intermediar, 35000 euro negociabil. Telefon 0731.832.469. 334798

• **Vând apartament** central, 2 camere, dependinţe, gaz, 67 mp, telefon: 0755.502.668. 336732

• **Vând apartament** cu 2 camere zona Fortuna, Bl. 2A, sc. A, ap. 50, amenajat. Tel. 0770.213.525. 301911

• **Vând apartament** două camere, parter, 81 mp, zona podului Micalaca. Telefon 0745.608.159. 321423

• **Vând apartament** 2 camere, et. 1, bloc nou, cu centrală proprie, parcare în curte şi izolaţie 8 cm, Cocorilor nr. 5. Telefon 0762.213.545. 208542

• **Vând apartament** 2 camere în Vlaicu, Bl. 2 A, Sc. A, Ap.25 contorizat.Informaţii 0770.247.379. 281361

• **Vând apartament** 2 camere, Milea, lux, decomandat, superb, ieftin, 0729.930.554, 0770.366.853. 306360

• **Vând apartament** 2 camere, renovat, mobilat, central, parcare interioară, posibil garaj. Telefon 0729.703.609. 318632

• **Vând apartament** 2 camere, P-ţa Spitalului, etaj I, amenajat, mobilat, 83 mp. Tel. 0744.577.990. 205162

• **Vând apartament** 2 camere, etaj 1/4, Romanilor, balcon 6 m, termopane, semidecomandat, boxă, îmbunătăţiri, 33.000 Euro, negociabil, 0726.672.624. 321512

• **Vând apartament** 2 camere Vlaicu- Fortuna, etaj 1/4, amenajat, parţial mobilat, zonă liniştită. Preţ 28.000 Eur negociabil. Exclus intermediari. Tel. 0743.123.580. 326522

• **Vând apartament** 2 camere 2/4, 54 mp (zona Gării), mobilat, parchetat, faianţat, contorizat, termopan de la A- Z, cu toate necesităţile într- o casă. (Accept Prima casă). Tel. 0751.794.356. 331464

• **Vând apartament** 2 camere, centrală proprie, garaj, telefon: 0744.996.386. 334585

• **Vând apartament** 2 camere, Libelula, intermediar, 32.000 euro, 0752.510.776. 334624

• **Vând apartament** 2 camere, Micălaca 100, parter, amenajat total, 29.800 euro, 0744.849.390. 334624

• **Vând apartament** 2 camere, pe malul Mureşului, bl. 301, 27.000 Euro, preţ fix. Telefon 0722.405.294. 336100

• **Vând apartament,** zona Spital Judeţean, bloc nou, 2 camere, et. 1, centrală proprie, parcare în curte, izolaţie 8 cm. Telefon 0762.213.545. 208305

• **Vând urgent** apartament 2 camere, semidecomandat, zona Vlaicu, str. Aleea Amara nr. 5, la parter, amenajat, parchet, gresie, faianţă, termopane, uşă metal, contorizat. Relaţii tel. 0741.425.776, 0770.697.481. 318625

• **Vand apartament,** 2 camere, bucatarie , baie, cam. alimente 109 mp. str. M. Eminescu . tel 0723677666. 318032

AP.3 CAMERE-ARAD

• **Vând apartament** 3 camere, et. 2, zona Miorita, Micălaca, renovat complect, preţ negociabil. Telefon 0745.631.162. 315672

• **Vând apartament** 3 camerre, decomandat, 86 mp, etaj II, Catedrala Veche, preţ 39.500 euro, telefon 0747.543.723, 0755.746.544. 334727

• **Vând apartament** 3 camere, Samanta, ultramodern, preţ 65.000, ☎ 0744.542.931, vânzare 50.000 euro. 337394

• **Vând/Închiriez apartament** 3 camere, etaj I, zona 300, ☎0722.606.527. 338054

AP.4 CAMERE-ARAD

• **Preţ imbatabil** 4 camere, ultracentral, 160 mp, etaj I, preţ imbatabil, 68.000 euro/negociabil. 0731.832.469. 334798

• **Vând apartament** cu 4 camere în Vlaicu, Bl.Z 4, Sc. B, Ap. 18, contorizat, geamuri termopan, două balcoane. Telefon 0770.247.379. 262263

• **Vând apartament** 4 camere, 2 balcoane, orientare spre soare, 2 Wc, bloc Z5, etaj III, sc. B, str. Poetului- Vlaicu. Telefon 0720.121.953. 334416

• **Vând apartament** 4 camere şi garaj, zona UTA, 0357/410114, 0740.125.677. 336733

• **Vând apartament** 4 camere, Micălaca 501. Telefon 0744.988.856. 339639

AP.5 CAMERE-ARAD

• **Vând apartament** 5 camere, Polivalentă, 140 mp cu garaj zidit, et. II, decomandat, 2 balcoane, preţul 100.000 Euro/negociabil. Telefon 0741.158.777. 336104

APARTAMENT LA CASĂ

• **Vând apartament** la casă, două camere, ultracentral. Telefon: 0727.012.760, 0257/264.995. 298324

• **Vând apartament** 3 camere, teren 480 mp, 25.000 euro. 0745.990.492. 322316

• **Vând apartament** 4 camere, în casă str. Unirii, 175 mp, ☎0722.606.527. 338054

• **Vând în** Pârneava apartament la casă, 2 camere, bucătărie, baie, hol, cămară, alimente, cămară lemne toate facilităţile, preţ 40.000 euro/neg. ☎0769.279.045. 334618

CASE-ARAD

• **OCAZIE! Casă** solidă, 5 camere, Grădişte, amenajat, 67.000 euro negociabil. 0731.832.469. 334798

• **Vând casă** aproape de Hotel Iris, Pârneava, patru camere, trei băi, bucătărie, 0257/277.142, 0751.970.085. 337901

• **Vând casă** Aradul Nou, 4 camere, 2 bucătării, toate utilităţile, ST 980 mp, 0770.761.584. 328004

• **Vând casă** B- dul A.Doinaş, total 1324 mp, telefon: 0722.635.237. 337901

• **Vând casă** cu grădină, 550 mp, în Bujac, str. Suceava, din cărămidă, patru camere, bucătărie, baie, debara, anexe preţ informativ 76.000 euro negociabil. Telefon: 0257/349.293. 324692

• **Vând casă** în Arad, central, singur în curte, 3 camere, bucătărie, baie, anexe, 47.000 Eur/negociabil. Tel. 0755.962.255, 0752.625.558. 338077

• **Vând casă** în Grădişte, strada Smeurei, nr. 7, tel: 0751.759.223, 0757.045.305. 338025

• **Vând casă** în roşu, parter+ mansardă, Grădişte. Telefon: 0756.798.258. . 324279

• **Vând casă** ultracentral, FS 17 ml, ST 500 mp, curte, pivniţă, 0753.751.791. 327060

• **Vând casă** zona Biserica Sârbească, mobilată, amenajată, 45.000 Eur/negociabil, 0745.263.226. 338044

• **Vând casă** 3 camere, bucătărie, baie, antreu, intrare auto, garaj, singur în curte, teren total 364 mp, zona Poliţia Judeţeană, Arad. Telefon 0744.589.974. 320103

• **Vând casă** 6 camere, 2 băi, garaj mare, grădină, curte, vizibil 9- 12, 16- 21 str. Porumbului 47. 331488

• **Vând casă,** str. Poetului nr. 7 (zona UTA), suprafaţa totală 343 mp. Preţ negociabil. Telefon 0751.716.399, 0723.268.195. 297333

• **Vând casă,** 2 camere, str. Oituz. Telefon 0257/287299, între 20- 22. 331447

• **Vând urgent** casă Pârneava, condiţii bune, 48.000 euro/neg. 0731.832.469. 334798

• **Vând urgent** casă 2 camere, bucătărie, construcţie nouă, 65 mp, cu teren intravilan 1008 mp, două fronturi stradale, Bujac, 50.000 Eur, 0742.584.504. 337325

• **Vând 11** ha teren cu sălaş lângă Han, curent trifazic, livadă pomi, pescărie, 0744.577.990. 204954

CASE-JUDETUL ARAD

• **Vând casă** cu teren, în sat Andrei Şaguna, nr. 377, com. Zimandul Nou. Telefon 0757.885.597, 0743.801.248. 319096

• **Vând casă** Firiteaz, 2 camere, living, baie, bucătărie, ST 2900 mp, 13.000 euro. Telefon. 0753.326.472. 330922

• **Vând casă** nemţească, 590 mp, Vladimirescu, 48.000 euro/neg. 0728.144.898. 324212

• **Vând casă** nouă din cărămidă, finisată, 4 camere, Săntana, preţ 32.000 Euro. Telefon 0743.895.097. 337787

• **Vând casă** în Şiria, str. Cloşca nr. 1008, 50 m de la şoseaua principală, cu grădină 18 ari. Telefon 0257/281866. 331438

• **Vând casă** în satul Chier com. Târnova judeţul Arad. Preţ negociabil. Informaţii telefon 0727.982.461. 265134

• **Vând casă** ultracentral în oraşul Curtici, str. Primăriei nr. 45/A p+1 şi mansardă finisată Demisol posibilitate de privatizare (fost cabinet medical). Telefon 0728.968.629. 336133

• **Vând casă** urgent, Guraba. Telefon 0742.906.901. 312518

• **Vând casă** Variaşu Mare, jud. Arad, 800 mp, preţ 15.000 Euro, lichidez gospodărie (mobilă, covoare, aragaz, butelie, cazan baie, sobă gătit, paleţi). Telefon 0751.255.348, 0743.148.551 321508

• **Vând urgent** casă, 4 camere, baie, bucătărie, 2 holuri, cămară, Sânmartin, jud. Arad, 18.000 Euro. Tel 0768.902.550. 336132

• **Vând/schimb casă** de cărămidă, pot locui 2 familii, zugrăvită recent interior/exterior, Curtici, 45.000 euro, 0752.425.210. 336529

CASE DE VACANTA-JUD ARAD

• **Vând casă** de vacanţă la Miniş, de la 8000 euro. 0723.550.038. 296906

CASE DE VACANTA-ALTE JUDEŢE

• **Arieseni, teren- construcţii** cabane- vacanţă, curent- electric, eventual cabană, ski, 0722- 257409. 331780

VILE-ARAD

• **Vând vilă,** zona UTA, str. Roşiori, construcţie nouă, toate utilităţile, 135.000 Euro. Informaţii 0729.155.499. 297225

SPATII COM-ARAD

• **Vând spaţiu** comercial, Vlaicu (Tic- Tac) 45 mp, vitrină mare, 19.800 eur, 0744.849.390. 334588

• **Vând/Închiriez hală** 500 mp+600 mp curte, cu toate utilităţile, Ghioceilor nr.38. Tel.0745.523.263. 315412

TERENURI LOCAL

• **Ocazie!!! Vând** teren 17.000 mp, situat în Arad, str. 6 Vânători (lângă Reprezentanţa Kia), front stradal 86 m, utilităţi, preţ negociabil. Telefon 0729.075.031 315674

• **Vând teren** pe colţ în Gai, 719 mp, str. T. Corcheş 44, 90.000 Euro. Informaţii la telefon 0729.155.499. 297207

• **Vând teren,** Arad, suprafaţa 330 mp, toate utilităţile, apă, gaz, curent, PUD, stradă privată. Preţ 13.000 Eur/negociabil. Tel. 0745.419.458. 318906

• **Vând 281** mp în Gai, str. M. Manole nr. 25, FS 16 ml, 50 Euro/mp. Informaţii 0729.155.499. 297172

• **25.500- mp şoseaua** NĂDLAC, front- stradal, bun pensiune, parking- auto, 0722- 257409. 331806

Publicitate 0257-210.775

TERENURI JUDET

• **Ocazie! Vând** loc de casă în Vladimirescu 615 mp, FS 17,35 ml, aproape de Arad, preţ 8.500 Euro/negociabil. Telefon ☎0741.158.777. 334799

• **Vând loc** casă, Iratoş, 15 km de Arad, 930 mp. 0752.296.543. 324359

• **Vând loc** de casă în Ineu, str. A. I. Cuza, nr. 15, 700 mp, şi 14 m stradal, preţ negociabil. Telefon 0756.244.159. 336141

• **Vând loc** de casă, Livada, 1.068 mp FS 18 ml, cu utilităţi, preţ 15.000 Euro/negociabil. Telefon 0741.158.777. 334699

• **Vând teren** (6000 m), intravilan, sat Milova. Telefon 0744.220.259. 337855

• **Vând teren** agricol Şiria, 1 ha, 0,40 ha, la preţul de 2.000 ▪ Euro/ha. Telefon 0741.158.777. 336110

• **Vând teren** aproape de autobandă Arad- Zădăreni, suprafaţă 1,30 ha, preţul 18 Euro/mp. Telefon 0741.158.777. 336107

• **Vând teren** arabil extravilan Pâncota, 5 ha, lot compact, întabulat, 0745.627.953, preţ 9.000 Euro. 336123

• **Vând teren** arabil la Pâncota 3,20 ha, 1,20 ha cu FS şosea, preţul 2.500 Euro/ha. Telefon 0741.158.777. 336114

• **Vând teren** intravilan în Ghioroc, zona Valea Domnească, 1154 mp, 15.000 Euro, 0722.251.557. 326556

• **Vând 2,20** hectare de teren arabil cu posibilitatea de intravilan, situat pe şoseaua Arad- Oradea, la ieşirea din sat Andrei Şaguna. Telefon ☎0757.885.597, 0743.801.248. 319094

IMOBILE CHIRII

• **Închiriez apartament** 2 camere, mobilat, utilat, decomandat, zona Gării (aproape de Atrium), 190 euro, ☎0743.700.345. 305369

• **Închiriez apartament** 2 camere, confort 1, central, cu centrală de apartament. Telefon 0740.649.106. 318203

• **Închiriez apartament** 3 camere amenajat şi mobilat modern complet utilat, zona Banc Post- BCR. Preţ 330 Eur/lună/negociabil+garanţie. Informaţii tel. 0722.875.922, 0753.479.589. 331867

• **Închiriez apartament** 3 camere, Intim, decomandat, mobilat, 150 euro, 0257/228.411 334624

• **Închiriez apartament** 3 camere, modificat din 4, mobilat, utilat complet, 2 băi, P-ţa Mică, 250 Eur/lună+garanţie. Telefon 0723.308.286. 334649

• **Închiriez apartament** 2 camere, zona Vlaicu, contorizat, 0720.085.223. 334718

• **Închiriez apartament** 4 camere, mobilat, contorizat, 200 Euro+ garanţie şi pentru elevi, sportivi, studenţi. Telefon 0742.522.366, 0749.978.978. 336131

• **Închiriez apartament** 2 camere, nemobilat, Vlaicu. Telefon 0724.307.874, 0740.181.669. 337358

• **Închiriez apartament** două camere, mobilat, lângă Piaţa Mică, termen lung. Telefon: 0744.299.591. 337360

• **Închiriez apartament** 1 cameră, Alfa. Telefon 0721.529.733. 338138

• **Închiriez cameră** demisol, central. Telefon: 0770.217.080, 0723.693.664. 337901

• **Închiriez cameră,** bucătărie, apropare tramvai, intrare separată. Telefon 0752.855.503. 326888

• **Închiriez casă** pentru muncitori, 6 camere, Bujac, mobilată, 300 Eur/lună+garanţie. Telefon 0723.308.286. 334669

• **Închiriez casă** 2 camere, Calea Timişorii, 300 mp, 300 euro, 0257/228.411 334624

• **Închiriez garsonieră** Micălaca, de preferinţă fete- studente. Tel. 0729.840.576. 331448

• **Închiriez garsonieră,** confort 1, cameră, bucătărie, baie, hol, termopan, mobilată, zona Calea Aurel Vlaicu, str. Poetului, 120 Euro, 0257/385313, 0257/385301. 334797

• **Închiriez garsonieră** confort II, mobilată lux, zona Vlaicu, 0740.422.567. 338019

• **Închiriez urgent** 3 camere, zonă bună, merită văzut. 0731.832.469. 334798

• **Închiriez vilă** mobilată, utilată, 5 camere, condiţii lux, Micălaca, amenajat, 200 euro, 0731.832.469. 334798

• **Închiriez vilă,** zonă centrală (casa cu lacăt), mobilată lux, singur în curte şi apartament 1 cameră, 0745.073.101. 339305

• **Închiriez 2** camere, Micălaca, amenajat, 200 euro, 0731.832.469. 334798

• **Închiriez 2** camere, Vlaicu- UTA, 200 euro neg., 0731.832.469. 334798

• **Caut să** închiriez apartament 2- 3 camere, mobilate/nemobilate, 0756.495.174. 338054

• **Dau în** chirie apartament cu o cameră, în Micălaca, P-ţa Soarelui, telefon: 0743.010.927. 331873

• **Dau în** chirie apartament 3 camere, mobilat, decomandat, repartitoare apă şi căldură, zona Aradul Nou. Telefon 0722.698.035. 336135

• **Dau în** chirie apartament una cameră, mobilat. ☎0726.376.569, 0758.067.226. 336719

• **Dau în** chirie apartament 2- 3 camere, mobilate central- zona 300 Micălaca, 0722.606.527, 0726.289.694. 338054

• **Dau în** chirie apartament 2 camere, mobilat, Piaţa Mică, 180 euro, 0726.289.694. 338054

• **Dau în** chirie 2 camere, parter, mobilat, contorizat, Cl.Romanilor, 0751.531.286. 337901

• **Doresc să** închiriez urgent apartament 2, 3 camere mobilate, utilate, Vlaicu- Confecţii- Alfa, 0723.308.286. 334659

• **Primesc o** elevă în gazdă, zona Podgoria, telefon: 0751.047.743. 337033

• **Primesc o** fată în gazdă, nefumătoare, Micălaca zona III, 0770.213.372. 334584

SPATII COM-ARAD

• **Închiriez spaţiu** comercial, Intim 150 mp. Telefon 0722.227.450. 321935

• **Închiriez spaţiu** comercial ultracentral pe Meţianu, 182 mp şi Micălaca bl. 303, suprafaţa 43 mp. Informaţii telefon ☎0722.369.783. 331397

• **Închiriez spaţiu** comercial Revoluţiei, 100 mp, 1000 euro/lună, 0744.568.885. 334415

• **Închiriez spaţiu** producţie sau pentru depozit diverse, 150 mp (apă, canal, gaz, curent trifazic, încălzire, WC, cabină duş). Telefon 0723.483.764. 318205

• **Dau în** chirie hală 1000 mp, Şofronea. Telefon: 0722.606.527. 338054

• **Salon coafură** central, ultramodern închiriază post coafură şi masaj. Telefon: 0721.888.132. 336732

TEREN-JUDETUL ARAD

• **Cumpăr teren** arabil, zona Şiria, Galşa, la preţul pieţei cu CF. Tel 0741.158.777. 336112

OFERTE LOCURI DE MUNCĂ

• **Alimentară angajează** vânzătoare, casier cu experienţă, studii medii. Telefon 0726.227.377. 321525

• **Angajăm şofer** profesionist, 20 tone, comunitate şi internaţional. Telefon 0745.201.919. 326198

• **Angajăm şofer** profesionist cu atestat, pentru distribuţie. Tel 0729.155.540. 318056

• **Angajăm şoferi** pentru catering, barman/barmană, ajutor bucătar. 0741.024.020, 0744.558.994. 337901

• **Angajăm automacaragiu** sau şofer profesionist cu posibilitate calificare macaragiu. Telefon: 0733.325.613. 336511

• **Angajăm confecţionere** cu experienţă. Tel. 0720.044.348 sau 0753.837.925. 334609

• **Angajăm fată** pentru recepţie la sala de sport. Salar 800 ron, ☎0721.777.024. 336360

• **Angajăm mulgători** (femei), îngrijitori- fermă vaci modernă, salariu+condiţii atractive. 0788.602.555. 333692

• **Angajăm 2** barmane- ospătare, zona Aradul- Nou. Telefon 0755.638.244. 331474

• **Angajez şofer** camion cu experienţă pentru trafic internaţional. Număr 0758.871.632. 334736

• **Angajez şofer** pe autopompă de beton, chiar şi fără experienţă,0722.266.839. 334713

• **Angajez şoferi** tir pentru comunitate. Telefon 0722.275.645. 334664

• **Angajez şoferi** tir pentru comunitate. Telefon 0746.139.577. 334670

• **Angajez bucătar,** bucătăreasă, pentru fast- food. Telefon 0742.692.627. 334835

• **Angajez finisori** în construcţii, dulgheri, faianţari, zugravi, rigipsari. Tel. 0735.510.059. 334646

• **Angajez spălători** auto, zona Vlaicu, salar atractiv. Telefon 0741.198.923. 336115

• **Angajez tapiţer** pentru producţia de canapele, coltare, fotolii, experienţă minim 3 ani, salarizare atractivă. Tel. 0726.743.865 între orele 10- 18 (luni- sâmbătă); fax: 0257/270289; recrutare@casarusu.ro 327514

• **Angajez vânzătoare** Kebab. Telefon: 0722.581.852. 337375

• **Angajez vânzătoare** pentru magazin alimentar. Informaţii telefon 0744.599.586, 0726.411.010. 336513

• **Angajez vânzătoare,** program non- stop. Tel. 0740.010.341. 336727

• **Autoservice Ghioroc** angajează inginer, mecanic, electrician, tinichigiu, vulcanizator, vânzător, 0723.575.905. 334311

• **Caut persoană** serioasă pentru îngrijit 2 fetiţe (6- 7 ani) în Austria, 0723.411.929. 338007

• **Firmă de** curăţenie angajează personal. Telefon 0722.981.701. 337441

• **Firmă transport** angajează persoană cunoscătoare limba engleză sau germană la perfecţie şi cu experienţă în transporturi marfă. Informaţii telefon 0742.081.871. 337402

• **Night- Club (în** Arad) angajează: ●ospătară 1800/lună ●dansatoare 130 ron/seară ●agenţi publicitate (contract de muncă 6- 12 luni) 1200 ron/lună. ☎0744.903.865, 0725.634.094. 289422

• **S.C. angajează** agenţi de pază cu atestat. Informaţii telefon 0748.883.536. 337104

• **SC angajează** şofer, cu experienţă intern- extern. Pentru detalii 0722.674.407. 331462

• **SC angajează** barmană, vârsta maxim 38 ani. Telefon 0723.384.657. 334296

• **Societate Naţională** angajează personal feminin pentru curăţenie bănci. Telefon 0752.190.228, 0234.516.251. 334720

CERERI LOCURI DE MUNCA

• **Caut de** muncă în domeniul construcţiilor, distribuitor sau tinichigiu auto. Posed permis categoria B şi am experienţă 8 ani în străinătate. Contact: 0720.208.074. 331788

PRESTARI SERVICII

• **A A** Acord garanţie 2 ani reparaţii maşini spălat,0744.241.398; 0357/401569;0257/259146. 334586

• **A Acord** garanţie, repar maşini spălat automate, frigidere, domiciliul clientului, 0257/274600, 0745.395.282. 334723

• **Acum Repar** maşini de spălat automate ☆cu garanţie☆. Telefon 0745.997.066. 315616

• **Executăm tencuieli,** gresie, faianţă, zugrăveli, renovări interioare. Telefon 0728.172.700. 331468

• **Executăm zidărie,** tencuieli, zugrăveli, rigips, acoperişuri, izolaţii, fundaţii, consolidări, 0740.696.157. 327702

• **Lucrez teren** agricol în arendă în Pâncota, Mîşca, Măderat. ☎: 0756.294.069. 311646

• **Renovări apartamente,** zugrăveli, faianţări, instalaţii sanitare, încălziri centrale. 0749.881.151, 0724.446.997. 331667

• **Restaurant organizăm** evenimente nunţi, botezuri, capacitate 200 locuri, preţ avantajos, 0745.555.059, 0725.612.613. 334717

CONSTRUCŢII

• **Acasă balast,** nisip, sorturi, pământ, mraniţă, între 2- 5 mc, 0741.972.216. 285497

• **Balast, nisip,** sorturi, orice cantitate, duc molozul, factură, judeţ 0745.036.969, 0722.389.480. 218952

• **Vând ţiglă** şi cărămidă din demolare. Telefon 0744.568.804. 337059

• **Vând ţiglă** şi cărămidă nouă pentru 1 casă totul la jumătate de preţ. Telefon 0756.592.076. 337901

• **Vând ţiglă** veche, 0753.492.142. 334312

• **Vând deşeuri,** lemne tăiate şi întregi, nisip, balast, pământ. 0742.900.530. 281718

• **Vând nisip,** balast, sort, mraniţă, lemne de foc. Telefon 0743.320.930. 338013

• **Vând schelă** construcţii 800 mp. Telefon 0749.420.209. 334473

AUTO STRAINE

• **Vând (sau** schimb garsonieră sau teren agricol) Mazda Rx8, an 2005, km 72.000, impecabilă, preţ 11.000- 13.000 euro, telefon 0755.746.544. 334727

INFORM MEDIA

INFORM MEDIA, editorul cotidianelor Jurnal Arădean şi Arad Expres, parte a grupului multinaţional Inform Media, care îşi desfăşoară activitatea în domeniul presei locale tipărite

CAUTĂ

Distribuitori de presă (în cutii poştale) pentru cartierul Bujac şi zona Intim.

Cerinţe:
Seriozitate;
Dinamism;
Conştiinciozitate.

Se oferă:
Salar atractiv;
Timp de lucru 2 ore.

Informaţii suplimentare la telefon:0257/228.586 sau 0728.284.737, de luni până vineri între orele 09 şi 17.

GARAJE

• **Dau în** chirie două garaje cu 100 Ron pe lună. Telefon 0257/228253 sau ☎0744.404.421. 334295

ELECTRONIC PLUS

• **Vând maşini** de spălat automate, congelatoare, combine frigorifice, import Germania, 0257/274600, 0745.395.282. 334728

• **VÂND ieftin electrocasnice second, lăzi, combine, maşini spălat haine, vase, uscătoare, televizoare, anvelope, vitrine comerciale. Rate angajaţilor, pensionarilor vârstă- boală, ☎0769.005.400.** 8694

MOBIDOM

• **Vând colţar+fotoliu** extensibil. Preţ 800 Ron negociabil, în stare foarte bună, 0740.088.762. 334606

• **Vând mobilă** sufragerie cireş lemn masiv, sculptată. Telefon 0745.534.654. 326723

• **Vând sufragerie,** lemn masiv, culoare alun, din Germania, 4 corpuri şi un dulap cu vitrină. Tel 0732.905.521, 0257/514.315. 338025

MOBIL

• **Vând Sony** Ericsson Cedar, baterie neformatată, cu garanţie. Telefon 0724.134.170. 326994

PIERDERI

• **Pierdut atestat** profesional cu seria CPCA nr. 0419914, pe numele Macovei Dănuţ. 338026

• **Pierdut atestat** transport marfă seria OPCA, 352680 pe Rad Ioan. Îl declar nul. 338012

• **Pierdut căţel** Bichon Bolognese, în zona Bujac, strada Veneţiei, nr. 8A, răspunde la numele de PUFI. Oferim găsitorului RECOMPENSĂ 100 euro! Familia Vincze. Telefon: 0723.338.389. 319746

Program publicitate: pe B-dul Revoluţiei, nr. 81 luni-vineri: 8.00-18.00, duminică: 9.00-13.00, pe Poetului 1C (hala 36) luni-vineri: 9.00-16.00.

DECESE

Cu adâncă durere anunţăm încetarea din viaţă după o scurtă şi grea suferinţă la vârsta de 64 ani sub privirile noastre neputincioase a celei ce a fost

MARIA PĂTROI.

Priveghiul în 23-24 august 2011, Capela Damian, Cimitirul UTA, ora 19,00. Înmormântarea joi, 25 august 2011, ora 12,00 Capela Damian, Cimitirul Eternitatea (UTA).

Familia îndoliată

Cu adâncă durere în suflet anunţăm încetarea din viaţă a celui ce a fost iubitul nostru tată şi soţ,

PUPĂZAN CONSTANTIN (PUPI).

Înmormântarea va avea loc astăzi, 24 august 2011, orele 16,00 la Cimitirul din Fântânele. Dumnezeu să-l ierte şi să-l odihnească.

Familia îndoliată: Cristi şi Rodica

Anunţurile de deces se publică GRATUIT!

aradjob.ro

Societate austriaca angajeaza
LUCRATOR GESTIONAR
Cerinte obligatorii:
limba germana
operare PC
CV-urile se trimit prin e-mail: b.ardelean@roco.cc sau fax : 0357/422111 (H-336516)

SC PORTA KMI ROMANIA SRL
cu sediul in Zona Industriala
angajeaza confectioneri asamblori articole lemn.
CV-urile se pot trimite pe fax : 0257/227.401
sau adresa de e-mail: raluca_luca@porta.com.pl. (H-337363)

TEREN DE VÂNZARE
LA DRUMUL EUROPEAN E68, KM 11
ARAD - NĂDLAC, la 4 km față de ARMONIA CENTER
SUPRAFAȚA 45.000 m², POSIBILITATE DE CURENT ȘI GAZ
TEL: 0751 079 900 (H-313593)

(H-334414)
J&R CAR S.R.L. Sucursala Arad angajează
conducători auto transport internațional de marfă,
cu experiență, avantaj cunoscători limba rusă.
Cv-urile se trimit pe adresa jrcararad@gmail.com

HOTEL PRESIDENT
Angajează ospătar, ajutor ospătar (băieți, fete), bucătar, barman.
Salar atractiv , condiții foarte exceptionale de lucru
Cv-urile Calea Timișorii nr 164 (H-328355)

(H-322117)
STALMOT DISTRIBUTION S.R.L.
Angajează
femei / barbati pentru ambalat si lucru la masina de nituit.
Cerinte: engleza - nivel incepator.
Detalii la telefon: 0723 400 492 sau e-mail: csilla.szabo@stalmot.com

Angajam urgent!!!
Operatori productie
Oferta: salariu fix, bonusuri, tichete masa, trasport
Gi Group STAFFING a Gi Group company
Pentru mai multe detalii si programari, sunati la 0730.808.034.
Puteti depune un CV direct la sediul nostru din Arad, Str. Piata Garii, bl. A, sc. G, ap. 26 (parter), sau trimiteti pe e-mail la adresa arad@gigroup.com .ro (H-321700)

SC CONAR S.A.
BAZĂ DE PRODUCȚIE MICALACA
Produce BETON la cele mai MICI PREȚURI - DISPUNE de POMPE de BETON H 32÷34 M și EXECUTĂ ARMATURĂ din OB și PC conform documentației prezentate
TEL: 0257 259 412 (H-283134)

VREI SĂ ȚI ATINGI SCOPURILE?
NOI ÎȚI OFERIM SOLUȚIA!
2000 EU.....de la 22 EU/LUNĂ
5000 EU.....de la 57 EU/LUNĂ
10.000 EU.....de la 114 EU/LUNĂ
Activitatea noastră prevede organizarea și administrarea grupurilor de consumatori
ORAR : luni-vineri 9.00-17.00; sambata-duminica : închis
(H-142904)
Informații WORLD INVEST HOLDING S.R.L.
ARAD BD. REVOLUȚIEI NR 24, ET 1, AP.12 ☎ 0357-411-415; 0772-221-204

(H-331458)
TRUCK AUTO CENTER
com. Vladimirescu, Drumul Combinatului FN
preluăm tractoare și mașini agricole în programul Rabla 2011
Oferim consultanță și întocmim dosare pentru proprietari în vederea acceptării la administrația fondului pentru mediu.
Informații la 0744.646.967 sau www.truckautocenter.ro

SC GEMAJE HAIR SRL angajeaza contabil
Descrierea postului: contabilitate financiara si resurse umane
Cerinte: experienta minim 4 ani pe un post similar, limba englea sau germana este obligatorie, seriozitate rezistenta la stres.
Oferta (bonusuri, beneficii): salar atractiv, tichete de masa, transport asigurat, alte beneficii.
contact: gemaje@gmail.com
Fax: 0257-206038 (H-331825)

(H-337771)
SC FILIP SRL
ANGAJEAZA:
I.SOFERI DE TIR – RUTE INTERNE
(experienta minim 1 an)
II.SOFERI DE TIR – RUTE INTERNATIONALE
(experienta minimum 1 an in transport international)
Cei interesati vor trimite CV-ul pe fax, pe e-mail sau la sediul companiei
Arad , Str. Avrig nr.43 Tel: +40 257 256 796
office@filipspedition.ro Fax: +40 257 216 657

(H-315207)
GHENAU TRADE
Ferestre si usi din profile PVC cu sticla termopan
-25%
- 3 rate lunare fara comision
- plasa fixa antiinsecte gratis
- transport si montaj gratuit
- gama larga de nuante si modele
REHAU G-U BKS GUARDIAN
ARAD : B-dul Aurel Vlaicu nr: 159
tel /fax : 0257-260 . 042
mobil: 0769 - 048 . 018; 0728 - 983 . 375

(H-331868)
ANTICAR GERMAN CUMPĂR
MAȘINI DE CUSUT VECHI, MĂRCI GERMANE.
OFER 40.000 - 45.000 EURO.
PLATA PE LOC.
0757.452.138

aradjob.ro

S.C. ASTRA VAGOANE CĂLĂTORI S.A.
angajează:
INGINERI PROIECTANȚI - cunoscători ai unui soft de proiectare
INGINER CHIMIST
- pentru departamentul comercial
- cunoștințe temeinice în domeniul vopselelor industriale, lubrefianților și adezivilor industriali
- operare calculator (pachetul MS Office)
- abilități de comunicare
GESTIONAR
Cv-urile se trimit la nr. fax 0257/258168, până la data de 09.09.2011 sau personal la sediul societății din Arad, Str.Petru Rareș nr. 1-3

(H-331850)

Anunțurile de deces se publică GRATUIT!

- **S.C. Camelot** S.R.L., J02/576/1996, CUI - 8805260, sediu Arad, str. Imașului, Bl. 3, ap. 9, jud. Arad, pierdut Certificat constatator cu nr. 77615/11.12.2009 emis de O.R.C. Arad. Îl declarăm nul. 336735
- **S.C. Prod** Com Denis S.R.L., J02/1440/1992, CUI 1690324, Arad, str. A.Vlaicu, P-ța Agroalimentară nr.2, jud. Arad, pierdut anexa la Certificatul de înregistrare (PL Poetului nr.6, bl. Z-7, sc.B, ap.2, Arad. Îl declarăm nul. 336389

LOCURI DE VECI
- **Vând loc** de veci, Cimitirul Pomenirea, pentru 2 persoane, plătit 2014, preț 400 ron, ☎0722.842.394. 336719

PLANTE-FLORI
- **Vând baloți** lucernă Șofronea nr. 358. Telefon 0257/416.240, 0741.538.880 334714
- **Vând 10.000** kg grâu, recoltat 2011, gluten 28,2, greutate hectolitrică 80,2, 0745.627.953. 336130
- **Vând 5** tone grâu, preț negociabil, 0742.073.416. 284280

ANIMALE-PASARI DOMESTICE
- **Vând cățeluș** Chow- Chow(ciao- ciao). Telefon: 0721.189.038. 337394
- **Vând porci** 45- 55 kg/buc, scroafe gestante, rasă de carne, 0744.855.910. 334310
- **Vând pui** de boxer german, 7 săptămâni, 100 Euro negociabil. Tel. 0746.096.902. 321529
- **Vând viței** rasa Bălțată românească de două săptămâni. Tel. 0257/216151. 334582

AFACERI
- **Vând afacere** salon de înfrumusețare, preț 13.000 Euro, negociabil. Telefon 0741.018.181. 339728

IMPRUMUTURI FINANCIARE
- **Ofertă! Valută** rapid cu 2- 3 % plata la final! Telefon: 0721.492.429. 336732

CITAȚII
- **Se citează** Adam Iosif cu domiciliul cunoscut în Cartier Gai, str. Meșterul Manole nr. 1, pentru 15.09.2011, ora 8,30, cam. 215, la Judecătoria Arad, pârât în proces cu Adam Adriana pentru divorț. 337970
- **Se citează** Rista Ioan, domiciliat în Curtici, str. A. Vlaicu 28, pentru 13.09.2011, ora 8,30, cam. 215, la Judecătoria Arad, pârât în proces cu Rista Elena pentru divorț. 337975

DIVERSE
- **Cumpăr argint,** cositor, nichel, aluminiu, cupru, fier, alamă, radiatoare, baterii, vaci, pene, 0748.912.117. 334308
- **Cumpăr argint,** cupru, alamă, baterii, pene, 0753.790.354. 334306
- **Cumpăr cositor,** nichel, argint, vaci, porci, 0741.134.368. 334304
- **Cumpăr cupru,** alamă, aluminiu, argint, radiatoare, baterii, inox, cositor, nichel, fier vechi, calorifere vechi, caroserii mașini, camioane, autobuze, saviere, pene, 0748.607.706, 0758.566.636. 334309
- **Cumpăr fier,** argint, cupru, alamă, baterii, pene, caroserii, vaci, radiatoare, motoraşe, aluminiu, inox, etc. 0741.435.116. 303703
- **Cumpăr pene,** caroserii, fier, argint, cupru, motoraşe, alamă, baterii, vaci, radiatoare, aluminiu, inox, ş.a.m.d. Tel: 0746.404.475. 303703
- **Vând betonieră** nouă, putere motor 0,75 kw, 175 l, fabricație Italia. Telefon 0745.164.924. 334869
- **Vând dormitor** Lengyel, stare bună, 600 Euro sau închiriez casă goală fără mobilă cu un garaj și curte. Telefon 0257/228253, 0744.404.421. 334294
- **Vând geam** 3 ochiuri duble, sticlă, roletă, stare perfectă, preț 200 lei, negociabil. Telefon 0257/231189, 0728.302.630. 336117
- **Vând mere** consumabile, telefon: 0721.208.205. 334415
- **Vând storcător** de miere. Telefon 0357/ 410114. 336731
- **Vând tichet** valoric mașină Rabla, cric mecanic 10 tone, cric hidraulic 3 și 10 tone, mașină sfărmat porumb, poate fi folosită și cu motor, funcționabil. Telefon 0749.497.395. 338045
- **vin alb** rosu nobil 4lei/lt tel0740755310 334293

www.aradon.ro - citește și discută despre viața orașului tău

EVIDENȚIAZĂ-TE!

Talon valabil până în 31 august 2011

Text: **DATA apariției:**.....

.....

.....

.....

.....

.....

.....

Date personale:

Nume și Prenume:

Telefon:

Buletin de identitate:

TALON + PREȚUL CATEGORIEI AFERENTE

Anunțurile se preiau zilnic, la ghișeu, până în ora 16[00], după această oră, se pot prelua doar prin intermediul sistemului online de preluare al anunțurilor disponibil pe www.jurnalaradean.ro . Anunțurile de mică publicitate din Jurnal Arădean se publică pe baza talonului din ziar
Redacția nu își asumă responsabilitatea pentru conținutul anunțurilor de mică publicitate!

JURNAL ARĂDEAN

Preluarea anunțurilor pentru următoarea zi se face până la ora 15.00, cu excepția anunțurilor de deces, care se primesc până la ora 18.00.

Publicitate 0257-210.775

A trecut în nefiinţă cea care a fost

PROF. MARTA GHEORGHIU.

O conducem pe ultimul drum, joi, 25 august 2011, orele 13,00, la Cimitirul Eternitatea.

Familiile Gheorghiu, Gana şi Popeangă

Îndureraţi, cu lacrimi în ochi, anunţăm decesul nepreţuitei noastre mamă, bunică şi străbunică,

SĂRĂNDAN ECATERINA,

în vârstă de 94 de ani.

Înmormântarea va avea loc joi, 25 august a.c., ora 17, de la domiciliul din strada Vrancei nr. 42.

Fiul Gheorghe, cu soţia Margareta şi nepoata Adina cu familia

CONDOLEANŢE

Sunt alături de dl. primar Feieş Gheorghe şi familia în greaua încercare pricinuită de trecerea în nefiinţă a tatălui său. Dumnezeu să-l odihnească în pace!

Arh. Gheorghe Seculici, preşedinte PDL Arad

Suntem alături de domnul primar Feieş în marea pierdere suferită de decesul tatălui său. Sincere condoleanţe!

Partidul Democrat Liberal Arad

Sincere condoleanţe familiei la trecerea în eternitate a celui care a fost

IACOBUŢ IOAN.

Dumnezeu să-l odihnească şi să-i fie ţărâna uşoară.

Senator Ovidiu Marian

Colectivul Liceului Pedagogic Dimitrie Ţichindeal împărtăşeşte durerea colegului Varga Flavius pricinuită de decesul tatălui. Sincere condoleanţe

Suntem alături de colegul nostru Cană Ovidiu în marea durere pricinuită de decesul mamei-soacre. Sincere condoleanţe familiei îndoliate!

Colectivul Biroului Vamal-Aeroportul Arad

Suntem alături de prietenii noştri, familia Cana Nicoleta, Paula şi Ovidiu, la pierderea prematură a mamei dragi

MARIA PĂTROI.

Dumnezeu să o odihnească în pace!

Alexandra şi Lulu

Suntem alături de îndurerata familie Drăcea, la trecerea în eternitate a celei care a fost vecina noastră

FELICIA DRĂCEA.

Dumnezeu să o odihnească în pace. Sincere condoleanţe.

Asociaţia Proprietari X6-D

O inimă a încetat să mai bată, un suflet nobil s-a ridicat la cer şi pleacă departe de noi, dar mai aproape de Dumnezeu. Un omagiu, o lacrimă, o floare pentru fiinţa dragă care a fost soţie, mamă, soacră şi bunică

PĂTROI MARIA.

Dumnezeu s-o odihnească în pace!

Soţul Mihai, fiica Nicoleta, ginerele Ovidiu şi nepoata Paula

Suntem alături de prietenul şi colaboratorul nostru Gheorghe Feieş în aceste momente grele şi dureroase, pricinuite de trecerea la cele veşnice a tatălui drag, transmiţând aleasa noastră compasiune şi sincere condoleanţe familiei îndoliate. Dumnezeu să-l ierte şi să-l odihnească.

Familia Torcoş Florian

Cu întârziere, însă cu durere în suflet, am aflat de trecerea în eternitate a celui care a fost

FLORIAN JULA,

omul care mi-a dat posibilitatea să fiu ceea ce sunt şi ceea ce a trebuit să fiu, 15 ani, la Combinatul chimic Arad, omul lângă care am lucrat, visat şi creat, omul cu care am plâns când nu puteam ajuta lumea cât am fi vrut să o facem. O mângâiere pentru familia îndoliată şi o rugăminte pentru Dumnezeu să îl aşeze în rândul celor drepţi.

Sabin Bodea, director al revistelor „Viaţa arădeană" şi „Viaţa de pretutindeni"

COMEMORĂRI

A trecut un an de când ne-a părăsit

SUCIU GHEORGHE

din Lipova.

Azi, 24 august ai fi împlinit 80 ani. Dumnezeu să-l odihnească în pace!

Copiii Dorel şi Gigel cu soţiile şi copiii

Azi se împlinesc 2 ani de când ai plecat de lângă noi şi ne-ai lăsat un gol imens

MONENCIU IULIU.

Te vom plânge toată viaţa.

Soţia, Delia şi cumnatul Mihai

SERVICII FUNERARE

IN MEMORIAM
NON STOP!
KUKI - servicii funerare complete
Oferă toată gama de sicrie, accesorii şi servicii funerare la preţuri avantajoase. **Medic constatator al decesului.**
• cameră toaletat • cameră frigorifică • capac frigorific
Ofertă sicriu brad complet echipat, cruce, transport capelă 550 lei
Transport Intern şi Internaţional
Contact: Arad, str. Mihai Eminescu, nr. 4 (în curte) vis-a-vis de Cerbul Albastru
Tel: 0257/211.929, mob: 0723343964
www.inmemoriamkuki.com
(H-699814)

Bucuraţi-vă cu cei ce se bucură,
Plângeţi cu cei ce plâng (Romani 12,15). În data de 24 august 2011, se împlineşte un an de când s-a stins din viaţă iubitul nostru soţ, tată şi bunic

COL. ION ANDRONE.

Slujba de pomenire va avea loc în ziua de 25 august 2011, la ora 8:00 în Biserica Evanghelică Luterană din Nădlac.

Soţia Mariana, fiicele Renata şi Carla cu familiile

Azi 24 august ai fi împlinit 56 ani, dragul nostru

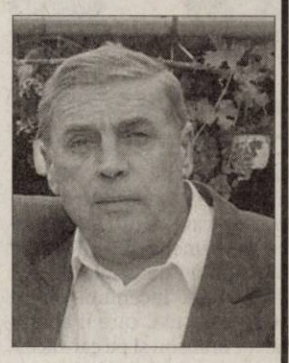

MIRCEA DAN,

când la umbra rece a crucii tale venim cu sufletul zdrobit şi cu ochii plini de lacrimi, căci prea repede ne-ai părăsit. Ce n-am da să vii acasă, doar o clipă să-ţi vorbim, să ne spui că-ţi este bine, să ne liniştim puţin. Lipsa ta mereu se simte, întristarea n-a încetat, dar în inimile noastre vei rămâne ne-ncetat. Nu te vom uita niciodată, îţi vom păstra vie amintirea ta!

Soţia Lucica, copiii Daliana şi Dănuţ, Ciprian şi Nadia şi nepoţii Sergiu şi Alex

Când se stinge o flacără o aprinzi din nou, când se stinge o viaţă o plângi mereu.
Ai fost parcă ieri lângă noi, dar s-au împlinit 11 ani de când ai plecat, mult prea devreme spre veşnicie, dragul nostru soţ, tată, socru şi bunic

JIVAN ALEXANDRU,

din Chişineu-Criş, lăsând în urmă un gol imens, lacrimi şi durere. Vei rămâne veşnic în inimile noastre. Dumnezeu să-ţi odihnească sufletul tău minunat!

Familia

Sub o cruce-n vânt, stă în al său mormânt, un soţ, tată, socru, bunic şi străbunic. În loc de La mulţi ani! îţi spunem Dumnezeu să te ierte şi să te odihnească în pace,

GHINGA AMBROZIE.

Familia Ghinga

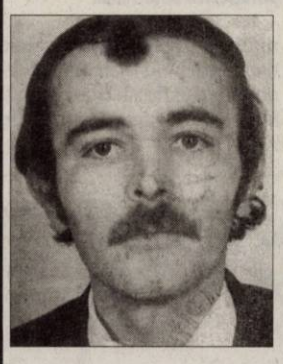

Astăzi se împlinesc 4 ani de când te-ai stins din viaţă. Nu se poate înţelege cât de grea e despărţirea, decât atunci când o fiinţă dragă pleacă de lângă noi. O cauţi şi nu o găseşti, o strigi şi nu te aude, o aştepţi şi nu mai vine. Ne rămâne doar amintirea şi un dor nestins în inimă.

VIOREL,

te vom iubi mereu!

Familia Gligor

Astăzi, 24 august 2011, se împlinesc 4 ani de când a plecat spre veşnicie fiul nostru

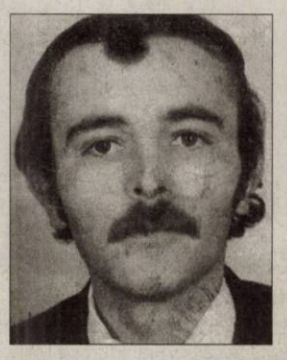

VIOREL LETE.

În faţa noastră te-ai stins/ Şi greu ne-a fost să te privim/ Şi suferim enorm de mult/ Că n-am putut să te salvăm. Dormi în pace!

Mama şi tata

JURNAL ARĂDEAN

Kate Winslet FOTO: EPA

Winslet a scăpat din incendiu

ARUBA. Actrița Kate Winslet a scăpat cu bine dintr-un incendiu care a produs pagube casei magnatului Richard Branson de pe insula Necker din Antile. Incendiul de pe această insulă, care îi aparține lui Branson și pe care acesta a construit vile de lux, s-a datorat „probabil unui trăsnet", în timpul unui uragan ce a afectat regiunea, arată un comunicat al Virgin Limited Edition, firma miliardarului specializată în hoteluri de lux. „Richard Branson, membrii familiei sale și invitații lor se aflau pe insulă atunci. Toți sunt sănătoși și în siguranță", adaugă comunicatul. Kate Winslet se afla pe insulă cu copiii și iubitul, a precizat Richard Branson la canalul TV britanic ITV. Actrița i-a sărit în ajutor mamei lui Branson, în vârstă de 90 de ani. „A condus-o pe mama în afara casei și a vorbit cu ea", a adăugat magnatul. **SURSA: AGERPRES**

Tom Cruise a testat un monopost

BUCUREȘTI. Tom Cruise, producător și star al filmului „Mission: Impossible Ghost Protocol", care apare în cinematografe la 21 decembrie, a luat o pauză de la munca de postproducție pentru a accepta o invitație de a testa un monopost Red Bull de Formula 1 în sudul Californiei.

David Coulthard, câștigător a 13 Grand Prix-uri și fost pilot Red Bull Racing, a fost instructorul lui Cruise, cu ajutorul unei echipe de 12 oameni, care a venit special de la baza team-ului din Milton Keynes, Marea Britanie. Cruise, un fan declarat al motorsportului, care a condus numeroase mașini de curse de-a lungul anilor, dar niciodată o mașină de Formula 1, a ajuns la viteza maximă de 291 de km/h, cu doar patru kilometri mai puțin decât viteza maximă atinsă de Coulthard, după ce a rulat cu o mașină de 850 de cai putere în jurul circuitului de 4 kilometri Willow Springs, din Rosamond. Cruise a parcurs 24 de tururi în timpul sesiunii de șapte ore.

Instruit de Coulthard FOTO: FAN

SURSA: MEDIAFAX

L-a despăgubit McDonald's

BRASILIA. McDonald's a fost condamnat de un tribunal din Rio Grande do Sul (sudul Braziliei) să-i plătească despăgubiri de 50.000 dolari lui Edson Zwierzinsky, un fost salariat, care s-a îngrășat cu 30 kg în cei 12 ani cât a lucrat pentru companie. „Îl sileau în fiecare zi să guste din multe produse", a declarat cotidianului La Nacion avocatul Vilson Martins. „Trebuia să mănânce hamburger, cartofi prăjiți și să consume băuturi gazoase", a adăugat el. Potrivit judecătorilor, care s-au bazat în decizia lor pe expertize medicale, ar exista o legătură directă între obezitatea salariatului și muncile pe care le-a făcut la firmă. Rețeaua de fast-food a fost găsită vinovată de culpă morală, iar despăgubirile pe care trebuie să le plătească acoperă plata unui tratement împotriva obezității și cuprind o compensație pentru prejudiciile estetice suferite de fostul salariat.

S-a îngrășat 30 kg FOTO: FAN

SURSA: AGERPRES

Furtuna Irene devine uragan

MIAMI. Uraganul Irene, care amenință Puerto Rico, Republica Dominicană și Haiti, unde a fost emisă o alertă de cod roșu, a fost reclasat la categoria a 2-a, a anunțat luni Centrul național american pentru uragane (NHC), citat de AFP. Uraganul, care s-a format sâmbătă în Caraibe, se afla la ora 01.00 GMT (04.00 ora României) la 210 kilometri est de Puerto Plata (Republica Dominicană), fiind însoțit de rafale de vânt ce se apropie de 160 de kilometri pe oră, a adăugat NHC, precizând că Irene ar urma să treacă prin nordul Republicii Dominicane și Haiti în cursul nopții Irene ar putea să se intensifice și să treacă la categoria a 3-a marți, potrivit centrului, cu sediul la Miami. **SURSA: MEDIAFAX**

www.aradon.ro
Mai multe poze cu Diana

DIANA
Născută în zodia Pești, este pasionată de muzică, dans și citit.

Scade rata natalității în lume

Multe femei din zonele prospere ale Asiei au intrat în „greva căsătoriilor".

Se nasc mai puțini copii FOTO: FAN

LONDRA. Populația României va dispărea până în jurul anului 3200, cea din Hong Kong nu va apuca anul 2.800, iar populațiile din Germania, Spania, Italia și Rusia nu vor vedea nici ele următorul mileniu, dacă se menține trendul descendent al ratei natalității în lume, conform The Economist. Potrivit unui material publicat în The Economist, multe femei din zonele prospere ale Asiei au intrat în „greva căsătoriilor", preferând să rămână singure toată viața, decât să se mărite. Acesta este unul dintre motivele pentru care ratele natalității în Asia au scăzut, fenomenul extinzându-se însă și în alte 83 de țări și teritorii din restul lumii.

Astfel, femeile nu vor avea suficiente fiice care să le înlocuiască, împiedicând creșterea ratelor natalității. De exemplu, în Hong Kong, 1.000 de femei dau naștere la numai 547 de fete, potrivit datelor din zilele noastre. Dacă situația nu s-ar schimba, aceste 547 de fiice vor fi urmate, la rândul lor, de numai 299 de fete, și așa mai departe.

La această rată a natalității, în 25 de generații, populația feminină a Hong-Kong-ului se va micșora de la 3,75 de milioane la una. Având în vedere că vârsta medie a mamelor care nasc în Hong Kong este de 31,4 ani, este de așteptat ca ultima femeie să se nască în anul 2798. Mergând pe aceeași logică, Japonia, Germania, Rusia, Italia și Spania nu vor vedea următorul mileniu. De asemenea, China, cu o istorie de cel puțin 3.700 de ani, mai are doar 1.500 de ani, dacă trendul prezent se menține. The Economis ia în calcul rata natalității estimatăm de ONU pentru perioada 2010 - 2015. **SURSA: MEDIAFAX**

FRAȚII
Doi pui de lemur cu coada inelată s-au născut la grădina zoologică din Frankfurt pe Main, Germania. FOTO: EPA

Așteaptă al treilea copil

LOS ANGELES. Jennifer Garner este din nou însărcinată. Purtătorul ei de cuvânt a anunțat că ea și Ben Affleck își vor mări familia cu al treilea copil. Cei doi actori s-au cunoscut pe platourile de filmare de la „Daredevil", în 2004. După ce s-au căsătorit, în 2005, fără martori și fără invitați, pe o plajă pustie, Jennifer Garner a născut, la sfârșitul lui 2005, o fetiță, botezată Violet. După trei ani, cei doi au mai avut o fetiță, Seraphina. Acum, Jennifer și Ben așteaptă al treilea copil. Actrița a încercat să-și ascundă sarcina, însă zvonurile erau tot mai insistente. S-ar putea ca bebelușul celor doi să se nască la sfârșitul anului sau la începutul anului viitor, scrie news-de-stars.com. **SURSA: AGERPRES**

Fericitul cuplu FOTO: EPA

Charlotte Casiraghi FOTO: FAN

Manechin vedetă pentru Vogue

MONACO. Charlotte Casiraghi, fiica Prințesei Caroline de Monaco, apare pe prima pagină a numărului din septembrie al revistei Vogue France, cu ocazia primei sale ședințe foto, în fața obiectivului lui Mario Testino. Charlotte Casiraghi (25 de ani), al cărei tată este Stefano Casiraghi, om de afaceri italian decedat într-un accident nautic în 1990, este a patra în ordine succesorală la Tronul monegasc, dar nu are titlu de prințesă. Ea se înscrie în linia fotogenică a mamei sale Caroline și a bunicii sale Grace de Monaco. „Mama este prințesă, nu eu. Eu sunt nepoata unui șef de stat și, cu acest titlu, am câteva îndatoriri de reprezentare, nimic obligatoriu sau excepțional", a declarat ea pentru Vogue, în timpul ședinței foto, realizată la Castelul Fontainebleau. Charlotte Casiraghi se amuză interpretând toate registrele feminine, apărând în postură de ingenuă, star rock sau de femeie fatală.

SURSA: AGERPRES

FONDAT 1989, APARE LA ARAD, TEL. 0257/281.802, E-MAIL: REDACTIA.JURNALARADEAN@INFORMMEDIA.RO; PUBLICITATE.JURNALARADEAN@INFORMMEDIA.RO

Nucile menţin diabetul sub control
PAGINA 11

JURNAL ARĂDEAN

Interviu cu ministrul Turismului, Elena Udrea
PAGINA 10

JOI
25 AUGUST 2011
ANUL XXIII, NR. 6387
16 PAGINI - 1,2 LEI

37° Temperaturile se vor situa între 22 şi 37 grade. Vântul va sufla cu 11 km/h

DIMINEAŢA AMIAZA SEARA

Medicii, arătaţi cu degetul

Majoritatea medicilor de familie nu au pregătirea necesară pentru acordarea primului ajutor.

ARAD. Medicii de familie, mai ales cei din judeţ, nu au pregătirea necesară în ceea ce priveşte acordarea primului ajutor, susţine doctorul Roberto Schill, directorul Serviciului Judeţean de Ambulanţă Arad, astfel că viaţa multor pacienţi este pusă în pericol de către aceştia. Conform directorului, toate problemele pleacă de la programa facultăţilor de medicină şi de la programa pentru rezidenţiat în medicina de familie care cuprind foarte puţine ore de medicină de urgenţă. Deşi legislaţia prevede că orice medic trebuie să efectueze anumite manevre de prim-ajutor salvatoare de viaţă, majoritatea medicilor nu cunosc aceste manevre şi nu au nici noţiunile de bază în medicina de urgenţă, crede Schill. „Consider că ar trebui introdusă ca materie separată şi obligatorie medicina de urgenţă în facultăţi, cu durată mai mare, precum şi cuprinderea unui modul de medicină de urgenţă (şase luni) în programa de rezidenţiat pentru medicii de familie. Pentru că problema se răsfrânge la nivel naţional", a declarat doctorul Roberto Schill, directorul Serviciului Judeţean de Ambulanţă Arad. Unul din exemplele negative relatate de către directorul Ambulanţei este cel de acum doi ani, când o victimă din judeţ a intrat în stop cardio respirator şi a decedat chiar în cabinetul medicului de famile din aceea comună. Maşina Ambulanţei a întârziat deoarece a fost nevoită să oprească la două treceri peste calea ferată în drumul către pacient. /P.8

Se analizează raportul FOTO: S.T.

Prestaţii sociale mai riguroase

ARAD. Deputatul Claudia Boghicevici, vicepreşedinte al Comisiei de Muncă şi Protecţie Socială, a analizat activitatea Agenţiei Judeţene de Prestaţii Sociale Arad, pe trimestrul întâi al anului 2011, constatând că numărul arădenilor care beneficiază de ajutoare sociale a scăzut faţă de aceeaşi perioadă a anului trecut. /P.12

Drumurile intră la „reşapat"

ARAD. 40 de kilometri de drum judeţean din toate cele cinci sectoare din Arad vor fi reabilitate, în perioada imediat următoare, cu sprijinul Consiliului Judeţean. Valoarea estimativă a acestor lucrări se ridică la 4,7 milioane lei, plus TVA. /P.3

USL-iştii nu vor comasare FOTO: S.T.

Alegeri comasate, pro şi contra

ARAD. În timp ce preşedintele PDL Arad, Gheorghe Seculici, consideră că ar fi benefică pentru ţară comasarea alegerilor locale şi parlamentare, liderii USL Arad cred că este vorba despre o capcană a coaliţiei de guvernare. /P.5

ENERGIE

Sursa de proveniență a energiei electrice utilizată în prima lună a anului.

	%
termocentrale clasice	52,0
hidrocentrale	31,2
centrale nuclearo-electrice	16,8
import	0,9

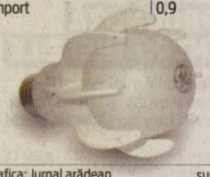

Grafica: Jurnal arădean sursa: INS

CONFRUNTAREA STUDENŢILOR

Au dat piept cu poliţiştii

Studenţii greci au avut ieri confruntări de stradă cu forţele de ordine din Atena, în faţa Parlamentului, în timpul marşului pe care cei dintâi l-au organizat ca semn de protest împotriva noii legi a învăţământului superior. FOTO:EPA

Tronsonul Julița-Mădrigeşti, aproape de final

Reprezentanţii CJA anunţă că, în aproximativ două săptămâni, drumul Julița-Mădrigeşti va fi recepţionat.

ARAD. După ani întregi de discuţii, după nenumărate idei de conectare a Văii Mureşului cu cea a Crişurilor, după multe laude şi, totodată, multe reproşuri, se vede lumina de la capătul... drumului Julița-Mădrigeşti.

Reprezentanţii Consiliului Judeţean Arad (CJA) au anunţat că, în aproximativ două săptămâni, drumul va fi recepţionat, devenind astfel puntea dintre DN 7 şi zona Gurahonţ sau Moneasa. „O comisie a CJA, Inspectoratul de Stat în Construcţii şi alte instituţii abilitate au fost pe teren, în control, pe drumul Julița-Mădrigeşti. După inspecţie, s-au trasat anumite lucrări de corecţie ce trebuie realizate în două săptămâni de către constructor, după care drumul va fi gata", ne-a anunţat Nicolae Ioţcu, preşedintele CJA.

Acesta a povestit despre cât de grea şi de complexă a fost această lucrare, ţinând cont că este vorba despre o şosea care „taie" munţii în două. /P.3

Aradul, locul investiţilor FOTO: JA

IMM-urile ridică Regiunea

ARAD. Numărul mare de întreprinderi mici şi mijlocii din regiunea Vest a făcut ca această parte a ţării să ocupe poziţia a treia în topul regiunilor cu cele mai multre IMM-uri. Media Regiunii, din care face parte şi Aradul, este de peste 30 de agenţi economici la o mie de locuitori. /P.10

Noi echipe în fruntea şcolilor

ARAD. Schimbări determinate de demisii sau pensionări în conducerea şcolilor şi în cadrul IŞJ Arad au făcut ca în fruntea instituţiilorde învăţământ să avem noi directori. Una din echipele schimbate este şi cea din fruntea CN „Elena Ghiba Birta" unde a fost numit un nou adjunct. /P.5

Bătut până la comă

ARAD. Un bărbat de 36 de ani se zbate între viaţă şi moarte la Spitalul Judeţean din Timişoara, după ce a fost lovit cu pumnii, picioarele şi cu un scaun în cap de un tânăr de 19 ani şi un bărbat în vârstă de 31. /P.8

Flancaţi de jandarmi, pe Bega FOTO: TION.RO

Incidente izolate între fani

TIMIŞOARA. Suporterii echipei UTA au fost implicaţi în incidente răzleţe la meciul de Cupă de la Timişoara, cu „satelitul" lui Poli, după ce au fost provocaţi de câtiva susţinători ai grupării alb-violete. /P.9

e-mail: info@universulverde.ro;
www.universulverde.ro
Arad, Str. Pădurii nr. 24, (Piaţa Obor),
Tel: 0257 270 090, 0357 408 344,
Fax: 0357 408 345

SC UNIVERSUL VERDE SRL

- Realizăm şi întreţinem spaţii verzi
- Montăm gazon rulat
- Realizăm sisteme de irigaţie
- Punem la dispoziţie toată gama de arbori şi arbuşti ornamentali

(H-940034)

SPECTACOL ÎN RING

Regal pugilistic de gală în inima Munţilor Apuseni, , la Vârfurile, oferit de arădenii de la Motorul Silva Lazăr şi slovacii de la Galanta, în cadrul Ligii Europene de box inter-cluburi. Prin victoria obţinută, arădenii păstrează şanse de calificare în careul de aşi al competiţiei. /P.6

FOTO: JA

REMEMBER: 25 AUGUST

1744 S-a născut Johann Gottfried Herder, scriitor german (d. 1803)

1768 James Cook începe prima sa călătorie

1819 A murit James Watt, inginer şi inventator englez (n. 1736)

1873 S-a născut Lucia Sturdza Bulandra, actriţă română (d. 1961)

1867 A murit Michael Faraday, fizician englez (n. 1791)

1900 A murit Friedrich Nietzsche, filozof german (n. 1844)

1902 S-a născut Camil Baltazar, poet român (d. 1977)

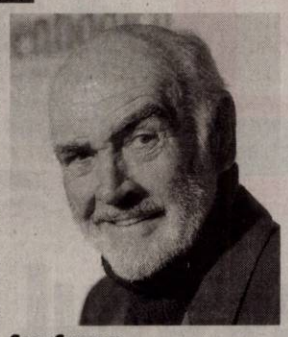

Sean Connery

1907 A murit Bogdan Petriceicu Haşdeu, spirit enciclopedic al culturii române (n. 1836)

1930 S-a născut Sean Connery, actor britanic

AU PLECAT DINTRE NOI

Crăciun Maria (1962), Cutaş Vasile (1952), Coman Ida (1936), Cornean Aglaia (1938), Hanc Ioan (1960), Lingurar Maria (1958), Floarea Elena (1937), Mihuţ Viorel (1946), Roşu Niculina (1944), Csiszer Maria (1946), Grozescu Gheorghe (1940)

TELEFOANE UTILE

☎ INFORMAŢII TELEFONICE: 118.932; ROBOT: 1958; ☎APEL UNIC DE URGENŢĂ (SALVARE, POLIŢIE; Pompieri): 112; ☎PRIMARIA MUNICIPIULUI ARAD: Program de relaţii cu publicul (camera 5) luni-vineri între orele 8-20. Tel.: 0257/284.744; tel. centrala: 0257/281.850; ☎S.C. E.ON GAZ ROMÂNIA - Sucursala Arad - Dispecerat şi intervenţie telefon:0357/403.321; ☎ DERANJAMENTE CURENT ELECTRIC: 0257/929; ☎ INFORMAŢII CFR: 0257/231.777; ☎PROTECŢIA CONSUMATORULUI: B-dul Revoluţiei, nr. 50. Telefon: 0257/257.049; ☎GOSPODĂRIREA COMUNALĂ ARAD S.A.: 0257/270.352; 0729-009.033; 0257/270.352; ☎POLIŢIA DE FRONTIERĂ: 1959; ☎SC CET (Dispecerat şi intervenţie termoficare): 0357/412.244; 0257/ 231.367; 0357/412.233; ☎POLIŢIA LOCALĂ: 0257/939; PROTECŢIA ANIMALELOR: 0357/421204, 0766-581545.

UNDE MERGEM în Arad

CINEMA

DACIA „Naşa" (România), ora 14:00, 17:00; 20:00.

CINEMA CITY

Căpitanul America: Primul răzbunător 3D, orele 19:10, 21:40
Conan 3D, orele 13:30, 15:50, 18:10, 20:30, 22:50
Dacă aş fi...tu?, orele 13:00, 15:30, 17:50, 20:10, 22:30
Green Lantern 3D: Protectorul Universului, ora 16:50
Harry Potter şi Talismanele Morţii: Partea 2 – 3D, ora 14:00
Larry Crowne, ora 13:50
Marea Mahmureală 2, ora 21:00
Maşini 2 – 3D, orele 13:10, 15:20, 17:30
Omu` de la Zoo, orele 14:20, 16:30, 18:50
Planeta maimuţelor: Invazia, orele 13:10, 15:20, 19:40, 21:50
Profa rea, dar buuună, ora 14:00, 16:00, 18:00, 20:00, 22:00
Şefi de coşmar, orele 14:40, 16:40, 18:40, 20:40, 22:40
Şefi de coşmar – digital, orele 17:40, 19:40, 21:40
Super 8, orele 16:10, 18:30, 20:50

EVENIMENTE

Joi, 25 august. ora 17.00 – Teatrul Clasic „Ioan Slavici" Arad – Expoziţie de trenuleţe; ora 19.00 – Parcul Eminescu - Concert de valsuri susţinut de Filarmonica de Stat Arad - Decernare Diplome de aur cuplurilor cu 50 ani de căsnicie ; ora 21.00 – Parcul Eminescu – Spectacol de teatru trupa AMIFRAN - „La revedere, pe curând!" · Vineri, 26 august: ora 11.00 – Ştrandul Neptun - petrecere Kiss FM; Ora 19.00 – Ştrandul Neptun – Finala concursului MISS ARAD, concert Pacifica, Narcotic Sound

EXPOZIŢII

GALERIILE DE ARTĂ „DELTA": „Design Atelier". Expoziţia absolvenţilor 2011 (9-17)
GALERIA DE ARTĂ „ALFA" (B-dul Revoluţiei, nr. 90): „Târg de artă, Arad 2011" (9-17)
SALA CLIO (str. Horea, nr. 8): Salonul de vară 2011", expoziţie a cenaclului „I. Andreescu" (9-17)
COMPLEXUL MUZEAL ARAD (Palatul Cultural, Piaţa G. Enescu 1): Expoziţie de reptile vii, deschisă în cadrul Secţiei Ştiinţele Naturii (orele 9-17)

PIEŢE, TÂRGURI

Astăzi este zi de piaţă agroalimentară la Curtici, Sebiş, Bata, Cermei, Zădăreni, Ghioroc, Săvârşin, Secusigiu, Sântana, Târnova, Zăbrani, Zerind. Tot astăzi au loc târguri săptămânale la Curtici, Sebiş, Cermei, Săvârşin, Secusigiu, Zerind.

HOROSCOP

BERBECUL (III.21.-IV.20.)
Se pare că sunteţi nervos din cauza unor neînţelegeri în familie. Vă sfătuim să fiţi mai flexibil. Spre seară, reuşiţi să vă calmaţi şi să vedeţi lucrurile altfel.

GEMENII (V.21.-VI.21.)
Vă înţelegeţi excelent cu partenerul de viaţă. În ciuda faptului că nu staţi prea bine cu banii, faceţi împreună proiecte îndrăzneţe.

LEUL (VII.23.-VIII.23.)
Nu este momentul să începeţi activităţi noi, pentru că puteţi întâmpina dificultăţi. Aveţi de făcut mai multe drumuri care vă încurcă planurile.

BALANŢA (IX.24.-X.23.)
Dimineaţa s-ar putea să rataţi o întâlnire importantă şi să vă enervaţi. Păstraţi-vă calmul, dacă nu vreţi să ajungeţi într-o situaţie neplăcută!

SĂGETĂTORUL (XI.23.-XII.21.)
S-ar putea să vă certaţi cu partenerul de viaţă din cauza banilor. Înainte de a-i reproşa ceva, gândiţi-vă dacă nu cumva exageraţi!

VĂRSĂTORUL (I.21.-II.20.)
Deveniţi irascibil din cauza atmosferei tensionate. Evitaţi certurile, pentru că se poate ajunge uşor la un scandal! Reuşiţi, cu ajutorul partenerului de viaţă, să terminaţi o lucrare în casă.

TAURUL (IV.21.-V.20.)
Aveţi impresia că nu vă înţelege nimeni şi că partenerul de viaţă nu vă apreciază eforturile. Fiţi prudent şi diplomat, altfel riscaţi să deterioraţi relaţiile!

RACUL (VI.22.-VII.22.)
Ţineţi cont de intuiţie şi amânaţi orice călătorie, oricât ar fi de importantă! Nu este exclus că tensiunile acumulate în timp să explodeze.

FECIOARA (VIII.24.-IX.23.)
Aveţi de rezolvat o mulţime de probleme pentru casă. Vă descurcaţi excelent, pentru că sunteţi într-o formă de zile mari.

SCORPIONUL (X.24.-XI.22.)
Sunteţi pus pe treabă şi vreţi să rezolvaţi mai multe probleme în acelaşi timp. Nerăbdarea vă face să deveniţi agitat.

CAPRICORNUL (XII.22.-I.20.)
Vă enervaţi pentru că nu reuşiţi să vă înţelegeţi cu un partener de afaceri. Vă sfătuim să amânaţi întâlnirile importante. Nu este exclus să faceţi vreo gafă.

PEŞTII (II.21.-III.20.)
S-ar putea să nu vă ajungă banii pentru ceea ce v-aţi propus. Decât să regretaţi mai târziu, mai bine rugaţi un prieten să vă împrumute! După-amiază aveţi ocazia să începeţi o colaborare.

„Jurnal arădean" vă ascultă

Între orele 11 - 13, la telefonul 0257.280943, redactorul nostru vă stă la dispoziţie.

ARAD. „Vineri, 19 august, a fost Hramul Bisericii Sârbeşti din Gai, dar munţii de mizerie lăsaţi în urma evenimentului nici după cinci zile nu erau îndepărtaţi. Se aşteaptă, probabil, Hramul Bisericii Ortodoxe de pe 8 septembrie, pentru a se face curăţenie în zonă după modelul detergenţilor, 2 în 1" - face haz de necaz **M.H.**, fiu al cartierului.

În numele mai multor locuitori de pe str. Luchian (Fortuna), **Maria P.** roagă poliţiştii secţiei Aurel Vlaicu să le redea liniştea. „Noaptea, strada aparţine tinerilor teribilişti, care ascultă muzică şi se întrec cu maşinile, iar ziua, strada este raiul ţiganilor comercianţi ambulanţi" - spune cititoarea noastră.

Măcar două curse pe zi. Aceasta este doleanţa lui **I. Jurj** către CTP şi face referire la ruta Covăsânţ - Pâncota, una total descoperită.

Întrebare pe adresa CTP, pusă de **Ghe. Flonta,** posesor de abonament de tramvai: De ce ţiganii prinşi fără bilet pe autobuzul Aradul Nou - P-ţa Romană sunt doar daţi jos la prima staţie, iar ceilalţi călători clandestini sunt şi amendaţi ? **JA-D.S.**

SUDOKU

REGULI: În fiecare bloc sunt câteva cifre între 1 şi 9, stabilite dinainte. Acestea trebuie completate cu cifrele lipsă, în aşa fel încât fiecare număr să figureze o singură dată. De asemenea, cifrele de la 1 la 9 trebuie să figureze o singură dată atât pe rândurile orizontale cât şi pe coloanele verticale ale celor nouă blocuri luate împreună.

ÎNCEPĂTORI

	5	6	4	1				
	8				6	9	4	5
	2		5		3			6
	3	9				5		7
1				2				3
2		7				4	1	
5			7		4		6	
4	1	3	8				9	
				9	2	3	5	

AVANSAŢI

	5	3	2		1			7
	1	9						6
4			8					
3	9				8			
	8	2				5	6	
			4				3	8
					4			5
2						4	9	
5			3		9	2	8	

Soluţiile jocurilor din numărul precedent:

ÎNCEPĂTORI

3	9	5	4	8	7	2	1	6
7	4	6	9	1	2	5	8	3
2	8	1	6	5	3	9	7	4
1	2	9	7	3	5	6	4	8
4	3	8	1	2	6	7	5	9
5	6	7	8	9	4	1	3	2
8	5	2	3	7	9	4	6	1
9	1	4	5	6	8	3	2	7
6	7	3	2	4	1	8	9	5

AVANSAŢI

6	9	8	7	5	4	3	1	2
1	3	4	6	8	2	7	9	5
7	5	2	1	3	9	8	4	6
3	4	1	2	7	8	6	5	9
9	7	6	4	1	5	2	3	8
2	8	5	9	6	3	1	7	4
5	2	7	8	9	1	4	6	3
4	6	3	5	2	7	9	8	1
8	1	9	3	4	6	5	2	7

CURS VALUTAR

DENUMIREA VALUTEI	BNR	BCR		BRD		Intesa Sanpaolo Bank		Banca Românească		MKB Nextbank		Alpha Bank		Casa de schimb LUXOR	
		C	V	C	V	C	V	C	V	C	V	C	V	C	V
Euro	4,24	4,19	4,30	4,18	4,33	4,18	4,31	4,22	4,27	4,20	4,30	4,21	4,29	4,22	4,26
Dolar SUA	2,93	2,87	3,01	2,89	3,01	2,85	2,99	2,91	2,96	2,89	3,01	2,90	2,99	2,92	2,97
Forint	0,156	0,0151	0,0162	0,0149	0,0163	0,0145	0,0165	-	-	-	-	-	-	0,0154	0,0158
Gram aur	174														

Vremea

Joi, 25 august

www.aradon.ro

22° LA ORA 6 — Temperatura va fi între 22-24 grade. Vântul va sufla cu 11 km/h, dinspre S

34° LA ORA 18 — Temperatura va fi între 32-34 grade. Vântul va sufla cu 13 km/h, dinspre SE

ZIUA PRECEDENTĂ

Arad	34°C	Umiditate:	53%
Lipova	34°C	Presiune:	757mmHG
Chişineu-Criş	34°C	Precipitaţii:	0 %
Săvârşin	34°C	Vânt:	11 km/h
Sebiş	34°C	Direcţie vânt:	SV

SOARELE

Răsare: 06:34
Apune: 20:43

AZI

Temperaturile se vor situa între 22 şi 37 grade. Vântul va sufla cu 11 km/h, dinspre S.

FAZELE LUNII

01. 08. · 8. 08. · 15. 08. · 23. 08.

JOI	VINERI	SÂMBĂTĂ	DUMINICĂ
22° 37°	26° 36°	27° 35°	28° 34°
însorit	însorit	însorit	însorit

CALENDAR

Biserica ortodoxă: Aducerea moaştelor Sf. Ap. Bartolomeu; Sf. Ap. Tit
Biserica greco-catolică: Aducerea moaştelor Sf. ap. Bartolomeu; Amintirea Sf. ap. Tit
Biserica romano-catolică: Ss. Ludovic, rege; Iosif de Calasanz, pr.

PROGNOZĂ PENTRU TREI ZILE

Temperaturile minime vor fi cuprinse între 22 şi 28 grade, iar cele maxime între 34 şi 37 grade.

Temp.minime: 22 la 28° C
Temp.maxime: 34 la 37° C

JURNAL ARĂDEAN
Str. Poetului nr. 1C, Arad
BRAT Auditat de BRAT
Reclamaţii difuzare: 0257/ 228586

Director editor: Mircea Ţîşcă (8472)
Secretariat: 0257.281802 (centrala), fax - 0257.280655
Şef departament difuzare: Carmen Csordas
Marea publicitate: 0257.280904 (int. 8488); Mica publicitate: 0257.210775
Tiparul executat la: SC Inform Media SRL, Calea Torontalului, DN 6, km 5,7, Timişoara

Redactor şef: Adriana Barbu (8410) Responsabil de număr: Daniel Scridon
Secretar general de redacţie: Gabriela Groza (8417) **Departamente: Eveniment:** Simona Butaru (8412), Monica Ardelean (8446), Alin Gherasim, **Politic:** Tristan Mihuţa (8431), Simion Todoca (8425); **Economic:** Andreea Pintea (8419), Margareta Szegö (8435); **Cultură, Învăţământ:** Vasile Filip (8428); **Social:** Diana Duţu (8429); **Sport:** Daniel Scridon (8427), Adrian Hărţău (8433), Leo Sfăra (8434);
Tehnoredactare: Ghizela Şerban, Ramona Vidulescu
REDACŢIE : tel. 0257.281802 (centrala); fax 0257.280655 (int. 8490), 0257.281797 (int.8489); e-mail:redactia.jurnalaradean@informmedia. ro, adevaruldearad@informmedia.ro, publicitate.jurnalaradean@informmedia.ro, publicitate.adevarul@informmedia.ro

Final pe drumul deceniului

Reprezentanţii Consiliului Judeţean Arad anunţă că, în aproximativ două săptămâni, drumul Juliţa-Mădrigeşti va fi recepţionat.

Au fost în control pe Juliţa-Mădrigeşti FOTO: A.G.

ARAD. „Realizarea acestui drum a fost una dificilă, anevoioasă. Inclusiv natura ne-a dat multe bătăi de cap. Pot să menţionez doar un singur fenomen care ne-a întârziat: o inundaţie. Au fost şi alunecări de teren şi alte probleme pe care natura ni le-a creat", a mai menţionat preşedintele CJA. Cu toate acestea, Ioţcu a ţinut să mulţumească tuturor celor care au lucrat la acest proiect şi să îi felicite pentru rezultat.

S-au făcut economii

Preşedintele CJA a vorbit apoi despre costurile lucrării cu pricina. „Valoarea iniţială estimată a fost de 56 de milioane de lei, dintre care 45 de milioane ar fi venit de la Uniunea Europeană, 929.000 de lei de la CJA, iar restul de la Guvernul României. În urma licitaţiei şi a derulării lucrărilor, am reuşit să facem o economie de aproximativ 16 milioane de lei, varianta finală a drumului costând doar puţin peste 40 de milioane de lei", ne-a explicat Ioţcu. Fondurile rămase au fost folosite pentru finanţarea altor proiecte europene, care erau trecute în rezervă. Unul dintre ele este Drumul Vinului.

Până la Gurahonţ

După ce a terminat de realizat drumul Juliţa-Mădrigeşti, CJA deschide un nou şantier. „Între Mădrigeşti şi Gurahonţ există o porţiune de drum, de 12 km, care a intrat deja în reabilitare şi sperăm să fie finalizată până în toamnă. Vom avea asfalt nou între DN 7 şi Gurahonţ, pe toată lungimea drumului", a anunţat şeful CJA. **JA-A.G.**

PROMOVEAZĂ TURISMUL

Managerul de proiect din cadrul CJA, Lucia Chişbora, a vorbit despre importanţa realizării drumului Juliţa-Mădrigeşti. „Această şosea traversează două arii protejate. Ne-am atins scopul de a promova turismul în această zonă minunată, una dintre cele mai frumoase din judeţ", spune Chişbora.

Drumurile judeţene intră la „reşapat"

ARAD. Consiliul Judeţean Arad (CJA) va începe reabilitarea a aproximativ 40 de kilometri de drum judeţean din toate cele cinci sectoare din Arad. „Am primit deja ofertele pentru această lucrare, fiind în momentul de faţă în evaluare. Vorbim despre 40 de kilometri de drum judeţean pe care vor fi turnate straturi bituminoase subţiri", ne-a explicat Cristian Drăgan, vicepreşedintele CJA. Acesta a precizat că lucrarea va începe în acest an, dar există posibilitatea să fie finalizată numai în primăvara lui 2012. „Vine perioada de toamnă şi nu ştim cât vom putea lucra, în funcţie de cum ne va lăsa vremea. Eu sper să putem turna asfalt până în luna noiembrie", spune Drăgan. Valoarea estimată a acestei lucrări este de 4,7 milioane de lei, plus TVA, dar există posibilitatea ca, în urma licitaţiei, preţul să mai scadă. În altă ordine de idei, şefii de la CJA speră ca în toamna acestui an să fie terminată modernizarea drumului Arad-Curtici. „Sper ca, până la sfârşitul lunii septembrie, începutul lui octombrie, să reuşim să finalizăm acest drum. Constructorul ne spune că va reuşi", a mai adăugat vicepreşedintele CJA. **JA-A.G.**

Au ars două tone de lemn

ZIMANDUL NOU. Detaşamentul de Pompieri Arad a fost solicitat să intervină la un incendiu izbucnit la o casă particulară din Zimandul Nou. Focul a cuprins o anexă şi acoperişul unei case particulare. O autospecială şi şase subofiţeri s-au luptat peste două ore cu flăcările care ameninţau să cuprindă întreaga locuinţă. Cu toată insistenţa pompierilor, au ars două tone de lemn de foc, o parte din acoperişul casei şi au fost distruse ţiglele. Intervenţia a salvat, însă, bunuri de aproximativ 120.000 de lei. „Potrivit primelor cercetări, cel mai probabil incendiul a fost cauzat de un scurtcircuit la un cablu electric defect sau neizolat corespunzător", a declarat Sorina Ambruş, purtătorul de cuvânt al Pompierilor. **JA-A.G.**

Pompierii au intervenit FOTO: A.G.

Finala Miss Arad, pe 26 august

Afişul evenimentului FOTO: FAN

ARAD. Concursul care va decide ambasadoarea Aradului la frumuseţe va avea finala pe 26 august şi va marca începutul evenimentelor organizate cu prilejul Zilelor Aradului, la Ştrandul Neptun. Concursul Miss Arad de anul acesta va avea loc în spaţiul bazinelor, unde va fi amplasata şi o zonă VIP pentru oficialităţi. "Organizatorii proiectului Miss Arad, Angels Organization şi Angels Events anunţă faptul că doreşte ridicarea ştachetei manifestărilor judeţene de acest gen, având ca inspiraţie evenimentele similare în aer liber, europene", a declarat Adela Răuţ. În plus, Miss Fotogenie se votează doar pe www.aradon.ro.

Ministrul Traian Igaş şi deputatul Iustin Cionca au primit Placheta de Aur „Vasile Goldiş"

O delegaţie a UVVG condusă de **prof. univ. dr. Aurel Ardelean, rector al Universităţii de Vest „Vasile Goldiş",** a onorat, zilele trecute, invitaţia primăriei Pecica de a participa la Praznicul de Pită Nouă.

În cadrul manifestării, a avut loc şi o întâlnire a Asociaţiei Absolvenţilor UVVG Alumni, unde **prof. univ. dr. Aurel Ardelean, rector al Universităţii de Vest „Vasile Goldiş",** le-a înmânat, în numele Senatului Universităţii, **senatorului Constantin Traian Igaş, ministru al Administraţiei şi Internelor,** precum şi **deputatului Iustin Cionca,** care sunt absolvenţi ai UVVG, Placheta de Aur Jubiliară „Vasile Goldiş", în semn de apreciere faţă de activitatea depusă în Parlamentul României şi promovarea învăţământului universitar particular.

Prof. univ. dr. Aurel Ardelean, rector al UVVG, a declarat: „Mă bucur că printre absolvenţii Universităţii noastre se află şi cele două personalităţi ale oraşului Pecica, ministrul Administraţiei şi Internelor, Constantin Traian Igaş şi deputatul Iustin Cionca. Urmăresc evoluţia celor două personalităţi de la o zi la alta, ca rector, dar şi ca fost profesor. Sunt interesat de toate amendamentele pe care le are deputatul Iustin Cionca în comisia pe care o conduce şi văd un om politic cu mare deschidere spre viitor. De asemenea, îl urmăresc pe domnul ministru Traian Igaş, fost student al universităţii noastre, cum are curajul şi puterea să realizeze, în domeniul pe care îl conduce, o reformă deosebită, dificilă, dar necesară. Vreau să felicit încă o dată cele două personalităţi marcante, absolvenţi ai universităţii de Vest „Vasile Goldiş", domnul deputat Iustin Cionca şi domnul ministru Constantin Traian Igaş, pentru interesul pe care îl manifestă, atât în slujba ţării, cât şi pentru dezvoltarea oraşului Pecica, iar pecicanilor le transmit să fie mândrii că au asemenea concetăţeni".

Ministrul Constantin Traian Igaş a subliniat: „Îi mulţumesc d-lui profesor Aurel Ardelean, rector al Universităţii de Vest „Vasile Goldiş" că a participat, alături de noi, la Praznicul de Pită Nouă. Mai mult decât atât, îi mulţumesc pentru încrederea pe care o are în mine şi în reforma pe care o pun în fapt în acest moment în cadrul Ministerului Administraţiei şi Internelor. Vreau să îl asigur pe domnul profesor, dar şi pe toţi arădenii, că procesul de modernizare pe care l-am demarat este fundamentat pe nevoile instituţiei şi va avea efecte benefice. Modernizarea României trebuie să înceapă de la modernizarea statului. Am avut plăcerea să fiu, în primul rând student, iar apoi absolvent al Facultăţii de Ştiinţe Juridice din cadrul Universităţii de Vest „Vasile Goldiş" din Arad".

Deputatul Iustin Cionca precizat că, „dl. rector Aurel Ardelean a fost întotdeauna un apropiat al oraşului Pecica, iar pentru mine, care am terminat studiile la UVVG, sincer, a însemnat foarte mult. Eu am urmat cursurile Facultăţii de Ştiinţe Juridice mai târziu şi n-aş fi putut să-mi continui studiile de masterat în alt judeţ, pentru că aveam o meserie care nu-mi permitea acest lucru".

În ceea ce priveşte administraţia locală din Pecica, prof. univ. dr. Aurel Ardelean, rector al UVVG, le-a înmânat, în numele Senatului Universităţii d-lui primar, Petru Antal şi d-lui viceprimar, Miodrag Stanoiov", „Diploma de Excelenţă" în semn de apreciere faţă de activitatea depusă în folosul comunităţii Pecica.

Biroul de presă al UVVG

(H-745871)

Cadrele didactice în Congres

Al XXXII-lea Congres al cadrelor didactice din România şi al cadrelor didactice române de peste hotare.

Prof. Viorel Dolha, preşedintele A.G.I.Ro FOTO:FAN

ARAD. „În 26 august, de la ora 9, în sala Casei de Cultură din Slobozia (jud. Ialomiţa) se vor deschide lucrările celui de al XXXII-lea Congres al Asociaţiei Generale a Învăţătorilor din România", ne informează preşedintele A.G.I.R, profesorul arădean, Viorel-Dănuţ Dolha. În acest an se va desfăşura, cu acest prilej, şi Conferinţa Asociaţiei Naţionale a Mentorilor de Dezvoltare Profesională. Se contează pe prezenţa unor înalţi oficiali, fiindcă la ediţiile trecute nu au lipsit Preşedintele României, Ministrul Educaţiei, Preşedintele Academiei Române, foşti Miniştri ai Educaţiei, Preşedinţi ai partidelor parlamentare, parlamentari, europarlamentari, reprezentanţi ai autorităţilor locale, personalităţi ale vieţii publice şi din domeniul culturii, rectori, inspectori şcolari, lideri sindicali, furnizori de carte şcolară şi material didactic. Nu vor lipsi nici anul acesta peste o sută de cadre didactice de etnie română din Ungaria, Transcarpatia, Bucovina de Nord, Basarabia de Sud, Transnistria, Republica Moldova, Bulgaria, Macedonia, Albania, Timoc-Morava, Banatul Sârbesc, care apără, în comunităţile lor, „frontierele limbii române".

Am invitat la congres şi înalţi demnitari din Republica Modova

VIOREL DOLHA

JA-V.F.

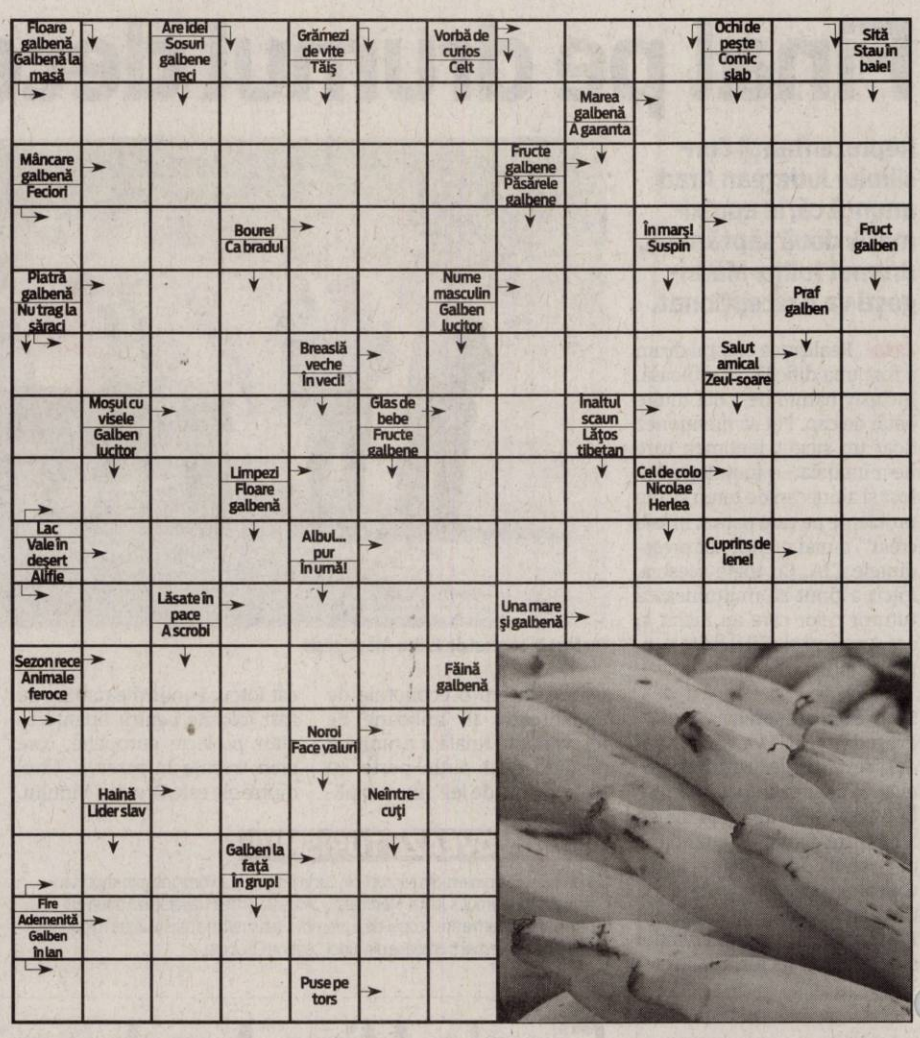

➔ REŢETA ZILEI

Ananas prăjit cu miere de albine şi îngheţată

INGREDIENTE: felii de ananas proaspăt, miere de albine, fistic, sirop de fructe de pădure, îngheţată de vanilie.

MOD DE PREPARARE: Ananas prăjit cu miere de albine şi înghetată este un desert delicios pe care îl puteţi pregăti foarte rapid. Pentru această reţetă culinară aveţi nevoie de ananas proaspăt. Cu ananas din compot nu va ieşi la fel de bine. Prăjim feliile de ananas pe grătar pe ambele părţi. Le punem apoi pe farfurie, stropim cu miere de albine, apoi punem înghetata, fisticul şi siropul de fructe de pădure. Servim ananasul cu miere şi înghetată imediat.
Poftă bună!

Pentru mai multe REŢETE intră pe **www.culinar.ro**

➔ CITIRE APOMETRE

Vineri 26 august 2011. Iuliu Maniu cu soţ, Severin, Bârzavei, Partizanilor, Gelu, Pescarilor, Grădina Poştei, Cehov, V. Moga, P. Pipoş, Grâului, Buciumului, Rândunicii, Vezuviu, D. Zamfirescu, I. Minulescu, Agârbiceanu, Romaniţei, Păpădiei, Vărădiei, Rozelor, Râşnov, Viitorului, Someşului, Câmpul Florilor, Trenului, Abatorului, Latină, Biruinţei, Venus, I. Raţiu, A. Karoly, E. Murgu, Pionierilor, Condurăşilor, Calvin, p-ţa Pompierilor, C. Gergely, Ec.Teodoroiu, V. Goldiş, Şt. Cicio Pop, Dragalina, Târnavelor, Aviator Georgescu, B. Margareta, Unirii, N. Bălcescu, p-ţa A. Iancu, Episcopiei, V. Alecsandri, I. Chendi, D. Sibii, Horia, V. Babeş, I. Sava, p-ţa M. Viteazul, Cloşca, Ghe. Popa, V. Milea, I. Vidu, Călugăreni, Andreescu, Decebal, R. Cărpenişan, C. Petreanu, A. Vlad, O. Băncilă, T. Ceontea, p-ţa Mică, Cuza Vodă, Ghica Vodă, Ialomiţei, Spătarul Borcea, Reşiţei, Malul Mureşului.

➔ SOLUŢIA INTEGRAMEI LA NR PRECEDENT

F-F-BIS-V-E-JUMULI-CIOARA-DALA-PAPAGAL-LUNG-NET-LE-B-LD-PARIA-RP-CIRCA-NUNA-AC-A-IULIE-CLASA-ML-CAZ-CIOCAN-UP-RATIE-URA-APASI-RL-EMIR-TUTELA-RANA-ES-TI-PF-DO-IATA-RACNET-VIU-ARA

➔ ÎNTRERUPERI CURENT

Vineri, 26 august 2011. În Municipiul Arad, h 8-10: str. Codrii Cosminului, Câmpul Liniştii (p), Graurilor, Greierilor, Dima, Golescu, Spătarul Preda, Negru Radu (p), Câmpurilor, Curcubeului (p), Grozăveşti, Izvor, Magnoliei, Leandrului, Iederei, Fagului, Tribunul Corcheş, Hatman Arbore (p), Spătaru Preda-SC Vitisan SRL, SC ICIM Arad SA, Extravilan-SC GLI GA SO SRL, Câmpul Liniştii-SC Transport International Constantin SRL, Câmpurilor-SC Rofa Textil Product SRL, SC Eufelisa International SRL, SC Agricola Mihai Eminescu Gai Arad, SC Samoa SRL, SC Horatiu Impex SRL, SC Stil Met & Co SRL, SC Kmikze Rap SRL, SC Led SRL, SC Forte SRL, SC Tepro Vest Holding SRL, SC Poieni Vidra SRL, SC Equimex SRL, SC Eufelisa International SRL, SC Aqua Vest SA, SC Măgureanu Carwash SRL, SC Aro Stahl Product SRL, SC Darimex-Agroprodex SA-Cameliei, SC Bat Petrol SA-Poetului, Petromservice SA Bucureşti Petromservice Vest Suc Arad-Poetului.

Programe TV Joi, 25 August

TVR 1

08.00 Vară, fete şi vedete. (Partea I)
09.00 Vară, fete şi vedete. (Partea II)
10.10 Giuvaierul palatului. (s.) (ultimul)
11.20 UEFA Champions League - Rez. zilei. (r.)
12.20 Invingătorii. (d.)
12.30 Festivalul „George Enescu" 2011
12.35 Contur
12.40 Legendele palatului: negustorul Lim Sang-ok. (serial) (r.)
13.20 Legendele palatului: negustorul Lim Sang-ok. (serial) (r.)
14.00 Telejurnal. Sport
14.45 Interes general. (r.)
15.30 Akzente
17.00 Lozul cel mare. Tragerile Joker, Loto 5 /40, Loto 6/49 şi Noroc
18.00 Telejurnal
18.25 Legendele palatului: negustorul Lim Sang-ok. (serial)
19.05 Legendele palatului: negustorul Lim Sang-ok. (serial)
20.00 Telejurnal. Meteo Omologarea tragerilor Joker, Loto 5 /40, Loto 6/49 şi Noroc
21.10 Labirintul trecutului. (dramă, SUA, 2004) Cu: Sharon Stone, Rupert Everett, Julian Wadham, Michael Cochrane. Regia Marek Kanievska. Dramă, love story. În ianuarie 1963, un jurnalist britanic dispare pe neaşteptate de la domiciliul său din Beirut. Soţia lui începe o căutare disperată! Se vor mai revedea ?
22.55 Festivalul Internaţional „George Enescu" 2011
23.00 Anatomia lui Grey. (serial)
23.50 Anatomia lui Grey. (serial)
00.40 Jools Holland Show. (Marea Britanie, 2008)

PRO TV

07.00 Ştirile Pro Tv. Ce se întâmplă, doctore? Omul care aduce cartea
10.00 Roxanne. (r.)
12.00 Tânăr şi neliniştit. (r.)
13.00 Ştirile Pro Tv
14.00 Vacanţă cu peripeţii., partea a III-a Regie. Stephane Kappes (comedie, Franţa 2009) Cu: Titoff, Tania Garbaski, Cecile Bois, Stephane De Groodt, Arnaud Henriet, Julie Dray, Salem Kali
16.00 Tânăr şi neliniştit. (s.) Povestea a trei familii care trăiesc în Genoa City, serialul acoperă cele mai importante şi interesante teme ale vieţii moderne, pornind de la muzică şi carieră până la situaţii limită în care se ating teme extrem de actuale cum ar fi SIDA, alcoolismul, drogurile, religia, adopţiile, avortul.
17.00 Ştirile Pro Tv. Vremea
17.45 Serviţi, vă rog! (r.)
19.00 Ştirile Pro Tv. Sport Vremea
20.30 Fotbal Europa League playoff, TSKA Sofia Steaua Bucuresti Sport
22.30 Ştirile Pro Tv
23.00 Doi bărbaţi şi jumătate. (serial)
00.00 Fotbal Europa League playoff, TSKA Sofia - Steaua Bucuresti. (r.)
01.30 Ştirile Pro Tv. (r.)
03.00 Doi bărbaţi şi jumătate. (reluare)
04.00 Promotor. (r.)
05.00 România, te iubesc! (reluare)
06.00 Happy Hour. (r.) O oră de veselie cu muzică live, dans, poveşti de viaţă deosebite, interviuri cu cele mai mediatizate vedete ale momentului, informaţii în premieră, dar şi întâmplări impresionante care se vor petrece chiar în studio, sub ochii telespectatorilor...

ANTENA 1

06.00 Observator
10.00 În gura presei. cu Mircea Badea
11.00 Moby Dick. (r.) Patrick Stewart interpreteaza in aceasta noua ecranizare a capodoperei lui Herman Melville rolul capitanului Ahab, un om obsedat de dorinta de a se razbuna pe o balena care in trecut l-a lasat fara un picior. Lui Ahab i se alatura Ishmael, un tanar domic de aventura.
13.00 Observator
14.15 Să te prezint părinţilor
16.00 Observator
16.55 Nu vorbi cu străinii. (thriller, 1994, SUA) Cu: Pierce Brosnan, Shanna Reed, Terry O'Quinn. Căsniciile nefericite duc la divorţ. Jane şi noul ei soţ, Patrick Brody, încearcă să uite trecutul şi să-şi construiască un cămin, pentru asta ei se mută într-un alt oraş.
18.50 Editie speciala
19.00 Observator. Sport
20.20 Burlăciţa
22.15 Fata maharajahului. (a doua parte) (dramă, SUA 1994)
23.15 Observator
00.00 Nikita. (serial)
01.00 Jocul cu moartea. (thriller, SUA 2002)
02.45 Detectiv cu greutate: Operaţiunea Condorul. (acţiune, SUA 1993) Regia: Alessandro Capone Cu: Bud Spencer, Michael Winslow, Erik Estrada. Misteriosul trecut al lui Jack Costello, despre care nici macar Dumas nu stie prea multe, pare ca se intoarce sa-l bantuie. Jack este contactat pentru a organiza o operatiune secreta si foarte periculoasa din mijlocul junglei pentru care recruteaza o echipa puternica in ajutor.
04.45 Maddie şi David. (s.)

HBO

08.10 Ultimul cântec. Romantic, SUA, 2010. Cu: Miley Cyrus, Greg Kinnear, Bobby Coleman, Liam Hemsworth, Kelly Preston
10.00 Iron Man 2. Acţiune, SUA, 2010. Cu: Robert Downey Jr., Don Cheadle, Gwyneth Paltrow, Scarlett Johansson
12.10 U2 în concert la Rose Bowl 2009
13.15 Nu-i de nasul meu. Comedie, SUA, 2010. Cu: Jay Baruchel, Alice Eve, T.J. Miller, Mike Vogel, Nate Torrence
15.05 Sugar. Dramă, SUA, 2008. Cu: Algenis Pérez Soto, Alina Vargas, Andre Holland, Ann Whitney, Ellary Porterfield
17.00 Georgia O'Keeffe. Dramă, SUA, 2009. Cu: Joan Allen, Jeremy Irons, Tyne Daly, Henry Simmons, Ed Begley Jr.
18.30 Fantasticul domn Fox. Animaţie, SUA, 2009.
20.00 Iubiţi de ocazie. Documentar, Polonia, 2011.
21.05 Shutter Island. Thriller, SUA, 2010. Cu: Leonardo DiCaprio, Mark Ruffalo, Ben Kingsley, Michelle Williams
23.25 Răzbunarea gemenilor 2. Acţiune, SUA, 2009. Cu: Sean Patrick Flanery, Norman Reedus, Billy Connolly, Clifton Collins Jr., Julie Benz
01.20 Muntele blestemat. Dramă, China, 2007. Regia: Yang Li. Cu: Lu Huang, Youan Yang, Yuling Zhang, Yunle He, Yinggao Jia
03.05 Obsesia. Thriller, SUA, 2002. Regia: Mark Romanek. Cu: Robin Williams, Connie Nielsen, Michael Vartan, Gary Cole, Dylan Smith
04.40 Iubiţi de ocazie. Documentar, Polonia, 2011

CULTURAL

08.00 Spectacool **08.30** Profesioniştii… **09.30** Prin Ţara Zânelor **10.00** Remix **11.00** Sacrul în India **12.00** Jurnalul cultural **12.30** Magazinul de litere **13.00** Concertele TVRC **14.00** Polemicile TVRC **15.00** Jurnalul cultural **15.15** Artdelenisme **15.45** Capodopere din Galeria de Artă... **15.55** Festivalul „George Enescu" **16.15** Euromaxx Highlights **16.45** Minorităţi **17.15** Profesioniştii… **18.10** Eu, bebeluşul **19.15** Metropolis **19.45** Concertele TVRC **20.45** Capodopere din Galeria de Artă **21.00** Jurnalul cultural **21.30** Festivalul „George Enescu" **21.35** Polemicile TVRC

AXN

07.00 Stagiarii **07.30** Stagiarii **08.00** Pericol iminent **09.00** Viitorul începe azi **10.00** Doctor Who II. 8 **11.00** Îngerul întunecat **12.00** Pericol iminent **13.00** Stagiarii **13.30** Stagiarii **14.00** Doctor Who **15.00** Viitorul începe azi **16.00** Îngerul întunecat **17.00** Pericol iminent **18.00** Stagiarii **18.30** Stagiarii **19.00** Doctor Who **20.00** Îngerul întunecat I. 4 **21.00** NCIS. Anchetă militară III. 13 **21.55** Zoom **22.10** NCIS. Anchetă militară III. 14 **23.10** CSI. New York - Criminaliştii VI. 8 **00.10** Operaţiunea de salvare VI. 17 **01.10** NCIS. Anchetă militară III. 14

B1

06.30 Ştirile B1TV **07.00** Ştirile B1TV **08.00** Ştirile B1TV **08.30** B1, viaţa e frumoasă! **09.00** Ştirile B1TV **09.30** B1, viaţa e frumoasă! **10.00** Ştirile B1TV **10.30** B1, viaţa e frumoasă! **11.00** Ştirile B1TV **11.30** B1, viaţa e frumoasă! **12.00** Ştirile B1TV **14.00** Ediţie de prânz (cu Carla Giaca si Silviu Sergiu) **15.00** Ştirile B1TV **16.00** Ştirile B1TV **17.00** Ştirile B1TV **18.00** Actual B1 **20.00** Ştirile B1TV (Sanda Nicola) **21.00** Evenimentul zilei **23.00** Ştirile B1TV **00.00** Actual B1 (r.) **01.40** Ştirile B1TV (Sanda Nicola) (r.)

PRIMA TV

07.00 Pariul - comedie, SUA 1983 **09.30** Intalnirea inimilor - telenovela, India **10.30** Uite cine gateste **11.30** Pitici si tatici - serial, Romania 2003 **12.00** Flavours, 3 bucatari **12.30** Teleshopping **13.00** Povestirile ratoiului - desene animate **14.00** Intalnirea inimilor - telenovela, India 2007 **15.00** Iubiri secrete **17.00** Trasnitii **18.00** Focus 18 **19.00** Focus Sport **19.30** Cireasa de pe tort **20.30** 10.5 pe scara Richter – actiune, SUA 2004 – partea a II-a **22.15** Trasnitii **23.15** Focus Monden **23.30** Iubiri secrete - reality **02.00** Focus **03.00** Uite cine gateste **03.30** Teo **05.00** Trasnitii **06.00** Cireasa de pe tort

PROCINEMA

06.45 În mintea lui Jimmy **08.30** Class of 3000 **09.30** Echipa de urgenţă **11.00** Casa Foster pentru prieteni imaginari **13.00** Tabăra Lazlo **14.00** Happy Hour **15.15** Documentar. Din culisele Hollywood-ului **15.45** Acasă în bucătărie **16.45** La Bloc **18.00** Seinfeld **19.00** La Bloc **20.00** Dispăruţi fără urmă **21.00** Seinfeld **22.00** Divizia dragonului Regie. Daniel Lee Cu: Vanness Wu, Shawn Yue, Yu Xia **00.15** Dispăruţi fără urmă **01.15** Divizia dragonului **03.00** Lumea PRO CINEMA **03.30** Apropo Tv

ANTENA 2

05.45 Trăieste sănătos (r.) **08.15** Dincolo de aparente (r.) **10.00** Saturday Night Live! (r.) **11.00** Răi da' buni (r.) **13.45** Agentul VIP (r.) **15.30** Trăieste sănătos (emisiune realizată de Simona Bălănescu) **17.00** Dincolo de aparente **18.30** Nimic important **19.30** Răi da' buni **21.00** Agentul VIP (emisiune realizată de Cristian Brancu) **22.45** Conferinta de presa **00.15** Saturday Night Live (SUA, 2009) **01.15** Dincolo de aparente (r.) **02.30** Răi da' buni (r.) **03.45** Nimic important (r.) **04.30** Agentul VIP (r.)

ACASĂ

06.30 Impostoarea **08.15** Cealaltă faţă a Analiei **09.45** Dona Barbara **10.45** Teleshopping **11.15** Dona Barbara **12.45** Iubire cu chip rebel **14.30** Clase 406 **15.30** Impostoarea **16.30** Poveşti adevărate - emisiune cu poveşti reale despre viaţă, prezentată de Ioana Maria Moldovan si Dan Cruceru **17.30** Inimă sălbatică **18.30** Lacrimi de iubire **19.30** Moştenitorii **20.30** Kassandra (s.) **22.00** Poveştiri de noapte - emisiune prezentată de Cabral şi Mircea Solcanu **22.30** Aurora (s.) **23.30** Clase 406 (s.) **00.30** Poveştiri adevărate (r.) **01.30** Lacrimi de iubire (r.) (s.) **02.30** Poveştiri de noapte (r.)

CINEMAX

07.00 Prietenia Regia: Benoît Pilon. Cu: Natar Ungalaaq, Éveline Gélinas, Paul-André Brasseur **08.40** Omul de nisip Cu: Hugo Silva, María Valverde, Irene Visedo, Alberto Jiménez, Samuel Le Bihan **10.20** Spargerea Cu: George Burns, Art Carney, Lee Strasberg, Charles Hallahan **12.00** Delicte minore **13.30** Tata în călătorie de afaceri **15.40** Hair **17.40** Suflete înghetate **19.20** Omul de nisip **21.00** Treme Ep. 10 - O să-mi iau zborul **22.25** Care-i adevărul? **00.25** Negru, alb şi albastru **02.00** Spânzuraţi-i! **03.55** Action Jackson **05.30** Metropia

DIVA

09.10 Crimele din Midsomer - Imaginea inocenţei **11.10** Amy. Serial inspirat din viaţa mamei actriţei Amy Brenneman, care a lucrat în domeniul asistenţei sociale. Amy interpretează rolul unei avocate rămasă singură, cu un copil, care se întoarce în oraşul natal. **12.10** Soţii de militari **13.10** Soţia perfectă **14.10** Verdict final **16.00** Crimele din Midsomer - Ghilotina din platou **18.00** Soţia perfectă **19.00** Soţii de militari **20.00** În mintea Ericăi **21.00** Mediumul **22.00** Mediumul **23.00** În jungla oraşului

ANTENA 3

10.00 Previziunile zilei **11.00** Se întâmplă în România **12.00** Ştiri **13.00** Se întâmplă în România c**14.00** Ştiri **15.00** Esenţial cu Alina Petrescu **17.00** 100 de minute cu Alessandra Stoicescu **18.45** La ordinea zilei cu Dana Grecu **20.00** Ştirea zilei cu Gabriela Vrânceanu Firea **21.00** Subiectiv cu Răzvan Dumitrescu. Emisiunea se adresează tuturor românilor, va aborda problemele arzătoare ale acestora, va prezenta soluţii politice şi/sau economice. Nu vizează recunoaşterea colegilor din presă, ci aprecierea telespectatorilor. **21.45** Sinteza zilei cu Mihai Gâdea **23.10** În gura presei

M1

06.56 Dimineaţa **10.00** Peştera monstrului sacru (s.) **11.35** Comoara de apă **12.05** Un medic în familie (s.) **13.30** Expres Carpatin **14.00** Trecătoarea **14.35** Împreună **15.35** Într-un glas **16.30** Bucătării legendare **17.00** Miracole (s.) **17.30** Ştiri **17.55** Robbie (s.) **18.45** Aventuri în Africa (s.) **19.40** Aventuri în Africa (s.) **21.05** Comoara mării (s.) **22.00** În linia de foc (s.) **22.55** 24 (s.) **23.55** Liszt în China **24.20** Noiembrie (dramă)

REDACŢIA NU ŞI ASUMĂ RESPONSABILITATEA PENTRU EVENTUALELE SCHIMBĂRI

DISCOVERY

10.00 În viteza a cincea **11.00** Meserii murdare **12.00** O pradă mortală **13.00** Vânătorii de mituri **14.00** Mega constructori **15.00** Cum se fabrică? **16.00** Tehnici esenţiale de supravieţuire **17.00** Meserii murdare **18.00** Regii licitaţiilor **19.00** Cum se fabrică? **20.00** Tehnici esenţiale de supravieţuire **21.00** Top Gear **22.00** Un bărbat şi o femeie în sălbăticie **00.00** La închisoare **01.00** Top Gear. Top Gear e una dintre cele mai urmărite emisiuni, cu o audienţă de aproape 4 milioane de telespectatori săptămânal în UK

ACCENTE

Tristan Mihuţa

O strategie care rar dă greş

Divide et impera. Dezbină şi stăpâneşte. O expresie atribuită lui Filip al II-lea, rege al Macedoniei, care folosea această strategie împotriva oraşelor-state greceşti, subordonându-le.

Oricum, suntem în faţa unui principiu politic quasi-etern, mereu la îndemâna celor care, în mod real, au putere prea puţină pentru a-şi impune voinţa asupra celor care împreună (dacă s-ar uni) au o putere mai mare. Această strategie o vedem şi acum, dezvoltându-şi „lucrătura" la temelia Uniunii Social Liberale. Uniune pe care, portocaliii o numesc - cu cinism şi cu scopul de a zdruncina conştiinţele liberale - „socialistă". Îl vedem pe preşedintele Traian Băsescu, tot mai des, deplângând soarta liberalilor. Îl „doare" că aceştia ar mai putea sta patru ani în opoziţie! Îl auzim pe Sebastian Lăzăroiu anunţând iminenta destrămare a USL. Îi ţine isonul Sever Voinescu, o altă Phytia, una cu cioc însă. Nu se lasă nici alţi câţiva, cu sarcini destabilizatoare precise.

> Divide şi stăpâneşte este strategia pe care s-a clădit întreaga putere a lui Traian Băsescu ...

Nimic de mirare. Divide şi stăpâneşte este strategia pe care s-a clădit întreaga putere a lui Traian Băsescu. Să ne amintim cum; în 2004, i-a „furat" pe cei din UDMR şi PUR de lângă PSD şi i-a ataşat Alianţei D.A. Să ne reamintim cum acelaşi Traian Băsescu, împreună cu „maeştrii de ceremonii" ai PD, i-a învrăjbit pe liberali şi unii, în frunte cu Stolojan, Flutur et co., au înfiinţat PLD, partid înghiţit apoi de PD. În 2008, aceeaşi strategie - liberali şi social-democraţi sunt ademeniţi de portocalii şi trădează partidele lor, ajutând PDL, să obţină majoritatea în parlament. Dacă ne uităm în teritoriu, constatăm că strategia funcţionează şi acolo, primarii USL fiind momiţi cu tot felul de fonduri şi plocoane să se alăture Puterii.

Două dintre elementele constitutive ale acestei strategii le regăsim în arsenalul PDL: a) ajutorarea şi promovarea celor dispuşi să colaboreze, să trădeze şi b) promovarea neîncrederii şi a neînţelegerii între membrii unor grupări - în acest caz, în sânul partidelor care alcătuiesc Uniunea, dar şi la nivelul Uniunii.

Summa summarum, divide et impera este o strategie extrem de eficientă. Mai ales la noi, oameni cu firea schimbătoare, care nu dăm doi bani pe cuvântul dat ori pe semnătura pusă pe actul unui parteneriat. Să nu ne mirăm, deci, dacă USL se va destrăma, după placul şi vrerea lui Traian Băsescu.

tristan.mihuta@informmedia.ro

Noi echipe în fruntea şcolilor

Schimbări determinate de demisii sau pensionări în conducerea şcolilor şi în cadrul IŞJ Arad.

O nouă echipa managerială la „Elena Ghiba Birta" FOTO:JA

ARAD. Câteva demisii, patru pensionări (3 în judeţ şi una în municipiu, la Liceul Sportiv) au făcut ca în câteva unităţi de învăţământ alţi directori să fie la conducerea şcolilor în noul an şcolar. „Am făcut noi numiri în cazul celor pensionaţi sau demisionari dar cei mai mulţi directori au primit în continuare delegaţie până la organizarea unui concurs. Chiar dacă nu am fost mulţumită de activitatea multora, am decis să le prelungesc mandatele pentru a nu bulversa procesul educaţional şi pentru că sunt convinsă că vor rezolva problemele acolo unde sunt", a declarat Mirela Aldescu, inspector şcolar general. La conducerea prestigiosului colegiu „E.G. Birta" vor fi din acest an şcolar două doamne: Livia Marinescu, director căreia i s-a prelungit mandatul şi Lilla Pellegrini, director adjunct. Noul adjunct vine din aceeaşi funcţie, de la un alt colegiu „Vasile Goldiş" unde a fost numită prof. Renate Capotă. Nu au scăpat de schimbări nici cei din Inspectorat unde doi inspectori s-au pensionat şi au fost numiţi alţi profesori pe funcţie.

E vorba de inspectorul de română, Dumitru Mihăilescu care va fi succedat de prof. Tudor Dragomir şi inspectorul de la catedra de limbi străine, Smaranda Szatmari în locul căreia a fost numită Laura Nădăban. Cei doi noi inspectori au catedrele la Liceul Pedagogic „Dimitrie Ţichindeal". „Nu au fost făcute alte modificări, s-a păstrat şi organigrama şi echipa pe care am avut-o în acest an", a mai precizat Aldescu.

MONICA ARDELEAN
monica.ardelean@informmedia.ro

Bătăuş reţinut de poliţie

Fiul care şi-a băgat tatăl în spital după ce i-a administrat o bătaie cruntă a fost reţinut de poliţie.

Tatăl este încă în spital FOTO:JA

ARAD. În ziarul de miercuri, a fost prezentat cazul lui Petre R., de 73 de ani din comuna Livada, care a fost bătut cu bestialitate chiar de fiul său. Victima a fost internată la secţia de chirurgie suferind un traumatism cranio-cerebral acut şi mai multe leziuni pe suprafaţa corpului. Momentan bătrânului bătut crunt de fiul său i s-a făcut dreptate, agresorul fiind reţinut de poliţie. „Fiul victimei Petru R., de 73 de ani din comuna Livada a fost reţinut în cursul zilei de miercuri, fiind internat la spitalul de psihiatrie. În situaţia în care victima, adică tatăl, nu va depune plângere fiul în vârstă de 40 de ani va fi sancţionat cu amendă contravenţională pentru tulburarea liniştii publice şi infracţiunea de loviri şi alte violenţe", a declarat Camelia Tuduce, purtătorul de cuvânt al Poliţiei Municipiului Arad.

Cu o seară înainte de bătaie

Echipajul de poliţie care s-a deplasat în comuna Livada cu o seară înainte de bătaia cruntă administrată victimei a raportat că au fost chemaţi pentru că fiul victimei a început să spargă tot ce îi stătea în cale, dar la rugăminţile vecinilor, poliţiştii nu i-au dat amendă fiului violent. JA – V.G.

Curs de adminstratori

ARAD. Uniunea Locală a Asociaţiilor Locative Arad (U.L.A.L.A) organizeaza un nou curs de administratori de imobile.

Cursanţii vor fi pregătiţi în legislaţia tehnică de specialitate locativă, finanţe-contabilitate, în legislaţia economico-administrativă şi dreptul muncii. Perioada cursului este 29.08.2011-10.09.2011, susţinut de specialişti în domeniu, în vederea susţinerii atestării.

Înscrierile se fac la sediul Uniunii de pe strada Ştefan Cicio Pop, nr.7 sau telefonic la numărul 0257/285053.

Un gest marcat de o dublă semnificaţie

Rectorul UAV a primit titlul de cetăţean de onoare al comunei natale, Cermei

> Acest titlu din partea comunei mele natale mă onorează
>
> LIZICA MIHUŢ

ARAD. A fost numită cetăţean de onoare al comunei Cermei, un titlu pe care rectorul UAV, Lizica Mihuţ, fiică a locului l-a primit cu ocazia sărbătorii comunei. Un gest pe care orice localitate se bucură că îl poate face deoarece demonstrează că are fii ai satului ce au reuşit să se afirme în ierarhia socială. Atunci însă când prin el poate repara cel puţin una din nedreptăţile trecutului, gestul nu mai poate fi considerat pur formal .E o şansă de reînnodare a unei legături de suflet pe care orice fiu al satului îl are cu vatra, cu locul în care a copilărit. În laudatio pe care comuna l-a adus personalităţii rectorului sunt menţionate performanţele manageriale, didactice la fel ca şi valoarea lucrărilor ştiinţifice publicate sau a impresionatei istorii a teatrului arădean.

Tot aici sunt însă prezentate şi scuzele unei comunităţi care se vede obligată să recunoască greşelile predecesorilor săi.

O amintire dureroasă

„Nu pot să uit că peste 150 de persoane din această comună au semnat cu mulţi ani în urmă să fiu dată afară de la facultatea pentru că eram fiică de chiabur. Un gest care m-a întristat enorm la aceea vreme dar care, în mod paradoxal mi-a făcut mult bine. M-a impulsionat să lupt, m-a motivat să nu renunţ la drumul meu niciodată. Acum după mulţi ani, am acceptat să reînod legăturile cu comunitatea de azi a localităţii Cermei iar faptul că acum mi-a fost conferit titlul de cetăţean de onoare mă onorează şi aduce pe făgaşul firesc relaţia mea cu satul natal", a declarat rectorul UAV, prof.univ. dr. Lizica Mihuţ.

PRO ŞI CONTRA

Comasare locale-parlamentare

Seculici este de acord cu comasarea alegerilor, Căprar este împotrivă, iar Cristina spune că este imposibilă.

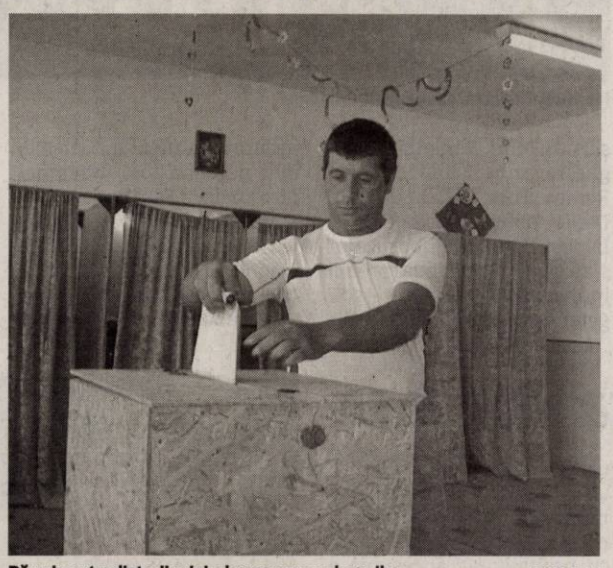

Păreri contradictorii privind comasarea alegerilor FOTO:FAN

ARAD. Preşedintele PDL Arad, Gheorghe Seculici, consideră că ideea mult discutatei comasări a alegerilor locale cu cele parlamentare, de anul viitor, este foarte bună şi benefică pentru România, din mai multe puncte de vedere. „Părerea mea este că alegerile se vor comasa, avantajele fiind multiple pentru România, iar acuzaţia că ar folosi doar coaliţiei guvernamentale nu poate fi invocată, regulile fiind aceleaşi pentru toţi. În primul rând, ar fi o economie considerabilă la bugetul statului, banii putând fi redirecţionaţi spre investiţii, pentru crearea de noi locuri de muncă. În al doilea rând, se evită blocarea activităţii pentru câteva luni de zile, din cauză că vor fi două campanii electorale sau, mai degrabă, una foarte lungă, din primăvară până în iarnă. Nimeni nu îşi doreşte aşa ceva, pentru că aceasta ar însemna serioase frâne în calea continuării creşterii economice. Ar fi păcat ca, din motive electorale, celelalte partide să nu fie de acord să căutăm împreună soluţii, pentru rezolvarea celor câteva probleme de ordin tehnic", spune Seculici.

> Alegerile se vor comasa, avantajele fiind multiple pentru România
>
> GHEORGHE SECULICI

USL, precaută

Preşedintele PSD Arad, Dorel Căprar, se pronunţă din start împotrivă, fiind convins că la mijloc sunt doar interesele PDL, care caută să se perpetueze la putere.

„Nu este decât o şmecherie a PDL, care vrea să împingă alegerile locale cât mai târziu posibil, pentru a-şi pune la punct maşinăria de furt a voturilor. Totodată, vor să împiedice revenirea la votul pe liste, care este cel mai corect la ora actuală, având în vedere că uninominalul dă câştig de cauză celor care au bani mulţi pentru mită electorală", este de părere Căprar.

Liderul liberalilor arădeni, Ioan Cristina, are o opinie mai nuanţată: „Prin prisma economisirii banilor, ar fi o idee bună şi cred că nici din punct de vedere electoral nu îi avantajează. Aş fi de acord cu comasarea, România ar scăpa mai repede de ei, cu condiţia ca parlamentarele să fie devansate, pentru că localele nu pot fi amânate, decât în caz de calamitate. Cred, însă, că, în realitate, cei de la PDL se gândesc să dea mită electorală o singură dată, ca să fie cât mai consistentă.

Or, ei având pâinea şi cuţitul, mă tem că mita respectivă va fi mai ales din bani publici, ceea ce schimbă datele problemei", spune Cristina.

JA-S.T.

JURNAL ARĂDEAN

Sărbătoarea sportului la Vârfurile

Practicanţii nobilei arte scot, an de an, comuna din Ţara Moţilor din amorţeală.

Boxul, singura bucurie a iubitorilor sportului din Ţara Moţilor FOTO: JA

VÂRFURILE. De mai bine de zece ani, moții din Vârfurile și împrejurimi au o zi dedicată sportului, o zi în care se simt mândrii că aparțin acestei comunități.

„Vinovat" pentru fiecare zi de sărbătoare este Vasile Lazăr, un fiu al comunei, pentru care dragostea față de nobila artă nu are limite. De-a lungul anilor, pe singurul ring de box în aer liber amplasat într-o comună din România, au urcat pugiliști de mare valoare, care au rămas impresionați de ospitalitatea gazdelor.

Astfel au stat lucrurile și duminică, când peste 2 000 de iubitori ai sportului cu mănuși s-au adunat în jurul arenei Silva Lazăr, pentru a-i încuraja pe băieții maestrului Florian Barna, în tentativa lor de a obține o (nouă) victorie în Liga Europeană de box inter-cluburi.

Și a gusta din momentele artistico-sportive pregătite de organizatori. Cele mai multe „palme" și ovații le-au cules micuța gimnastă Ana Maria Lazăr, Taraful din Vârfurile condus de Dănuț Iuga și solișstii de muzică populară Daniela Vasiu și Nelu Barna.

Vor în careul de aşi

Începutul ezitant din acest an în Liga Europeană i-ar putea costa accederea în semifinale pe pugiliștii de la Motorul „Silva Lazăr".

Pentru a reedita performanța de anul trecut, arădenii sunt „condamnați" să câștige meciul cu marea favorită a grupei, Debrecen (Ungaria), de pe 19 noiembrie, pentru a vedea, mai apoi, de ce rezultat ar fi nevoie în războiul cu sportivii din Timișoara, pentru o mult dorită calificare în careul de ași.

„Vreau să cred că nimeni dintre cei prezenți, duminică, la Vârfurile, nu au avut motive de a regreta alegerea. Spectacolul a fost unul extraordinar, iar băieții au boxat excelent" - ne-a declarat Vasile Lazăr, cel care a fost sprijinit în organizarea evenimentului de o serie de oameni inimoși, dintre care îi amintim pe Marius Țucudean, Dorel Căprar, Marin Crișan, Toma Banciu, Ioan Mihuța, Ioan Bortea, Gheorghe Sida și Cornel Lucaci.

> Spectacolul din ring a fost unul deosebit
> VASILE LAZĂR

JA-D.S.

VICTORIE ZDROBITOARE

Pentru amatorii de statistici să consemnăm scorul partidei Motorul Silva Lazăr Arad – Galanta (Slovacia) 12-4. Pentru motoriști au punctat: Alexandru Marin (remiză, 1 p), Iulian Morar, Cătălin Sandu, Cristofor Alexandru, Petrișor Gănănău (victorii, 2 p) și Georgian Popescu (victorie și punct bonus, 3 p).

Praznicul de Pită Nouă, cinstit cum se cuvine

Dansurile de la Praznic FOTO: FAN

PECICA. Tradiționala sărbătoare câmpenească pecicană s-a derulat timp de patru zile, la finele săptămânii trecute.

Programul a fost desebit de variat existând numeroase competiții sportive, de tenis, box, fotbal în sală, dar și programe artistice deosebite. S-ar organizat și concursuri și competiții, precum cel de prins purcei, demonstrație de judo, prezentare de modă, paradă hipo și parada portului popular.

Sfințirea pâinii noi a avut loc duminică, pe scena amenajată în piața agroalimentară din centrul orașului. **JA-A.P.**

Biserica şi implicarea în problemele sociale

MONEASA. Cu binecuvântarea Înaltpreasfințitului Părinte Timotei, Arhiepiscopul Aradului, în 25-26 august, va avea loc la Moneasa o nouă întâlnire a echipei de implementare cu managerii județeni în cadrul proiectului „Implicarea clerului și a membrilor comunităților parohiale ortodoxe în dezvoltarea de proiecte sociale la nivelul Mitropoliei Banatului și Arhiepiscopiei Alba Iuliei". Vor avea loc discuții cu privire la stadiul activităților la șapte luni de la debutul acestora în cadrul proiectului, se vor aborda probleme organizatorice și de optimizare a relațiilor dintre coordonatorii județeni și managerii de proiect certificați, prezentându-se totodată și prioritățile pentru perioada imediat următoare.

JA-V.F.

„Ziua Vidrei", la Nădlac

NĂDLAC. Sâmbătă, 27 august, la Nădlac, se organizează „Ziua Vidrei", eveniment dedicat mamiferelor din aria protejată Lunca Mureșului.

Pentru cei mici, distracția începe cu Alaiul Vidrei din Lunca Mureșului, urmat de jocuri, dansuri și cântece. În plus, copiilor li s-a pregătit, de către Teatrul „Iulia", din Timișoara, spectacolul „Cireșica la Zoo", cu invitat special Vidra.

Programul pentru adulți aduce pe scenă o serie de ansambluri folclorice din zonă, precum și spectacole de dans modern și sportiv, maestru de ceremonii fiind mascota Vidra. Pe scenă vor urca Ansamblul folcloric „Păstrătorii tradiției" Pecica, Ansamblul folcloric maghiar „Buza Virag" Pecica, Ansamblul folcloric slovac „Salasan" Nădlac, Ansamblul romilor Semlac, Ansamblul folcloric german „Banaten Ja" - Nădlac, Trupa de Dans Modern - Nădlac, Trupa de Dans Sportiv „Moreno" - Arad și Ansamblul folcloric „Junii Nădlacului" împreună cu solista Florica Zaha.

„Ziua Vidrei" este un eveniment ce se desfășoară în cadrul proiectului "Elaborarea studiilor preliminare măsurilor de management conservativ al Parcului Natural Lunca Mureșului". **JA-T.M.**

Parcul Lunca Mureşului FOTO: FAN

„Buburuzele" au cucerit comuna Fântânele

O echipă din Sînicolau Mic a câştigat Cupa Prieteniei la fotbal, competiţie organizată anual la Fântânele.

Merituoşii învingători ai cupei „Prietenia" FOTO:V.F.

FÂNTÂNELE. A devenit deja o tradiție competiția fotbalistică organizată anual de Primăria din Fântânele cu ocazia sărbătoririi zilelor comunei. De patru ani, consilierii locali Marius Sulincean și Florin Munteanu, împreuna cu primarul Emil Otlăcan și vicele Emil Slach, se ocupă de buna organizare a competiției.

În acest an în competiție au fost înscrise 9 formații, împărțite în două grupe, de patru respectiv de cinci. Surpriza competiției a fost echipa „Buburuzele" din Sînicolau Mic, care, deși a încheiat grupa pe locul secund a reușit să câștige turneul.

După ce a trecut în semifinale de favorita competiției, Fântânele, scor 1-0, în finală a învins cu 3-1 o echipă formată din tineri fotbaliști din Micălaca. În finala mică, Fântânele a învins pe Șoimii Fântânele cu 4-1.

Componența echipei învingătoare a fost următoarea: David Andrei portar -, Cristian și Radu Mîțu, Daniel și Gheorghe Gavaziuc, Paul Vidolman, Remus Pac, Cătălin Mihali, Daniel Holich, Lucian Oros și Lucian Dănilă. „Buburuzele" s-au ales și cu două premii individuale: Radu Mîțu - golgeter cu 16 reușite și Dănilă - jucătorul turneului. Cel mai bun portar a fost desemnat Merșca de la Fântânele.

Meciurile au fost arbitrate de Dumitru Buică și Petru Maghiar, iar de bunul mers al competiției s-a ocupat profesorul Iulian Vuia. Premierea a avut loc într-un cadru festiv, duminică, în parcul Bisericilor la Fântânele, tot în aceeași azi având loc Ruga. Duminică, aceeași sărbătoare se mută la Tisa Nouă, unde are loc de asemenea Ruga.

JA-D.S.

Amintiri din vacanţa mare de la Tabăra Moneasa

Sute de elevi din ţară şi din Ungaria şi-au petrecut o parte din vacanţa mare la Moneasa

MONEASA. Mai este puțin până începe un nou an de școală și frumoasele zile de vară vor rămâne doar amintire. În caietele cu compuneri de vacanță, mulți copii, probabil, vor consemna cum s-au relaxat în Tabăra Moneasa. Pentru că, așa cum ne spunea administratorul taberei de la poalele Codrului Moma, Petrică Toader, „până acum și-au petrecut aici o parte din vacanța mare peste 700 de copii din județele Arad, Buzău, Bihor, Olt, Călărași, Teleorman, Timiș dar și din Ungaria. În prezent avem oaspeți de la Liceul de Artă „Sabin Drăgoi" Arad, D.J.T. Bihor și o echipă de handbal din Arad. Și până începe școala vor mai fi câteva serii..."

În caietul cu amintiri

Răsfoim ultimul caiet cu „impresii din tabără" (dl. Petru Toader păstrează zeci de astfel de caiete, de când este administratorul taberei).

> Tabăra Moneasa va rămâne în inima noastră ca o amintire vie și caldă
> NICOLETA CIPLUD

Aprecierile sunt la superlativ. Prof. Nicoleta Ciplud de la Liceul „Onisifor Ghibu" scrie: „Nu știu câți oameni trăiesc dăruindu-se altora dar știu că aici, la Moneasa, l-am întâlnit pe „nea Petrică", un om care nu poate spune «nu», un om care trăiește dăruindu-se unor ființe inocente - copiii". „Am petrecut o săptămână minunată într-o zonă în care natura se armonizează inedit cu ospitalitatea ancestrală a românului. Am putea să povestim despre cărările aventuroase ale muntelui, despre stațiunea primitoare, despre un loc de agrement în care găsești orice, despre un om care este, în definitiv, sufletul taberei, Nea Petrică", notează prof. Cristina Șerban de la Șc. Gen. „I. Creangă" Buzău. Iar Elena Becheru din Oltenița, consideră că „Tabăra Moneasa înseamnă liniște, mâncare bună, cazare bună, oferite de un colectiv profesionist" și concluzionează: „A fost o săptămână superbă, întru-un loc pitoresc, cu oameni minunați". **JA-V.F.**

Joaca nu lipseşte din program FOTO:V.F.

Au jefuit cartierul general al dictatorului Kadhafi

LONDRA. Insurgenții libieni care au pătruns în cartierul general al lui Muammar Kadhafi au sustras obiecte ale dictatorului libian, ieșind chiar și cu un vehicul pentru golf din complexul Bab al-Aziziya, informează ziarul The Guardian, în ediția online.

Vehiculul de culoare verde pare să fie preferatul lui Kadhafi, pe care îl utiliza în călătoriile sale din împrejurimile capitalei libiene. A fost împins afară din complex de rebeli care își agitau armele jubilând, iar unii stăteau pe capota acestuia fluturând steagul insurecției și scuipând pe mașina dictatorului.

Dar automobilul de golf a fost doar unul dintre lucrurile excentrice jefuite din fostul cartier general al colonelului Kadhafi. Un rebel cu barbă s-a lăudat că și-a croit drum până în dormitorul fostului lider. El a făcut declarații purtând un lanț gros din aur și una dintre caschetele pentru parade militare ale fostului lider, cunoscut ca o persoană cu gusturi excentrice.

Alții, probabil mai practici, ținând cont că luptele sunt departe de sfârșit în capitala Libiei, au adunat la un loc toate puștile noi, aflate încă în cutiile de plastic. Unul dintre rebeli, mai norocos, și-a însușit o captură valoroasă, și anume o pușcă placată cu aur.

SURSA: MEDIAFAX

Rebelii păzesc străzile și verifică toate mașinile. Foto: EPA

Baraje în căutarea lui Kadhafi

Susținătorii regimului controlează unele cartiere, între care Abu Slim, loial colonelului libian.

TRIPOLI. Rebelii libieni și-au intensificat controalele în Tripoli în căutarea forțelor lui Muammar Kadhafi dar și a liderului libian, care rămâne în continuare de negăsit, relatează AFP.

Patrule înarmate

„Verificăm fiecare vehicul care trece. Păzim străzile", afirmă rebelii, care și-au consolidat controlul asupra Tripoli miercuri, încercând să deconspire soldații regimului și să îl captureze pe liderul Muammar Kadhafi.

„Anterior, nu știam cine circulă. Acum controlăm mai bine dar oamenii încă se tem că sunt forțe ale lui Kadhafi după colț", mărturisește Brahim Mukhtar, la o zi de la ocuparea cartierului general al lui Muammar Kadhafi, Bab al-Aziziya, din Tripoli.

În timp ce rebelii începeau să intre în capitală în urmă cu trei zile, forțele proguvernamentale traversau cartierele rezidențiale, trăgând asupra clădirilor și terorizând locuitorii, a amintit el.

„Aproape am terminat cu forțele lui Kadhafi. Nu mai sunt decât câteva. Dacă vrea Allah, în două zile țara va fi curățată complet", apreciază el.

„Ne-am târât timp de 42 de ani, dar acum vom trăi", subliniază la rândul său Sharif Sohail, un combatant în vârstă de 34 de ani, dentist de profesie.

La câțiva metri, patrulele de rebeli înarmați cu puști de asalt traversează sistematic străzile controlate de insurgenți, în căutarea unor eventuali combatanți ascunși.

Dar luptele continuau miercuri dimineața cu intermitențe și controlul orașului de către rebeli nu era total în pofida ocupării complexului rezidențial al lui Kadhafi, marți, după trei zile de lupte..

Președintele Consiliului Național de Tranziție, organismul politic al rebelilor, Mustafa Abdeljalil. a afirmat că bătălia pentru Tripoli lansată sâmbătă a provocat deja 400 de morți și 2.000 de răniți. **SURSA: MEDIAFAX**

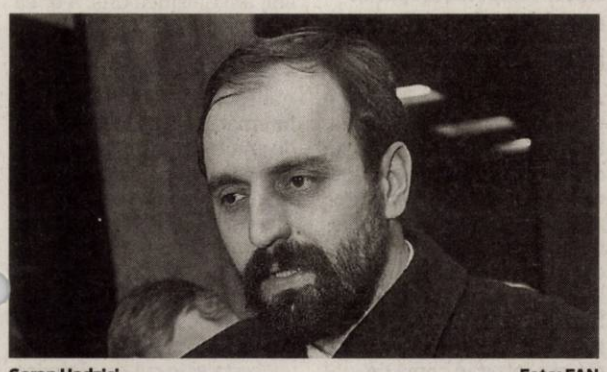

Goran Hadzici Foto: FAN

Sârbul Goran Hadzici, pledează nevinovat

HAGA. Fostul lider al sârbilor din Croația, Goran Hadzici, acuzat de implicare în masacrul de la spitalul din Vukovar, în 1991, a pledat nevinovat, miercuri, la Tribunalul Penal Internațional, informează AFP.

„Pledez nevinovat", i-a răspuns Hadzici judecătorului Guy Delvoie, care l-a întrebat dacă este vinovat sau nevinovat pentru crimele de război și crimele împotriva umanității care i se atribuie.

SURSA: MEDIAFAX

Jurnaliștii străini eliberați

TRIPOLI. Jurnaliștii străini care erau blocați de câteva zile în Hotelul Rixos din Tripoli au primit permisiunea de a părăsi imobilul, informează CNN.

Potrivit CNN, în hotelul Rixos erau blocate aproximativ 30 de persoane, în principal jurnaliști străini, dar și politicieni și diplomați.

Toți au primit permisiunea de a pleca miercuri după-amiază și deja au părăsit hotelul. **SURSA: MEDIAFAX**

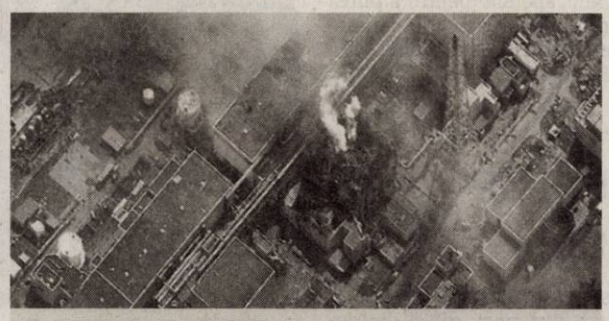

PUTEA FI EVITAT

Conform unor înalți oficiali niponi, Compania Tokyo Electric Power (Tepco) avertizase verbal autoritățile în legătură cu iminentul risc al unui tsunami de peste 10 metri la centrala nucleară de la Fukushima.

DSK, exonerat de acuzații

PARIS. Editorialiștii presei franceze subliniază ieri la unison că Dominique Strauss-Kahn a fost exonerat dar nu dezvinovățit, cu o zi înainte, de tribunalul din New York, iar unii apreciază ca fiind dificilă sau chiar imposibilă revenirea sa în politică, relatează AFP.

Pentru Le Monde, care evocă „o lecție nemiloasă" pentru fostul director al FMI, „vehemența mediatică a jucat fără îndoială un rol major în căderea lui Dominique Strauss-Kahn (... dar) el este mai ales victima propriei sale imprudențe".

Libération (stânga) subliniază că acest caz a permis apariția mai multor „registre ale realității": cea a polițiștilor și magistraților newyorkezi, cea a romancierilor și scenariștilor, dar și în „practica jurnalistică".

„Astfel, acest eveniment ne va permite să vedem într-o lumină mai crudă realitate până acum ascunsă a asimetriei relațiilor de putere sexuate și uneori sexuale în universul politic".

La Croix (catolic) face un catalog al victimelor: „Mulți perdanți, prea mulți perdanți, în ceea ce este convenabil să numim afacerea Strauss-Kahn. Perdantă, de asemenea, imaginea justiției".

SURSA: MEDIAFAX

Centrală nucleară din Virginia, oprită automat

WASHINGTON. Două reactoare ale unei centrale nucleare din statul Virginia au fost oprite automat după cutremurul cu magnitudinea 5,8 înregistrat marți pe Coasta de Est a Statelor Unite, care a determinat întreruperea alimentării cu energie electrică, relatează AFP. Seismul a provocat oprirea automată a centralei North Anna (1.800 MW), aflată la numai câțiva kilometri de epicentru, a declarat David Heacock, președintele operatorului Dominion Nuclear.

Reactoarele au fost oprite automat din cauza întreruperii alimentării principale cu energie a centralei, deși generatoarele de rezervă au intrat imediat în funcțiune, a precizat el. „În acest stadiu, nu par să existe avarii", a adăugat Heacock, precizând că „uzinele nucleare sunt concepute pentru a rezista la cutremure de acest tip".

Autoritatea nucleară americană a anunțat că mai multe centrale nucleare de pe Coasta de Est a Statelor Unite au înregistrat alerte minore.

Cele 250.000 de locuințe alimentate de centrala North Anna nu au fost afectate de oprirea reactoarelor.

SURSA: MEDIAFAX

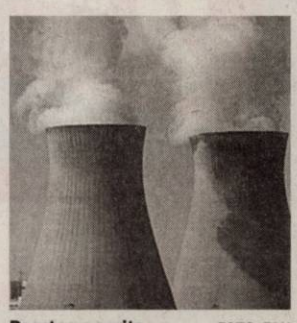

Reactoare oprite FOTO: FAN

Moratoriu în privința testelor nucleare

Coreea de Nord gata să revină la masa negocierilor în șase (cele două Corei, Rusia, China, Statele Unite și Japonia).

ULAN UDE. Coreea de Nord este pregătită să impună un moratoriu asupra testelor nucleare în ipoteza unei reluări a negocierilor multilaterale privind programul său nuclear, a declarat ieri purtătoarea de cuvânt a președintelui rus Dmitri Medvedev, Natalia Timakova, relatează AFP.

Summit secret

Purtătoarea de cuvânt s-a exprimat în fața jurnaliștilor la încheierea unei întâlniri în apropiere de Ulan-Ude (la 5.500 de kilometri est de Moscova), între Medvedev și liderul nord-coreean care efectuează prima sa vizită în Rusia din 2002.

Kim Jong-Il și Dminitri Medvedev Foto: EPA

„Fără condiții prealabile, în cadrul negocierilor, nord-coreenii vor fi pregătiți să rezolve problema introducând un moratoriu privind testele și producerea de combustibil nuclear", a adăugat ea. Președintele rus a început miercuri întrevederile cu liderul nord-coreean Kim Jong-il la o bază militară din Siberia, în cadrul unui summit înconjurat de secret, referitor la energie și ajutorul alimentar acordat Coreei de Nord.Ajuns sâmbătă în Extremul Orient Rus la bordul unui tren blindat, liderul nord-coreean efectuează cea de-a treia sa vizită în Rusia, după deplasările din 2001 și 2002. **SURSA: MEDIAFAX**

Descoperit la control FOTO: FAN

Ascuns în toaleta unui autocar

NĂDLAC. Polițiștii de frontieră de la Nădlac au prins un marocan care intenționa să iasă ilegal din România, ascuns în toaleta unui autocar ce efectua o cursă spre Germania. În timpul controlului, polițiștii de frontieră au descoperit un bărbat fără documente de identitate. S-a stabilit că acesta este un cetățean marocan de 48 de ani, care intenționa să ajungă ilegal în Spațiul Schengen. **JA – I.C.**

190

de sancțiuni în valoare de 24.400 de lei au fost aplicate de polițiștii rutieri în urma controlalelor efectuate. Aceștia au mai dat 110 puncte de penalizare, reținând totodată și 22 de permise auto precum și șase certificate de înmatriculare. De asemenea, agenții de ordine publică au au aplanat șase conflicte și au controlat 12 sisteme de pază.

JA – I.C.

Foc la un depozit gol din localitatea Șepreuș

ȘEPREUȘ. Un depozit din Șepreuș a fost cuprins de un incendiu în noaptea de marți spre miercuri. Pompierii din Chișineu Criș au fost chemați să stingă flăcările reușind lichidarea incendiului în doar 15 minute. Depozitul era gol, așa că flăcările au distrus doar vreo 10 mp de scânduri și grinzi din componența clădirii. Incendiul ar fi pornit, se pare, de la o țigară aruncată la întâmplare. **JA-A.G.**

Au stins focul FOTO: A.G.

Moldoveni cu acte false la Nădlac

NĂDLAC. Patru cetățeni din Republica Moldova cu vârste cuprinse între 26 și 48 de ani, sunt cercetați de polițiștii de frontieră după ce au încercat să iasă din România cu acte false de identitate. Falsurile au fost descoperite în urma verificării cu aparatura din dotare. Moldovenii au declarat că au procurat actele de la o persoană necunoscută, căruia urmau să-i plătească 2.000 de euro. **JA – I.C.**

Medicii, arătaţi cu degetul

Majoritatea medicilor de familie nu au pregătirea necesară pentru acordarea primului ajutor.

Pacient în timpul consultației FOTO: J.A.

ARAD. „Întrebarea este dacă medicul ar fi avut în dotare un defibrilator sau dacă avea cunoștințele necesare, victima avea o șansă de a trăi? O altă problemă este iarna când ambulanțele ajung mai greu în satele și comunele de la marginea județului, iar viața pacienților se află în mâinile medicilor de familie", a indicat doctorul Roberto Schill.

Cabinete fără defibrilatoare

Directorul Ambulanței susține că este dureros că un paramedic de la SMURD, care face o pregătire temeinică de trei luni, are mai multe cunoștințe de acordare a primului ajutor decât mulți medici de familie. „Câți dintre medicii de familie s-au gândit să își utileze cabinetele cu un defibrilator, guler cervical sau altele? Cu cât a crescut calitatea serviciilor oferită de aceștia și cu cât a scăzut numărul de trimiteri la specialiști, după binecunoscuta perioadă 2007 - 2008, în care mulți medici de familie au făcut foarte mulți bani de pe Casa de Asigurări? Mulți dintre aceștia și-au achiziționat mașini în leasing în loc să își utileze cabinetele și să se perfecționeze", a relatat doctorul Roberto Schill.

Șeful Ambulanței mai spune că „accept oricând ca șase asistenți din cadrul Serviciului de Ambulanță să se confrunte cu șase medici de familie când vine vorba de acordarea primului ajutor, inclusiv a folosirii unui defibrilator. Voi demonstra astfel că asistenții din cadrul Serviciului de Ambulanță sunt mult mai pregătiți decât medicii de familie", a declarat Roberto Schill, directorul SJA Arad.

> Accept oricând ca șase asistenți de la Ambulanță să se confrunte cu șase medici de familie
> ROBERTO SCHILL

Nu a fost de găsit

Președintele Patronatului Medicilor de Familie din Arad, Adrian Dărăbanț, a fost contactat telefonic de mai multe ori în cursul zilei dar nu a răspuns apelului pentru a putea răspunde la atacurile lansate de Roberto Schill, directorul SJA Arad.

JA - V.G.

MEDIC LĂUDAT LA GURAHONȚ

Un exemplu pozitiv este acela al unui medic de familie de la Gurahonț care a solicitat cursuri pentru medicina de urgență pe care și le-a plătit. "Cu siguranță acest medic este pregătit să ofere primul ajutor în caz de urgență și va salva vieți", a concluzionat șeful Ambulanței.

Bătută în comă de pumnii concubinului

O femeie din Sântana a ajuns în comă de gradul II la spital după ce concubinul a lovit-o cu pumnii în cap.

ARAD. Lovită cu pumnii în cap până a intrat în comă. În acest fel a reușit un bărbat în vârstă de 43 de ani să o nenorocească pe cea cu care își împărțea zilele. Conform IPJ Arad, incidentul s-a produs pe fondul consumului de alcool. Femeia a reușit să spună a doua zi fratelui concubinului său ce i s-a întâmplat, apoi i s-a făcut rău și a intrat în comă de gradul II. "Din primele cercetări efectuate de polițiști s-a stabilit că, în data de 21 august 2011, în jurul orelor 22,00, pe fondul consumului excesiv de băuturi alcoolice, victima, Ana S., de 40 ani, din Sântana, a fost lovită cu pumnii în zona capului, de către concubinul său, Mircea B., de 43 ani, din Chișineu Criș. A doua zi, femeia a reușit să plece în localitatea Șimand, la o rudă a agresorului, de unde a fost transportată cu ambulanța și internată în stare gravă - comă de gradul II - la Spitalul Clinic Județean Arad", au declarat reprezentanții IPJ Arad.

Cercetările sunt continuate pentru stabilirea cu exactitate a stării de fapt, urmând ca în urma concluziilor medico-legale să se facă și încadrarea juridică a faptei.

Acesta este cel de-al doilea caz de violență între concubini, după cazul femeii care a fost bătută de soțul ei într-un bar din Sebiș. Femeia a fost internată în spital cu traumatism cranio cerebral acut.

JA – I.C.

Femeia a fost transportată cu ambulanța la spital FOTO: JA

Şanse minime la viaţă după o bătaie în birt

Un bărbat de 36 de ani se află internat în stare foarte gravă la Spitalul Judeţean din Timişoara.

INEU. Un tânăr de 19 ani și un bărbat în vârstă de 31 de ani, ambii din Ineu, au fost arestați preventiv, ieri, pentru 29 de zile pentru tentativă la omor calificat. Evenimentul în urma căruia cei doi au ajuns după gratii s-a petrecut într-un bar din Ineu, pe fondul consumului de alcool. Potrivit polițiștilor, între victimă și inculpați a avut loc o altercație în urma căreia cei doi l-au lovit pe bărbatul de 36 de ani cu pumnii, picioarele și cu un scaun în zona capului. În urma loviturilor primite, victima a căzut inconștientă la pământ. Starea bărbatului s-a agravat și, de la Spitalul Ineu, acesta a fost transportat la Spitalul Județean din Timișoara, unde a intrat în comă.

Șanse minime de supraviețuire

Anchetatorii spun că, "din probele administrate în cauză, a rezultat că, urmare a incidentului în care au fost implicați cei trei, pe fondul unui conflict spontan, determinat de consumul excesiv de alcool, unul dintre cei trei bărbați a aplicat altuia o lovitură cu scaunul în zona capului, iar cel de-al doilea a aplicat tot acestuia mai multe lovituri cu pumnii. Partea vătămată a fost transportată și internată la Spitalul Județean Timișoara, iar starea sa s-a agravat progresiv și a intrat în comă. Potrivit raportului medico-legal întocmit în cauză, agresiunea fizică pe care a suferit-o i-a pus viața în pericol. În prezent, starea de sănătate a părții vătămate (în vârstă de 36 ani) este gravă, șansele sale de supraviețuire fiind reduse".

JA – I.C.

Arestaţi pentru 29 de zile FOTO: FAN

Au scos radarele pe şoselele Aradului

ARAD. Polițiștii de la Rutieră și echipaje constituite din cadrul polițiilor orășenești și secțiilor de poliție rurală, au desfășurat, ieri, o acțiune cu efective mărite în sistem integrat pentru combaterea încălcării normelor rutiere care reglementează viteza de deplasare a autovehiculelor. Cu alte cuvinte, polițiștii au scos radarele pe șosea. "În cadrul acțiunii ce s-a desfășurat, atât în municipiu cât și în județ, au fost folosite echipamentele de supraveghere și de măsurare a vitezei de deplasare, atât din mers, cât și din deplasare, precum și în sistem cascadă", au declarat reprezentanții IPJ Arad. Peste 20 de șoferi au rămas fără permise. În cadrul acțiunii au mai fost reținute șase certificate de înmatriculare, fiind aplicate totodată și 175 de amenzi în valoare de 20.391 de lei. Cele mai multe sancțiuni au fost pentru nerespecatrea regimului de viteză și pentru lipsa centurii.

JA – I.C.

POLARIS M HOLDING

COMUNICAT

S.C. Polaris M Holding S.R.L. anunta ca incepand cu data de 1.08.2011 locuitorii municipiului Arad, Institutiile Publice, Agentii economici, Asociatiile de proprietari au obligatia de a incheia contracte directe cu operatorul de salubrizare, urmand a fi contactati de personalul angajat al societatii noastre care se deplaseaza in teren.
In acelasi timp, contractele de salubrizare pot fi incheiate si la punctul de lucru al societatii din Piata Plevnei, nr.3 (langa casa cu lacat).
Data de intrare in vigoare a contractului este 1.08.2011, indiferent de data de incheiere a acestuia.

Informatii la tel: 0357/444006.

Conducerea,
S.C. Polaris M Holding S.R.L

(H-284174)

Sport

„Turneul din Anglia a fost o experienţă unică, din care am avut multe de învăţat"

Cristi Păcurar, antrenor Atletico Arad

3

recorduri personale a doborât halterofilul Alexandru Cazacu (CS AMEFA Arad) la Subotice Cup, concurs la startul căreia s-au aliniat sportivi din cinci ţări. Elevul prof. Gheorghe Biriş nu a ratat nici o încercare, reuşind să se claseze un total de 143 Kg, obţinut prin cumularea celor 63 Kg smulse şi 85 Kg aruncate în cadrul cat. 77 Kg.

„Grădiniţa" lui Ovidiu Şerban, în acţiune

BUCUREŞTI. Aliniind o echipă extrem de tânără, CSU Aurel Vlaicu nu putea emite prea mari pretenţii la primul turneu din cadrul Superligii Naţionale de rugby în 7. „Grădiniţa" lui Ovidiu Şerban a bifat o victorie (31-7, cu CSU Cluj, meciul pentru locurile 7-8), părăsind terenul înfrântă în patru rânduri. „Băieţii au crescut de la meci la meci, iar la turneul de la Baia Mare vor arăta şi mai bine" - crede Şerban. **JA-D.S.**

A pus-o „cu botul pe labe"

UTA a îngenuncheat „satelitul" rivalei de pe Bega şi se gândeşte să facă acelaşi lucru cu echipa mare a lui Poli.

Suporterii arădeni au fost alături de favoriţi FOTO: TION.RO

ARAD. „Am câştigat meciul şi pe teren, şi în tribune, şi în afara stadionului". Vă mai amintiţi, desigur, de urâta declaraţie a lui Marian Iancu, acordată după un derby Poli - UTA, disputat pe prima scenă. Vremurile s-au schimbat de atunci, iar scenariul nu s-a repetat marţi, în Cupa României. Ce-i drept, UTA a întâlnit acum a doua formaţie a rivalei de pe Bega, în faţa căreia a reuşit să se impună cu emoţii, după penalty-uri, scoţând-o din cursa întrecerii. În tribune, suporterii „alb-roşii" care s-au hotărât să efectueze deplasarea -deşi în inferioritate numerică- au făcut faţă cu brio gazdelor. Cât priveşte duelul „din afara stadionului", nu au lipsit unele incidente răzleţe, fără importanţă deosebită, practic inerente în istoria confruntărilor directe Arad - Timişoara.

Astfel, jigniţi şi provocaţi de câţiva timişoreni, în drumul lor spre stadionul „Dan Pătinişanu", suporterii noştri au încercat să riposteze, fiind opriţi de forţele de ordine. Geamurile unui autocar ce îi transporta la arenă au fost afectate.

HAPPY-END

După partidă, antrenorul Roli Nagy (UTA) a deplâns lipsa de pragmatism a băieţilor, subliniind totuşi că „totul e bine când se termină cu bine". Dincolo, tehnicianul Adrian Stoicov a rămas cu regretele.

Suspans

Odată ajunşi la stadion, cei circa 200 de susţinători arădeni au avut unele clinciuri verbale cu „violeţii" (galeria adversă a sosit pe finalul reprizei întâi, de la Reşiţa, instalându-se în Peluza Sud).

UTA a evitat, în principal graţie portarului Smaranda, eliminarea contra unui adversar inferior. Fostul apărător de buturi al Fortunei Covaci, aşadar al unei grupări timişene (!), a apărat nu mai puţin de trei lovituri de pedeapsă, devenind principalul protagonist al jocului. Răpunând „satelitul", utiştii se gândesc să facă acelaşi lucru şi cu echipa mare a lui Poli. Nu a rămas mult timp până când, în cadrul etapei a 7-a din campionatul ligii secunde, pe 1 octombrie, UTA va purta o nouă bătălie memorabilă. De această dată, „Bătrâna Doamnă" va avea drept aliat terenul propriu.

ADRIAN HĂRŢĂU
adrian.hartau@informmedia.ro

Ştiinţa Arad şi Atletico, surprizele „Cupei AJF"

ARAD. Etapa a doua a ediţiei inaugurale a „Cupei AJF" la fotbal pe plajă s-a bucurat de un larg interes, marţi după-amiază, pe ştrandul „Neptun".

Având sprijinul necondiţional al responsabililor ştrandului, Laurenţiu Tudose şi Lucian Neaga, organizatorii au făcut totul ca la carte şi doar apariţia târzie a unor echipe, la înscriere, a făcut ca această etapă să nu ofere un record de participare.

Până la urmă, şapte echipe s-au înscris la competiţie: Dinamo II, Tisa Nouă, Aradul Nou, Atletico (grupa A), Ştiinţa 2011, Crişul Alb Şicula II, Arsenal.

Dacă la prima etapă, la Ghioroc, echipele câştigătoare au fost scontate (Şicula I şi Prestige), acum am asistat la mari surprize, oltenii de la Ştiinţa 2011 şi Atletico („ciuca bătăilor" la Ghioroc) reuşind calificări nescontate la turneul final.Cele două echipe au jucat în semifinale astfel: Atletico - Şicula II 5-4 (3-3), respectiv Tisa Nouă - Ştiinţa 0-3. Finala mare: Ştiinţa - Atletico 5-3 şi ambele formaţii s-au calificat în ultimul act.

Echipele participante au primit câte o minge de fotbal, iar în plus, primele trei locuri s-au ales cu cupe şi diplome.

Câştigătoarea a intrat şi în posesia unui echipament sportiv.

Toate acestea au fost posibile graţie proiectului accesat de AJF Arad (preşedinte Dorel Cura), la concursul de proiecte organizat de Consiliul Local Municipal.

Vineri, la ora 16.00, tot pe ştrandul „Neptun" va avea loc un adevărat regal, turneul final al primei ediţii a „Cupei AJF", cu participarea echipelor ,Crişul Alb Şicula, Prestige Arad, Ştiinta 2011 şi Atletico Arad.

JA – L.S.

Ştiinţa 2011 şi Atletico merg, braţ la braţ, la turneul final FOTO: L.S.

Un turneu pentru istorie

Atletico Arad a câştigat enorm la capitolul imagine după experienţa din Anglia.

Ieri, în vizită la Manchester City, mâine, poate, chiar în echipamentul „The Citizens" FOTO: JA

ARAD. Memorabilul turneu efectuat de grupa 1997 de la CS Atletico Arad în patria lui Gerrard s-a încheiat, ecourile continuă să apară. Impresionaţi de prestaţia puştilor conduşi de pe margine de Cristi Păcurar şi Feri Tisza, englezii au lansat o (nouă) provocare, pe filiera impresarului Adrian Ştefănescu, pentru un turneu similar, anul viitor, pentru categoria de vârstă 1998.

Veşti bune

Mai mult, pe adresa unor jucători în galben-negru, care s-au remarcat pe parcursul turneului de cinci stele de pe tărâm britanic, au sosit deja invitaţii pentru participarea la stagii de pregătire la Academii de renume din Anglia. Dacă Man şi Vasi sunt deja în vizorul celor de la Manchester City, pe lista de aşteptare a unor grupări engleze figurează nume precum Popa, Iuga, Covaci, Petrache ori Irina, cărora le va veni curând rândul să pornească într-o (nouă) aventură în patria inventatorilor sportului rege.

O dată în viaţă

Pe lângă cele cinci partide cu adversari de calibru, junii de la CS Atletico au avut şansa de a călca pe trei stadioane care găzduiesc în acest an meciuri din cadrul cupelor europene ale echipelor Manchester City, Liverpool şi Birmingham. Au intrat, graţie muzeelor, în istoria fiecărui club, de departe, „Anfield Road Stadium", impresionând prin simplitate şi respect faţă de fostele glorii ale cormoranilor. Să nu uităm nici de mega-proiectul miliardarilor de la City, care au achiziţionat un cartier întreg, în vecinătatea bijuteriei numite „Etihad Stadium", pentru a face loc unui complex sportiv care va găzdui noua Academie de Fotbal Manchester City, a cărei machetă ne-a lăsat cu gura ca la dentist.

JA-D.S.

Derby-ul zonei încheiat nedecis

PILU. Mult aşteptatul meci dintre Crişul Chişineu Criş şi Viitorul Satu Nou s-a încheiat cu acelaşi scor cu care a început, după un meci în care vizitatorii au ştiut să-şi urmărească interesul, profitând însă şi de prestaţia apatică a elevilor antrenaţi de tandemul Gheorghe şi Alin Drăgan. Prima repriză a fost destul de echilibrată, cu o uşoară dominare teritorială, dar sterilă, a Crişului. Paradoxal, cea mai mare ocazie au avut-o vizitatorii, prin S. Mako. După odihnă, oaspeţii s-au retras în apărare, Crişul a pus presiune, dar nu a găsit drumul spre gol. Amfitrionii au sărit şi la gâtul arbitrilor, solicitând cel puţin un penalty.

Formaţii - Crişul: Rusu - Turcuş, Ignat, Toseschi, Lăcătuş, Dema (min. 73, Ciornei), Ponta, Faur, Fritea, A. Drăgan (min. 80 - Moca), Haş (min. 26 - C. Ardelean). Viitorul: Stoenescu - Brie, A. Ardelean, Bakos (min. 78 - Marocico), Covaci, S. Mako, Ţigan (min. 90 - Maruşca), Lasc, Şanta, Ruska, Berari (min. 85 - Beleiu).

Arbitrii: Alex Vasi - centru, Alina Mihoc şi Gabriel Hărduţ - asistenţi. Obs AJF: Dănuţ Cios şi Doru Herţeg.

JA- L.S.

Observatorii, la mare căutare

ARAD. Record de observatori arădeni delegaţi într-un week-end fotbalistic de Liga II şi III. Nu mai puţin de şapte oficiali arădeni vor observa vineri şi sâmbătă, după cum urmează: Fl. Domide, la Bihor - Alba Iulia; M. Coraş, la Rm. Vâlcea - Gaz Severin - în Liga II; G. Biro, la Becicherec - Valea lui Mihai; E. Gherghel, la Jiul - Făget; S. Mocanu, la Şcolar Reşiţa - Gloria Reşiţa; E Arsa, la Beiuş - Simeria; I. Bogdan, la Timişoara II - Hunedoara - în Liga III.

JA-D.S.

FOTBAL – LIGA IV, ETAPA 4

Rezultate: Crişul Chişineu Criş – Viitorul Satu Nou 0-0, Păulişana Păuliş – CS Ineu 3-1, Semlecana Semlac – Şiriana Şiria 8-2, FC Sânleani – Unirea Şeitin 3-2, Frontiera Curtici – Banatul Sînicolau Mic 0-1, Şoimii Tauţ – Voinţa Mailat 5-2, Aqua Vest Arad – Victoria Zăbrani 1-2, Progresul Pecica – Şoimii Pâncota 0-0, UTA II – Unirea Sântana 4-0.

CLASAMENT						
1.Pâncota	4	3	1	0	8-0	10
2.UTA II	4	3	0	1	9-3	9
3.Păuliş	4	3	0	1	10-6	9
4.Mailat	4	3	0	1	8-8	9
5.Pecica	4	2	2	0	7-4	8
6.Chişineu Criş	4	2	2	0	3-1	8
7.Ineu	4	2	1	1	10-7	7
8.Semlac	3	2	0	1	14-7	6
9.Zăbrani	4	2	0	2	9-6	6
10.Tauţ	4	2	0	2	8-7	6
11.Sînicolau Mic	4	2	0	2	6-7	6
12.Sântana	4	2	0	2	6-9	6
13.Curtici	4	1	0	3	3-6	3
14.Şiria	4	1	0	3	7-12	3
15.Sânleani	4	1	0	3	5-10	3
16.Aqua Vest	4	0	1	3	5-12	1
17.Satu Nou	4	0	1	3	4-11	1
18.Şeitin	3	0	0	3	3-9	0

INTERVIU JA. CU MINISTRUL TURISMULUI ŞI DEZVOLTĂRII REGIONALE, ELENA UDREA

„Ministerul a impus corecţii financiare”

Cu Elena Udrea, despre investiţiile ministerului la Arad, despre atragerea de fonduri europene şi despre... Elena Udrea.

Astăzi, la Ineu, s-au terminat lucrările de reabilitare a aşezământului cultural, lucrări realizate printr-un program derulat de ministerul dumneavoastră.

ELENA UDREA. Într-adevăr, astăzi sunt recepționate lucrările de reabilitare ale așezământului cultural din Ineu, un proiect a cărui investiție se ridică la aproape 440.000 de lei. Așezământul are 150 de locuri, iar, în urma lucrărilor de reabilitare, arată, în sfârșit, ca o sală de spectacole, a fost înlocuită tâmplăria, s-au efectuat lucrări de finisaje și s-a realizat termoizolarea clădirii. Mai mult, acum aproape două luni, sala a fost dotată cu mobilier nou și cu aparatură audio, videoproiector, microfoane și boxe, un mixer audio, investiție care a costat și ea alte aproape 66.000 de lei. Așa că locuitorii din Ineu au acum la dispoziție o sală de spectacole modernă și complet dotată pentru a putea desfășura toate tipurile de activități culturale.

În judeţul Arad sunt multe proiecte în derulare care au obţinut finanţare prin Ministerul Dezvoltării Regionale şi Turismului. Multe localităţi arată ca nişte adevărate şantiere, iar oamenii se plâng de acest lucru.

UDREA. Localitățile care sunt în plin proces de reabilitare și reamenajare și care acum arată, așa cum spuneți dumneavoastră, ca niște șantiere, mâine vor fi niște localități moderne, demne să poarte numele de localități europene. Uitați exemplul orașului Pecica care, în ultimii ani, a trecut prin transformări uriașe și a devenit o localitate cu adevărat modernă. Și aici, timp de câțiva ani, zone importante s-au aflat în lucru, dar acum toți localnicii pot spune că a meritat. Multe zone din județul dumneavoastră sunt, în prezent, într-un amplu proces de modernizare sau au fost modernizate în ultimii ani. Avem în construcție acum 4 săli de sport, în Zădăreni, Arad, Macea și Almaș și am inaugurat anul trecut și anul acesta alte 3 astfel de săli de sport, la Iratoșu, Beliu și Apateu. Acestea sunt investiții de aproape 18 milioane de lei. Prin programul „Locuințe ANL pentru tineri destinate închirierii“, în anul 2009, au fost date în folosință 238 de apartamente, iar anul trecut alte 62. În plus, în momentul de față, sunt în lucru alte 80 de locuințe. Apoi, prin Programul Național de Dezvoltare a Infrastructurii, demarăm construirea a 11 creșe și grădinițe, în Arad, Nădlac, Pâncota și Pecica, pentru a vă da doar câteva exemple, dar și reabilitarea a aproximativ 307 kilometri de drumuri comunale și județene. Asta ca să vorbim doar despre proiecte din fonduri de la bugetul de stat.

România nu este dată ca exemplu pozitiv când vine vorba despre atragerea fondurilor europene. Avem aici un paradox, un dezechilibru uriaş între nevoia de investiţii şi absorbţia banilor disponibili pentru aceste investiţii.

UDREA. Aveți dreptate, nevoia de investiții în România este extrem de mare, iar, din păcate, resursele financiare ale statului sunt mult sub această nevoie. De aceea este deosebit de important să atragem banii europeni pe care îi avem la dispoziție. Ca să vă dau exemplul ministerului pe care-l conduc, prin Programul Operațional Regional, avem la dispoziție, de la Uniunea Europeană, fonduri de 4,3 miliarde de euro din care am semnat deja contracte pentru 3,9 miliarde de euro și am făcut plăți pentru 900 de milioane de euro. Aceștia sunt bani prin care facem drumuri, reabilităm spitale, școli, reabilităm centrele orașelor, dezvoltăm turismul. Din fondurile aduse în România de la Uniunea Europeană, jumătate au fost aduse de Ministerul Dezvoltării Regionale și Turismului, pe care-l conduc, și jumătate de toate celelalte ministere la un loc. În cursul acestui an, noi vom termina de semnat contracte pentru toți banii, iar, după aceea, ne vom concentra toate eforturile pentru a ajuta primăriile și consiliile județene, adică pe beneficiarii acestor proiecte, să aducă efectiv banii în țară și să finalizeze proiectele.

La o treime din contractele verificate de ministerul dumneavoastră din cadrul Axei 2 a Programului Operaţional Regional s-au găsit nereguli. Ce se întâmplă mai departe? Cine va plăti pentru aceste greşeli?

UDREA. Într-adevăr, în urma controlului făcut pe Axa 2 a Programului Operațional Regional, din totalul de 124 de proiecte verificate, la 39 de contracte am descoperit încălcări ale legislației achizițiilor publice. Am constatat că organismele implicate în verificarea acestor proceduri de achiziție nu aveau responsabilitățile clar definite. Așa că, la începutul lunii august, Guvernul a decis împărțirea clară a responsabilităților între aceste organisme, astfel încât să existe responsabili pentru fiecare etapă a procesului. Astfel, Autoritatea Națională pentru Reglementarea și Monitorizarea Achizițiilor Publice va efectua control anterior semnării contractelor de achiziție, Unitatea pentru Coordonarea și Verificarea Achizițiilor Publice va controla, pe parcursul derulării licitației, modul în care se respectă procedurile legale, iar, după încheierea licitației și semnarea contractului, responsabilitatea revine autorității de management.
Totodată, Autoritatea de Certificare și Plată va efectua, la rândul ei, anumite verificări cu privire la corectitudinea solicitării de plăți. În plus, Ministerul Dezvoltării Regionale și Turismului a impus corecții financiare pentru toate proiectele unde au fost observate nereguli, un procent situat între 5 și 25% din valoarea totală a proiectului. În acest fel, vor plăti cei care au organizat licitațiile, deci autoritățile locale care au greșit.

Ce proiecte derulează în judeţul nostru Ministerul Dezvoltării Regionale şi Turismului în zona turistică?

UDREA. Sunt mai multe proiecte care urmăresc atragerea de turiști în județul Arad și care sunt realizate cu fonduri de la ministerul nostru.
Avem, în primul rând, lucrările de reabilitare a centrului istoric din Arad, a căror investiție se ridică la aproape 59 de milioane de lei, bani acoperiți, în cea mai mare parte, din fonduri europene. Tot din fonduri europene au fost finanțate și lucrările efectuate în cadrul Bazei de agrement din Fântânele, o investiție de aproape 85,6 milioane de lei.
Am investit, de asemenea, și în promovarea turismului arădean prin circuite culturale, un proiect de peste 1 milion de lei, bani suportați din fonduri europene, de la bugetul de stat și din bugetul Consiliului Județean Arad. De asemenea, finanțăm și lucrările de amenajare a Ștrandului termal „Neptun“ din Arad.

Care este situaţia reală a turismului românesc în acest moment?

UDREA. Începând cu anul trecut, când am lansat strategia națională de promovare a României ca destinație turistică și brandul turistic național, în sfârșit turismul din țara noastră are parte de o promovare coerentă, strategică. Ani la rând, turismul a fost afectat de privatizările dezastruoase făcute, cum este cazul Herculane sau al hotelurilor de pe litoral. Tot efortul meu, ca ministru, a fost să repar ceea ce a stricat PSD-ul și să încerc să readuc România printre destinațiile turistice competitive la nivel internațional.
Asta a însemnat să lansez strategia națională de promovare a României ca destinație turistică, dar și multe investiții în infrastructura turistică.
Situația reală, ca să revin la întrebarea dumneavoastră, este cea pe care o arată datele Institutului Național de Statistică, numărul de sosiri în structurile de primire turistică cu funcțiune de cazare a crescut, în primul semestru al acestui an, cu aproape 12% față de aceeași perioadă a anului trecut.
La fel, numărul de turiști străini care au venit în România și s-au înregistrat în aceste structuri de cazare a crescut foarte mult. Dacă în primul semestru al anului trecut erau 596.000 de turiști străini, în primul semestru al acestui an au fost înregistrați 659.000 de străini

> Eu las faptele concrete să vorbească despre activitatea mea ca ministru

care s-au cazat în structurile de cazare din țara noastră. Toate acestea sunt creșteri semnificative și arată foarte clar direcția ascendentă în care se îndreaptă turismul românesc.

Sunteţi un ministru, aş putea spune şi greşi, controversat, dacă nu, în mod cert, un ministru despre care se vorbeşte foarte mult. Ce se află cu adevărat în spatele acestei imagini pe care v-a creat-o presa?

UDREA. Persoanele care m-au cunoscut ca ministru, primarii, președinții de consilii județene, dar și oamenii simpli cu care vorbesc zi de zi vă pot răspunde mai bine la întrebarea dumneavoastră. Eu las faptele concrete să vorbească despre activitatea mea ca ministru. De aceea vă spun că suntem primul minister în topul absorbției fondurilor europene, iar acest lucru spune multe. De asemenea, suntem primul minister care a redus cheltuielile cu funcționarea aparatului administrativ, primul minister care a făcut restructurări.
În plus, am luat foarte în serios regionalizarea și am gândit organizarea instituțiilor din subordinea noastră în această logică a regionalizării. Mai mult, am făcut ordine în cheltuielile publice, am impus standarde de cost, astfel încât un drum județean în Arad să coste cât unul în Cluj, am limitat situațiile care permiteau majorarea valorii unui contract, am prioritizat investițiile, am introdus caiete-tip de sarcini, astfel încât să nu poată fi introduse cerințe care să favorizeze o firmă sau alta.
În ceea ce privește turismul, în timpul mandatului meu, pentru prima dată s-a investit în promovarea României ca destinație turistică potrivit unei strategii coerente, am realizat un brand național turistic și am făcut investiții în infrastructură.
Acestea sunt lucruri concrete pe care le-am făcut de 1 an și 8 luni, de când sunt ministru al dezvoltării regionale și turismului.

JA- M.P.

IMM-urile ridică cota Regiunii Vest

Cifra de afaceri a intreprinderilor din industria arădeană a crescut cu 30 %.

ARAD. Dezvoltarea zonelor industriale de la extremitățile municipiilor, dar și prezența centrelor comerciale, a făcut ca zona de Vest a României să se claseze printre cele mai bine cotate, când vine vorba despre numărul de întreprinderi mici și mijlocii la o mie de locuitori. Cu o medie de peste 30 de agenți economici la mia de locuitori, zona de Vest se situează în spatele zonei București -Ilfov și a zonei Nord- Vest. Cu toate acestea doar zona București-Ilfov a reușit să obțină un procentaj mai mare decât media europeană a întreprinderilor mici și mijlocii raportate la populație: 65,44 în București față de 42 - media UE. La nivel de Arad ultimele informații ale Direcției Județene pentru Statistică arată că după primele șase luni valoarea cifrei de afaceri a întreprinderilor din industrie a crescut cu 30 de procente, comparativ cu aceeași perioadă a anului precedent. Acest fapt demonstrează că agenții economici din județul Arad nu sunt doar numeroși ci au și un rol extrem de important pentru dezvoltarea economică. **JA-A.P.**

Aradul a fost luat în vizor de mulţi investitori FOTO: JA

„Zilele Aradului” continuă pe ritmuri de vals

ARAD. Astăzi în cadrul „Zilelor Aradului” vom avea multă muzică și teatru dar și surprize pentru cei care sărbătoresc 50 de ani de la căsătorie. De la ora 17:00, la Teatrul Clasic „Ioan Slavici” Arad iubitorii de trenulețe în miniatură pot admira Expoziție de trenulețe iar pentru seară, de la ora 19.00 vine invitația la vals.
În parcul Eminescu toți cei care iubesc muzica de calitate pot audia un concert de valsuri susținut de Filarmonica de Stat Arad. Tot aici, li se va decerna „Diploma de aur” cuplurilor cu 50 ani de căsnicie iar de la ora 21.00, arădenii

Afişul evenimentului FOTO: FAN

sunt invitați la un spectacol de teatru al trupei AMIFRAN -„La revedere, pe curând!”.

JA - V.G.

Nu abuzaţi de cafea! FOTO: FAN

Cafeaua în exces ne lasă fără urmaşi

CARSON CITY. Femeile care abuzează de cafeină (mai mult de trei cești pe zi) își reduc șansele de a rămâne însărcinate. Potrivit cercetătorilor, cafeaua reduce la jumătate activitatea musculaturii trompelor uterine, care au rolul de a propulsa ovulele de la nivelul ovarelor în uter. Concluzia a fost obținută în urma unor experimente realizate pe cobai.

50

la sută din cei care sunt afectați de hiperhidroză (exces de transpirație) au cazuri similare în familie, deci o moștenesc genetic. Hiperhidroză apare prin dereglarea mecanismului cerebral de oprire a transpirației, în special după pubertate, la ambele sexe și poate avea cauze psihice, psihologice sau hormonale. Vizita la medic poate pune punct unei probleme care devine ea însăși o sursă de anxietate.

Armonia la serviciu este vitală

TEL AVIV. Un studiu realizat de-a lungul a 20 de ani a arătat că persoanele care se înțeleg bine cu colegii de serviciu și care nu inițiază conflicte au o speranță de viață mai mare decât cele care nu au realații cordiale la birou. Persoanele care nu au beneficiat de sprijinul emoțional al colegiilor de serviciu au avut un risc de 2,4 ori mai mare de a muri cele care nu s-au bucurat de aprecierea acestora.

Risc de surzenie FOTO: FAN

Fumatul pasiv duce la surditate

NEW YORK. Adolescenții expuși în mod repetat fumatului pasiv sunt de aproape două ori mai predispuși să-și piardă auzul decat cei care trăiesc într-un mediu în care nu se fumează. Expunerea la fumul de țigară duce la creșterea nivelului de cotinină din sânge (un produs derivat al nicotinei), ceea ce predispune la infecții ale urechii în copilărie și la degradarea progresivă a auzului la maturitate.

Reproducere cu terţ donator

Autorităţile vor să creeze cadrul legislativ pentru realizarea reproducerii umane asistate cu terţ donator.

O soluţie care vine în sprijinul cuplurilor ce-şi doresc foarte mult un copil FOTO: FAN

BUCUREŞTI. Reproducerea umană asistată medical cu terț donator ar putea fi posibilă și în țara noastră. Ministerul Sănătății a supus dezbaterii publice un proiect de lege care conturează cadrul juridic al activităților necesare pentru realizarea reproducerii umane asistate cu terț donator.

Condiţii

Conform proiectului de act normativ, vor putea recurge la reproducerea umană asistată medical cu terț donator, părinții care suferă de sterilitate ce nu poate fi tratată prin nicio metodă terapeutică clasică sau intervenție chirurgicală, în special în cazul incompatibilității imunologice, a existenței unor imposibilități de contact între cele două celule germinative sau a sterilității din cauze necunoscute.

Tehnicile de reproducere umană asistată medical cu terț donator vor fi cele realizate în cadrul procedurilor de fertilizare in vitro și de inseminare artificială. Părinții care doresc să recurgă la reproducerea umană asistată medical cu terț donator trebuie să se adreseze unei unități sanitare publice sau private autorizate și acreditate de Ministerul Sănătății. Activitatea de reproducere umană asistată medical cu terț donator va fi organizată și controlată de Ministerul Sănătății, iar supravegherea și coordonarea activităților de reproducere umană asistată medical cu terț donator se va face de către Agenția Națională de Transplant.

O necesitate

Crearea cadrului legislativ pentru realizarea reproducerii umane asistate medical cu terț donator, este apreciată pozitiv în lumea medicală.

„O astfel de lege este obligatorie. Rămân surprins că suntem printre ultimele state din Europa care adoptă această lege. E o necesitate, legea venind în întâmpinarea multor cupluri care au probleme în ceea ce privește concepția pe căi naturale a unui copil. Pentru aceste cupluri, e o mană cerească" - punctează dr. Gheorghe Furău, medic primar obstetrică-ginecologie.

Deși nu am avut până acum cadru legal pentru această procedură, în țară au existat totuși clinici care, în baza unor „aprobări temporare", au realizat reproducerea umană asistată medical, chiar și cu terț donator. Inclusiv arădence au apelat la această metodă pentru a avea copii, dar ele s-au adresat Institutului Kaali din Szeged și, ulterior, au născut în Arad.

JA-D.D.

DEFINIŢIE

„Terț donator" este persoana majoră în viață, având capacitate deplină de exercițiu, de la care se prelevează voluntar material reproducător pentru utilizare terapeutică, în urma consimțământului informat, scris, liber, prealabil și expres al acesteia, obținut în condițiile legii. Actul donării este gratuit, iar identitatea terțului donator este confidențială. Este interzisă inseminarea artificială a femeii cu sperma unui terț donator decedat.

Vegetarienii au risc mic de boli intestinale

LONDRA. Vegetarienii prezintă un risc mai scăzut cu 30% de a dezvolta diverticulită, potrivit oamenilor de știință britanici de la Universitatea „Oxford". Diverticulita este o boală a mucoasei intestinului gros și care se manifestă prin dureri abdominale severe, febră, greață, constipație ori diaree. Expicația cercetătorilor este că vegetarienii au o alimentație bogată în fibre care favorizează metabolismul unei bacterii cu rol în protejarea colonului. Studiul a fost realizat pe un eșantion de peste 47.000 de voluntari, din care peste 15.000 erau vegetarieni. După 12 ani s-a observat că peste 800 de persoane se îmbolnăvesc de diverticulită, iar majoritatea erau carnivore. Nutriționiștii recomandă 25 g fibre pe zi în cazul femeilor și, rspectiv, 26 g pentru bărbații.

Diverticulita, boala intestinului gros la vegetarieni FOTO: FAN

Miezul de nucă menţine diabetul sub control

TORONTO. Oamenii de știință canadieni de la Universitatea din Toronto au constatat că diabeticii care consumă zilnic nuci reușesc să țină mai ușor boala sub control, fiind mai feriți decât restul de compliați (de exemplu, amputarea piciorului, orbire). În urma studiului realizat pe un grup de diabetici, s-a observat că persoanele care au introdus în dietă zilnic nuci aveau nivelul glicemiei în limite normale în comparație cu restul. „Nucile sunt o sursă excelentă de acizi grași «buni», care ajută, în egală măsură, la normalizarea nivelului glicemiei și al colesterolului", explică medicul David Jenkins, coordonatorul studiului.

Nucile, anti-diabet! FOTO: FAN

Stresul şi poluarea îmbolnăvesc plămânii

CALIFORNIA. Copiii cu părinți stresați care, pe deasupra, trăiesc și în zone poluate prezintă un risc cu 51% mai mare de boli de plămâni. Aceasta este concluzia la care au ajuns oamenii de știință americani de la Universitatea din Sudul Californiei. Analizând mostrele de sânge ale 1400 de copii din sudul Californiei, o zonă extrem de poluată, cercetătorii au observat un nivel crescut de oxizi de azot, substanțe care se elimină pe țeava de eșapament a autovehiculelor. Analizând rezultatetle, s-a observat că numai copiii din familii stresate au dezvoltat boli respiratorii cum este astmul.

Plămâni sănătoşi fără stres FOTO: FAN

„Medicamentul-minune" în lupta contra cancerului

Exerciţiile fizice reprezintă noul „medicament-minune", această soluţie având capacitatea de a diminua riscul de revenire a maladiei.

Fitnessul, recomandat supravieţuitorilor în lupta cu cancerul FOTO: FAN

LONDRA. Pacientele suferind de cancer mamar care fac exerciții fizice timp de 150 de minute în cursul unei săptămâni beneficiază de o reducere cu 40% a riscului de deces și a riscului de reapariție a bolii, în comparație cu pacientele care fac sport mai puțin de o oră pe săptămână, informează mirror.co.uk. Pacienții care suferă de cancer intestinal beneficiază de o reducere cu 50% a riscului de reapariție a bolii dacă fac sport șase ore pe săptămână, iar pacienții suferind de cancer la prostată prezintă un risc de deces cu 30% mai mic dacă fac exerciții fizice timp de trei ore pe săptămână.

EFECTE POZITIVE

Practicarea exercițiilor fizice în timpul tratamentului contra cancerului are efecte pozitive asupra stării de dispoziție și, după efectuarea lor, se diminuează efectele secundare precum anxietatea, depresia, oboseala, tulburările de mobilitate și schimbările în greutate.

Macmillian Cancer Support, fundația de caritate care a comandat acest studiu, sprijină recomandările emise de Departamentul pentru Sănătate din Marea Britanie, care îi îndeamnă pe toți supraviețuitorii din lupta cu cancerul să facă 150 de minute de exerciții fizice de intensitate moderată în fiecare săptămână. În mod îngrijorător însă, doar 40% dintre medicii și asistentele medicale din serviciile de oncologie sunt la curent cu aceste recomandări și peste 50% dintre ei nu le vorbesc pacienților despre beneficiile aduse de practicarea exercițiilor fizice. Reprezentanții fundației britanice Macmillian Cancer Support estimează că aproximativ 1,6 milioane de persoane din cei două milioane de supraviețuitori care au învins cancerul nu au aflat că trebuie să facă sport timp de 150 de minute săptămânal pentru a reduce riscul de reapariție a bolii.

Profesorii reintră în şedinţe publice

ARAD. Astăzi şi mâine la Colegiul Naţional „Elena Ghiba Birta" Arad continuă şedinţele publice de repartizare a cadrelor didactice calificate prin suplinire, conform unei programării pe ore a disciplinelor care poate fi consultată şi pe site-ul www.aradon.ro. Potrivit informaţiilor primite de la IŞJ Arad, cadrele didactice care au fost repartizate prin continuitate la suplinire pe posturi incomplete şi solicită completarea normei vor fi prezente la disciplina corespunzătoare postului. Lista posturilor, cu modificările operate, precum şi lista repartizărilor prin continuitate la suplinire sunt deja afişate pe site-ul IŞJ Arad, secţiunea Mişcare personal didactic.

JA-M.A.

COMENTARIU

Simion Todoca

Mirese pentru Cotroceni

Toată lumea analizează ipoteza lansată de către Cristian Preda, aceea a organizării alegerilor locale concomitent cu cele parlamentare, se dau de ceasul morţii să calculeze cine, cum şi cât câştigă din această afacere.Nimeni, însă, nu a citit până la capăt ce a spus europarlamentarul PDL, pentru că, dacă ar fi făcut-o, unii şi-ar fi dat seama că la urmă s-a spus lucrul cel mai important. Mai exact, spune Preda, în caz că se face comasarea alegerilor, cel mai potrivit ar fi ca pentru parlamentare să fie folosit sistemul uninominal într-un singur tur şi că „ar fi raţional să se renunţe la pragul electoral". Aici este, de fapt, schepsisul, iar ideea a fost, fără îndoială, susurată în urechile europarlamentarului direct de la Cotroceni.

> Dacă opoziţia se va limita la a copia mereu strategiile abandonate de PDL, nu are nicio şansă

Ce ar însemna renunţarea la pragul electoral? În primul rând, o asigurare acordată UDMR-ului, care, chiar dacă în mod cert câştigă parlamentari în colegiile unde maghiarii sunt majoritari, nu este sigur că face 5%, ceea ce ar însemna că aceştia nu s-ar regăsi în Parlament.Adevărata lovitură, însă, se ascunde în „naşterea" mai multor partidulete care ar fi împinse în Parlament prin „detaşarea" unor figuri de notorietate ca şi candidaţi. Atenţie, însă, nu doar de oameni de la PDL este vorba, ci inclusiv de transfugi de la PNL şi PSD, fie nemulţumiţi, fie convinşi că nu vor mai fi pe listele unice ale USL. Să nu uităm că Băsescu, prin gura lui Emil Boc, a afirmat, cu ceva vreme înainte, că pragul electoral va fi exact cel de care va avea nevoie UDMR. Mirele Traian Băsescu nu numai că vrea să îşi ţină promisiunea de a trece mireasa peste prag, ci pur şi simplu îl desfiinţează, pentru ca şi alte mirese să aibă acces în harem.

Odată intrate în Parlament, toate aceste partidulete ar gravita în jurul partidului principal al lui Băsescu, iar după puţin timp ar fi înghiţite în marea forţă politică de centru-dreapta pe care creierele cenuşii din laboratoarele Cotroceniului o pritocesc.Sigur, teoretic, partidulețele cu pricina ar putea, după ce se văd cu boceluţa plină- pentru că o căruţă de saci tot nu vor avea- să treacă în tabăra adversă şi să îl lase pe Băsescu cu buzele umflate.Mă îndoiesc, însă, că ar îndrăzni măcar unul dintre cei care se vor lăsa cumpăraţi să nu îşi plătească datoria faţă de binefăcător. Una peste alta, dacă USL-iştii nu vor reuşi să obţină peste 50%, în scurt timp PDL va fi doar o amintire, însă oamenii săi, sub o altă flamură, vor guverna liniştiţi.

simion.todoca@informmedia.ro

Se studiază raportul de activitate

FOTO: S.T.

Prestaţii sociale mai riguroase

Deputatul Claudia Boghicevici a dezbătut activitatea Agenţiei Judeţene pentru Prestaţii Sociale

ARAD. Pe parcursul a două zile, vicepreşedintele Comisiei pentru Muncă şi Protecţie Socială din Camera Deputaţilor, Claudia Boghicevici, a analizat, împreună cu Diana Spiridon- inspector superior de specialitate- Raportul de activitate al AJPS Arad pe trimestrul I al acestui an. Ca şi alte instituţii pe care deputatul arădean le-a monitorizat pe parcursul perioadei de concediu, AJPS (structură deconcentrată în subordinea Agenţiei Naţionale pentru Prestaţii Sociale) funcţionează în cadrul Ministerului Muncii, fiind unul dintre factorii care trebuie să aplice noile reglementări legale în domeniu. „Nu este un secret faptul că prin noul Cod de asistenţă socială se va realiza o restructurare a acestor prestaţii, în aşa fel încât de ele să beneficieze cei cu adevărat îndreptăţiţi. În acest sens, este nevoie de rigurozitate maximă, pentru că nu ne mai putem permite ca bugetul statului să fie mereu grevat de nesustenabilitatea bugetelor speciale. Câţiva paşi importanţi spre raţionalizarea prestaţiilor sociale au fost făcuţi, prin intermediul Codului Muncii şi este imperios necesar ca prevederile acestuia să fie respectate", spune Claudia Boghicevici.

Beneficiari mai puţini

„Conform statisticilor elaborate de ANPS, la nivel naţional beneficiarii de prestaţii sociale reprezentau 39.26 % din totalul numărului de locuitori în trimestrul I al anului 2010, iar în trimestrul I al anului 2011 numărul acestora a scăzut, reprezentând doar 33,67 % din populaţia ţării. În judeţul Arad, numărul de beneficiari de prestaţii sociale reprezentau în semestrul I 2010 40.56 % din numarul total de 455952 de locuitori ai judeţului iar in semestrul I 2011 s-a ajuns la aproximativ 30.92% . Iată, de unde în 2010 eram peste medie, acum suntem substanţial sub ea, ceea ce denotă preocupare şi seriozitate", spune deputatul, care a explicat că scăderea numărului de beneficiari s-a datorat unor modificări şi abrogări de acte normative privind prestaţiile de ajutor social, ajutor de încălzire şi alocaţie pentru susţinerea familiei, dar şi a unei mai exacte monitorizări a beneficiarilor.

Un plus de motivare

„Au fost aduse modificări legislative, în sensul acordării anumitor ajutoare de la bugetul de stat doar familiilor aflate în dificultate.De exemplu, cuantumurile lunare ale alocaţiei pentru susţinerea familiei sunt diferite, în funcţie de tipul de familie (monoparentală sau formată din ambii părinţi), numărul de copii şi veniturile nete medii lunare ale familiei.Alocaţia, însă, se diminuează în situaţia în care copilul sau copiii înregistrează absenţe şcolare nemotivate în cursul anului.Aşa cum am mai spus, prestaţiile sociale nu trebuie să se rezume la acordarea de ajutoare, ci să ducă la o mai corectă aşezare a raporturilor stat-familie sau stat-individ. Cum este cazul de mai sus, sau cel al ajutorului social, pentru care beneficiarii trebuie să presteze lucrări în folosul comunităţii. Legislaţia vine în sprijinul beneficiarilor de ajutor social, dându-le dreptul la asigurare socială de sănătate cu plata contribuţiei din alte surse, dar, în acelaşi timp, statul îşi rezervă dreptul de a le reţine din ajutorul social suma necesară pentru asigurarea obligatorie a locuinţelor pe care le au în proprietate", precizează Claudia Boghicevici.

Activităţi specifice

Printre activităţile instituţiei, deputatul arădean le-a urmărit pe cele privind incluziunea socială, prevenirea şi combaterea marginalizării sociale, scop în care AJPS a menţinut colaborarea cu reprezentanţii celor 78 de primării din judeţ, cu responsabilităţi în domeniul prevenirii şi combaterii marginalizării sociale, în vederea coordonării politicilor de prevenire, susţinerea financiară a programelor ONG-urilor care beneficiază de subvenţii de la bugetul de stat. „De menţionat este activitatea comisiilor organizate în cadrul AJPS Arad, care se ocupă, printre altele, cu autorizarea furnizorilor de formare profesională, ceea ce presupune desemnarea specialiştilor pentru evaluarea dosarelor depuse, în vederea autorizării;desemnarea comisiilor de examinare la cursurile de formare profesională organizate de furnizori autorizaţi; acordarea de avize furnizorilor care au dorit să desfăşoare cursuri de formare profesională în alt judeţ decât cel de autorizare; completarea listei cu specialişti pe domenii ocupaţionale.Deasemenea, în paleta activităţilor se numără acreditarea furnizorilor de servicii sociale, autorizarea agenţilor de muncă temporară, egalitatea de şanse , dar şi aplicarea prevederilor Decretului Lege privind acordarea unor drepturi persoanelor persecutate din motive politice de dictatura instaurată cu începere de la 6 martie 1945, precum şi celor deportate în străinătate ori constituite în prizonieri", a exemplificat Claudia Boghicevici.

> Plata prestaţiilor sociale nu trebuie să devină o povară pentru angajaţi
>
> CLAUDIA BOGHICEVICI

JA-S.T.

VIN „SPANIOLII"

Ca o notă specială, spune deputatul, au fost soluţionate în termen legal toate solicitările legate de drepturile la prestaţii sociale ale familiilor lucrătorilor migranţi în comunitatea europeană.La ora actuală, spune Claudia Boghicevici, cei mai mulţi arădeni care revin acasă sunt din Spania, iar plecările de top sunt cele spre Germania, Austria şi Belgia

Şeful Jandarmeriei, în vizită la Arad

ARAD. Inspectorul general al Jandarmeriei Române, Gavrilă Costel, a efectuat o vizită de lucru în judeţul Arad. Prima deplasare a fost la Inspectoratul de Jandarmi Judeţean Arad (IJJ), unde a avut discuţii cu conducerea unităţii din judeţul nostru. Apoi, pe lista de lucru, s-a aflat o vizită la Prefectură, unde s-a întâlnit cu subprefectul Levente Horvath şi Radu Stoian, şef serviciu Conducerea Instituţiilor Publice Deconcentrate. „Este pentru prima dată când sunt în unitatea de la Arad, unde am dorit să văd care sunt condiţiile de muncă, modul de organizare, precum şi modul în care se derulează procesul de restructurare. Pot să spun că mă declar mulţumit de activitatea unităţii din judeţul Arad", a declarat colonelul Gavrilă Costel. Acesta a discutat şi despre faptul că din cadrul IJJ vor fi disponibilizate 24 de cadre, dar că activitatea unităţii nu va avea de suferit. O dorinţă a şefului Jandarmeriei Române se referă la modificarea legislaţiei privind organizarea şi desfăşurarea adunărilor publice. „Legea actuală este depăşită", este părerea lui Gavrilă Costel.

JA-A.G.

Şeful Jandarmeriei, în vizită la Prefectura Arad

FOTO:JA

Moaşetele Sfintei Rita de Cascia poposesc în Arad

ARAD. După cum ne-a informat părintele protopop Radu Vorindan, timp de două zile, respectiv vineri 26 august şi sâmbătă, 27 august, credincioşii greco-catolici, dar şi ai altor confesiuni, vor avea ocazia să se închine relicvelor Sf. Rita de Cascia la Biserica greco-catolică Arad - Centru (str. Vincenţiu Babeş, nr. 4), după următorul program: vineri, ora 17 - sosire; ora 18 - Sf. Liturghie; ora 20 - vizionare film cu viaţa Sf. Rita. Sâmbătă de la ora 10 - Sf. Liturghie, urmând ca la ora 14, relicva să plece spre Episcopia greco-catolică de Lugoj.

Sf. Rita de Cascia

FOTO: FAN

JA-V.F.

GARSONIERE

• **Persoană fizică,** vând garsonieră, Bușteni, amenajată, nemobilată, preț negociabil, 0740.246.930. 340501

• **Vând garsonieră** (schimb cu apartament 2 camere- Micălaca), garsonieră confort 1, etaj 2- Micălaca, P-ța Soarelui, gresie, faianță, laminat, geam termopan, balcon închis. Tel. 0744.482.029, 0745.669.543. 334716

• **Vând garsonieră** etaj II, UTA, superamenajată, 15.600 euro, negociabil, 0724.442.686. 320493

• **Vând garsonieră,** confort 1, etaj 3/4, Micălaca, 37 mp, gresie, faianță, parchet, preț 18.000 Euro negociabil, fără intermediar, 0745.967.311. 340901

• **Vând urgent** garsonieră confort III, zona Boul- Roșu, parter, ☎0756.820.608. 323490

AP.1 CAMERA

• **Vând Ap.1** cameră 46 mp, etj. 1, contorizat, termopan, balcon, izolat termic, pivniță.Telefon 0744.692.130. 278235

• **Vând apartament** cu o cameră 44 mp, antreu cât 1/2 cameră, strada Andrei Mureșan, etaj II, renovat îngrijit, bucătărie, cămară, balcon închis, baie mare. Telefon 0728.343.360. 341106

• **Vând apartament** 1 cameră, bucătărie, baie, mobilat, îmbunătățit, lux, str. Frunzei, etaj III, 15.500 euro, tel 0746.070.212. 315620

• **Vând apartament** 1 cameră, 46 mp, dependințe, amenajat, bun privatizare. 26.000 euro,0724.442.686. 320493

• **Vând urgent** apartament 1 cameră UTA et I, lux, 60 mp 21.000 euro/negociabil, 0744542931. 334410

• **Vând apartament** 1 cameră, str. Avrig (zona gării), amenajat, 0745.117.813. 335981

• **Vând apartament** 1 cameră în Arad- Alfa, la parter înalt, preț 20.000 Euro, negociabil. Telefon 0257/253661. 337983

• **Vând foarte** urgent apartament 1 cameră, etaj 1, bloc 2008 (Jackson), mobilat/nemobilat. Preț de criză, negociabil la vedere. Doar pentru cei interesați, telefon 0731.236.261. 334417

AP.2 CAMERE-ARAD

• **Cumpăr apartament** 2 camere: centru, Micălaca, Alfa. Plata pe loc!!! ☎0744.849.390. 262161

• **Ocazie 2** camere, decomandat, Lebăda, Zeturi, 90 mp, 34000 euro/negociabil. 0731.832.469. 334798

• **Ocazie! 2** camere, etaj I, P-ța Avram Iancu, 118 mp, spațios, 48.500 euro negociabil, 0731.832.469. 334798

• **Ocazie! 2** camere, ultracentral, etaj intermediar, 35000 euro negociabil. Telefon 0731.832.469. 334798

• **Vând apartament** central, 2 camere, dependințe, gaz, 67 mp, telefon: 0755.502.668. 336732

• **Vând apartament** două camere, parter, 81 mp, zona podului Micalaca. Telefon 0745.608.159. 321423

• **Vând apartament** 2 camere, et. 1, bloc nou, cu centrală proprie, parcare în curte și izolație 8 cm, Cocorilor nr. 5. Telefon 0762.213.545. 208542

• **Vând apartament** 2 camere, Milea, lux, decomandat, superb, ieftin, 0729.930.554, 0770.366.853. 306360

• **Vând apartament** 2 camere parter pe C. Romanilor, preț 33.000 Euro, negociabil. Telefon 0722.707.726. 327174

• **Vând apartament** 2 camere, centrală proprie, garaj, telefon: 0744.996.386. 334585

• **Vând apartament** 2 camere, Libelula, intermediar, 32.000 euro, 0752.510.776. 334624

• **Vând apartament** 2 camere, Micălaca 100, parter, amenajat total, 29.800 euro, 0744.849.390. 334624

• **Vând apartament** 2 camere, etaj 1/4, Romanilor, balcon 6 m, termopane, îmbunătățiri 33.000 euro/neg. 0726.672.624. 334690

• **Vând apartament** 2 camere, pe malul Mureșului, bl. 301, 27.000 Euro, preț fix. Telefon 0722.405.294. 336100

• **Vând apartament** 2 camere, decomandat, 56 mp, geamuri termopan, ușă metalică, 0730.123.713, 0729.158.796. 340721

• **Vând apartament,** zona Spital Județean, bloc nou, 2 camere, et. 1, centrală proprie, parcare în curte, izolație 8 cm. Telefon 0762.213.545. 208305

• **Vând urgent** apartament 2 camere, semidecomandat, zona Vlaicu, str. Aleea Amara nr. 5, la parter, amenajat, parchet, gresie, faianță, termopane, ușă metal, contorizat. Relații tel. 0741.425.776, 0770.697.481. 318625

• **Vand apartament,** 2 camere, bucatarie , baie, cam. alimente 109 mp. str. M. Eminescu . tel 0723677666. 318032

AP.3 CAMERE-ARAD

• **Vând apartament** 3 camere, et. 2, zona Miorița, Micălaca, renovat complect, preț negociabil. Telefon 0745.631.162. 315672

• **Vând apartament** 3 camere, central, etaj II, semidecomandat, parchet, balcon, gaz, 74 mp utili, preț 39.000 euro, telefon: 0726.281.898. 334585

• **Vând apartament** 3 camerre, decomandat, 86 mp, etaj II, Catedrala Veche, preț 39.500 euro, telefon 0747.543.723, 0755.746.544. 334727

• **Vând apartament** 3 camere, Samanta, ultramodern, preț 65.000, ☎ 0744.542.931, vânzare 50.000 euro. 337394

AP.4 CAMERE-ARAD

• **Preț imbatabil** 4 camere, ultracentral, 160 mp, etaj I, preț imbatabil, 68.000 euro/negociabil. 0731.832.469. 334798

• **Vând apartament** 4 camere, 2 balcoane, orientare spre soare, 2 Wc, bloc Z5, etaj III, sc. B, str. Poetului- Vlaicu. Telefon 0720.121.953. 334416

• **Vând apartament** 4 camere și garaj, zona UTA, 0357/410114, 0740.125.677. 336733

• **Vând apartament** 4 camere, Micălaca 501. Telefon 0744.988.856. 339639

AP.5 CAMERE-ARAD

• **Vând apartament** 5 camere, Polivalentă, 140 mp cu garaj zidit, et. II, decomandat, 2 balcoane, prețul 100.000 Euro/negociabil. Telefon 0741.158.777. 336104

APARTAMENT LA CASĂ

• **Vând apartament** la casă, două camere, ultracentral. Telefon: 0727.012.760, 0257/264.995. 298324

• **Vând apartament** 3 camere, teren 480 mp, 25.000 euro. 0745.990.492. 322316

• **Vând în** Pârneava apartament la casă, 2 camere, bucătărie, baie, hol, cămară, alimente, cămară lemne toate facilitățile, preț 40.000 euro/neg. ☎0769.279.045. 334618

CASE-ARAD

• **OCAZIE! Casă** solidă, 5 camere, Grădiște, amenajat, 67.000 euro negociabil. 0731.832.469. 334798

• **Vând casă** Aradul Nou, 4 camere, 2 bucătării, toate utilitățile, ST 980 mp, 0770.761.584. 328004

• **Vând casă** B- dul A.Doinaș, total 1324 mp, telefon: 0722.635.237. 337901

• **Vând casă** cu grădină mare în Grădiște, strada Orion, nr. 30. Informații telefon: 0740.512.942. 290033

• **Vând casă** în Arad, central, singur în curte, 3 camere, bucătărie, baie, anexe, 47.000 Eur/negociabil. Tel. 0755.962.255, 0752.625.558. 338077

• **Vând casă** în Grădiște, strada Smeurei, nr. 7, tel: 0751.759.223, 0757.045.305. 338025

• **Vând casă** ultracentral, FS 17 ml, ST 500 mp, curte, pivniță, 0753.751.791. 327060

• **Vând casă** zona Biserica Sârbească, mobilată, amenajată, 45.000 Eur/negociabil, 0745.263.226. 338044

• **Vând casă** 6 camere, 2 băi, garaj mare, grădină, curte, vizibil 9- 12, 16- 21 str. Porumbului 47. 331488

• **Vând urgent** casă Pârneava, condiții bune, 48.000 euro/neg. 0731.832.469. 334798

• **Vând urgent** casă 2 camere, bucătărie, construcție nouă, 65 mp, cu teren intravilan 1008 mp, două fronturi stradale, Bujac, 50.000 Eur, 0742.584.504. 337325

CASE-JUDETUL ARAD

• **Vând casă** Firiteaz, 2 camere, living, baie, bucătărie, ST 2900 mp, 13.000 euro. Telefon. 0753.326.472. 330922

• **Vând casă** Neudorf, 5 camere, 20.000 Euro, negociabil. Telefon 0754.012.357. 334867

• **Vând casă** nouă din cărămidă, finisată, 4 camere, Săntana, preț 32.000 Euro. Telefon 0743.895.097. 337787

• **Vând casă** în Chelmac cu anexe, suprafață 1.872 mp. Telefon0745.632.795. 337843

• **Vând casă** ultracentral în orașul Curtici, str. Primăriei nr. 45/A p+1 și mansardă finisată Demisol posibilitate de privatizare (fost cabinet medical). Telefon 0728.968.629. 336133

• **Vând urgent** casă, 4 camere, baie, bucătărie, 2 holuri, cămară, Sânmartin, jud. Arad, 18.000 Euro. Tel 0768.902.550. 336132

• **Vând/schimb casă** de cărămidă, pot locui 2 familii, zugrăvită recent interior/exterior, Curtici, 45.000 euro, 0752.425.210. 336529

CASE DE VACANTA-ALTE JUDEȚE

• **Case și** terenuri- intravilan BATTONYA, ieftin, toate utilitățile, PersoanăFizică, 0722- 257409. 331817

VILE-JUDETUL ARAD

• **Vând vilă** deosebită cu grădină cu vie și pomi fructiferi, în Ghioroc. Informații telefon: 0740.512.942. 290033

SPATII COM-ARAD

• **Vând spațiu** comercial, Vlaicu (Tic- Tac) 45 mp, vitrină mare, 19.800 eur, 0744.849.390. 334588

• **11.500- mp șoseaua- NĂDLAC,** FS mare, Proiect- HOTEL, utilități, 0722- 257409. 331818

TERENURI LOCAL

• **Ocazie!!! Vând** teren 17.000 mp, situat în Arad, str. 6 Vânători (lângă Reprezentanța Kia), front stradal 86 m, utilități, preț negociabil. Telefon 0729.075.031 315674

• **Vând teren,** Cartier Poltura (Cocoșvaroș), toate utilitățile, 750 mp, preț negociabil. Telefon 0722.274.864. 340707

• **VAND tren** 900 mp str.TABACOVICI nr.31 tel.0756495707 246289

TERENURI JUDET

• **Ocazie! Vând** loc de casă în Vladimirescu 615 mp, FS 17,35 ml, aproape de Arad, preț 8.500 Euro/negociabil. Telefon ☎0741.158.777. 334799

• **Vând loc** de casă în Ineu, str. A. I. Cuza, nr. 15, 700 mp, și 14 m stradal, preț negociabil. Telefon 0756.244.159. 336141

• **Vând loc** de casă, Livada, 1.068 mp FS 18 ml, cu utilități, preț 15.000 Euro/negociabil. Telefon 0741.158.777. 334699

• **Vând teren** agricol Șiria, 1 ha, 0,40 ha, la prețul de 2.000 Euro/ha. Telefon 0741.158.777. 336110

• **Vând teren** aproape de autobandă Arad-Zădăreni, suprafață 1,30 ha, prețul 18 Euro/mp. Telefon 0741.158.777. 336107

• **Vând teren** arabil extravilan Pâncota, 5 ha, lot compact, întabulat, 0745.627.953, preț 9.000 Euro. 336123

• **Vând teren** arabil la Pâncota 3,20 ha, 1,20 ha cu FS șosea, prețul 2.500 Euro/ha. Telefon 0741.158.777. 336114

• **Vând teren** 500 mp, Vladimirescu, Cartier nou, 8.500 Euro, 0748.144.548. 340506

IMOBILE CHIRII

• **Închiriez (ofer)** garsonieră nemobilată central, 130 Euro. Telefon 0722.837.714, 0722.709.493. 340639

• **Închiriez apartament** una cameră, bloc central, recent renovat. Tel. 284986. 326830

• **Închiriez apartament** 3 camere, întim, decomandat, mobilat, 150 euro, 0257/228.411 334624

• **Închiriez apartament** 3 camere, modificat din 4, mobilat, utilat complet, 2 băi, P-ța Mică, 250 Eur/lună+garanție. Telefon 0723.308.286. 334649

• **Închiriez apartament** 2 camere, zona Vlaicu, contorizat, 0720.085.223. 334718

• **Închiriez apartament** o cameră, Miorița, bloc de apartamente, 0724.380.443. 336127

• **Închiriez apartament** 4 camere, mobilat, contorizat, 200 Euro+ garanție și pentru elevi, sportivi, studenți. Telefon 0742.522.366, 0749.978.978. 336131

• **Închiriez apartament** 2 camere, nemobilat, Vlaicu. Telefon 0724.307.874, 0740.181.669. 337358

• **Închiriez apartament** două camere, mobilat, lângă Piața Mică, termen lung. Telefon: 0744.299.591. 337360

• **Închiriez apartament** 1 cameră, Alfa. Telefon 0721.529.733. 338138

• **Închiriez apartament** 2 camere, mobilat și utilat, Micălaca, zona 300, lângă facultate, preț 150 Eur. Informații telefon 0745.604.162. 340083

• **Închiriez cameră** demisol, central. Telefon: 0770.217.080, 0723.693.664. 337901

• **Închiriez casă** pentru muncitori, 6 camere, Bujac, mobilată, 300 Eur/lună+garanție. Telefon 0723.308.286. 334669

• **Închiriez casă** 2 camere, Calea Timișorii, 300 mp, 300 euro, 0257/228.411 334624

• **Închiriez garsonieră,** confort 1, cameră, bucătărie, baie, hol, termopan, mobilată, zona Calea Aurel Vlaicu, str. Poetului, 120 Euro, 0257/385313, 0257/385301. 334797

• **Închiriez garsonieră** confort II, mobilată lux, zona Vlaicu, 0740.422.567. 338019

• **Închiriez urgent** 3 camere, zonă bună, merită văzut. 0731.832.469. 334798

• **Închiriez vilă** mobilată, utilată, 5 camere, condiții lux, Micălaca, amenajat, 200 euro, 0731.832.469. 334798

• **Închiriez vilă,** zonă centrală (casa cu lacăt), mobilată lux, singur în curte și apartament 1 cameră, 0745.073.101. 339305

Auto Technic | Feel the difference

Ford

Intră în Echipa Ford!

Oferim un mediu de lucru în care fiecare este parte a echipei.Nu există bariere între management și angajați, deoarece credem în conducere prin forța exemplului. Creștem repede și avem nevoie de oameni entuziaști care să facă ziua de mâine mai bună pentru mai mulți oameni – clienți și colegi.

Avem nevoie de oameni care să fie pregătiți să muncească și să se dedice. Fiecare este încurajat să aibă inițiative și să găsească noi căi spre a-și îndeplini sarcinile, deoarece noi credem în progres.

Posturi libere:

-Director service

(vastă experiență pe un post similar; cunoștințe: operare PC, lb.engleză, experiență în diagnosticarea auto, sisteme și tehnologii auto; calități: capacitatea de a coordona activitatea unui service complex (mecanică, tinichigerie, vopsitorie, ITP), seriozitate și responsabilitate)

-Inginer diagnoză auto

(experiență pe un post similar; cunoștințe: experiență în diagnosticarea auto, sisteme și tehnologii auto; calități: seriozitate, responsabilitate, rezistență în condiții de stres (constituie avantaj studiile de specialitate și experiența în autovehiculele Ford și Hyundai))

-Mecanic auto

(experiență pe un post similar; cunoștințe: în sisteme și tehnologii auto; calități: seriozitate, responsabilitate, rezistență în condiții de stres (constituie avantaj experiența în autovehiculele Ford și Hyundai și modul de lucru ordonat în desfășurarea activității))

Pentru cei care sunt în căutarea unor astfel de oportunități, acesta este locul!Dacă ești interesat să intri în echipa noastă, depune CV-ul tău la Showroom-ul Ford situat la ieșirea din Arad spre Oradea, Calea Zimandului FN sau trimite-l la adresa de e-mail: **dan.nenestean@fordautotechnic.ro până în data de 15.09.2011.**

Tel: 0257.21.66.69 ; Fax: 0257.21.66.29 (H-331820)

(H-340101)

Primăria comunei Birchiș

scoate la licitație spațiu de închiriat pentru farmacie, în localitatea Birchiș, în suprafață de 90 mp.
Licitația va avea loc în data de 12 septembrie 2011, ora 10:00.
Relații la telefon: 0257/434.443.

S.C. "M.K. KUBITZA" S.R.L filiala Arad

angajează pentru punctul de lucru din cartierul Sînicolau Mic:

● Îngrijitor curățenie

Cei interesați sunt rugați să contacteze conducerea între orele 08-17 sausunați la nr.tel: 0257278636

(H-340695)

Asociația pentru Protecția Consumatorilor

cu sediul în strada Episcopiei nr. 32, telefon: 0257/285.670

acordă asistență pentru administratorii de imobil, constând în pregătire în vederea atestatului, programe de calculator cheltuieli lunare și registru jurnal de încasări și plăți, legislație în domeniu.

(H-340054)

Lăcătus Remus și Lăcătuș Regina

titular al PUD/PUZ Construire casa familială P+P+E, amplasat în Arad, Str.Grigore Ureche nr. 49, anunță publicul interesat asupra depunerii solicitării de obținere a avizului de mediu.

Informațiile privind conținutul documentației tehnice a proiectului propus pot fi consultate la sediul APM Arad, Str.Splaiul Mureșului F.N., zilnic (orele 8.00-16.00).

Observațiile publicului se primesc la sediul APM Arad, Str.Splaiul Mureșului F.N. în termen de 15 zile de la publicarea anunțului.

(H-327359)

(H-322117)

STALMOT DISTRIBUTION S.R.L.

Angajează

femei / barbati pentru ambalat si lucru la masina de nituit.

Cerinte: engleza – nivel incepator.

Detalii la telefon: 0723 400 492 sau e-mail: csilla.szabo@stalmot.com

S.C. DIABAS BATA S.R.L.

titular al planului PUZ-EXTINDERE CARIERĂ DE PIATRĂ BATA, județul Arad, anunță publicul interesat următoarele:
Decizia etapei de analiză a calității raportului de mediu este de emitere a avizului de mediu.
Următoarele documente pot fi consultate la sediul S.C. Diabas Bata S.R.L., str. Chevereșului - Prelungire, nr. 53, Timișoara, județ Timiș, zilnic între orele : 09.00-16.00.
- planul adoptat
- o declarație privind modul în care considerațiile privind mediul au fost integrate în plan, modul în care raportul de mediu a fost pregătit, modul în care opiniile exprimate de public și de alte autorități au fost luate în considerare în luarea deciziei de emitere a avizului de mediu, motivele pentru alegerea alternativei de plan avizate, în comparație cu alte alternative prezentate.
- măsurile decise privind monitorizarea efectelor asupra mediului

(H-340098)

Sunt facatoarea de minuni Cristina, aparuta la toate posturile tv, nepoate Reginei Maria.

Pot rezolva orice problema legat de farmece, betie, impotenta, afaceri, impreunari persoane despartite.
Deschid cartile gratuit prin telefon.
Iordache Marius din Arad, "multumesc facatoarei de minuni Cristina, prin telefon, in 2 ore m-a impacat cu sotia mea dupa divort de 6 luni."
Sunati cu incredere. **Telefon 0749708027**

(H-334614)

EVIDENȚIAZĂ-TE!

Talon valabil până în 31 august 2011

Text: **DATA apariției:**.....

.....

.....

.....

.....

.....

.....

.....

Date personale:

Nume și Prenume:

Telefon:

Buletin de identitate:

TALON + PREȚUL CATEGORIEI AFERENTE

Anunțurile se preiau zilnic, la ghișeu, până în ora 16[00], după această oră, se pot prelua doar prin intermediul sistemului online de preluare al anunțurilor disponibil pe www.jurnalaradean.ro . Anunțurile de mică publicitate din Jurnal Arădean se publică pe baza talonului din ziar
Redacția nu își asumă responsabilitatea pentru conținutul anunțurilor de mică publicitate!

JURNAL ARĂDEAN

aradjob.ro

GHENAU TRADE

ARAD : Str: A. Vlaicu, nr: 159

mobil: 0769 - 048 . 018 ; 0728 - 983 . 376

- transport si montaj gratuit .
- 3 rate lunare fara comision.
- plasa fixa antiinsecte gratis.

Va oferim:

-ferestre - usi -vitrine
-sticla -plase antiinsecte
-rolete
-pervaze

REHAU
Unlimited Polymer Solutions

Ferestre si usi din profile PVC cu sticla termopan

Societate austriaca angajeaza

LUCRATOR GESTIONAR

Cerinte obligatorii:
limba germana
operare PC

CV-urile se trimit prin e-mail: b.ardelean@roco.cc sau fax : 0357/422111 (H-336516)

J&R CAR S.R.L. Sucursala Arad angajează **conducători auto transport internaţional de marfă,** pentru Europa,cu experienţă, conditii foarte avantajoase.

(H-334414) ***Informatii tel: 0740033437.***

HOTEL PRESIDENT

Angajează ospătar, ajutor ospătar (băieţi, fete), bucătar, barman.

Salar atractiv , condiţii foarte exceptionale de lucru

Cv-urile Calea Timişorii nr 164 (H-328355)

MKM mobilier de calitate

angajăm montator mobilier

cu experienţă pentru livrare şi montaj.

Cerinţe: experienţă, permis B, maxim 50 ani, sincer şi corect, limba germană ar fi un avantaj.

Asigurăm 40 ore pe săptămână 1.400 lei net, angajare pe termen lung, firmă serioasă.

Vă rugăm să ne contactaţi doar dacă îndepliniţi cerinţele. Tel. română 0749.257.583, telefon germană 0740.062.582.

(H-340070)

S.C. ARATIM CONSULTING S.R.L.

cu sediul în Arad, Bulevardul Decebal nr. 12, telefon: 0257/281.907

doreşte să obţină autorizaţie de mediu pentru punctul de lucru din Arad, Bulevardul Iuliu Maniu, FN, unde se desfăşoară activitatea de comerţ cu ridicata de combustibili cod CAEN 4671 având ca principale faze ale procesului tehnologic următoarele: comercializare carburanţi, lubrefianţi, cosmetice auto.

Măsurile de protecţie a factorilor de mediu:
-apă: separator produse petroliere
-aer: recuperatoare COV
-sol: platformă betonată
-gestionarea deşeurilor: pubele

Observaţiile publicului formulate în scris/informaţiile privind potenţialul impact asupra mediului se depun/pot fi consultate la sediul Agenţiei pentru Protecţia Mediului Arad, Splaiul Mureşului FN, telefon 0257/280.331, tel/fax: 0257/280.996, în timp de zece zile lucrătoare după data publicării prezentului anunţ.

(H-340061)

Ciurar Cristian, Ciurar Iancu şi Ciurar Maria, titular al PUD/PUZ Desfiinţare anexe şi construire casă P+E, amplasat în Arad, Str. Grigore Ureche nr. 45, anunţă publicul interesat asupra depunerii solicitării de obţinere a avizului de mediu.

Informaţiile privind conţinutul documentaţiei tehnice a proiectului propus pot fi consultate la sediul APM Arad, Str.Splaiul Mureşului F.N., zilnic (orele 8.00-16.00).

Observaţiile publicului se primesc la sediul APM Arad, Str.Splaiul Mureşului F.N. în termen de 15 zile de la publicarea anunţului.

(H-327382)

Publicitate 0257-210.775

GUVERNUL ROMÂNIEI — CONSILIUL JUDEŢEAN ARAD

Comunicat de presă

Comunicat de presă privind începerea activităţilor în cadrul proiectului Modernizare tronson Julița - Mădrigeşti, componenta traseului turistic E 68 - Moneasa

Consiliul Judeţean Arad anunţă începerea activităţilor în cadrul proiectului „Modernizare tronson Julița - Mădrigeşti, componenta traseului turistic E 68 - Moneasa".

Proiectul, al cărui beneficiar este Consiliul Judeţean Arad, este finanţat din fondurile Uniunii Europene, în cadrul Programului Operaţional Regional 2007 - 2013, Axa prioritară 2. Contractul de finanţare a fost semnat în 27.10.2008, valoarea totala a proiectului : 40 063 727,93 lei din care asistenta financiara nerambursabila 28 892 287,02 lei.

Proiectul prevede reabilitarea a 24,671 km din drumurile judeţene DJ 707 C şi DJ 708. Termenul de finalizare a lucrărilor este 27.06.2011.

Pentru informaţii suplimentare, vă puteţi adresa la Consiliul Judeţean Arad, Direcţia Programe de Dezvoltare, d-na Gabriela Chiricheu, Şef Serviciu Management de Proiecte, Programe, Strategii, tel.: 0257/211.411, fax: 0257/211.474, e-mail: adar@clicknet.ro

Data:
16.04.2009

(H-341116)

UNIUNEA EUROPEANĂ — Regio — Instrumente Structurale 2007-2013

Iniţiativă locală. Dezvoltare regională.

www.inforegio.ro

Investim în viitorul tău! Proiect selectat în cadrul Programului Operaţional Regional şi cofinanţat de Uniunea Europeană prin Fondul European de Dezvoltare Regională.

S.C. ZENTYSS S.R.L.

Companie de productie si distributie materiale termoizolante recruteaza pentru echipa din Arad:

Mecanic

Descrierea postului / Responsabilitati :

- Verifica starea de functionare a utilajelor si a instalatiilor ptr a depista eventualele defectiuni (revizii tehnice)
- Efectueaza lucrari de reparatii programate
- Efectueaza interventii in vederea restabilirii functionarii instalatiilor si utilajelor, in parametrii stabiliti, in cazul unor defectiuni accidentale
- Efectueaza lucrari de reparatii si intretinere in perioada reparatiilor capitale;
- Verifica calitatea pieselor de schimb achizitionate / executate la terti;
- Participa la executarea lucrarilor de modernizare a liniilor tehnologice;
- Transmite sefilor de sectii masurile de intretinere si control aplicate conform graficelor, defectiunile constatate, cauzele defectiunii, modul si timpul de remediere

Cerinte:

-Studii medii sau scoala profesionala cu profil mecanic
- Cunoştinţe tehnice solide
- Spirit si ablitati ptr m-ca in echipa
- Disponibilitate-program m-ca in ture
- Corectitudine, rezistenta la stress
- Responsabilitate, flexibilitate
- Implicare

Bonus / beneficii :
- Transport

Persoanele interesate sunt rugate sa trimita pana miercuri, 05 septembrie a.c. un Curriculum Vitae la : S.C. ZENTYSS S.R.L , Str. Ogorului, F.N., Arad – Biroul Resurse Umane sau pe adresa de email : andrea.fulop@zentyss.ro specificand pozitia pentru care candideaza.

Numai candidatii selectionati vor fi contactati pentru interviu.

(H-341010)

EUROCONSULT
smart's partner

EUROCONSULT S.P.R.L. - lichidator judiciar al S.C. MATCOMB S.R.L.

SCOATE LA VÂNZARE PRIN NEGOCIERE DIRECTĂ

PROPRIETĂŢILE IMOBILIARE:

- Clădiri, în suprafaţă totală în Lipova, jud. Arad, 85,37 mp
- Clădire depozit Pecica, jud. Arad, 32,33 mp
- Depozit de combustibil, compus din clădire depozit, în Sebiş, jud. Arad, 22,50 mp

Informaţii suplimentare se pot obţine la sediul EUROCONSULT SPRL ARAD 310087 str. Ion Georgescu nr. 4 A Tel. 0257-257143; 0357-100143; 0722-453473

(H-340058)

- **Închiriez 2** camere, Micălaca, amenajat, 200 euro, 0731.832.469. 334798
- **Închiriez 2** camere, Vlaicu- UTA, 200 euro neg., 0731.832.469. 334798
- **Închiriez/vând apartament** 2 camere, mobilate, contorizate, Vlaicu, X24, termen lung, 0729.456.699. 340703
- **Dau în** chirie apartament cu o cameră, în Micălaca, P-ţa Soarelui, telefon: 0743.010.927. 331873
- **Dau în** chirie apartament 2 camere mobilat şi utilat (Maiakovski), 200 Euro, 0722.606.527. 340821
- **Dau în** chirie apartament 2 camere mobilat, central, 180 Euro, 3 camere, zona 300, 250 Euro, 0726.289.694. 340865
- **Dau în** chirie casă cu grădină, central. Telefon 0257/210613. 340813
- **Dau în** chirie 2 camere, parter, mobilat, contorizat, Cl.Romanilor, 0751.531.286. 337901
- **Doresc să** închiriez urgent apartament 2, 3 camere mobilate, utilate, Vlaicu- Confecţii- Alfa, 0723.308.286. 334659
- **închiriez ap** la casa,2 camere,bucatarie,baie,hol zona boul rosu,.tel 0740646445 336728
- **Ofer închiriere** una cameră, dependinţe, renovat, contorizat, pentru 2 elevi(e), 500 Ron, str. Romei 2, zona Romanilor, 0357/800385. 340580
- **Primesc elev** (băiat) în gazdă (zonă centrală). Telefon 0257/235958. 339817
- **Primesc o** fată în gazdă, nefumătoare, Micălaca zona III, 0770.213.372. 334584
- **Primesc în** gazdă elevă, tot confortul, bloc central. Telefon 284986. 326545

SPATII COM-ARAD

- **Închiriez spaţiu** comercial, Intim 150 mp. Telefon 0722.227.450. 321935
- **Închiriez spaţiu** comercial Revoluţiei, 100 mp, 1000 euro/lună, 0744.568.885. 334415
- **Închiriez spaţiu** producţie sau pentru depozit diverse, 150 mp (apă, canal, gaz, curent trifazic, încălzire, WC, cabină duş). Telefon 0723.483.764. 318205
- **Salon coafură** central, ultramodern închiriază post coafură şi masaj. Telefon: 0721.888.132. 336732

TEREN-JUDETUL ARAD

- **Cumpăr teren** arabil, zona Şiria, Galşa, la preţul pieţei cu CF. Tel 0741.158.777. 336112

OFERTE LOCURI DE MUNCA

- **Alimentară pe** Meţianu angajează vânzătoare studii medii, experienţă. Telefon 0726.227.377. 334684
- **Angajăm agenţi** de pază, vârsta maximă 40 ani. Telefon 0755.667.187 340052
- **Angajăm automacaragiu** sau şofer profesionist cu posibilitate calificare macaragiu. Telefon: 0733.325.613. 336511
- **Angajăm brutari,** şofer, vânzătoare piaţă, harnici şi corecţi. Telefon 0723.528.690. 338182
- **Angajez şofer** camion cu experienţă pentru trafic internaţional. Număr 0758.871.632. 334736
- **Angajez şofer** pe camion 7,5 tone, intern, cu experienţă, 0721.776.467. 340815
- **Angajez şofer** TIR 7.5t, intern- internaţional, cu experienţă! Tel:0749.535.868. 341025
- **Angajez şoferi** tir pentru comunitate. Telefon 0722.275.645. 334664
- **Angajez şoferi** tir pentru comunitate. Telefon 0746.139.577. 334670
- **Angajez barman(ă),** Vlaicu. Telefon 0745.102375, 0257/274959. 340066
- **Angajez bucătar,** bucătăreasă, pentru fast- food. Telefon 0742.692.627. 334835
- **Angajez conducător** auto, categoria C, telefon: 0737.206.005, 0744.321.075. 334595
- **Angajez finisori** în construcţii, telefon: 0722.516.606 sau 0752.110.303. 334615
- **Angajez finisori** în construcţii, dulgheri, faianţari, zugravi, rigipsari. Tel. 0735.510.059. 334646
- **Angajez spălători** auto, V.Conta 10, telefon: 0257/229.388, 0722.625.321. 340697
- **Angajez sudor- lăcătuş** (salar 1400 ron), necalificat confecţii metalice. Informaţii 0747.884.328. 340810
- **Angajez tapiţer** pentru producţia de canapele, colţare, fotolii, experienţă minim 3 ani, salarizare atractivă. Tel. 0726.743.865 între orele 10- 18 (luni- sâmbătă); fax: 0257/270289; recrutare@casarusu.ro 327514
- **Angajez vânzătoare,** program non- stop. Tel. 0740.010.341. 336727
- **Firmă de** curăţenie angajează personal. Telefon 0722.981.701. 337441
- **Firmă de** curăţenie angajează personal, femei şi bărbaţi. Tel. 0257/270606. 340079
- **Firmă de** curăţenie, angajăm femei de serviciu. Telefon: 0753.388.488. 334615
- **Firmă transport** angajează persoană cunoscătoare limba engleză sau germană la perfecţie şi cu experienţă în transporturi marfă. Informaţii telefon 0742.081.871. 337402
- **Locaţie Bulevardul** Revoluţiei angajez barmani şi ospătare. Tel. 0723.199.491. 340483
- **Magazin alimentar** angajăm vânzătoare. Telefon 0743.773.411. 340507
- **S.C. angajează** şofer transport persoane, categoria D. Informaţii: 0758.817.065. 341747
- **S.C. angajează** agenţi de pază cu atestat. Informaţii telefon 0748.883.536. 337104
- **SC angajează** zidari, dulgheri, finisori. Telefon 0760.678.820. 318636
- **Societate Naţională** angajează personal feminin pentru curăţenie bănci. Telefon 0752.190.228, 0234.516.251. 334720
- **Societate în** Chişineu- Criş, angajez spălător auto. Telefon: 0257/350.928. 341494
- **Angajez** 2 fete barmane ospătare. Telefon: 0745.534.939.

PRESTĂRI SERVICII

- **A A** Acord garanţie 2 ani reparaţii maşini spălat,0744.241.398; 0357/401569;0257/259146. 334586
- **Cursuri 200** lei/lună, ●masaj, reflexoterapie, ●manichiură, pedichiură gel(false), ●frizerie- coafură. 0724.442.686. 193565
- **Executăm tencuieli,** gresie, faianţă, zugrăveli, renovări interioare. Telefon 0728.172.700. 331468
- **Executăm zidărie,** tencuieli, zugrăveli, rigips, acoperişuri, izolaţii, fundaţii, consolidări, 0740.696.157. 327702

CONSTRUCŢII

- **Acasă balast,** nisip, sorturi, pământ, mraniţă, între 2- 5 mc, 0741.972.216. 285497
- **Balast, nisip,** sorturi, orice cantitate, duc molozul, factură, judeţ! 0745.036.969, 0722.389.480. 218952
- **Vând deşeuri,** lemne tăiate şi întregi, nisip, balast, pământ. 0742.900.530. 281718
- **Vând nisip,** balast, sort, mraniţă, lemne de foc. Telefon 0743.320.930. 338013
- **Vând schelă** construcţii 800 mp. Telefon 0749.420.209. 334473

AUTO ROMANESTI

- **Vând Dacia** Papuc, 1998, instalaţie GPL, telefon: 0746.524.479. 341118

AUTO STRAINE

- **Vând (sau** schimb garsonieră sau teren agricol) Mazda Rx8, an 2005, km 72.000, impecabilă, preţ 11.000- 13.000 euro, telefon 0755.746.544. 334727
- **Vând Audi** A4, 1,9 TDI 2001, berlină, înmatriculată, impecabilă, preţ 4.700 Euro, negociabil, 0724.011.809. 340807

RULOTE-REMORCI

- **Vând Mercedes** Atego util 5T, cabină dublă cu pat, 0722.635.237. 340896

ELECTRONIC PLUS

- **Frigider, maşină** spălat automată, combină frig, ladă frig. Tel. 0257/210613. 340811
- **Vând maşini** de spălat automate, congelatoare, combine frigorifice, import Germania, 0257/274600, 0745.395.282. 334728
- **VÂND ieftin electrocasnice second, lăzi, combine, maşini spălat haine, vase, uscătoare, televizoare, anvelope, vitrine comerciale. Rate angajaţilor, pensionarilor vârstă- boală, ☎0769.005.400.** 8694

MOBIDOM

- **Vând colţar+fotoliu** extensibil. Preţ 800 Ron negociabil, în stare foarte bună. 0740.088.762. 334606

IMBRACAMINTE

- **Vând rochie** de mireasă bej, dantelată, mărimea 48, 300 Euro. Telefon ☎0740.252.200. 326881

PIERDERI

- **Pierdut Bichon** Bolognese mascul (zona Kaufland). Ofer recompensă! Informaţii 0721.667.537. 341093

DECESE

Îndureraţi, cu lacrimi în ochi, anunţăm decesul nepreţuitei noastre mamă, bunică şi străbunică,

SĂRĂNDAN ECATERINA,

în vârstă de 94 de ani.

Înmormântarea va avea loc joi, 25 august a.c., ora 17, de la domiciliul din strada Vrancei nr. 42.

Fiul Gheorghe, cu soţia Margareta şi nepoata Adina cu familia

Înmărmuriţi de durere plecăm capul în faţa sorţii, o soartă nedreaptă care a luat de lângă noi la doar 48 ani, pe cea care a fost fiică, soţie şi mamă

CRĂCIUN MARIA.

Pentru tot ce a însemnat pentru noi, pentru dragostea cu care ne-a înconjurat o vom purta mereu în sufletele noastre. Înmormântarea va avea loc azi, 25 august 2011, ora 16,00 la Cimitirul Pomenirea.

Familia în veci nemângâiată: mama Iuliana, soţul Ionică, copiii Dani, Gabi, ginerele Ţică şi nora Ancuţa

Plină de durere, de neuitat este pentru noi ziua de 23 august 2011 când a plecat prematur din mijlocul nostru, cel ce a fost

NICU PARASCHIV

fiu, frate, unchi, cumnat, prieten, coleg, cel care este de neînlocuit în inimile noastre pline de tristeţe. Dumnezeu să odihnească în pace sufletul lui bun şi blând. Înmormântarea va avea loc vineri, 26 august 2011, la Biserica Penticostală din Şoimoş, ora 17,00. Familia care îi păstrează neştearsă amintirea

Cu adâncă durere în suflet, anunţăm decesul celei care a fost soră, cumnată şi mătuşă

PETRILA DOINA,

în vârstă de 44 ani.

Înmormântarea va avea loc astăzi, 25 august 2011 ora 17:00 la Cimitirul din Grădişte.

Familia îndoliată

Îndureraţi, cu lacrimi în ochi, anunţăm decesul nepreţuitei noastre mamă, bunică şi soră

ROŞU NICOLINA,

în vârstă de 67 ani.

Înmormântarea va avea loc astăzi, 25 august 2011, ora 15:00, de la capela Cimitirului Eternitatea.

Copiii Sorin, Dana şi Nicu cu familiile şi sora Aurelia cu familia

CONDOLEANŢE

Mulţumim din suflet tuturor rudelor, prietenilor, vecinilor, colegilor care au fost alături de noi în aceste momente grele, pricinuite de pierderea celui care a fost soţ, tată, fiu, frate şi cumnat iubitor

IOAN IACOBUŢ.

Dumnezeu să-l odihnească în pace!

Familia

Suntem alături de colegul nostru, Gheorghe Feieş, în aceste grele momente pricinuite de trecerea în nefiinţă a tatălui său şi transmitem un gând de alinare şi de mângâiere întregii familii îndoliate. Dumnezeu să-l ierte şi să-l odihnească în pace!

Familia Ioţcu Nicolae, Rodica şi fiul Alexandru

Suntem alături de colega noastră Hanc Florica, în aceste momente grele, pricinuite de decesul soţului drag. Sincere condoleanţe!

Colegele magazinelor din Arad de la S.C. Agroindimpex S.R.L. - Curtici

Suntem alături de colegul şi prietenul nostru Ionică şi de copii, care trec prin greaua încercare pricinuită de decesul scumpei lor soţii şi mame

MARIA CRĂCIUN.

Sincere condoleanţe! Dumnezeu să o ierte şi să o odihnească în pace!

Familia Deac Maria şi Vasile

Ne luăm rămas-bun de la scumpa noastră mătuşă

ROŞU NICOLINA (TIŢI).

Vei rămâne veşnic în inimile noastre.

Nepoţii Dorel şi Florentina cu familiile din S.U.A.

Suntem alături de Radu, Sanda, Iulia cu familiile lor în marea suferinţă pricinuită de decesul celei care a fost draga noastră prietenă

PROF. MARTA GHEORGHIU.

Maria, Luci şi Horea Oprean

Suntem alături de voluntara noastră d-na Popeangă Sanda la decesul mamei

MARTA GHEORGHIU.

Sincere condoleanţe.

Filiala Jud. Cruce Roşie Arad

COMEMORĂRI

A trecut 1 an de lacrimi şi suferinţă de când a plecat la cele veşnice la 76 ani iubita noastră soţie, mamă, bunică, soacră şi străbunică

DUDAŞ FLOARE

(a lui Dudu)

născută în satul Urviş de Beliu. Ai fi vrut să mai trăieşti dar aşa ţi-a fost scris, să ne părăseşti. Parastasul va avea loc sâmbătă, 27 august ora 15:00 la Biserica Ortodoxă din oraşul Ineu. Dumnezeu să-ţi dea veşnică odihnă!

Familiile îndoliate: soţul Pavel, fiicele Saveta, Lenuţa şi fiul Păvăluţ

Program publicitate:
pe B-dul Revoluţiei, nr. 81
luni-vineri: 8.00-18.00,
duminică: 9.00-13.00,
pe Poetului 1C (hala 36)
luni-vineri: 9.00-16.00.

Azi 25 august 2011 se împlinesc 14 ani de la dureroasa despărţire de cel mai iubit soţ, tată, socru şi bunic

Prof.

DORU ŞERBAN,

dirijorul corului Filarmonicii Arad.

Dumnezeu să-l odihnească!

Familia în veci nemângâiată: prof. Maria şi dr. Alexandru şi Gabriela cu nepoţelele Dora şi Alma din Paris Franţa

Cu mare durere în suflet amintim celor care l-au cunoscut, că vineri, 26 august, se împlineşte un an de când a încetat să mai bată inima bunului şi dragului nostru

BANCIU ALEXANDRU.

Vei rămâne veşnic în inimile şi sufletele noastre. Dumnezeu să te odihnească în pace! Parastasul de pomenire va avea loc duminică,28 august 2011 la Biserica Ortodoxă din oraşul Sebiş.

Familia

Cu nemărginită tristeţe, dar nu fără speranţa revederii şi în acelaşi timp cu adâncă recunoştinţă ce ţi-o purtăm în suflet, amintim că se împlinesc 12 ani de când ai plecat mult prea repede dintre noi, scumpa noastră soţie, mamă, soacră şi bunică

ELENA MARCU.

Deşi departe de noi şi mai aproape de Dumnezeu îţi vom păstra veşnică amintire în sufletele noastre!

Familiile Marcu şi Jiva

Sub cetina lui se odihneşte al nostru soţ, tată, socru, bunic şi străbunic la 12 ani de la trista despărţire. Dumnezeu să-ţi dea odihnă veşnică, tâmplar

UCEA PAVEL.

Familia

- **Pierdut parafă** medicală Dr. Geantă I.Cristian- medic primar pediatrie alergologie- 539285. O declar nulă. 340064

PLANTE-FLORI

- **Vând baloţi** lucernă Şofronea nr. 358. Telefon 0257/416.240, 0741.538.880 334714
- **Vând porumb.** Tel. 0257/531536, 0756.494.477. 340519
- **Vând 10.000** kg grâu, recoltat 2011, gluten 28,2, greutate hectolitrică 80,2, 0745.627.953. 336130
- **Vând 5** tone grâu, preţ negociabil, 0742.073.416. 284280

ANIMALE-PASARI DOMESTICE

- **Vând căţeluşă** Chow- Chow(ciao- ciao). Telefon: 0721.189.038. 337394
- **Vând pui** de carne, diferite mărimi, 0748.322.489. 292533
- **Vând viţel** rasa Bălţată românească de două săptămâni. Tel. 0257/216151. 334582

AFACERI

- **Vând afacere** salon de înfrumuseţare, preţ 13.000 Euro, negociabil. Telefon 0741.018.181. 339728

IMPRUMUTURI FINANCIARE

- **Ofertă! Valută** rapid cu 2-3 % plata la final! Telefon: 0721.492.429. 336732

DIVERSE

- **Cumpăr argint,** cositor, nichel, aluminiu, cupru, fier, alamă, radiatoare, baterii, vaci, pene, 0748.912.117. 334308
- **Cumpăr argint,** cupru, alamă, baterii, pene, 0753.790.354. 334306
- **Cumpăr cositor,** nichel, argint, vaci, porci, 0741.134.368. 334304
- **Cumpăr cupru,** alamă, aluminiu, argint, radiatoare, baterii, inox, cositor, nichel, fier vechi, calorifere vechi, caroserii maşini, camioane, autobuze, saviere, pene, 0748.607.706, 0758.566.636. 334309
- **Cumpăr fier,** argint, cupru, alamă, baterii, pene, caroserii, vaci, radiatoare, motoraşe, aluminiu, inox, etc. 0741.435.116. 303703
- **Cumpăr pene,** caroserii, fier, argint, cupru, motoraşe, alamă, baterii, vaci, radiatoare, aluminiu, inox, ş.a.m.d. Tel: 0746.404.475. 303703
- **Vând betonieră** nouă, putere motor 0,75 kw, 175 l, fabricaţie Italia. Telefon 0745.164.924. 334869
- **Vând geam** 3 ochiuri duble, sticlă, roletă, stare perfectă, preţ 200 lei, negociabil. Telefon 0257/231189, 0728.302.630. 336117
- **Vând mere** consumabile, telefon: 0721.208.205. 334415
- **Vând storcător** de miere. Telefon 0357/410114. 336731
- **Vând tichet** valoric maşină Rabla, cric mecanic 10 tone, cric hidraulic 3 şi 10 tone, maşină sfărmat porumb, poate fi folosită şi cu motor, funcţionabil. Telefon 0749.497.395. 338045
- **Vând 3** solarii, ţeavă 1 ţol, folie, sârmă, dublură, 0724.045.326. 322470
- **vin alb** rosu nobil 4lei/lt tel0740755310 334293

Anunţurile de deces se publică GRATUIT!

Nu candidează la preşedinţia SUA

LOS ANGELES. În pofida a ceea ce ar putea crede unii şi a faptului că are girul ziaristului Michael Moore, actorul Matt Damon nu se gândeşte să candideze la preşedinţia Statelor Unite, informează news-de-stars.com.

Există mulţi actori de la Hollywood care au devenit oameni politici. Arnold Schwarzenegger a fost guvernatorul Californiei, iar Ronald Reagan a ajuns la Casa Albă. Şi Matt Damon este un actor angajat. Ca şi colegului său, George Clooney, îi place să atragă atenţia publicului asupra problemelor cu care se confruntă ţara şi lumea întreagă. În timp ce Clooney s-a remarcat în chestiunea Darfour, despre Matt Damon s-a vorbit mult luna trecută, când a luat apărarea învăţătorilor. El nu şi-a ascuns niciodată convingerile politice, sprijinindu-l pe Obama în 2008 şi arătându-se recent dezamăgit de prestaţia acestuia. Unii au crezut astfel că istoria se va repeta şi că un actor ar putea ajunge din nou la Casa Albă.

Matt Damon FOTO: EPA

Răspunzând unui fotograf care l-a întrebat despre acest lucu, actorul a fost foarte clar, arată The Hollywood Gossip: „Nu, domnule. Cred că există candidaţi mai buni".

SURSA: AGERPRES

Seism cu pagube minime

WASHINGTON. Un seism cu magnitudinea de 5,9 a avut loc marţi după-amiază pe Coasta de Est a SUA, fiind resimţit la Washington DC şi New York. Potrivit martorilor, clădirile din New York şi Washington DC s-au mişcat câteva zeci de secunde, iar oamenii au intrat în panică. Mai multe clădiri importante, inclusiv Pentagonul, au fost evacuate. Potrivit Institutului american pentru Fizica Pământului, epicentrul seismului de 5,9 a fost în statul Virginia. Cutremurul a avut loc la ora locală 13.51 (20.51, ora României), fiind resimţit în nord-estul SUA, dar şi în sud-estul Canadei, în zona Toronto. Foarte puţine pagube au fost semnalate marţi şi au fost limitate la zona apropiată de epicentru.

SURSA: MEDIAFAX

Cheryl se vede prea grasă

LONDRA. Pentru a slăbi, cântăreaţa britanică Cheryl Cole, în vârstă de 28 ani, ţine regim cu lămâie şi ţigări. Chiar dacă este considerată una din cele mai frumoase cântăreţe ale momentului, Cheryl Cole se vede prea grasă, relatează 20minutes.ch. „A ţinut regim cu lămâie, când a băut doar suc de lămâie şi apă, piper roşu şi sirop de arţar", a dezvăluit publicaţiei Daily Mail un fost bodyguard al starului. El a adăugat că Cheryl Cole ar fuma cam 20 de ţigări pe zi, care să-i taie pofta de mâncare. În fiecare dimineaţă, în zori, cântăreaţa britanică iese să facă jogging, dar uneori nu mai poate rezista şi mănâncă ciocolată, hamburgeri sau bomboane, mai spune fostul ei bodyguard. Cheryl Cole este o cântăreaţă britanică ce a făcut parte din trupa Girls Aloud. Celebritatea sa a crescut când a devenit membră a juriului concursului X Factor. A lansat două albume, „3 Words" (2009) şi „Messy Little Raindrops" (2010) şi a fost căsătorită cu fotbalistul englez Ashley Cole.

Cheryl Cole FOTO: EPA

SURSA. AGERPRES

Imagine din „Lisa Goes Gaga" FOTO: FAN

Lady Gaga la Simpsoni

LOS ANGELES. Cântăreaţa americană Lady Gaga, ale cărei apariţii în public par desprinse din volumele de benzi desenate, datorită ţinutelor ei extravagante, va apărea în calitate de personaj animat într-un episod din următorul sezon al serialului „Familia Simpson", informează Reuters.

Informaţia a fost confirmată de postul de televiziune Fox. În episodul intitulat „Lisa Goes Gaga", personajul care o va întruchipa pe cântăreaţă va ajunge în Springfield pentru a reînsufleţi atmosfera din acest orăşel american destul de posomorât, dar mai ales pentru a o înveseli pe Lisa Simpson, prin „puterea cântecului, a dansului şi a flash mobbing-ului".

Producătorii show-ului au anunţat că vor „condimenta" puţin acţiunea, cu o bustieră care aruncă flăcări, dar şi un sărut între personajul care o întruchipează pe Gaga şi Marge Simpson.

Episodul „Lisa Goes Gaga" va fi difuzat în primăvara anului 2012.

SURSA. MEDIAFAX

LIDIA
Născută în zodia Scorpion, pasiunea ei este gătitul.

DOI PUI
Otto şi Theophanu sunt doi pui de leopard de zăpadă şi aparţin grădinii zoologice din Magdeburg, Germania. Cei doi s-au născut în 6 iunie. FOTO: EPA

Cel mai bogat cuplu de vedete

Gisele Bundchen şi soţul ei, Tom Brady, i-au detronat pe Beyonce şi Jay-Z.

NEW YORK. Revista Forbes, care se uită foarte atent la salariile vedetelor, a întocmit lista cuplurilor americane care câştigă cel mai bine. Sunt frumoşi, bogaţi, au numai reuşite în viaţă şi sunt foarte îndrăgostiţi - aşa sunt cuplurile de pe primele locuri.

În frunte se află Gisele Bundchen şi Tom Brady. Soţia aduce în casă cei mai mulţi bani: tânăra braziliană, cel mai bine plătit topmodel din lume, a primit 45 milioane de dolari în perioada mai 2010 - mai 2011 pentru această activitate. În plus, contractele publicitare, marca sa de lenjerie şi şlapi i-au rotunjit bine veniturile. Soţul ei, jucător de fotbal american, a câştigat şi el 31 milioane de dolari, prelungindu-şi contractul cu New England Patriots. Împreună, părinţii micului Benjamin au câştigat 76 milioane de dolari. Este totuşi mai puţin decât Leonardo DiCaprio singur! Pe poziţia a doua, cu numai patru milioane mai puţin, se află Beyonce şi Jay-Z. Cel mai strălucitor cuplu de cântăreţi r'n'b a câştigat 72 milioane de dolari, dintre care 35 reprezintă contribuţia lui Beyonce. Pe ultima treaptă a podiumului se regăseşte cuplul Angelina Jolie - Brad Pitt. Actriţa americană cel mai bine plătită a adus în casă 30 milioane de dolari, în timp ce soţul ei, 'doar' 20 milioane. Cei 50 de milioane sunt totuşi suficienţi pentru a le asigura o viaţă confortabilă celor şase copii ai lor.

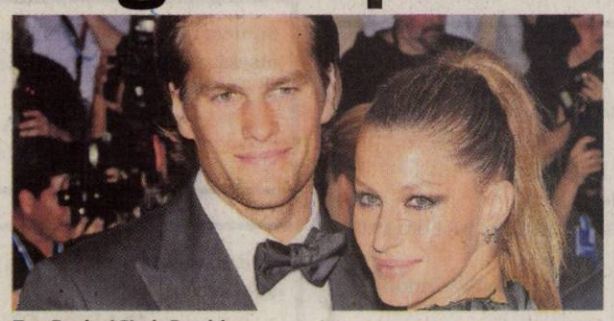
Tom Brady şi Gisele Bundchen FOTO: EPA

SURSA: AGERPRES

Sunt 8,7 milioane de specii

WASHINGTON. Terra adăposteşte circa 8,7 milioane de specii, dintre care 6,5 milioane trăiesc pe uscat, iar 2,2 milioane trăiesc în mediul acvatic, potrivit celei mai recente estimări oficiale, considerată a fi cea mai precisă realizată vreodată, publicată marţi în SUA.

Din cele 8,7 milioane de specii animale şi vegetale, doar 1,23 milioane (14,1% din total) au fost până acum descoperite, descrise şi catalogate, au precizat cercetătorii din cadrul programului Census of Marine Life. Această estimare, care rezultă din analize bazate pe cele mai recente tehnici confirmate de taxonomie, permite restrângerea considerabilă a cifrelor avansate în trecut de cercetători, care variau de la trei milioane la 100 de milioane de specii vii.

Camilo Mora, profesor la Universitatea Hawai, consideră că „un număr mare de specii ar putea să dispară chiar înainte ca noi să aflăm despre existenţa lor, despre funcţia lor unică în ecosistem şi despre contribuţia lor potenţială la ameliorarea bunăstării umane". SURSA: MEDIAFAX

2,2 milioane trăiesc în mediul acvatic FOTO: EPA

Lichenii atacă cetatea incaşă Machu Picchu

LIMA. Arheologii şi oficialii care se ocupă de patrimoniul peruvian sunt îngrijoraţi de proliferarea lichenilor şi a altor micro-ciuperci în cetatea incaşă de la Machu Picchu, care afectează piatra şi aspectul unuia din cele mai frecventate situri turistice din cele două Americi.

Direcţia regională a culturii din Cuzco (sud-est) a chemat „o echipă de specialişti UNESCO care să ajute la combaterea lichenilor", a declarat directorul general, David Ugarte Vega-Centeno.

„Lichenii se răspândesc rapid, afectâtd zidurile şi pietrele din care e construită cetatea", a declarat AFP Fernando Astete, administratorul sitului.

Biologii peruani au identificat 47 de tipuri de mușchi şi licheni care cresc în porozităţile pietrei granitice.

SURSA: AGERPRES

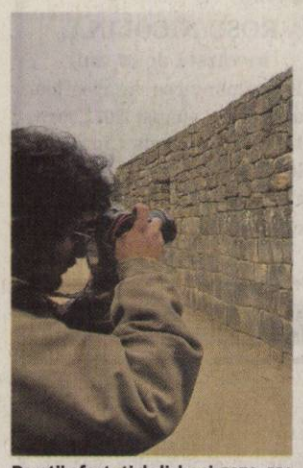
Pereţii afectaţi de licheni FOTO: EPA

Nu a ajuns pe orbita corectă

MOSCOVA. Un vehicul spaţial rusesc lansat miercuri de pe cosmodromul Baikonur din Kazahstan, având ca destinaţie Staţia Spaţială Internaţională (ISS), a eşuat în încercarea de a ajunge pe orbita corectă, potrivit unor surse din industria spaţială rusă.

Vehiculul Progress M12-M era încărcat cu peste 3,5 tone de materiale şi echipamente pentru ISS, în momentul în care au apărut anumite probleme tehnice, potrivit agenţiilor de presă din Rusia.

„La aproximativ 350 de secunde după lansare, o scădere de presiune a fost înregistrată în rezervorul de carburant, iar apoi contactul cu vehiculul spaţial a fost întrerupt", a declarat o sursă pentru agenţia Ita-Tass. Vehiculul Progress M12-M urma să se conecteze la ISS în cursul zilei de vineri.

SURSA: MEDIAFAX

FONDAT 1989, APARE LA ARAD, TEL. 0257/281.802, E-MAIL: REDACTIA.JURNALARADEAN@INFORMMEDIA.RO; PUBLICITATE.JURNALARADEAN@INFORMMEDIA.RO

Interviu cu Cristian Drăgan, vicepreşedintele CJA
PAGINA 6

JURNAL ARĂDEAN

Olivia Wilde în luptă cu extratereştrii
PAGINA 11

VINERI
26 AUGUST 2011
ANUL XXIII, NR. 6388
16 PAGINI - 1,49 LEI

35° Temperaturile se vor situa între 19 şi 35 grade. Vântul va sufla cu 16 km/h

DIMINEAŢA | AMIAZA | SEARA

Astăzi, supliment programe TV pentru perioada 27 august - 2 septembrie 2011. Se difuzează gratuit.

Sechestrată şi violată la 14 ani

ARAD. Violată, bătută şi sechestrată timp de o lună de zile. O copilă de 14 ani a trecut prin clipe de coşmar, fiind obligată de un bărbat şi o femeie să întreţină relaţii sexuale cu minim şase bărbaţi pe noapte. Pentru o oră petrecută cu minora cei doi cereau 150 de lei. /P.8

Teatrul Ioan Slavici FOTO:JA

Teatrele intră în Consiliu

ARAD. Absorbţia Teatrului de Marionete de către Teatrul Ioan Slavici Arad va fi votată astăzi de către consilierii locali. Şedinţa extraordinară a CLM Arad va decide şi condiţiile concursului de proiecte. /P.3

LOTO 25 AUGUST

6/49:	33, 18, 41, 5, 38, 3
NOROC	2385756
5/40:	34, 15, 16, 14, 23, 36
JOKER	11, 21, 23, 16, 42 + 13

STRATEGIE

Economia chinezilor a evoluat în 2010, datorită schimbărilor de strategie.

Grafica: Jurnal arădean sursa: ZF

9 771220 748058 11176

Semnături pe multe milioane

Zeci de milioane vor fi virate Aradului, prin proiectele europene contractate atât de administraţia locală cât şi de cea judeţeană.

ARAD. Reabilitarea podului de la Grădişte, legătura rutieră a străzii Câmpul Liniştii cu şoseaua de centură, amenajarea a 25 de treceri la nivel cu liniile de tramvai, dar şi două proiecte sociale. Toate acestea au primit ieri undă verde pentru a putea fi puse în practică, după ce ministrul Elena Udrea a decis să semneze contractele de finanţare. Prezentă la Arad, Elena Udrea a ţinut să precizeze că „proiectele pentru infrastructură sunt extrem de importante, dar vom avea nevoie şi de acum înainte de bani foarte mulţi pentru acest domeniu. Sunt multe de făcut şi sperăm să reuşim să contractăm toate proiectele declarate eligibile". Cert este că, după cele trei semnături date ieri pentru municipiul Arad, administraţia condusă de Gheorghe Falcă a reuşit să contracteze toate cele şase proiecte eligibile ce fac parte din Planul integrat de Dezvoltare Urbană a municipiului. Pe de altă parte, de această dată semnăturile date de ministru pentru administraţia judeţeană au vizat şi două proiecte sociale: extinderea serviciului de evaluare şi îngrijire a copilului care a săvârşit fapte penale, prin înfiinţarea unui centru şi extinderea şi dotarea Centrului Şcolar pentru Educaţie incluzivă Arad. În total, cele cinci proiecte au o valoare ce depăşeşte 52 de milioane de lei, iar termenele de implementare variază de la 14 la 18 luni. /P.4

SĂRBĂTOARE

Tramvaiul arădean ultramodern

Cu ocazia Zilelor Aradului, fabrica Astra Vagoane Călători a scos pe liniile din municipiu cel mai modern tramvai construit la Arad, şi anume Imperio. După ce a făcut o plimbare între UTA şi Piaţa Romană, tramvaiul a poposit în faţa Palatului Administrativ pentru o festivitate. Zeci de arădeni s-au plimbat cu noua invenţie arădeană. /P.8

FOTO: V.G.

Arădenii trăiesc în condiţii de „cuptor"

În trei zile de caniculă numărul urgenţelor a crescut cu 20 de procente şi rămâne constant.

ARAD. Valul de căldură care s-a abătut asupra oraşului nostru în ultimele trei zile a făcut ca numărul de urgenţe să crească cu 20 de procente. Conform unei statistici, realizată cu ajutorul Serviciului Judeţean de Ambulanţă Arad, în ultimele trei zile maşinile ambulanţei au intervenit la 537 de solicitări.

După cele relatate de doctorul Roberto Schill, media urgenţelor pe zi este de 134 de cazuri, iar acum a crescut la 179 de cazuri, în cele trei zile rămânând constant. „Mai mult ca sigur, datorită valului de căldură s-au agravat afecţiunile cardiace, neurologice, cefaleea (dureri de cap, insolaţie). Doar aşa se poate explica creşterea cu aproximativ 20% a cazurilor în trei zile consecutive. În ceea ce priveşte intervenţiile din timpul zilei, nu am avut cazuri peste limitele normale, de leşin în stradă datorită căldurii excesive, ceea ce înseamnă că arădenii ţin cont de sfaturile medicilor", a declarat doctorul Roberto Schill, directorul Serviciului Judeţean de Ambulanţă Arad. /P.8

EXTRAGERE

Viceprimarul Aradului, Geanina Pistru, le-a adus noroc abonaţilor fideli ai Jurnalului arădean. Aceasta a extras zece plicuri câştigătoare din sutele primite la redacţie, urmând ca marţi, 30 august, norocoşii cititori să se prezinte la sediul ziarului nostru pentru a-şi ridica premiul. /P.5

FOTO: A.P.

Prefectul explică situaţia FOTO: JA

Taxă auto nouă, din septembrie

ARAD. În maxim două săptămâni, Guvernul va adopta noua taxă auto, conform căreia va fi introdusă o nouă metodă de calcul pentru a permite taxarea pe baza cantităţii de emisii cu impact asupra mediului produsă de maşini. Taxa va fi redusă cu circa 30% faţă de situaţia actuală. /P.3

Cioban înjunghiat la stână

FISCUT. Altercaţie stropită cu alcool şi sfârşită la spital, în sala de operaţii. Este vorba despre doi ciobani care au avut o altercaţie soldată cu înjunghierea unuia dintre ei. Victima a ajuns pe masa de operaţii, după ce celălalt cioban l-a înjunghiat. /P.8

Două milioane de români depresivi

ARAD. Conservatorii arădeni semnalează faptul că, deşi sunt două milioane de români bolnavi de depresie, Guvernul nu respectă Rezoluţia CE privind accesul la tratament. /P.5

Claudiu Pascariu FOTO: A.H.

Fără două piese grele la Turda

ARAD. UTA nu va putea conta, la meciul din etapa a II-a a ligii secunde la fotbal, pe doi jucători importanţi din lot. Este vorba de Pascariu şi Nădăban, primul după eliminarea de la Timişoara, din meciul de Cupă, cu „Poli"II, celălalt din cauza unei accidentări. /P.9

e-mail: info@universulverde.ro;
www.universulverde.ro
Arad, Str. Pădurii nr. 24, (Piaţa Obor),
Tel: 0257 270 090, 0357 408 344,
Fax: 0357 408 345
SC UNIVERSUL VERDE SRL
- Realizăm şi întreţinem spaţii verzi
- Montăm gazon rulat
- Realizăm sisteme de irigaţie
- Punem la dispoziţie toată gama de arbori şi arbuşti ornamentali
(H 9823777)

REMEMBER: 26 AUGUST

1850 A murit Regele Ludovic-Filip al Franţei (n. 1773)

1906 S-a născut Albert Bruce Sabin, microbiolog de origine poloneză (d. 1993)

1907 A murit Iosif Vulcan, gazetar şi scriitor român (n. 1841)

1932 S-a născut Joe Henry Engle, astronaut, colonel de aviaţie american

1947 S-a născut Nicolae Dobrin, fotbalist român (d. 2007)

1950 S-a născut Mihai Mălaimare, actor român

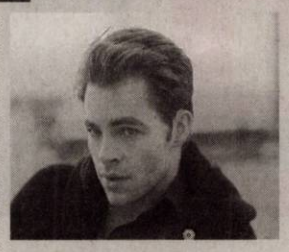

Chris Pine

1980 S-a născut Chris Pine, actor american

2003 A murit Eugenia Dumitraşcu, artist plastic român (n. 1931)

PIEŢE/TÂRGURI

Astăzi este zi de piaţă la Ineu, Lipova, Covăsânţ, Mişca, Moneasa, Şepreuş, Şimand, Vladimirescu, Şeitin. Tot astăzi se organizează târguri săptămânale la Ineu, Şepreuş, Şimand.

anunţurile de deces se publică gratuit

AU PLECAT DINTRE NOI

Munteanu Marioara (1929), Tamaş Gheorghe (1959), Junc Mărioara Livia (1952), Fotescu Mariana (1961), De Conti Armando (1942),Stefanovici Elena (1922), Buştea Floare (1938), Laza Lena (1946), Bogdan Ioana (1924).

TELEFOANE UTILE

☎ INFORMAŢII TELEFONICE: 118.932; ROBOT: 1958; ☎APEL UNIC DE URGENŢĂ (SALVARE, POLIŢIE, Pompieri): 112; ☎PRIMĂRIA MUNICIPIULUI ARAD: Program de relaţii cu publicul (camera 5) luni-vineri între orele 8-20. Tel.: 0257/284.744; tel. centrala: 0257/281.850; ☎S.C. E.ON GAZ ROMÂNIA - Sucursala Arad - Dispecerat şi intervenţie telefon:0357/403.321;☎ DERANJAMENTE CURENT ELECTRIC: 0257/929;☎ INFORMAŢII CFR: 0257/231.777; ☎PROTECŢIA CONSUMATORULUI: B-dul Revoluţiei, nr. 50. Telefon: 0257/257.049; ☎GOSPODĂRIREA COMUNALĂ ARAD S.A.: 0257/270.352; 0729-009.033; 0257/270.352; ☎POLIŢIA DE FRONTIERĂ: 1959; ☎SC CET (Dispecerat şi intervenţie termoficare): 0357/412.244; 0257/ 231.367; 0357/412.233; ☎POLIŢIA LOCALĂ: 0257/939; ☎PROTECŢIA ANIMALELOR: 0357/421204, 0766-581545.

SUDOKU

REGULI: În fiecare bloc sunt câteva cifre între 1 şi 9, stabilite dinainte. Acestea trebuie completate cu cifrele lipsă, în aşa fel încât fiecare număr să figureze o singură dată. De asemenea, cifrele de la 1 la 9 trebuie să figureze o singură dată atât pe rândurile orizontale cât şi pe coloanele verticale ale celor nouă blocuri luate împreună.

ÎNCEPĂTORI

8	2			3	4	1	7	9
9	4	6		2				
	1		5	9	8		4	
		7		6		5	9	
1	6	9	8		5			
2		8		4				
5			2			9	3	
6		1	9			4	8	2
3							1	

AVANSAŢI

	2		1			4	7	
4				6		1		8
7				4				
	1	6			5		3	
				3				
	3		8			6	9	
				8				5
3		9		1				2
	7	5			9		4	

Soluţiile jocurilor din numărul precedent:

ÎNCEPĂTORI

7	5	6	4	1	9	2	3	8
3	8	1	2	7	6	9	4	5
9	2	4	5	8	3	1	7	6
8	3	9	6	4	1	5	2	7
1	4	5	9	2	7	6	8	3
2	6	7	3	5	8	4	1	9
5	9	2	7	3	4	8	6	1
4	1	3	8	6	5	7	9	2
6	7	8	1	9	2	3	5	4

AVANSAŢI

6	5	3	2	9	1	8	4	7
8	1	9	7	4	5	3	2	6
4	2	7	8	6	3	1	5	9
3	9	4	6	5	8	7	1	2
1	8	2	9	3	7	5	6	4
7	6	5	4	1	2	9	3	8
9	3	8	1	2	4	6	7	5
2	7	1	5	8	6	4	9	3
5	4	6	3	7	9	2	8	1

REŢETA ZILEI

Ficăţei cu măsline

INGREDIENTE: 500 g ficăţei pui, 200 g măsline, 200 ciuperci, 200 g roşii în bulion, 100 ml ulei, 2 fire ceapă verde, 1/2 ardei iute, 2 linguri de vin alb, cimbru, boia iute, rozmarin măcinat, piper, usturoi.

MOD DE PREPARARE: Ficatul se spală cu atenţie să nu cumva să mai fie fiere. După aceea se scurge bine de apă. Ciupercile se lasă şi ele la scurs, iar ceapa şi ardeiul iute se taie mărunt. Roşiile din conservă se scot şi se taie felii. Ficatul se căleşte cu ceapă şi atunci când ficatul îşi schimbă culoarea se adaugă ciupercile, măslinele şi ardeiul iute. Stingem cu 2 linguri de vin şi adăugăm un praf de rozmarin, iar cimbru, boia, piper şi usturoi după gust - aproximativ o jumătate de linguriţă din fiecare. După 10 minute adăugăm roşiile tăiate şi lăsăm pe foc alte 10 minute.

Poftă bună!

Pentru mai multe REŢETE intră pe **www.culinar.ro**

ÎNREGISTRĂRI ÎN CAZ DE DECES

Biroul de Stare Civilă-Decese face înregistrări după următorul program: sâmbătă şi duminică, între orele 9.00-11.00. Tel.: 0257/281850.

SĂNĂTATE

CABINET GINECOLOGIC: Arad, B-dul Decebal nr. 11 (lângă Hotel Aradul). EFECTUĂM: DISPENSARIZARE ŞI ASISTENŢĂ LA NAŞTERE ÎN TIMIŞOARA ŞI ARAD, TEST PAP, ECO VAGINAL, CHIURETAJ. Programări la telefon: 0727.008.794.

ÎNTRERUPERI DE CURENT

Luni, 29 august 2011. În Municipiul Arad, h 8-12: Zona Banul Mărăcine - Bl.2, 3, 4, 5, 6, 7, 8, 9, 11, 13, 15, 17, 19, 28, A, B, Căminul de fete, Creşa, Str. Rândunicii, Vărădiei, Păpădiei, Someşului, Romaniţei (p). În judeţ, h 8-16: Igneşti(p); h 8-17: Brusturi(p); h 9-10: Săvârşin, Troaş, Temeşeşti, Căprioara, Bulza (TM),Cuiaş, Toc; h 9-15: Covăsînt(p); h 9-18: Lupeşti, Pârneşti, Baia; h 15-19: Cladova, Baraţca (p), Releu Cosmote Baraţca.

HOROSCOP

BERBECUL (III.21.-IV.20.)

Aveţi succes în afaceri şi în activităţile casnice. Schimbările pe care intenţionaţi să le faceţi pot fi apreciate, dacă nu uitaţi să cereţi şi părerea celor din jur.

GEMENII (V.21.-VI.21.)

Dimineaţa vă întâlniţi cu o cunoştinţă cu care nu v-aţi vazut de mult, care vă invită la o petrecere. Nu lăsaţi problemele sentimentale să se adune.

LEUL (VII.23.-VIII.23.)

Dimineaţa sunteţi pus pe fapte mari şi vă asumaţi o serie de riscuri pentru a rezolva câteva probleme legate de cămin. Partenerul de viaţă vă susţine.

BALANŢA (IX.24.-X.23.)

Este puţin probabil ca azi să vă puteţi respecta programul. Este momentul să vă ocupaţi şi de problemele financiare ale familiei.

SĂGETĂTORUL (XI.23.-XII.21.)

Sunteţi preocupat de problemele profesionale şi aveţi tendinţa să neglijaţi relaţiile sentimentale. Nu este o zi bună pentru afaceri.

VĂRSĂTORUL (I.21.-II.20.)

Zi bună pentru afaceri. Dimineaţa sunteţi foarte optimist şi aveţi convingerea că nimic nu vă poate sta în cale. Vă bucura şi faptul că relaţiile cu persoana iubită merg mai bine.

TAURUL (IV.21.-V.20.)

Nu este o zi prea bună pentru întâlniri cu prietenii şi nici pentru afaceri. Cei din jur nu vă înţeleg corect dorinţa de schimbare.

RACUL (VI.22.-VII.22.)

Reuşiţi să faceţi o schimbare în relaţiile sentimentale. După-amiază vă simţiţi excelent la o întâlnire cu prietenii. Aveţi grijă să nu monopolizaţi conversaţia!

FECIOARA (VIII.24.-IX.23.)

Puteţi să vă apucaţi de reparaţii, reamenajări, zugrăvit etc. Apelaţi la ajutorul prietenilor şi nu lăsaţi pe mâine ce puteţi face azi!

SCORPIONUL (X.24.-XI.22.)

O femeie mai în vârstă din familie vă face o surpriză plăcută, oferindu-vă sprijin financiar şi moral. Este o zi bună pentru investiţii.

CAPRICORNUL (XII.22.-I.20.)

Astăzi nu este indicat să vă implicaţi în activităţi importante. Dacă aveţi ocazia să petreceţi după-amiaza cu partenerul de viaţă, ar fi bine să nu ezitaţi.

PEŞTII (II.21.-III.20.)

Chiar dacă aveţi multă treabă, nu este cazul să vă faceţi griji. Sunteţi într-o formă de zile mari. Singurele dificultăţi pe care le puteţi întâmpina sunt cele de comunicare.

„Jurnal arădean" vă ascultă

Între orele 11 - 13, la telefonul 0257.280943, redactorul nostru vă stă la dispoziţie.

ARAD. Viorel Ţapoş, Arad, întreabă dacă mama dumnealui, soţie de veteran de război, mai este scutită de plata taxei la salubritate, având în vedere că Primăria a cedat încasările pentru acest serviciu firmei Polaris. Am căutat răspuns la această întrebare, care sigur interesează mai multă lume, chiar la Polaris. De acolo, ni s-a spus că Legea 118 nu se aplică şi dumnealor, fiindcă sunt firmă particulară. Pe româneşte, şi veteranii trebuie să plătească ridicarea gunoiului.

Valeria Hegyes, Arad, str. Frăţiei, este nemulţumită că străzile sunt pline de gunoaie şi că locatarii nu sunt obligaţi să facă curat în faţa blocurilor. Ne dă ca exemplu mizeria din zona fostului restaurant Orizont, din Micălaca, unde domină bălăriile şi gunoaiele şi nimeni nu pune mâna să facă ordine.

Ioan Pielea, Arad, solicită ca str. Oborului să aibă prioritate pentru autovehicule, faţă de str. Sever Bocu, aşa cum a fost până de curând. O cer şi desele tamponări care au loc în acea intersecţie. **JA-T.M.**

CURS VALUTAR

DENUMIREA VALUTEI	BNR	BCR		BRD		Intesa Sanpaolo Bank		Banca Românească		MKB Nextbank		Alpha Bank		Casa de schimb LUXOR	
		C	V	C	V	C	V	C	V	C	V	C	V	C	V
Euro	4,25	4,19	4,30	4,18	4,33	4,20	4,27	4,22	4,27	4,21	4,30	4,22	4,30	4,22	4,26
Dolar SUA	2,94	2,87	3,01	2,89	3,01	2,90	2,97	2,91	2,96	2,89	3,00	2,90	3,00	2,92	2,96
Forint	0,156	0,0151	0,0161	0,0145	0,0164	0,0145	0,0165	-	-	-	-	-	-	0,0155	0,0158
Gram aur	162														

Vremea

Vineri, 26 august

www.aradon.ro

15° LA ORA 6 — Temperatura va fi între 13-15 grade .Vântul va sufla cu 10 km/h, dinspre SSE.

34° LA ORA 18 — Temperatura va fi între 33-34 grade. Vântul va sufla cu 16 km/h, dinspre SSE.

ZIUA PRECEDENTĂ

Arad	36°C	Umiditate:	45%
Lipova	36°C	Presiune:	757mmHG
Chişineu- Criş	36°C	Precipitaţii:	0 %
Săvârşin	36°C	Vânt:	16 km/h
Sebiş	36°C	Direcţie vânt:	SSE

SOARELE

Răsare: 06:46
Apune: 20:27

AZI

Temperaturile se vor situa între 19 şi 35 grade. Vântul va sufla cu 16 km/h, dinspre SSE. Vremea va fi caldă.

FAZELE LUNII

01. 08. · 8. 08. · 15. 08. · 23. 08.

VINERI	SÂMBĂTĂ	DUMINICĂ	LUNI
19° 35°	16° 33°	15° 32°	15° 31°
însorit	însorit	însorit	însorit

CALENDAR

Biserica ortodoxă: Sf. Mc. Adrian şi Natalia, soţia sa; Sf. Mc. Atic (Post)
Biserica greco-catolică: Sf. m. Adrian şi Natalia
Biserica romano-catolică: Sf. Cezar de Arles, ep.

PROGNOZĂ PENTRU TREI ZILE

Temperaturile minime vor fi cuprinse între 15 şi 19 grade, iar cele maxime între 31 şi 35 grade.

Temp.minime: 15 la 19° C
Temp.maxime: 31 la 35° C

JURNAL ARĂDEAN
Str. Poetului nr. 1C, Arad
BRAT Auditat de BRAT
Reclamaţii difuzare: 0257/ 228586

Director editor: Mircea Ţişcă (8471)
Secretariat: 0257.281802 (centrala), fax - 0257.280655
Şef departament difuzare: Carmen Csordas
Marea publicitate: 0257.280904 (int. 8488); Mica publicitate: 0257.210775
Tiparul executat la: SC Inform Media SRL, Calea Torontalului, DN 6, km 5,7, Timişoara

Redactor şef: Adriana Barbu (8410) Responsabil de număr: Tristan Mihuţa
Secretar general de redacţie: Gabriela Groza (8417) Departamente: Eveniment: Simona Butaru (8412), Monica Ardelean (8446), Alin Gherasim, Politic: Tristan Mihuţa (8431), Simion Todoca (8425); Economic: Andreea Pintea (8419), Margareta Szegö (8435); Cultură, Învăţământ: Vasile Filip (8428); Social: Diana Duţu (8429); Sport: Daniel Scridon (8427), Adrian Hărţău (8433), Leo Sfăra (8434);
Tehnoredactare: Ghizela Şerban, Ramona Vidulescu
REDACŢIE : tel. 0257.281802 (centrala); fax 0257.280655 (int. 8490), 0257.281797 (int.8489); e-mail:redactia.jurnalaradean@informmedia. ro, adevaruldearad@informmedia.ro, publicitate.jurnalaradean@informmedia.ro, publicitate.adevarul@informmedia.ro

Consilierii, în şedinţă FOTO:JA

Mută banii în alte „buzunare”

ARAD. Aleşii judeţeni vor vota modificare unor hotărâri privind repartizarea către bugetele locale a cotei de 20% din unele venituri ale bugetului de stat pentru echilibrarea bugetelor locale.

Consiliul Judeţean Arad propune modificarea acordării unor sume de bani. Din modificarea poziţiei 45 (Primăria Păuliş) rezultă că suma de 36 mii lei neutilizată la proiectul „Reabilitare sediu administrativ bloc Păuliş” se transferă la proiectul „Reabilitare Gradiniţa PN 2 Păuliş”.

O altă modificare care vizează Macea se referă la suplimentarea fondurilor cu 20 mii lei pentru proiectul „Reabilitare grădiniţa Sînmartin”.

JA - V.G.

Taxă auto nouă, din luna septembrie

Noua taxă auto va fi adoptată în maxim două săptămâni de Guvern, susţine prefectul Călin Bibarţ.

Taxa de înmatriculare va scădea cu până la 30 de procente FOTO: JA

ARAD. Taxă auto nouă, în septembrie. Vestea vine de la Prefectura Arad, care susţine că proiectul de lege privind taxa auto va fi adoptat până la începerea sesiunii parlamentare. Proiectul prevede introducerea unei metode de calcul care să permită taxarea pe baza cantităţii de emisii cu impact asupra mediului produsă de maşini, ajungându-se astfel, potrivit reprezentanţilor Guvernului în teritoriu, la reducerea taxei cu circa 30% faţă de situaţia actuală.

Taxa vine pe fondul verdictului Curţii Europeană de Justiţie (CEJ), care a decis, în luna aprilie, că taxa de primă înmatriculare sau de poluare pentru maşinile second-hand din România este ilegală. Curtea a considerat că taxa din România descurajează importul şi punerea în circulaţie a maşinilor la mâna a doua, cumpărate în alte state membre. Guvernul trebuie, drept urmare, să adopte noi prevederi privind taxa auto.

Scade cu 30%

Taxa va fi calculată pe baza cantităţii de emisii cu impact asupra mediului. Acest lucru, spun reprezentanţii Prefecturii, va conduce la o scădere a taxei cu 30% faţă de valoarea actuală iar cei care au plătit taxe mai mari, începând din iulie 2008 şi până acum, vor primi diferenţa de bani înapoi. Guvernul regândeşte taxa auto pentru că decizia Curţii Europene de Justiţie obligă la acest lucru. „Este timpul să aducem această taxă în linie cu reglementările europene. Guvernul Tăriceanu, inventatorul taxei, nu a răspuns deloc semnalelor de alarmă trase de juriştii, la momentul adoptării, care spuneau că este vorba de o taxă anti-europeană. Acum suntem forţaţi să o regândim”, afirmă prefectul Călin Bibarţ. Noile reglementări vor impune o taxă auto de primă tranzacţie şi acelor maşini înscrise în România înainte de 2007. Reprezentantul Guvernului în teritoriu mai susţine, pe de altă parte, că este foarte clar că nu se poate elimina această taxă. „Se naşte întrebarea logică de altfel de ce ar primi tratament egal o persoană care îşi cumpără o maşină veche, ieftină dar poluantă, cu una care investeşte mulţi bani într-o maşină construită să fie cât mai puţin poluantă, cu un consum cât mai mic?”, se întreabă prefectul.

BANII ÎNAPOI

Toţi cei care au plătit mai mult decât noile reglementări pentru a îşi înmatricula maşina vor primi banii înapoi, spun oficialii. „Guvernul se va achita cu corectitudine de această datorie, aşa cum a înţeles să modifice prevederile unei taxe declarate ilegală de către o curte europeană”, promite prefectul judeţului Arad.

Complexul Muzeal FOTO: JA

Muzeul intră în renovare

ARAD. Complexul Muzeal Arad intră în ample lucrări de renovare. În baza unor licitaţii electronice, administraţia muzeului încearcă să obţină un preţ cât mai bun pentru lucrările cu pricina. În ceea ce priveşte reabilitarea clădirii, sunt vizate lucrări interioare: tencuieli ale pereţilor, zugrăvirea acestora, schimbarea corpurilor de iluminat, schimbarea prizelor şi înlocuirea instalaţiei electrice. Câştigătorul licitaţiei va fi stabilit în urma unei formule de calcul în care sunt cuprinse preţul oferit, durata de execuţie a lucrărilor şi perioada pe care va fi acordată garanţie pentru renovările cu pricina.

JA-A.G.

Alte două inaugurări la Armonia, în luna august

Sfârşit de vară la Armonia cu salon de nunţi şi magazin de mobilă. Compexul devine astfel un veritabil centru al familiei.

ARAD. Sfârşitul de vară aduce schimbări importante în viaţa centrului comercial Armonia: două spaţii noi, cu suprafeţe însumate de aproape 6.000 metri pătraţi, s-au deschis şi se vor deschide publicului arădean.

În luna august, mai precis pe data de 20 august, a avut loc primul eveniment în noul salon de evenimente Premiere. Este vorba despre cea mai nouă sală de acest gen din oraş şi cea mai performantă din toate punctele de vedere. La Premiere se pot organiza nunţi de peste 250 de persoane, botezuri, conferinţe, la cele mai înalte standarde. Salonul dispune de propria bucătarie modernă, grupuri sanitare, intrare separată de cea a galeriei comerciale, climatizare. Este vorba despre o investiţie de peste 200.000 euro, care s-a realizat într-un timp record de doar 2 luni. În 26 august, se va deschide magazinul de mobila Casa Rusu, care face parte din grupul Rus Savitar, cunoscut în întreaga ţară pentru produsele de calitate şi pentru preţurile foarte bune practicate. Este al unsprezecelea magazin din ţară şi primul din vest după Timişoara. Pentru primii clienţi, magazinul va oferi o reducere de 24% pentru orice produs cumpărat. Casa Rusu va deţine un spaţiu cu două etaje în aripa de vest a centrului comercial lângă intrarea secundară.

Cu aceste două schimbări majore, centrul comercial Armonia vine mai aproape de clienţii săi şi întăreşte sloganul de „centrul familiei” unde oricine poate găsi tot ce are nevoie: începând de la hypermarketul Carrefour, magazinul de electronice si electrocasnice Flanco, magazinul de articole sportive Intersport, restaurantul fast food KFC, magazinul de mobilă Casa Rusu, salonul de evenimente Premiere şi magazinul de bricolaj Bricostore.

Chemaţi să voteze unificarea teatrelor

Consilierii locali votează astăzi pentru sau împotriva absorbţiei Marionetelor de către Teatrul I. Slavici.

ARAD. Cultura arădeană se pregăteşte de schimbări majore. Absorbţia Teatrului de Marionete de către Teatrul Clasic Ioan Slavici, enunţată de autorităţi în mai multe rânduri, va deveni realitate. Consilierii locali sunt chemaţi să ia parte la o şedinţă extraordinară, iar primul punct pe ordinea de zi este chiar absorbţia Marionetelor.

Motivele care au adus la decizia de a unifica cele două instituţii de cultură sunt, conform proiectului de hotărâre, de factură economică. „Prin această hotărâre se vor reduce cheltuielile”, punctează primarul Gheorghe Falcă în expunerea de motive.

Chiar şi în raportul comisiei de resurse umane din cadrul Primăriei se specifică în mod clar că proiectul ar trebui votat, dat fiind contextul „marcat puternic de efectele crizei financiare, în care actele normative impun o reducere a cheltuielilor publice, fără a afecta calitatea actului cultural”.

În altă ordine de idei, tot în şedinţa de astăzi se va vota şi regulamentul de organizare a concursului de proiecte de management pentru Teatrul Clasic „Ioan Slavici”. Proiectele vor putea fi depuse în perioada 01-23 septembrie.

JA-A.P.

Se pregătesc să voteze comasarea FOTO: JA

Aeroportul Arad FOTO: JA

Buget rectificat la aeroport

ARAD. Consilierii judeţeni vor fi chemaţi să voteze bugetul rectificat al Aeroportului Internaţional Arad. Potrivit proiectului de hotărâre, veniturile totale ale aerogării pe anul 2011 vor fi de 4.050.000 de lei, din care 1.500.000 de lei vin prin transfer de la Consiliul Judeţean Arad (CJA). Bugetul de cheltuieli este egal cu bugetul de venituri. Cheltuielile de personal sunt cele mai costisitoare. Aproape 1,8 milioane de lei au fost rezervaţi pentru salarii, în timp ce investiţiile pe anul 2011 se ridică la suma de 1.277.000 de lei. În plus, au fost calculate şi cheltuielile de protocol, în valoare de 9.000 de lei, dar şi cheltuielile sociale, prognozate la 79.000 de lei.

JA-A.G.

Pantoful galben

Singurul magazin din ţară care dispune de
APARATE SPECIALE PENTRU LĂRGIT PANTOFI, SANDALE, GHETE, CIZME,
atât pentru femei cât şi pentru bărbaţi.
ÎNCĂLŢĂMINTE DIN PIELE 100%

Executăm încălţăminte, de femei, la comandă începând de la mărimea 32-33...40

MADE IN ROMANIA

Vânzări ON-LINE pe www.pantoful-galben.ro
Arad, Bdul Revoluţiei nr. 66 (fostul magazin Vidra)
E-mail pantoful.galben@yahoo.com
Telefon 0729-998-343; 0722-840-789 ADMINISTRATOR.
(H-281322)

Nou
Varice?
Tratament eficient şi modern !!
Tratăm varicele prin Scleroterapie Asistată Ultrasonografic (UGS) :
- fără operaţie chirurgicală
- fără anestezie – este nedureroasă
- fără cicatrici postoperatorii
- fără absenţa de la serviciu / concediu medical
- pacientul îşi poate desfăşura activitaţile zilnice obişnuite în câteva ore de la intervenţie.

HEMOROIZI? FISURI ANALE?
TRATAMENT FĂRĂ OPERAŢIE
Sunt folosite cele mai noi tehnici practicate in Comunitatea Europeană:
- Investigaţiile videocomputerizate
- Fototermocoagularea în spectru infraroşu
- Excizia cu unde de radiofrecvenţă
Colonoscopie şi Ecografie Abdominală Gratuite în cadrul tratamentului!
10% reducere din costul tratamentului pentru pensionari
Arad: 0257 213 888
LaurusMedical clinics
www.laurusmedical.ro

www.aradon.ro

„Partidul are nevoie de un nou început”

ARAD. Schimbarea modului în care se prezintă Partidul Democrat Liberal a fost confirmat la Arad chiar de către ministrul dezvoltării și turismului, Elena Udrea. „Este evident că PDL are nevoie de un nou început. Sigur că se vorbește și despre schimbarea culorii partidului, dar această decizie se va lua doar în urma unor studii. Ținând cont de faptul că ecologismul a luat un avans serios în ultimul timp și că oamenii sunt tot mai preocupați de activitățile ecologice s-ar putea ca verdele să fie noua culoare a PDL”, a declarat Elena Udrea. Cât despre oamenii care vor ieși în față după schimbarea la față a partidului, Udrea a punctat: „Există oameni în PDL care acum nu sunt atât de cunoscuți. Nu este vorba despre o schimbare a oamenilor propriu-zisă ci mai mult ne referim la o schimbare de atitudine”. **JA-A.P.**

Prima întrunire din cadrul cursului FOTO:FAN

Au început cursurile din cadrul PRO RURAL

ARAD. Camera de Comerț Arad, în calitate de partener 1, a început derularea cursurilor de dezvoltare a competențelor antreprenoriale în cadrul proiectul PRO RURAL. „Proiectul are ca obiectiv creșterea nivelului de ocupare în activități non-agricole a populației rurale din regiunile Vest și Sud-Vest, printr-un set de acțiuni care urmăresc stimularea inițiativelor antreprenoriale”, explică Simona Hăprian, managerul de proiect. Prima întâlnire în cadrul cursului de dezvoltare a competențelor antreprenoriale a avut loc la Vladimirescu. Cofinanțat din Fondul Social European, proiectul va avea o durată de 36 de luni și se va desfășura în următoarele județe: Arad, Caraș Severin, Dolj, Gorj, Hunedoara, Mehedinți, Olt, Timiș și Vâlcea. Informații suplimentare se pot obține de la Camera de Comerț Arad - tel: 0257.216.520, e-mail: expo15@ccia-arad.ro. **JA-A.P.**

Semnături pe multe milioane

Zeci de milioane vor fi virate Aradului prin proiectele europene contractate atât de administrația locală cât și de cea județeană.

Semnarea proiectelor europene FOTO: A.P.

ARAD. „Ne-am propus să fim primii care terminăm de contractat proiectele declarate eligibile prin accesarea de fonduri europene și se pare că vom reuși. La Arad am semnat acum toate proiectele declarate eligibile, iar de acum înainte toată responsabilitatea le revine beneficiarilor de lucrări pentru ca termenele și condițiile din contract să fie respectate”, a subliniat ministrul Dezvoltării și Turismului, Elena Udrea.

Provocarea europeană

Aceasta s-a referit și la modul în care se atrag fondurile europene și cum se folosesc acestea. „Este o mare provocare să avem o absorbție cât mai bună a fondurilor europene și nu există satisfacție mai mare decât atunci când primești la minister facturile pentru a fi decontate în urma lucrărilor duse la bun-sfârșit. Fondurile europene sunt o șansă pe care nu trebuie să o ratăm”, a mai spus ministrul. Parteneriatul cu administrația

Semnarea proiectelor a avut loc în prezența primarului Gheorghe Falcă, a președintelui CJA, Nicolae Iotcu, a directorului ADR Vest, Sorin Maxim, dar și a multor consilieri locali, parlamentari arădeni și directori de instituții. Administrația arădeană a apreciat ca foarte bună colaborarea cu ministerul condus de Elena Udrea, iar ministrul nu s-a sfiit să admită că: „La Arad am descoperit o administrație locală și județeană cooperantă, un partener foarte serios”.

ANDREEA PINTEA
andreea.pintea@informmedia.ro

TERMENE DE EXECUȚIE

- extinderea și dotarea Centrului Școlar pentru Educație incluzivă Arad – 17 luni
- legătură rutieră Câmpul Liniștii – Centura Arad - 17 luni
- amenajare treceri la nivel cu liniile de tramvai – 18 luni
- reabilitare pasaj rutier Grădiște – 14 luni
- extinderea serviciului de evaluare și îngrijire a copilului care a săvârșit fapte penale prin înființarea unui centru multifuncțional – 14 luni

O carte de debut FOTO: FAN

Lansare de carte la Teatru

ARAD. Eleonora Kohn, farmacist specialist de mai bine de 20 de ani, s-a apucat de scris la o vârstă matură și este în fața debutului editorial cu volumul de versuri „Contemplu iarăși lumea”. Cartea - ce are pe copertă Moara de la Galette, pictată de Van Gogh în 1868 - cuprinde 52 poezii (cu ilustrații adecvate), poezii care au o puternică tentă sentimentală, lirică, filozofică. Prefața volumului, apărut recent la Editura Gutenberg Univers, este scrisă de prof. Dan Lăzărescu, cel care o va și prezenta la lansarea de joi, 1 septembrie, ora 17, ce va avea loc în holul Teatrului Clasic „Ioan Slavici” din Arad. **JA-V.F.**

TEREN DE VÂNZARE
LA DRUMUL EUROPEAN E68, KM 11
ARAD - NĂDLAC, la 4 km față de ARMONIA CENTER
SUPRAFAȚA 45.000 m², POSIBILITATE DE CURENT ȘI GAZ
TEL: 0751 079 900 (H-313593)

J&R CAR S.R.L. Sucursala Arad angajează **conducători auto transport internațional de marfă,** pentru Europa,cu experiență, conditii foarte avantajoase.
(H-334414) ***Informatii tel: 0740033437.***

FERMA GRĂDIȘTE vinde
GĂINI PENTRU OUĂ CONSUM
În limita stocului disponibil – Preț negociabil
OUĂ CONSUM PROASPETE
Zilnic: de LUNI până SÂMBĂTĂ
Orele 8-14.
TELEFON : 0733.676.882, 0723.579.764.
H-311102

AZOMA
ANGAJEAZA :
-SUDOR si
- OPERATOR MASINA DEBITAT OXY-ACETILENA SI PLASMA
Se ofera :
- salar atractiv + bonuri de masa
- o masa in cadrul programului de lucru
Informatii la telefon : 0742-105823
(H-293619)

MKM mobilier de calitate
angajăm montator mobilier
cu experiență pentru livrare și montaj.
Cerințe: experiență, permis B, maxim 50 ani, sincer și corect, limba germană ar fi un avantaj.
Asigurăm 40 ore pe săptămână 1.400 lei net, angajare pe termen lung, firmă serioasă.
Vă rugăm să ne contactați doar dacă îndepliniți cerințele. Tel. română 0749.257.583, telefon germană 0740.062.582.
(H-340070)

S.C. "M.K. KUBITZA" S.R.L filiala Arad
angajează pentru punctul de lucru din cartierul Sînicolau Mic:
● Îngrijitor curățenie
Cei interesați sunt rugați să contacteze conducerea între orele 08-17 sausunați la nr.tel: 0257278636
(H-340695)

HOTEL PRESIDENT
Angajează ospătar, ajutor ospătar (băieți, fete), bucătar, barman.
Salar atractiv , condiții foarte exceptionale de lucru
Cv-urile Calea Timișorii nr 164
(H-328355)

ÎNCHIRIEM
SPAȚII PENTRU BIROURI SAU REPREZENTANȚE
ÎN CENTRUL ARADULUI
ÎN ZONA ZIRIDAVA
INFORMAȚII la TELEFON
0357-408 275; 0357-408 276 (H-284440)

SOCIETATE COMERCIALĂ
Angajează urgent
- IMPEGATE AUTO
- DISPECERE AUTO
- MECANICI AUTO
- SPĂLĂTORI AUTO
- ȘOFERI CU EXPERIENȚĂ
Oferă
- condiții deosebite de muncă
- salarizare deosebită
Informații la 0743.831.405
(H-297157)

ARAD ONLINE
www.aradon.ro

TINAR **ANGAJAM SEF DE MAGAZIN SI CONSILIERI VANZARI !**
TinaR, reteaua nationala de magazine de imbracaminte pentru femei, angajeaza personal pentru magazinul propriu din Galleria Arad.
Conditii minime: bacalaureat absolvit, experienta in vanzari este un avantaj. **C.V. la fax: 021.250.88.15, e-mail: jobs@tinar.ro**
(H-346997)

STALMOT DISTRIBUTION S.R.L.
Angajează
femei / barbati pentru ambalat si lucru la masina de nituit.
Cerinte: engleza – nivel incepator.
Detalii la telefon: 0723 400 492 sau e-mail: csilla.szabo@stalmot.com
(H-322117)

SC INTERCITY TRADING SRL, angajează :
● AGENT LIVRARI (șofer) ;
● MAGAZIONER – GESTIONAR ;
● AGENT VANZĂRI ;
● OPERATOR CONTABILITATE ;
● HORTICULTOR;
● MUNCITOR NECALIFICAT.
Studii medii. C.V.-ul , personal : str. Lugojului, nr. 2, dupa ora 17.
(H-327842)

SC DITRE INTERNATIONAL SRL
Angajeaza :
- confectionere pt. masina de cusut ;
-croitori in piele
-muncitoare necalificate
-tapiteri
-operator masina control numeric pantograf
-masina taiat pal (cunostinte minime calculator)
-mecanic – reparat masini cusut
Oferim : salarii atractive,bonuri de masa,transport gratuit.
Informatii la sediul firmei din Arad,Str. a-III-a, Zona Industriala Vest, Nr. 3, tel . 0257/216610.
(H-278566)

S.C. ASTRA VAGOANE CĂLĂTORI S.A.
angajează:
INGINERI PROIECTANȚI - cunoscători ai unui soft de proiectare
INGINER CHIMIST
- pentru departamentul comercial
- cunoștințe temeinice în domeniul vopselelor industriale, lubrefianților și adezivilor industriali
- operare calculator (pachetul MS Office)
- abilități de comunicare
GESTIONAR
Cv-urile se trimit la nr. fax 0257/258168; până la data de 09.09.2011 sau personal la sediul societății din Arad, Str.Petru Rareș nr. 1-3
(H-331850)

„Derapaj spre dictatură personală”

Copreşedintele USL Arad, Dorel Căprar, atrage atenţia asupra pericolului eliminării pragului electoral.

ARAD. Preşedintele PSD Arad, Dorel Căprar, consideră că PDL vrea să-şi creeze avantaje prin comasarea alegerilor locale şi parlamentare, chiar împotriva legii.„ În viziunea celor de la PDL, baronii locali ai partidului, îmbogăţiţi prin alocările discreţionare ale guvernului PDL, ar putea să facă uitată guvernarea dezastruoasă de după 2008. Decizia vine după ce a fost adoptată alegerea primarului într-un singur tur de scrutin. Comasarea alegerilor locale şi a celor parlamentare este gândită în mod deliberat pentru a crea confuzie în rândul electoratului”, spune Căprar, care este de părere că „ Amestecarea temelor de politică locală cu cele de politică naţională nu este în interesul electoratului. Politicienii au datoria să dezbată cu claritate în faţa electoratului problemele specifice fiecărui tip de alegeri. Ceea ce propune acum PDL nu are nicio justificare. Se doreşte folosirea baronilor locali ai PDL pentru a nu lăsa spaţiu dezbaterilor cu privire la problemele naţionale: pensii, sănătate, învăţământ etc”. De fapt, subliniază liderul PSD, „PDL vrea probabil să concentreze mita electorală, acţiunile de forţă şi intimidare într-un singur tur. Nu se pot găsi milioane de euro pentru fiecare colegiu, ca şi în Neamţ! Baronii locali ai partidului au fost alimentaţi cu bani şi protejaţi de justiţie tocmai pentru a fi folosiţi ca şi colectori de voturi pentru PDL”. Concluzia copreşedintelui USL Arad: „cu oameni ca Traian Băsescu, România derapează spre o dictatură personală, în care politicienii nu mai vor să predea puterea. Tot în acest scop, se doreşte eliminarea pragului electoral. Mai multe partide în Parlament înseamnă mai puţine şanse de a se forma o majoritate parlamentară. Celor de la PDL nu le pasă că astfel se produce o fragmentare excesivă a Parlamentului. Traian Băsescu şi PDL încearcă astfel să păstreze puterea şi dacă vor pierde alegerile din 2012”.

> Eliminarea pragului electoral duce la fragmentarea excesivă a Parlamentului
> DOREL CĂPRAR

JA-S.T.

Liderii USL Arad au o nouă problemă de rezolvat FOTO: S.T.

Geanina Pistru le-a purtat noroc în special abonaţilor noştri din municipiu FOTO: A.P.

Premiile de fidelitate JA

Invitat special al tragerii la sorţi a fost Geanina Pistru, viceprimar al municipiului Arad.

ARAD. Concursul „Premiile de fidelitate Jurnal arădean” şi-a desemnat, ieri, câştigătorii din luna august.

Numele acestora a fost stabilit prin tragere la sorţi de către Geanina Pistru, viceprimar al municipiului Arad. Ea le-a purtat noroc atât abonaţilor noştri din municipiu, cât şi celor din judeţ.

Iată şi numele tuturor celor zece norocoşi, în ordinea extragerii plicurilor câştigătoare:

1. Silviu Filimon, Arad, str. Fulgerului, nr. 15A, bl. ZB, sc. B, ap.3;

2. Ioan Gheorghe Ştefănescu, Şofronea, nr. 405;

3. Clara Chisiu, Arad, str. Bolintineanu, nr. 25-31, sc. B, ap. 3;

4. Viorel Vârdea, Arad, str. Poetului, bl. Z4, sc. A, ap.3;

5. Aurel Cleescu, Arad, str. Ogorului, nr. 12/B;

6. Ioan Căprescu, Arad, str. Luchian, bl. C1, sc. B, ap. 16;

7. Giorgina Szep, Semlac, nr. 340;

8. Petru Galea, Arad, bld. Revoluţiei, nr. 49-53, sc. B, et. 10, ap. 38;

9. Elena Potra, comuna Bârzava, sat Monoroştia, nr. 39;

10. Mărioara Negrea, Arad, str. Simion Popa, bl. 137, sc. A, ap. 7;

Câştigătorii „Premiilor de fidelitate” sunt aşteptaţi marţi, 30 august 2011, ora 11.00, la sediul redacţiei (strada Poetului nr. 1C, pavilion 36 - zona UTA). Ei vor fi recompensaţi cu câte 150 lei fiecare. Ridicarea premiului se va face pe baza buletinului/cărţii de identitate şi a chitanţei-abonament.

JA-A.P.

ACCENTE

Tristan Mihuţa

Un Parlament al tristei figuri

Ion Iliescu opinează că actuala garnitură de parlamentari este cea mai slabă din câte au existat în toţi aceşti ani de democraţie postdecembristă. Cârcoteală, imagine voit deformată de către „bătrânul edec”, cum îl numea Traian Băsescu? Ai fi putut spune, dacă nu ar fi ieşit la interval, cu o zi înainte, ditamai secretarul general al PDL, ca să afirme, la rândul său, că actualul Parlament e cel mai slab, iar cel din anii 1990-1992 a fost cel mai bun. Cum rar se întâmplă ca să descoperim un consens între putere şi opoziţie, similitudinea de păreri, de convingeri, despre care vorbim acum, demonstrează că suntem în faţa unui adevăr care nu poate fi nici refuzat, nici ignorat.

> Determinantă pentru calitatea submediocră a Parlamentului este punerea acestuia între paranteze.

Da, avem un Parlament foarte slab. O caricatură - şi aceea nereuşită - a ceea ce ar trebui să fie prima putere în stat. De ce s-a ajuns aici? Ion Iliescu pune decăderea Legislativului pe seama sistemului de vot uninominal, promotor al oamenilor cu bani mulţi şi calităţi puţine. Fapt absolut verificabil. Este suficient să ne uităm la componenţa Guvernului, la calitatea precară a celor mai mulţi parlamentari, dintre cei aleşi să fie comunicatori ai PDL. Unii nici nu au studii superioare (un exemplu e Costică Canacheu, dar nu e singurul), iar majoritatea a absolvit facultăţi discutabile, aşa-zise fabrici de diplome, acordate cu ochii închişi.

Totuşi, ar fi greşit să explicăm decăderea Parlamentului doar pe seama sistemului de vot uninominal, promovat cu atâta încredere oarbă de Traian Băsescu - un sistem în care poate câştiga şi al doilea, şi al treilea clasat, nu doar primul. Determinantă pentru calitatea submediocră a actualului Parlament este punerea acestuia între paranteze. Practic, Parlamentului i s-a luat funcţia esenţială, care îl şi defineşte: aceea de a legifera. Pentru ca legile să treacă în forma pe care o doreşte preşedintele Băsescu, dezbaterile parlamentare pe text de lege (dar şi cele din societatea civilă) au fost suprimate.

În schimb, a fost ridicată la rang de regulă practica asumării răspunderii Guvernului pe mai multe serii de pachete de legi. Aşa că majoritatea parlamentară, constituită contra firii, din trădări şi cumpărări de conştiinţe, a ajuns o biată maşină de vot automat. Prin urmare, mai curând aici trebuie căutată precaritatea actualului Parlament.

tristan.mihuta@informmedia.ro

Încep probele scrise la bac

ARAD. Luni vor începe probele de foc ale celei de a doua sesiuni a bacalaureatului. Cei peste 2800 de candidaţi înscrişu sunt repartizaţi în cele 8 centre de examen organizate pentru judeţul nostru, toate acestea fiind dotate cu camere video.

Şase din aceste centre se regăsesc pe raza în municipiului Arad: Colegiul Economic, Grup Şcolar „Aurel Vlaicu”, Liceul de Artă, Liceul Teologic Ortodox, Liceul Teologic Baptist, Grup Şcolar „Csiky Gergely” iar două în judeţ: Grup Şcolar Chişineu Criş şi Grup Şcolar Sebiş. Lucrările vor fi corectate în două centre de evaluare: Şcoala Generala Numărul 12 şi Şcoala Generală Numărul 22.

Va fi un bacalaureat corect care se va desfăşura în aceleaşi condiţii de securitate şi corectitudine iar lucrările vor fi corectate cu aceeaşi exigenţă ca şi în timpul sesiunii de vară.

Cei care au învăţat nu trebuie să-şi facă nici o problemă”, a declarat Mirela Aldescu, inspector şcolar general.

JA-M.A.

Examene pentru grade didactice

ARAD. Universitatea de Vest „Vasile Goldiş” organizează, în această perioadă, prin Departamentul pentru Pregătirea şi Perfecţionarea Personalului Didactic, examene de definitivat şi de grad didactic II în învăţământ, în conformitate cu Ordinul MECTS nr. 5720 din 2009. Beneficiarii sunt învăţători, educatoare, institutori, profesori pentru învăţământul preprimar, primar, secundar şi secundar superior, care au dreptul, potrivit legii, să susţină examenele pentru obţinerea gradelor didactice.

Prof. univ. dr. Aurel Ardelean, rector al Universităţii de Vest „V. Goldiş”, ne-a declarat: „S-au luat toate măsurile de legalitate şi alcătuirea comisiilor în conformitate cu prevederile actuale, astfel încât dorim ca examenul să fie o reuşită pentru candidaţii care se prezintă în această sesiune.

Şi profesorii trăiesc emoţia examenelor FOTO: FAN

Ne bucurăm că UVVG se numără printre universităţile din ţară, care organizează şi în domeniul pedagogiei şi psihologiei un astfel de examen de definitivare pentru gradul I şi gradul II”.

„Avem 13 domenii, o paletă largă de specializări care sunt pe structura specializărilor UVVG” , ne-a informat prof. univ. dr. Teodor Pătrăuţă, directorul departamentului.

JA-V.F.

PC spune că depresia ne omoară

Conform statisticilor, cel puţin două milioane de români suferă de depresie, având acces limitat la medicamente.

ARAD. Preşedintele organizaţiei municipale de femei a PC Arad, Elena Szentesi, acuză Guvernul că nu respectă Rezoluţia Parlamentului European privind sănătatea mintala, adoptată în 19 februarie 2009, care obligă statele membre să garanteze tratamentul psihoterapeutic, în condiţii nediscriminatorii, pentru prevenirea depresiei şi a sinuciderilor.

„Cel puţin două milioane de români suferă de depresie, dar statisticile susţin că este posibil ca numărul pacienţilor să se apropie chiar de 18 % din populaţia ţării. Cei mai mulţi dintre ei au între 25 şi 54 de ani, cu datorie la bancă şi posibil fără serviciu. Specialiştii în psihiatrie cred că şi tinerii ajung să sufere de depresie din cauza lipsei de perspectivă, iar persoanele mai în vârsta, ca urmare a nesiguranţei zilei de mâine.

Elena Szentesi FOTO: S.T.

De medicamentele de ultima generaţie nu beneficiază în România decât 3% din depresivi iar după introducerea taxei de claw-back accesul la tratament va fi diminuat. Toate statisticile internaţionale arată că prin anii 2020, depresia va fi principala cauză de mortalitate.

Cu toate că şi statisticile naţionale indică o creştere alarmantă a cazurilor de depresie, precum şi a altor tulburări psihice grave, Casa Naţională de Asigurări de Sănătate nu decontează tratamentele de psihoterapie realizate de către psihologi, punând în pericol sănătatea mintala a populaţiei României”, declară Elena Szentesi, subliniind că, în România, un sfert din totalul morţilor violente, necauzate de boli, este provocat de sinucideri, potrivit unui raport INML.

JA-S.T.

INTERVIU JA. CU CRISTIAN DRĂGAN, VICEPREȘEDINTELE CJA

340 de milioane de euro pentru Arad

Aradul a atras în ultimii trei ani de zile nu mai puţin de 340 de milioane de euro, în urma depunerii de proiecte cu finanţare europeană.

Cum stă judeţul din punct de vedere al depunerilor de proiecte şi atragere de fonduri europene?

CRISTIAN DRĂGAN: Pot spune că judeţul Arad stă extrem de bine. Din 2008 încoace, pe Programul Naţional de Dezvoltare Rurală de care m-am ocupat îndeaproape, avem depuse 1.660 de proiecte, din care eligibile sunt 880, iar în finanţare avem deja 660 de proiecte. Diferenţa este suma proiectelor care s-au depus în acest an, respectiv 521 de proiecte, aflate în evaluare. În 2009, 2010 şi 2011 am dat drumul unei caravane care a luat localităţile din judeţ la rând pentru a promova acest program naţional. În acest sens, vreau să mulţumesc şi primarilor din comune care au promovat caravana noastră şi i-au adus la discuţii pe locuitori, atât persoane fizice cât şi persoane juridice.

Care este valoarea totală a proiectelor europene finanţate?

DRĂGAN: Valoarea totală a proiectelor finanţate în acest program naţional este de 105 milioane de euro. Nu băgăm aici proiectele depuse de către Consiliul Judeţean Arad, ci doar de către persoanele fizice, persoanele juridice şi autorităţile locale din judeţ.

Care sunt măsurile pe care autorităţile locale pot depune proiecte şi în ce constă acestea?

DRĂGAN: Există mai multe măsuri. De exemplu, măsura 322, unde avem depuse zece proiecte în valoare totală de 25 de milioane de euro, şi care se referă la renovarea şi modernizarea satelor româneşti. Odată cu preluarea mandatului nostru, în 2008, am tot susţinut un lucru: satele româneşti trebuie scoase din praf şi din noroi şi aduse la lumină. Prin proiectele depuse am încercat ca satele româneşti să se dezvolte din toate punctele de vedere.

Şi în ceea ce priveşte depunerea de proiecte de către persoane fizice şi juridice?

DRĂGAN: Aici avem mai multe măsuri. Putem vorbi despre măsura 112, referitoare la instalarea tinerilor fermieri, unde avem un număr mare de proiecte depuse, peste 300 în întreg judeţul. Dacă, până anul trecut, plafonul de finanţare era de 25.000 de euro, cu bucurie vă pot spune că din acest an a crescut la 40.000 de euro. Alte măsuri se referă la încurajarea activităţii turistice, unde au fost finanţate 18 proiecte doar în acest an. Valoarea unui proiect este de până la 200.000 de euro. O altă măsură este 121, modernizarea exploataţilor agricole, unde persoane fizice sau juridice pot depune proiecte. Avem şi măsura 312, sprijinirea pentru crearea şi dezvoltarea de microîntreprinderi. Aici, am avut un număr destul de mare de proiecte, prin care s-au creat şi locuri de muncă, pe lângă că au fost atraşi bani. Peste 200 de locuri de muncă au fost create numai prin depunerea de proiecte pe această măsură.

Câţi bani a atras CJA din proiecte europene?

DRĂGAN: Dacă vorbim doar de consiliu, au fost depuse proiecte care au atras peste 230 de milioane de euro. Dacă punem şi celelalte proiecte depuse, ajungem că la nivelul judeţului au fost atraşi aproximativ 340 de milioane de euro, care au intrat în economia arădeană. Cel mai mare proiect este Masterplanul de apă-canal, cu o valoare de aproximativ 140 de milioane de euro. Urmează proiectul Sistemul de gestionare a deşeurilor, de aproximativ 40 de milioane de euro. Pe sectorul de infrastructură, în ceea ce priveşte partea rutieră , avem foarte mulţi bani atraşi. Ca şi exemple, ar putea fi menţionat drumul Julița-Mădrigeşti, care a costat peste 10 milioane de euro. Au început deja lucrările la Drumul Vinului, care şi acesta costă peste 10 milioane de euro. Avem şi alte proiecte de drumuri finanaţate de Uniunea Europeană, cum ar fi Sânmartin-Grăniceri, care costă cam trei milioane de euro, am semnat un nou proiect de aproximativ un milion de euro, modernizarea drumului Arad-Variaş. Iar când vorbesc despre suma totală de fonduri europene atrase în judeţul Arad, mă refer doar la perioada 2008-prezent.

> Stăm extrem de bine la depunerea de proiecte europene

Care este perspectiva dumneavoastră pentru perioada următoare în privinţa depunerii de proiecte cu finanţare europeană?

DRĂGAN: Dacă până acum au fost depuse un număr mare de proiecte, sper să depunem tot mai multe. Iar aici mă refer atât la CJA, cât şi la persoane fizice, persoane juridice şi autorităţi locale. Noi chiar pregătim două tronsoane de drum pentru următoarea sesiune de depunere de proiecte. Este vorba despre Socodor-Sânmartin, de aproximativ 12 kilometri, şi Sânmartin-Şimand-Olari-Caporal Alexa, de aproximativ 24 de kilometri. În ceea ce priveşte acest drum, nu suntem siguri că vom primi finanţare pe proiecte transfrontaliere, deoarece lungimea lui este destul de mare, aşa că îl pregătim şi pentru sesiunea 2013-2020.

ALIN GHERASIM
alin.gherasim@informmedia.ro

Mănăstirea Bezdin FOTO: JA

Va fi mare sărbătoare la ortodocşii sârbi

ARAD. Biserica Ortodoxă Sârbă prăznuieşte duminică, 28 august, „Adormirea Maicii Domnului", sărbătoare în care se ţine şi hramul Mănăstirii Bezdin. În ajunul praznicului (sâmbătă, 27 august), Preasfinţitul Nicanor, episcop sârb de Banat, va aduce în dar sfintei mânăstiri o copie a icoanei Preasfintei Născătoare de Dumnezeu. Întâmpinarea festivă a icoanei va avea loc la ora 18.00, când se va sluji şi privegherea (denia). Această slujbă va fi oficiată de IPS Timotei, Arhiepiscop al Aradului, PS Nicanor, episcop al Banatului sârb, şi PS Luchian, episcop sârb de Timişoara. În timpul privegherii, va avea loc şi proslăvirea pe plan local a moaştelor Sf. Chiril. **JA-V.F.**

UAV sub lupa germanilor

Performanţele UAV au fost cotate cu un indice situat peste media universităţilor din UE.

ARAD. Un studiu realizat de un institut de cercetare din Berlin amplasează Universitatea „Aurel Vlaicu" din Arad la acelaşi nivel cu universităţi din Germania, Marea Britanie, Austria şi Cehia şi peste media UE. Au fost incluse în cercetare specializările de inginerie şi ştiinţe exacte (informatică) iar metoda folosită pentru acest raport de cercetare a fost cea a chestionarului on-line. „Am fost contactaţi de institut pentru a ne da acordul de participare. Perioada de desfăşurare a cercetării a fost septembrie 2010 - ianuarie 2011 iar studenţii au fost informaţi cu privire la modul de accesare a întrebărilor iar cei care au dorit au aplicat. Nu au avut nici o posibilitate de a interveni în selecţia respondenţilor", ne informează prof. Doina Cheta.

Lizica Mihuţ FOTO: JA

Prioritățile studenţilor

Din raportul final al institutului reiese, potrivit analizei efectuate de conf.univ.dr. Mihaela Iacob, că pentru studenţii UAV, motivele pentru care au ales universitatea de stat arădeană sunt în ordine: facilităţile IT, calitatea cadrelor didactice, conţinutul programelor de studiu, reputaţia universităţii pe piaţa muncii şi pe ultimul loc facilităţile oferite studenţilor. „Este o dovadă că tinerii de astăzi sunt maturi, că îşi stabilesc parcursul academic după criterii bine alese iar faptul că rezultatele ne plasează lângă universităţi din Uniunea Europeană dovedeşte că avem un învăţământ de calitate", a subliniat rectorul UAV, prof. univ.dr. Lizica Mihuţ. **JA-M.A.**

PUNCTAJ

Performanţele universităţii au fost evaluate pe baza unei scale de satisfacţie cuprinsă între 4,8 şi 5,6, UAV având un indice de 5,2, peste media UE care a fost de 5,1. Au fost incluse în studiu universităţi din peste 24 de ţări europene.

S.C. EKR ELEKTROKONTAKT ROMANIA S.R.L.

ANGAJEAZĂ
PENTRU LOCATIA DIN SANTANA
MUNCITORI / MUNCITOARE
CONFECTIONERI CABLAJE AUTO

OFERIM:
- pachet salarial care cuprinde:
- salar de încadrare diferenţiat în funcţie de vechimea în unitate
+ tichete de masă pentru fiecare zi lucrătoare
+ sporuri pentru munca de noapte şi vechime în muncă
+ ore suplimentare plătite
+ prime de prezenţă, prime de calitate şi prime de lucru
+ transport gratuit la/de la serviciu
+ servicii medicale gratuite
+ calificare la locul de muncă
+ condiţii optime de lucru
+ oportunităţi de promovare
+ remuneraţie în funcţie de realizări.

CEREM:
- acuitate vizuală
- disponibilitate de lucru în schimburi
- spirit de echipă
- seriozitate şi îndemânare.

Pentru a ne cunoaşte echipa şi pentru depunerea cererilor de angajare vă stăm la dispoziţie la sediul firmei din:

SANTANA, str.GHIOCEILOR, nr. 6
Informaţii suplimentare puteţi obţine la numerele de telefon:
0257-236100; 0257-236130
de Luni pâna Vineri, zilnic între orele 8,00 – 16,00.
Persoana de contact : NISTOR MONICA

(H-337864)

UNDE MERGEM în Arad

CINEMA

DACIA

• „Concediu de la căsnicie" (SUA), orele 14:00, 17:00, 20:00

CINEMA CITY

• Căpitanul America: Primul răzbunător 3D, ora 21:20
• Conan 3D, orele 15:20, 17:40, 20:10, 22:30
• Cowboys & Extratereştri, orele 13:20, 15:40, 18:00, 20:20, 22:40
• Dacă aş fi...tu?, orele 14:50, 17:10, 19:30, 21:50
• Green Lantern 3D: Protectorul Universului, ora 13:00
• Maşini 2 – 3D, orle 14:30, 16:40
• Noapte de groază 3D, orele 20:00, 22:10
• Omu` de la Zoo, orele 14:20, 16:30, 18:40
• Planeta maimutelor: Invazia, orele 14:20, 16:30, 18:50, 21:00
• Profa rea, dar buuună, orele 17:10, 19:10, 21:10
• Şefi de coşmar, orele 14:20, 16:20, 18:20, 20:20, 22:20
• Strumpfii 3D – dublat, orele 14:10, 16:20, 17:30
• Strumpfii 3D – subtitrat, orele 13:10, 15:20, 18:30, 20:40, 22:50
• Super 8, orele 14:50 R20:50

EVENIMENTE

• **„ZILELE ARADULUI".** • Vineri, 26 august: ora 11.00 – Ştrandul Neptun - petrecere Kiss FM; Ora 19.00 – Ştrandul Neptun – Finala concursului MISS ARAD, concert Pacifica, Narcotic Sound; • Sâmbătă, 27 august: ora 11.00 – Ştrandul Neptun - petrecere Kiss FM; ora 19.00 – Ştrandul Neptun – CONCERT EXTRAORDINAR Febo Six, Corso, Wings of Destiny, Deepcentral, Alex Velea, Puya, Samantha Fox. • Duminică, 28 august:
FESTIVALUL CĂTLANELOR - ora 10.00 - Ştrandul Neptun – Deschiderea Festivalului Cătlanelor; ora 19.00 -Spectacol folcloric extraordinar - Ansamblul Ciocârlia, Ştefan Muntenaş, Viorel Leric, Nelu Barna, Valentina şi Florin Novac, Irina Iovescu, Daniela Dudaş

EXPOZIŢII

• **GALERIILE DE ARTĂ „DELTA":** „Design Atelier". Expoziţia absolvenţilor 2011 (9-17)
• **GALERIA DE ARTĂ „ALFA"** (B-dul Revoluţiei, nr. 90): „Târg de artă, Arad 2011" (9-17)
• **SALA CLIO** (str. Horea, nr. 8): „Salonul de vară 2011", expoziţie a cenaclului „I. Andreescu" (9-17)
• **COMPLEXUL MUZEAL ARAD** (Palatul Cultural, Piaţa G. Enescu 1): Expoziţie de reptile vii, deschisă în cadrul Secţiei Ştiinţele Naturii (orele 9-17)
• **MUZEUL DE ARTĂ ARAD** (str. Gh. Popa 2-4, et. II - Sala Ovidiu Maitec): Expoziţia de fotografie a Fotoclubului „Mihai Dan-Călinescu" Craiova (9-17)
• **MUZEUL DE ARTĂ ARAD** (str. Gh. Popa 2-4, et. II): Expoziţia de etnografie (9-17)
• **GALERIA TAKACS** (str. Lucian Blaga): „Lumină şi culoare" de Flory Takacs (9-17)
• **GALERIA NOVA CASA DESIGN:** Expoziţia de pictură „Profeţii Bibliei" a artistului Dan Merişca (9-17)
• **GALERIILE „TURNUL DE APĂ":** Expoziţia de fotografie „Perpetuum efemer", Rely Târniceri (9-17)
• **MUZEUL ORĂŞENESC LIPOVA:** Expoziţie de fotografie „Flori de primăvară" (9-17)
• **TEATRUL VECHI** (str. Gh. Lazăr): „Experiment sintetic G", expoziţie de pictură a artistului arădean Laurian Popa (9-17)

ÎNTRECERI

• **VOLEI PE PLAJĂ,** U-18, seniori, seniori, open: Turneu internaţional „Cupa Zilele Aradului 2011". Participă echipe din: Ungaria, Serbia şi România (26-28 august, orele 9.30-20.00, la Ştrandul Neptun)
• **HANDBAL, SENIORI:** Cu ocazia „Zilelor Aradului" şi aniversării a 75 de ani a Federaţiei Române de Handbal. Participă: lot tineret România, H.C.M. Oradea, Unirea Sin. Mare, H.C. Arad (duminică, 28 august, de la ora 16.00 şi luni, 29 august, orele 9.00 şi 15.30, la Sala Sporturilor)

SUPER CONCERT

Mâine, 27 august, de la ora 19.00, în cadrul manifestării „Zilele Aradului", pe Ştrandul Neptun va avea loc un concert extraordinar cu Febo Six, Corso, Wings of Destiny, Deepcentral, Alex Velea, Puya, Samantha Fox. Cap de afiş, Samantha Fox s-a născut în 15 aprilie 1966, la Londra, iar la 20 de ani s-a lansat în cariera muzicală cu melodia Atinge-mă, vreau corpul tău. FOTO:FAN

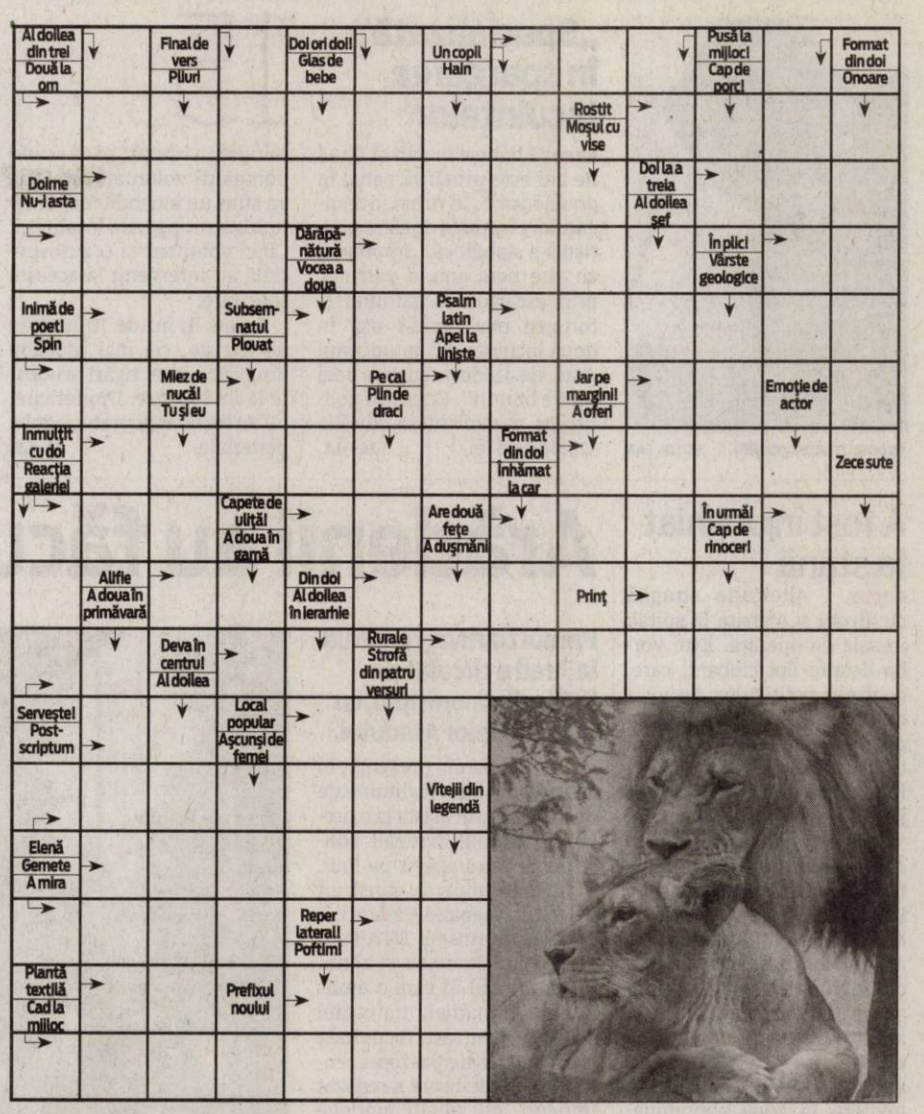

AZI LA CINEMATOGRAFUL DACIA

Un film regizat de Bobby şi Peter Farrelly FOTO: FAN

„CONCEDIU DE LA CĂSNICIE"

Rick şi Fred, doi prieteni foarte buni căsătoriţi de mulţi ani, sunt pe punctul de a afla ce pot face cu o săptămână de libertate absolută. Încercând să readucă pasiunea în căsnicile lor, consoartele celor doi le oferă soţilor o săptămână în care sunt liberi să facă orice îşi doresc, fără întrebări şi mai ales, fără consecinţe. Pare într-adevar un vis devenit realitate pentru Rick şi Fred, însă comicul situaţiei nu întârzie să apară. Proaspeţii crai realizează repede că libertatea câştigată peste noapte nu îi ajută absolut deloc şi că după atâţia ani de trai liniştit, sunt complet depăşiţi de provocările burlăciei.

AZI LA CINEMATOGRAFUL CINEMA CITY

Conan luptă cu forţele malefice care îl ameninţă FOTO: FAN

„CONAN"

Martor la asasinarea tatălui său şi la distrugerea până în temelii a satului în care a copilărit, Conan este mai hotărât ca niciodată să se răzbune şi porneşte în căutarea asasinilor. Crescut în lumea fără scrupule a nelegiuiţilor, luptătorul a deprins toate tertipurile necesare pentru a-i înfrunta pe cei mai cumpliţi inamici: căpcăuni, monştri terifianţi şi vrăjitori cu puteri inimaginabile. Războiul sângeros îl duce pe Conan pe căi nebănuite şi lupta lui pentru supravieţuire ajunge mai repede decât şi-a imaginat la dimensiuni epice. Poporul său din Hyboria este acum în pericol de moarte, iar Conan este singurul care poate face faţă încleştării cumplite.

VĂ INVITĂM LA...

Folclor cu tocană la cătlan

La finala Festivalului „Autentic-Fest" şi Festivalul cătlanelor, pe Ştrandul Neptun.

Preparate, la cătlan, pe alese FOTO: FAN

ARAD. Duminică, 27 august, în cadrul „Zilelor Aradului" sunteţi aşteptaţi la Festivalul de folclor „Autentic Fest" şi Festivalul cătlanelor, la Ştrandul Neptun. La ora 10, pe când maeştrii artei culinare pun focul la cătlan, folclorul se va „încinge" cu o pradă a portului popular şi un recital al Ansamblului „Bujorul" din Conop şi va continua cu finalele la: „Autentic-Fest Junior", „Formaţii de dansuri", „Ansambluri de cântece şi dansuri" şi „Ansambluri folclorice-Obiceiuri". După amiază va fi gala de premiere cu recitalul formaţiilor „Zărandul" al Palatului Copiilor şi Elevilor Arad, „Doina Mureşului"Arad, „Junii Seleuşului" Seleuş, „Junii Crişului" Dieci (deţinătoarele torfeului „Autentic-Fest" la primele două ediţii). Regalul folcloric va continua cu invitaţii „Festivalului cătlanelor 2011": Ansamblul folcloric „Ciocârlia" al M.A.I. Bucureşti - Nicolae Datcu, Maria Stroe, Radu Ciordaş; Orchestra „Rapsozii Zărandului" cu solistele Malvina Nagy şi Cornelia Căprariu Roman; Suită de orchestră - Dudu Blagu Ienăşescu şi soliştii vocali: Aurel Ungur, Viorel Leric, Lucian Zadic, Daniela Dudaş, Ştefan Muntenaş, Irina Iovescu, Florin Frăţilă, Gabi Stanciu, Mădălin Chindriş, Simina Mercea, Ionuţ Langa, Nelu Barna, Claudia Volentir, Nelu Zadic, Florin Şiclovan. JA-V.F.

FILME LA TV

SÂMBĂTĂ

• **Prinţesa şi soldatul** (PRO TV, ora 17.00); • **Aterizare periculoasă** (ANTENA 1, ora 17.00); • **Stăpânul domeniului** (EUFORIA, ora 20.00); • **Supermama** (ROMANTICA, ora 20.00); • **Inteligenţă artificială** (PRO CINEMA, ora 20.00); • **Impostorul** (TVR 2, ora 20.10); • **Fido** (NAŢIONAL, ora 20.15); • **Gorila Joe** (ANTENA 1, ora 20.20); • **Spot** (PRO TV, ora 20.30); • **În junglă** (PRIMA, ora 20.30); • **Incredibilul Hulk** (HBO, ora 21.00); • **Paradisul furat** (DIVA UNIVERSAL, ora 21.00); • **Secretul din ochii lor** (CINEMAX, ora 21.00); • **Ziua în care Pământul s-a oprit** (NAŢIONAL, ora 22.15);

DUMINICĂ

• **Unghi invers** (DIVA INTERNAŢIONAL, ora 15.10); • **Viraj periculos** (PRO CINEMA, ora 20.00); • **Napoleon şi Josephine II** (ROMANTICA, ora 20.00); • **Diamantul pierdut** (TVR 2, ora 20.10); • **Dragostea nu are preţ** (NAŢIONAL, ora 20.15); • **Dumnezeu pentru o zi** (ANTENA 1, ora 20.00); • **Troia** (PRO TV, ora 20.30); • **Intrigi parfumate** (ACASĂ, ora 20.30); • **Hidalgo şi oceanul de foc** (PRIMA, ora 20.30); • **Un ascultător în noapte** (ACTIONSTAR, ora 21.00); • **Apollo 13** (TV 1000, ora 21.00); • **Temniţa roşie** (TVR 1, ora 21.10); • **Valorile familiei Addams** (HBO COMEDY, ora 21.30);

CĂRŢI NOI ÎN LIBRĂRII

„CEI ALEŞI" DE LISA T. BERGREN

În timpul tumultoasei şi întunecatei perioade a Inchiziţiei, în Italia secolului al XIV-lea, o scrisoare considerată demult pierdută şi atribuită Sfântului Pavel, profeţind apariţia unui grup de bărbaţi şi femei numiţi Cei Alesi, este descoperită ca prin minune. Părintele Piero, un preot dominican, reuşeşte să-i găsească pe primii dintre aceştia, o frumoasă tămăduitoare, Doamna Daria D'Angelo, Gianni de Capezzana, un cavaler pe care aceasta îl vindecă, şi un sclav mut eliberat, Hasani, ei constituind inima grupului. Acesta se întregeşte rapid, pe masură ce în scenă apar şi restul celor înzestraţi cu harul de a lupta împotriva Vrăjitorului.

„DANSÂND CU MOARTEA" DE JEFFERY DEAVER

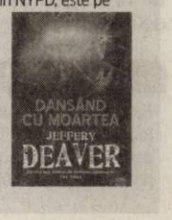

Detectivul Lincoln Rhyme, unul dintre cei mai buni criminalişti din NYPD, este pe urmele Dansatorului pe Coşciug, un ucigaş cu o inteligenţă ieşită din comun. Rhyme, rămas cvadriplegic în urma unui accident, îşi foloseşte mintea strălucită pentru a-l găsi pe acest ucigaş care a fost plătit să elimine trei martori înaintea unui proces important. Braţele şi picioarele lui Rhyme sunt reprezentate de frumoasa poliţistă Amanda Sachs. Singurul indiciu pe care îl au despre ucigaş este tatuajul de pe braţ ce înfăţişează Moartea dansând cu o femeie în faţa unui coşciug.

SOLUŢIA INTEGRAMEI DIN NUMĂRUL PRECEDENT

R – C – C – CAT – C – MAMALIGA – ASIA – PAPARA – GUTUI – FII – MELCI – AR – TOPAZ – ARON – B – BANI – ISNAF – PA – O – ENE – OA – TRON – IAZ – CLARI – ALA – UED – ARIAN – EN – IR – ARME – CHINA – IARNA – LUPI – IM – E – REA – A – ITE – PAL – ATRASA – GRAU – II

Tot mai multe spargeri FOTO: FAN

„Specializată" în spargerea locuinţelor

ARAD. O femeie în vârstă de 35 de ani este urmărită penal în două dosare. În urma investigaţiilor efectuate de către poliţişti s-a stabilit că, „împreună cu alte persoane, a pătruns, prin escaladarea gardului şi forţarea mai multor uşi, în două locuinţe din municipiul Arad de unde a sustras mai multe bunuri". Conform poliţiştilor, prejudiciul se ridică la 125.000 de lei. **JA – I.C.**

15

minute a durat până când pompierii voluntari din Şiria au stins un incendiu de mirişte izbucnit pe raza localităţii. Cinci voluntari şi o autospecială au intervenit la această solicitare.

Au ars în jur de 10 hectare de mirişte, cel mai probabil din cauza unei ţigări aruncate la întâmplare. Din fericire, nu au fost înregistrate pagube materiale. **JA-A.G.**

Explozie la o anexă pe strada Octavian Goga

ARAD. Geamurile unei anexe de pe strada Octavian Goga s-au spart în urma unei explozii produsă de o butelie, iar o femeie a ajuns cu arsuri pe faţă, la spital. Conform reprezentanţilor ISU, femeie a schimbat butelia şi a verificat cu o brichetă dacă scapă gaz, iar butelia a explodat. Victima a fost transportată la spital de către un echipaj SMURD. Explozia nu a fost urmată de un incediu. **JA-I.C.**

Au stins incendiul FOTO: JA

Au luat foc deşeurile din curte

ARAD. Pompierii arădeni au intervenit la un incendiu izbucnit la o casă particulară de pe strada Clujului, din municipiu. Focul a cuprins deşeuri de lemn şi hârtie depozitate în curtea locuinţei cu pricina. Patru subofiţeri s-au zbătut 30 de minute până au reuşit să lichideze flăcările care, se pare, au pornit din cauza focului deschis lăsat nesupravegheat, şi au evitat extinderea focului la casă. **JA-A.G.**

A fost înjunghiat la stână

FISCUT. Altercaţie stropită cu alcool şi sfârşită la spital, în sala de operaţii. Este vorba despre doi ciobani, care, conform poliţiştilor, au avut o altercaţie soldată cu înjunghierea unuia dintre ei. Victima a ajuns pe masa de operaţii după ce celălalt cioban l-a înjunghiat în abdomen. "Echipa condusă de un procuror a efectuat cercetarea la faţa locului şi s-a stabilit că la o stână de oi din Fiscut, pe fondul consumului de alcool, a avut loc o altercaţie între doi îngrijitori de oi. În timpul altercaţiei, Adrian C. de 33 de ani, din Fiscut, i-a aplicat cu un cuţit, lui Aurel V., de 35 de ani, din judeţul Mehedinţi, o lovitură în zona abdominală", au declarat reprezentanţii IPJ Arad. Tribunalul Arad a dispus arestarea preventivă a agresorului pentru o perioadă de 29 de zile pentru infracţiunea de tentativă de omor. **JA – I.C.**

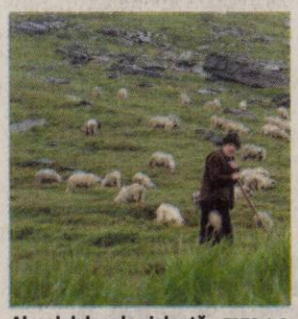

Alcoolul duce la violenţă FOTO:A.G.

Arădenii au făcut cunoştinţă cu Imperio

Primul tramvai construit la Arad a circulat pe liniile din municipiu, cu ocazia Zilelor Aradului.

ARAD. Arădenii prezenţi în centrul oraşului, în dimineaţa de joi, au putut asista la o premieră: primul tramvai construit în Arad a ieşit pe linii. Tramvaiul Imperio, construit de Astra Vagoane Călători, a circulat pe traseul UTA-Podgoria-Piaţa Romană şi retur. În momentul în care a ajuns în faţa Primăriei, tramvaiul s-a oprit pentru o festivitate la care au participat reprezentanţi ai fabricii care a realizat Imperio, oficialităţi arădene şi zeci de arădeni curioşi să vadă cum arată un tramvai modern. Mai mult, cei prezenţi acolo au avut posibilitatea de a face o scurtă plimbare cu mijlocul de transport în comun.

Imperio i-a încântat pe arădenii aflaţi în centrul oraşului FOTO: JA

O nouă ramură a industriei

Prezent la festivitate, proprietarul Astra Vagoane Călători, Valer Blidar, a declarat că „prezentăm astăzi nu doar un tramvai nou, prezentăm o nouă ramură a industriei arădene, fabricaţia de mijloace de transport urban pe şine. Tramvaiul este o noutate în România. Este un tramvai ultramodern, pe care o să-l întâlniţi şi în cele mai dezvoltate ţări din lume. Prezentăm al doilea produs, primul fiind vagonul InterRegio. În viitorul apropiat mai avem un proiect, dar despre care vom vorbi la timpul potrivit". Ţinând cont că Imperio a fost realizat în colaborare cu binecunoscuta firmă Siemens, reprezentantul companiei cu pricina a ţinut să precizeze că noul tramvai „va creea un nou standard de calitate în industria românească".

Posibili clienţi

La prezentarea din faţa Palatului Administrativ a fost prezent şi primarul Aradului, Gheorghe Falcă. Acesta a spus că „pentru noi este important că, de Zilele Aradului, industria arădeană îşi prezintă cel mai nou produs. Acest produs este deja o mândrie naţională, Aradul făcând de aici încolo un nou segment de industrie pentru naţiunea română. Sperăm să fim printre primii beneficiari ai acestei mari investiţii şi, evident, să aducem confort în trafic. Din punctul meu de vedere, mulţi cetăţeni din România vor beneficia de acest produs". Iar afirmaţia lui Falcă are susţinere, dacă ne gândim că la prezentare au participat şi reprezentanţi ai primăriilor din Timişoara, Cluj-Napoca şi Craiova. **JA-A.G.**

DESCRIEREA TRAMVAIULUI

Imperio a fost produs la Astra Vagoane Călători Arad şi este considerat cel mai economic tramvai din lume. Are dotări moderne, podea joasă, sistem electronic de emitere a biletelor, sistem electronic de afişaj a traseului. Noul model de tramvai are 168 sau 240 de locuri, în funcţie de numărul de module din care este format. Preţul lui Imperio a fost estimat la 1,7 milioane euro.

Violată şi sechestrată la 14 ani

O femeie în vârstă de 47 de ani şi un bărbat de 34, au obligat o minoră de 14 ani să întreţină relaţii sexuale pentru bani.

Poliţia a intrat pe fir FOTO: FAN

ARAD. Violată, bătută şi sechestrată timp de o lună de zile. O copilă de 14 ani a trecut prin clipe de coşmar până când procurorii Direcţiei de Investigare a Infracţiunilor de Criminalitate Organizată şi Terorism (DIICOT) şi ofiţerii Serviciului de Combatere a Criminalităţii Organizate (SCCO) Arad i-au prins pe cei care au supus-o pe fată la această traumă.

Conform anchetatorilor, fata a fost racolată de Vasile C., de 34 de ani şi Felicia A., în vârstă de 47 de ani, care au obligat-o pe minoră să întreţină relaţii sexuale cu minim şase clienţi în fiecare noapte. Pentru o oră petrecută cu fata de 14 ani, cei doi încasau 150 de lei.

Şase pe noapte

Oamenii legii au spus că, "în urma cercetărilor efectuate, s-a stabilit că în perioada iulie-august 2011, Vasile C. de 34 ani şi Felicia A. în vârstă de 47 de ani, ambii din Arad, au racolat prin înşelăciune, cazat şi exploatat sexual pe minora M.A., în vârstă de 14 ani din Arad. În fapt, prin promisiunea obţinerii de foloase financiare, cei doi suspecţi au racolat minora, care ulterior a fost supusă la acte de violenţă, violată şi sechestrată de aceştia. În scopul obţinerii de foloase financiare în scurt timp, minora a fost obligată să întreţină relaţii sexuale cu minim şase clienţi în fiecare noapte, suma încasată de cei doi suspecţi, pentru o oră petrecută cu minora, fiind de 150 de lei." **JA – I.C.**

ARESTAŢI

Procurorii DIICOT Arad au dispus reţinerea celor doi suspecţi şi i-au prezentat în faţa judecătorilor Tribunalului Arad cu propunere de arestare preventivă pentru 29 de zile pentru infracţiunea de trafic de minori. Magistraţii au admis propunerea DIICOT Arad.

Arădenii trăiesc în „cuptor"

ARAD. Recomandările doctorului Roberto Schill sunt următoarele: „între orele 10:00 şi 17:00 să se evite plimbatul în soare, să se evite consumul de alcool, cafea sau băuturi pe bază de cofeină. Îmbrăcămintea să fie cât mai lejeră din fibre naturală şi de culoare deschisă. Sfătuim arădenii să îşi protejeze capul şi să evite pe cât posibil expunerea directă la razele solare. Trebuie consumaţi minim doi litri de apă".

Dacă până anii trecuţi arădenii erau obişnuţi cu corturile de prim-ajutor amplasate în faţa primăriei şi în pieţele principale, autorităţile propun acum arădenilor să ceară un pahar cu apă sau primul ajutor în farmaciile existente pe raza judeţului. **JA – V.G.**

Căldură mare FOTO: JA

Sport

„Efortul profesorului Ţiganu a dat naştere unei cărţi foarte frumoase

Ionel Costin, consilier judeţean

6

goluri au reuşit să înscrie jucătoarele naţionalei de fotbal senioare a României în dubla amicală, disputată la Arad, în organizarea fără cusur a Asociaţiei Judeţene de Fotbal, împotriva echipei similare a Ungariei. După 4-2, în meciul disputat marţi, pe stadionul UTA, ieri dimineaţă, la Pecica, tricolorele s-au impus din nou, scor 2-0.

O nouă delegare în Europa League pentru Haţegan

LISABONA. Contestat în ţară de Gigi Becali, patronul unei echipe, Steaua, care şi-a arătat limitele în ultima etapă a Ligii I, pe terenul Astrei Ploieşti, arbitrul arădean Ovidiu Haţegan continuă să culeagă aprecieri pe plan european.
Dovadă (şi) delegarea la meciul Sporting Lisabona - FC Nordsjaelland (în tur:0-0), disputat aseară, decisiv pentru accederea în grupele Europa League.

JA-D.S.

Dorin Stana FOTO: C.A.

Suporterii UTA-ei, premiaţi de Umbro

ARAD. Al doilea „set" de câştigători al premiilor „Umbro", dintre abonaţii „Bătrânei Doamne" a fost anunţat ieri, de către directorul de organizare al FC UTA, Dorin Stana. Este vorba de 15 norocoşi, care pot intra în posesia premiilor în fiecare zi, de luni până vineri, la sediul clubului, între orele 10.00-16.00.

Aceştia sunt următorii: Ovidiu Ciprian Faur, Ioan Jurcă, Oliver Kovacs, Radu Bar, Mihai Veliciu, Petru Burcă, Constantin Flavius Flori, Tiberiu Radu Barbu, Sorin Bader, Roland Koromi, Iulian Cosmin Şerb, Ioana Costaş, Alin Ionel Pantea, Adrian Cristian Tămăşdan şi Teodor Gheorghe Ardelean.

JA – L.S.

UTA, fără două piese grele la Turda

Pascariu şi Nădăban lipsesc la partida de sâmbătă, aşa că antrenorii au şi alte bătăi de cap, pe lângă pregătirea jocului.

Chiar dacă a avut un început slab de campionat, Nădăban rămâne o piesă de bază la UTA FOTO: FAN

ARAD. Începutul sezonului a fost neconvingător pentru UTA, care s-a chinuit cu Juventus Bucureşti, dar a spălat ruşinea după victoria de la Timişoara, contra lui „Poli" II, din „Cupa României".

Acum, se apropie meciul de la Turda, de sâmbătă, contra celor de la Arieşul. Arădenii pleacă astăzi, la orele amiezii, spre locul faptei, urmând să se cazeze la hotelul „Pelicanul", chiar în apropierea stadionului „Municipal" din Turda.

Fără două piese grele

UTA va evolua la acest joc fără doi jucători de bază, care greu vor putea fi înlocuiţi, căci sunt titulari certi şi nu au fost înlocuiţi de vreo doi ani de zile din primul unsprezece, numai fortuit. Pascariu a fost eliminat la Timişoara, în meciul de Cupă, urmând să primească cel puţin o etapă de suspendare, iar Nădăban s-a accidentat la antrenamentul de luni seară.

Nici nu se ştie ce are, doar că a simţit o înţepătură în zona inghinalilor şi nu se mai poate antrena, având dureri îngrozitoare. Aseară, jucătorul a efectuat un RMN, la Timişoara, aşa că - astăzi vom afla diagnosticul şi cât va lipsi de pe gazon.

Miza, Vlad şi Malinic

UTA speră să-şi completeze lotul cu un portar şi un atacant, aşa cum şi-au dorit antrenorii, mai ales după plecarea lui Curileac. Cei doi, însă, sunt în curtea UTA-ei, numele lor fiind Vlad şi Malinic. Portarul revine, practic, la Arad, după ce a ratat un alt transfer, iar Malinic aşteaptă un răspuns de la impresarul său, Florin Iacob, cu privire la contractul propus de arădeni. Ce doreşte jucătorul nu este pe placul utiştilor, aşa că şansele de a rămâne în curtea „Bătrânei Doamne" nu sunt prea mari. Dar, niciodată nu se ştie...

LEO SFÂRA
leo.sfara@informmedia.ro

BRIGADA TIMIŞOREANĂ

Meciul dintre Arieşul Turda şi UTA va fi arbitrat de Cătălin Botaş – la centru, ajutat de asistenţii Raul Ghiculescu şi Bogdan Gheorghioiu (toţi din Timişoara). Observatori FRF: Grigore Macavei - Deva şi Iosif Vigu – Satu Mare.

MAREA FINALĂ.

Astăzi, de la ora 16, pe terenul cu nisip din incinta Ştrandului Neptun, câştigătoarele zonelor Cupei AJF Arad la fotbal pe plajă îşi vor disputa supremaţia şi premiile puse la bătaie de organizatori, în baza unui proiect din fonduri nerambursabile accesat la Primăria Arad. FOTO: L.S.

Astăzi, o nouă lansare de carte „marca Ţiganu"

ARAD. Volumul trei al lucrării „O istorie ilustrată a fotbalului arădean" (anii 1973-2002) va fi lansat astăzi, la orele 14, la Consiliul Judeţean. Autorul, prof. Tiberiu Ţiganu, a dezvăluit că este vorba despre un demers de mare amploare. „În acest volum, unul foarte dens, am încercat să îi cuprind, printre altele, pe arădenii care au îmbrăcat tricoul naţionalei şi pe antrenorii care au pregătit UTA, prezentând şi o serie de curiozităţi. În cercetările mele am dat peste faptul că la Chişineu Criş, la un Colegiu iezuit, s-a început practicarea fotbalului încă în anul 1879", a menţionat el. Lansarea cărţii va fi urmată, pe stadionul „Francisc Neuman", de la orele 16, de Memorialul Legendelor. „Am invitat gruparea Vojvodina Novi Sad, a cărei istorie seamănă cu cea a <<Bătrânei Doamne>>, dar şi combinata Bekescsaba-Oroshaza", ne-a spus Gheorghe Vaczi, preşedintele old-boys UTA. Volumul patru (şi ultimul) al lucrării este aşteptat să apară în cursul anului 2012, tot cu finanţarea CJ Arad.

JA – A.H.

Cu vicecampionii României

SEBIŞ. Chiar dacă, oficial, FRF nu a dat încă publicităţii programul etapei a V-a din Cupa României, ediţia 2011-2012, preşedintele de onoare al echipei Naţional Sebiş, Gheorghe Feieş, a aflat, pe surse, numele următorului adversar.

Gheorghe Feieş FOTO: FAN

„Ne vom bate cu Poli Timişoara pentru cei 4 000 Euro pe care fiecare echipă calificată în faza 16-imilor îi încasează de la sponsorul competiţiei. Pentru noi este o onoare şi o provocare, în acelaşi timp, să întâlnim vicecampioana României. Respectăm adversarul, dar vom căuta să mergem mai departe şi să aducem la Sebiş un alt adversar de primă mână" - a spus Gheorghe Feieş.

Etapa a V-a din Cupa României va avea loc pe 7 septembrie. Conform algoritmului FRF, de împerechere a echipelor pe criterii geografice, UTA ar putea întâlni, în deplasare, pe Luceafărul Oradea.

JA-D.S.

La borna cu numărul doi

ARAD. Victorie, egal şi înfrângere.

Acesta a fost bilanţul grupărilor arădene de Liga III în etapa inaugurală a noului sezon.

Unul modest, dacă ţinem cont că toate au evoluat pe propriul teren.

În acest sfârşit de săptămână, cele trei reprezentante ale sportului rege arădean din eşalonul cu numărul trei evoluează pe terenuri străine, după următorul program:

Vineri, ora 18, FC Caransebeş - Naţional Sebiş; Sâmbătă, ora 18, ACS Recaş - CS Vladimirescu şi Millenium Giarmata - Gloria Arad.

De această dată, un bilanţ identic cu cel din prima etapă ar fi binevenit.

JA-D.S.

Fotbal, Liga I, pe micul ecran

ARAD. Pe parcursul a patru zile se va întinde etapa a V-.a din Liga I la fotbal. Iată programul jocurilor şi al transmisiilor TV: Astăzi - ora 20,30, CFR Cluj - Sportul Studenţesc, Antena 1; Mâine - ora 18, Voinţa Sibiu - Pandurii Tg. Jiu, Digi Sport; ora 21, Astra Ploieşti - U Cluj, Digi Sport; Duminică - ora 16, FC Braşov - FC Vaslui, Dolce Sport; ora 18, Ceahlăul Pt. Neamţ - Rapid, Digi Sport, ora 20, Dinamo - Oţelul Galaţi, Digi Sport, ora 22, Steaua - FCM Tg. Mureş, Digi Sport; Luni - ora 19,30, Concordia Chiajna - Petrolul Ploieşti, Digi Sport; ora 21,30, CS Mioveni - Gaz Metan Mediaş, Digi Sport.

JA-D.S.

Adi Lucaci FOTO: JA

Porneşte şi „Promoţia"

ARAD. Cu trei nume noi faţă de precedentul sezon - Chiciora Dud, Victoria Seleuş şi Crişul Chişineu Criş II - , dar şi câteva abandonuri, ultimul eşalon valoric al fotbalului judeţean porneşte la drum în acest sfârşit de săptămână. Cele 18 echipe înscrise până ieri, la preşedintele de la „Competiţii", Adrian Lucaci, au fost împărţite în două serii. Iată programul primei etape:

Seria A: Podgoria Ghioroc - Olimpia Bujac, Victoria Felnac - AS Vinga, Voinţa Semlac - AS Mănăştur, Podgoreana Covăsânţ - Viitorul Peregu Mare, Victoria Nădlac - stă; Seria B: Chiciora Dud - Olimpia Bocsig, Vulturul Chereluş - AS Hălmagiu, Naţional Sintea Mare - Speranţa Chier, Victoria Seleuş - Voinţa Caporal Alexa, Crişul Chişineu Criş II - stă.

JA-D.S.

Visul de pe tatami începe să prindă contur

ARAD. Recent întors de la Jocurile Mondiale Universitare de la Shenzen (China), unde a oficiat ca arbitru în competiţia de judo, Marius Jeberean, a început demersurile pentru readucerea acasă, la Arad, a celei mai talentate generaţii de judoka din ultimii ani. Împrăştiaţi care încotro, la terminarea junioratului la LPS-Gloria, fraţii Amado şi Remus Lazea şi coechipierii lor, s-ar putea întoarce sub colorile nou înfiinţatei secţii de judo a CSU Aurel Vlaicu Arad.

„Este un vis pe care vreau să-l transform în realitate" - a spus Jeberean. Una din certitudinile noului val, Raul Hanciuţa (campion naţional de juniori, vicecampion de tineret şi medaliat cu bronz la Balcaniada de juniori) a ajuns deja la CSU Aurel Vlaicu, club pe care îl va reprezenta în luna septembrie la „naţionalele" de seniori şi „europenele" de juniori din Belgia.

Marius Jeberean FOTO: JA

JA-D.S.

VREI SĂ ÎȚI ATINGI SCOPURILE?

NOI ÎȚI OFERIM SOLUȚIA!

2000 EU.....de la 22 EU/LUNĂ
5000 EU.....de la 57 EU/LUNĂ
10.000 EU.....de la 114 EU/LUNĂ

Activitatea noastră prevede organizarea și administrarea grupurilor de consumatori
ORAR : luni-vineri 9.00-17.00; sambata-duminica : închis

(H-142904)

Informații WORLD INVEST HOLDING S.R.L.
ARAD BD. REVOLUȚIEI NR 24, ET 1, AP.12 ☎ 0357-411-415; 0772-221-204

(H-337771)

SC FILIP SRL

ANGAJEAZA:

I.SOFERI DE TIR – RUTE INTERNE

(experienta minim 1 an)

II.SOFERI DE TIR – RUTE INTERNATIONALE

(experienta minimum 1 an in transport international)

Cei interesati vor trimite CV-ul pe fax, pe e-mail sau la sediul companiei

Arad , Str. Avrig nr.43
office@filipspedition.ro
Tel: +40 257 256 796
Fax: +40 257 216 657

Leoni Wiring Systems Arad **ANGAJEAZA :**

Operatori asamblare

Avantaje:

- *Venit lunar impozabil: 1169 Ron in perioada de integrare, care poate creste la 1600 Ron bazat pe experienta si performanta*
- *Angajare pe perioada nedeterminata*
- *Transport asigurat in Judetul Arad*
- *Ore suplimentare platite*
- *Analize gratuite pentru angajare*
- *Asistenta medicala gratuita*
- *Oportunitati de promovare*
- *Pachet de servicii medicale gratuite pentru angajati si familiile acestora la una dintre cele mai moderne policlinici din Arad*

Cerinte minime:

- *Capacitate de integrare intr-un mediu de lucru dinamic*
- *Stare fizica buna, spirit de echipa, disponibilitate de lucru in 3 schimburi*

Cererile de angajare se depun la sediul firmei noastre.

Personal in Departamentele Tehnice:

INGINERI CALITATE, INGINERI / TEHNICIENI ELECTRONISTI, TEHNICIENI INTRETINERE, PLANIFICATOR PRODUCTIE, INGINERI PROIECTARE, INGINERI PRODUCTIE

Va rugam trimiteti aplicatiile la adresa: recrutare.arad@leoni.com

(H-215436)

LEONI Wiring Systems Arad
Str. 1, no. 11 • Zona Industriala Arad, Jud Arad
Tel: 0257-205146, 0257-205266

LEONI

SC GEMAJE HAIR SRL angajeaza contabil

Descrierea postului: contabilitate financiara si resurse umane

Cerinte: experienta minim 4 ani pe un post similar, limba englea sau germana este obligatorie, seriozitate rezistenta la stres.

Oferta (bonusuri, beneficii): salar atractiv, tichete de masa, transport asigurat, alte beneficii.

contact: gemaje@gmail.com
Fax: 0257-206038

(H-331825)

GARSONIERE

- **Persoană fizică,** vând garsonieră, Bușteni, amenajată, nemobilată, preț negociabil, 0740.246.930. 340501
- **PF garsonieră** Confecții, parter, 17 mp, 7300 euro, urgent. 0724.298.069. 346203
- **Vând garsonieră** (schimb cu apartament 2 camere- Micălaca), garsonieră confort 1, etaj 2- Micălaca, P-ța Soarelui, gresie, faianță, laminat, geam termopan, balcon închis. Tel. 0744.482.029, 0745.669.543. 334716
- **Vând garsonieră** UTA, 33 mp, preț 12.000 Euro. Telefon 0747.543.723 349583
- **Vând garsonieră,** superamenajată, etaj 2, UTA, 15.600 Euro, negociabil. Telefon0724.442.686. 340495
- **Vând sau** închiriez garsonieră pe Bușteni, central, 0771.521.480. 348413
- **Vând urgent** garsonieră confort III, zona Boul- Roșu, parter, ☎0756.820.608. 323490

GARSONIERE-JUDET

- **Vând 2** garsoniere Chișineu- Criș etaj 1 și 4. Telefon 0741.322.617. 334292

AP.1 CAMERA

- **Vând apartament** 1 cameră, Grădiște, lângă piață, frumos amenajat, ☎ 0741.163.070. 311008
- **Vând apartament** 1 cameră, bucătărie, baie, mobilat, îmbunătățit, lux, str. Frunzei, etaj III, 15.500 euro, tel 0746.070.212. 315620
- **Vând apartament** 1 cameră, bucătărie mare, baie cu vană, hol, utilat și mobilat complet, termopan,gresie, faianță, parchet, ușă metalică, bloc 104, P14 Micălaca, preț la vedere. Telefon 0257/251.319, 0724.765.657. 318063
- **Vând apartament** 1 cameră, str. Avrig (zona gării), amenajat, 0745.117.813. 335981
- **Vând apartament** 1 cameră în Arad- Alfa, la parter înalt, preț 20.000 Euro, negociabil. Telefon 0257/253661. 337983
- **Vând apartament** 1 cameră superîmbunătățit. Tel. 0744.692.130. 345381
- **Vând apartament** 1 cameră- centru (zona Ziridava), decomandat- 41 mp. Preț: 22.500 Euro. Telefon: 0755.814.902 349809
- **Vând foarte** urgent apartament 1 cameră, etaj 1, bloc 2008 (Jackson), mobilat/nemobilat. Preț de criză, negociabil la vedere. Doar pentru cei interesați, telefon 0731.236.261. 334417
- **Vând încăpere,** posibilitate privatizare 46 mp, Revoluției 25.000 Euro. Telefon0724.442.686. 340498

AP.2 CAMERE-ARAD

- **Ocazie 2** camere, decomandat, Lebăda, Zeturi, 90 mp, 34000 euro/negociabil. 0731.832.469. 334798
- **Ocazie! 2** camere, etaj I, P-ța Avram Iancu, 118 mp, spațios, 48.500 euro negociabil, 0731.832.469. 334798
- **Ocazie! 2** camere, ultracentral, etaj intermediar, 35000 euro negociabil. Telefon 0731.832.469. 334798
- **Vând apartament** central, 2 camere, dependințe, gaz, 67 mp, telefon: 0755.502.668. 336732
- **Vând apartament** cu 2 camere zona Fortuna, Bl. 2A, sc. A, ap. 50, amenajat. Tel. 0770.213.525. 301911
- **Vând apartament** două camere, parter, 81 mp, zona podului Micalaca. Telefon 0745.608.159. 321423
- **Vând apartament** 2 camere, et. 1, bloc nou, cu centrală proprie, parcare în curte și izolație 8 cm, Cocorilor nr. 5. Telefon 0762.213.545. 208542
- **Vând apartament** 2 camere în Vlaicu, Bl. 2 A, Sc. A, Ap.25 contorizat.Informații 0770.247.379. 281361
- **Vând apartament** 2 camere, Milea, lux, decomandat, superb, ieftin, 0729.930.554, 0770.366.853. 306360
- **Vând apartament** 2 camere, Micălaca, zona 100, 4/4. Telefon 0740.059.151. 313589
- **Vând apartament** 2 camere, P-ța Spitalului, etaj I, amenajat, mobilat, 83 mp. Tel. 0744.577.990. 205162
- **Vând apartament** 2 camere, etaj 1/4, Romanilor, balcon 6 m, termopane, semidecomandat, boxă, îmbunătățiri, 33.000 Euro, negociabil, 0726.672.624. 321512
- **Vând apartament** 2 camere în bloc nou, zona rezidențială Subcetate, Casarom, mobilat și utilat de lux, parcare, zonă exclusivă, preț 48.000 Euro. Telefon 0744.630.176, 0748.070.708. 321629
- **Vând apartament** 2 camere, zona Alfa, bucătăria modificată cu ieșire în balcon, camere parchetate, baie gresiată și faianțată. Informații telefon 0766.343.866. 327583
- **Vând apartament** 2 camere 2/4, 54 mp (zona Gării), mobilat, parchetat, faianțat, contorizat, termopan de la A- Z, cu toate necesitățile într- o casă. (Accept Prima casă). Tel. 0751.794.356. 331464
- **Vând apartament** 2 camere, centrală proprie, garaj, telefon: 0744.996.386. 334585
- **Vând apartament** 2 camere, Aradul- Nou. telefon 0745.158.799. 334722
- **Vând apartament** 2 camere, pe malul Mureșului, bl. 301, 27.000 Euro, preț fix. Telefon 0722.405.294. 336100
- **Vând apartament** 2 camere, decomandat, 56 mp, geamuri termopan, ușă metalică, 0730.123.713, 0729.158.796. 340721
- **Vând apartament** 2 camere, parter, decomandat, renovat, mobilat, termotecă, str. Fulgerului, Aurel Vlaicu. Preț 39.000 Eur/ negociabil. Tel. 0723.367.754. 345804
- **Vând apartament** 2 camere- Micălaca 500. Preț 26.500 Euro. Telefoane: 0747.543.723; 0755.814.902. 349700
- **Vând apartament** 2 camere- zonă Centrală (Eminescu), nedecomandat. Pret: 23.000 Euro. Telefoane 0755.814.902; 0747.543.723 349715
- **Vând apartament** 2 camere- zonă centrală. Preț 29.000 Euro. Telefon: ☎0755.814.902 349811
- **Vând apartament,** zona Spital Județean, bloc nou, 2 camere, et. 1, centrală proprie, parcare în curte, izolație 8 cm. Telefon 0762.213.545. 208305
- **Vând sau** schimb cu garsonieră confort I, apartament 2 camere, confort II, Aurel Vlaicu (Fortuna), 0357/439342. 340533
- **Vând urgent** apartament 2 camere, semidecomandat, zona Vlaicu, str. Aleea Amara nr. 5, la parter, amenajat, parchet, gresie, faianță, termopane, ușă metal, contorizat. Relații tel. 0741.425.776, 0770.697.481. 318625

AP.3 CAMERE-ARAD

- **Vând apartament** 3 camere, Grădiște, 78 mp, etaj 4/4, decomandat, neamenajat, contorizat apă și încălzire. Tel. 0742.378.390 sau 0257/235298. 183133
- **Vând apartament** 3 camere, etaj II, zona Miorița, renovat, 0745.631.162. 247506
- **Vând apartament** 3 camere, la parter, 2 băi, decomandat, recent renovat, mobilat, str. Banu Mărăcine, preț 53.000 Euro, negociabil. Telefon 0722.413.183. 327468
- **Vând apartament** 3 camere, central, etaj II, semidecomandat, parchet, balcon, gaz, 74 mp utili, preț 39.000 euro, telefon: 0726.281.898. 334585
- **Vând apartament** 3 camerre, decomandat, 86 mp, etaj II, Catedrala Veche, preț 39.500 euro, telefon 0747.543.723, 0755.746.544. 334727
- **Vând apartament** 3 camere, Samanta, ultramodern, preț 65.000, ☎ 0744.542.931, vânzare 50.000 euro. 337394
- **Vând apartament** 3 camere 4/4, decomandat, 38.000 Euro negociabil, Podgoria, 0257/231155, ora 10,30- 15,30. 340893
- **Vând apartament** 3 camere- zona Catedralei (Piața Mare). Preț 39.500 Euro. Telefoane: 0747.543.723; 0755.814.902. 349754
- **Vând apartament** 3 camere- zona Vlaicu/ Lebăda. Preț 26.000 Euro. Telefon: 0747.543.723 349797
- **Vând urgent** apartament 3 camere, A.vlaicu, str. Predeal, bl. 8, sc. C, et. III, ap. 14. Telefon: 0770.452.758. 345247

AP.4 CAMERE-ARAD

- **Preț imbatabil** 4 camere, ultracentral, 160 mp, etaj I, preț imbatabil, 68.000 euro/negociabil. 0731.832.469. 334798
- **Vând apartament** cu 4 camere în Vlaicu, Bl.Z 4, Sc. B, Ap. 18, contorizat, geamuri termopan, două balcoane. Telefon 0770.247.379. 262263
- **Vând apartament** 4 camere, 2 balcoane, orientare spre soare, 2 Wc, bloc Z5, etaj III, sc. B, str. Poetului- Vlaicu. Telefon 0720.121.953. 334416
- **Vând apartament** 4 camere și garaj, zona UTA, 0357/410114, 0740.125.677. 336733
- **Vând apartament** 4 camere, Micălaca 501. Telefon 0744.988.856. 339639

AP.5 CAMERE-ARAD

- **Vând apartament** 5 camere, Polivalentă, 140 mp cu garaj zidit, et. II, decomandat, 2 balcoane, prețul 100.000 Euro/negociabil. Telefon 0741.158.777. 336104

APARTAMENT LA CASĂ

- **Vând apartament** la casă, două camere, ultracentral. Telefon: 0727.012.760, 0257/ 264.995. 298324
- **Vând apartament** la casă, 3 camere, bucătărie, baie, cămară alimente, garaj, cămară lemne, grădină și casă 360 mp, utilități, gaz, apă curent, str. Pelicanului 12, Grădiște, preț 35.000 euro, 0357/420676, 0736.490.121. 324321
- **Vând apartament** la casă, 2 camere, central, str. George Coșbuc, intrare separată din stradă, preț avantajos. Telefon 0731.359.870 348093
- **Vând apartament** în casă, 2 camere, bucătărie +anexe, preț 14.000 euro negociabil, telefon: 0769.001.809. 345017
- **Vând apartament** 3 camere, teren 480 mp, 25.000 euro. 0745.990.492. 322316
- **Vând casă** 3 camere, bucătărie, baie, antreu, intrare auto, garaj, singur în curte, teren total 364 mp, zona Poliția Județeană, Arad. Telefon 0744.589.974. 320103
- **Vând casă** 6 camere, 2 băi, garaj mare, grădină, curte, vizibil 9- 12, 16- 21 str. Porumbului 47. 331488
- **Vând casă,** str. Poetului nr. 7 (zona UTA), suprafața totală 343 mp. Preț negociabil. Telefon 0751.716.399, 0723.268.195. 297333
- **Vând construcție** la roșu- zona Subcetate. Preț 70.000 Euro. Telefoane: 0755.814.902; 0755.746.544. 349832
- **Vând urgent** casă Pârneava, condiții bune, 48.000 euro/neg. 0731.832.469. 334798
- **Vând urgent** casă 2 camere, bucătărie, construcție nouă, 65 mp, cu teren intravilan 1008 mp, două fronturi stradale, Bujac, 50.000 Eur, 0742.584.504. 337325
- **Vând 11** ha teren cu sălaș lângă Han, curent trifazic, livadă pomi, pescărie, 0744.577.990. 204954

CASE-ARAD

- **OCAZIE! Casă** solidă, 5 camere, Grădiște, amenajat, 67.000 euro negociabil. 0731.832.469. 334798
- **Vând casă** aproape de Hotel Iris, Pârneava, patru camere, trei băi, bucătărie, 0257/277.142, 0751.970.085. 337901
- **Vând casă** B- dul A.Doinaș, total 1324 mp, telefon: 0722.635.237. 337901
- **Vând casă** cu grădină mare în Grădiște, strada Orion, nr. 30. Informații telefon: 0740.512.942. 290033
- **Vând casă** cu grădină, 550 mp, în Bujac, str. Suceava, din cărămidă, patru camere, bucătărie, baie, debara, anexe preț informativ 76.000 euro negociabil. Telefon: 0257/349.293. 324692
- **Vând casă** cu mansardă, 400 mp, teren 1050 mp, Pîrneava, eventual, schimb+diferență ☎0740.146.288. 334690
- **Vând casă** cu toate utilitățile. Informații 0742.934.707. 321933
- **Vând casă** în Șega, str. Oborului nr.10, cu 4 camere, dependințe, curte, grădină, demisol, suprafață totală 850 mp. Tel. 0740.126.034. 318558
- **Vând casă** în Arad, central, singur în curte, 3 camere, bucătărie, baie, anexe, 47.000 Eur/negociabil. Tel. 0755.962.255, 0752.625.558. 338077
- **Vând casă** în Grădiște, strada Smeurei, nr. 7, tel: 0751.759.223, 0757.045.305. 338025
- **Vând casă** în Mureșel, mansardă, izolată termic, toate utilitățile. 0741.565.573. 346203
- **Vând casă** în roșu, parter+ mansardă, Grădiște. Telefon: 0756.798.258. 324279
- **Vând casă** zona Biserica Sârbească, mobilată, amenajată, 45.000 Eur/negociabil, 0745.263.226. 338044

CASE-JUDETUL ARAD

- **Vând casă** construcție 2011, sat Zimand-Cuz, 2 corpuri, 300 mp, locuibil, 1.200 mp teren, parțial finalizată, zona foarte liniștită, cu case noi, preț negociabil, 0722.281.054. 300568

- **Vând casă** Firiteaz, 2 camere, living, baie, bucătărie, ST 2900 mp, 13.000 euro. Telefon. 0753.326.472. 330922
- **Vând casă** nouă din cărămidă, finisată, 4 camere, Sântana, preț 32.000 Euro. Telefon 0743.895.097. 337787
- **Vând casă** în Comuna Socodor, la strada principală, suprafață totală, 1.800 mp (curte+ grădină), construcție cărămidă, preț negociabil. Telefon 0733.946.698. 315659
- **Vând casă** în Sântana, 4 camere, anexe, grădină, apă, gaz, str. I.L.Caragiale. Tel. 0746.660.732. 286710
- **Vând casă** ultracentral în orașul Curtici, str. Primăriei nr. 45/A p+1 și mansardă finisată Demisol posibilitate de privatizare (fost cabinet medical). Telefon 0728.968.629. 336133
- **Vând casă** urgent, Guraba. Telefon 0742,906.901. 312518
- **Vând casă** Variașu Mare, jud. Arad, 800 mp, preț 15.000 Euro, lichidez gospodărie (mobilă, covoare, aragaz, butelie, cazan baie, sobă gătit, paleți). Telefon 0751.255.348, 0743.148.551 321508
- **Vând urgent** casă, 4 camere, baie, bucătărie, 2 holuri, cămară, Sânmartin, jud. Arad, 18.000 Euro. Tel 0768.902.550. 336132
- **Vând/schimb casă** de cărămidă, pot locui 2 familii, zugrăvită recent interior/exterior, Curtici, 45.000 euro, 0752.425.210. 336529

CASE-ALTE JUDETE

- **Vând urgent** în Bătania (Ungaria) zonă centrală, 2 case alăturate, confort sporit, 4 respectiv 2 camere, cu garaje și anexe, str. Hunyadi 43- 45A, telefon 0036.30.398- 0999, 0036.30.265- 6656. 206109

CASE DE VACANTA-JUD ARAD

- **Vând casă** de vacanță la Covăsânț (Ciocuța), 7.000 Euro, ☎0747.710.199, ☎0257/ 385066. 340509
- **Vând casă** de vacanță, Insula Mureș cu livadă de 651 mp, proprietate cu CF, asigurată cu contract. Telefon 0724.924.421. 349580

VILE-ARAD

- **Vând vilă** construcție 2010, P+M, SC= 250 mp, teren 1000 mp. Preț 95.000 euro. Telefon: 0755.814.902; 0755.746.544. 349818
- **Vând vilă** în Arad și Cuvin. Telefon 0744.557.718. 340706
- **Vând vilă** în Aradul Nou, str. Muncii nr. 9A. Telefon 0749.460.322. 287245
- **Vând vilă** în Cartierul Rezidențial în Grădiște. Informații: 0740.517.213. 283151
- **Vând vilă,** zona UTA, str. Roșiori, construcție nouă, toate utilitățile, 135.000 Euro. Informații 0729.155.499. 297225

VILE-JUDETUL ARAD

- **Vând vilă** deosebită cu grădină cu vie și pomi fructiferi, în Ghioroc. Informații telefon: 0740.512.942. 290033

SPATII COM-ARAD

- **Vând/închiriez hală** 500 mp+600 mp curte, cu toate utilitățile, Ghioceilor nr.38. Tel.0745.523.263. 315412
- **25.000 mp,** Proiect HALE, Zona- Industrială PECICA- TURNU, front- stradal- dublu, 0722- 257409. 331813

SPATII COM-JUDETUL ARAD

- **Vând sau** închiriez 263 mp, spațiu comercial, Vladimirescu, preț foarte bun, renovat, 0742.352.280. 242819

TERENURI LOCAL

- **Ocazie!!! Vând** teren 17.000 mp, situat în Arad, str. 6 Vânători (lângă Reprezentanța Kia), front stradal 86 m, utilități, preț negociabil. Telefon 0729.075.031 315674
- **P.F.vând locuri** de casă 400 mp, cu toate utilitățile și C.F.,în Arad. Telefon 0745.350.576. 312870
- **Vând loc** de casă în Grădiște, între vile, str. Păpădiei nr. 2 C, 466 mp. Preț 25.000 Eur. Tel. 0722.371.870. 326443
- **Vând locuri** de casă în Arad cu ST= 372-580 mp, FS= 15- 22 ml, 6 Vânători, la prețul de 30 euro/ mp. Telefon 0755.746.544. 349858
- **Vând parcelă** 2500- 3500 mp, lângă centură, cu PUZ aprobat pentru construcții comerciale, servicii, utilități. Telefon 0732.733.623. 278050
- **Vând parcelă** 8000- 15.000 mp, la centură, cu PUZ aprobat pentru construcții comerciale, servicii industriale, curent electric, 0732.733.623. 278050
- **Vând în** exclusivitate terenuri industriale în zona Arad- Zădăreni, la prețul de pornire de 6 Euro/ mp. Tel 0755.746.544. 349841
- **Vând teren** pe colț în Gai, 719 mp, str. T. Corcheș 44, 90.000 Euro. Informații la telefon 0729.155.499. 297207
- **Vând teren,** Cartier Poltura (Cocoșvaroș), toate utilitățile, 750 mp, preț negociabil. Telefon 0722.274.864. 340707
- **Vând 281** mp în Gai, str. M. Manole nr. 25, FS 16 ml, 50 Euro/mp. Informații 0729.155.499. 297172
- **Vând 5** ha teren, pentru construcții hale, depozite, cu PUZ aprobat, curent electric, 82 m front la centură. 0732.733.623. 278050
- **VAND tren** 900 mp str.TABACOVICI nr.31 tel.0756495707 246289
- **21.200- mp GHIOROC,** zona LAS- VEGAS, bun pescărie, agrement, 0722- 257409. 331810

TERENURI JUDET

- **Ocazie! Vând** loc de casă în Vladimirescu 615 mp, FS 17,35 ml, aproape de Arad, preț 8.500 Euro/negociabil. Telefon ☎0741.158.777. 334799
- **Vând loc** casă, Iratoș, 15 km de Arad, 930 mp. 0752.296.543. 324359
- **Vând loc** de casă, Livada, 1.068 mp FS 18 ml, cu utilități, preț 15.000 Euro/negociabil. Telefon 0741.158.777. 334699
- **Vând teren** agricol Șiria, 1 ha, 0,40 ha, la prețul de 2.000 Euro/ha. Telefon 0741.158.777. 336110
- **Vând teren** aproape de autobandă Arad-Zădăreni, suprafață 1,30 ha, prețul 18 Euro/mp. Telefon 0741.158.777. 336107
- **Vând teren** arabil la Păncota 3,20 ha, 1,20 ha cu FS șosea, prețul 2.500 Euro/ha. Telefon 0741.158.777. 336114
- **Vând Teren** Industrial suprafață 5,5 Ha la DN Arad- Timișoara, lângă Parcul Logistic din Șagu, preț 5,99 Euro/ mp. Telefon 0755.746.544. 349859
- **Vând teren** 500 mp, Vladimirescu, Cartier nou, 8.500 Euro, 0748.144.548. 340506
- **Vând teren,** arabil Șag, 3 ha și teren la șosea Socodor, 3 ha. ☎0740.146.288. 334690

IMOBILE CHIRII

- **Închiriez (ofer)** garsonieră nemobilată central, 130 Euro. Telefon 0722.837.714, 0722.709.493. 340639

EVIDENȚIAZĂ-TE!

Talon valabil până în 31 august 2011

Text: **DATA apariției:**.....

.....

.....

.....

.....

.....

.....

.....

Date personale:

Nume și Prenume:

Telefon:

Buletin de identitate:

TALON + PREȚUL CATEGORIEI AFERENTE

Anunțurile se preiau zilnic, la ghișeu, până în ora 16[00], după această oră, se pot prelua doar prin intermediul sistemului online de preluare al anunțurilor disponibil pe www.jurnalaradean.ro . Anunțurile de mică publicitate din Jurnal Arădean se publică pe baza talonului din ziar
Redacția nu își asumă responsabilitatea pentru conținutul anunțurilor de mică publicitate!

JURNAL ARĂDEAN

De dragul lumii Disney

PROVOCARE. Un arhitect din statul american Utah s-a îndrăgostit în asemenea măsură de căsuța colorată a lui Carl Fredrickson din animația creată de studiourile Pixar-Disney, Up, încât și-a propus să o construiască la dimensiuni reale, refăcând-o în cele mai mici detalii. Locuința se întinde pe aproximativ 260 de metri pătrați și a păstrat, în limitele legilor fizicii, intacte cele mai mici detalii văzute în animația Up, de la originala cutie poștală a lui Carl și Ellie, până la cele două fotolii ale acestora, făcute pe comandă. O mulțime de vizitatori calcă zilnic pragul frumoasei case, din dorința de a admira și interiorul acestei neobișnuite și reușite replici din Up, ce încă își așteaptă cumpărătorul, contra sumei de 400 milioane dolari.

D'ALE ACTORILOR

REVINE ȘI VRĂJEȘTE
En vogue. „Miezul nopții în Paris", un film care o aduce din nou în atenție pe Marion Cotillard, de data aceasta în rol de muză, confirmând apetența regizorului Woody Allen pentru a distribui în filmele sale actori en vogue. Poate fi dragoste la prima vedere, chiar dacă Marion Cotillard nu e răvășitor de frumoasă (prin comparație cu o Eva Green, de exemplu). Are, însă, ceva sui generis pur și simplu adorabil.

ARE 23 DE ANI
Aniversare. Simpaticul Rupert Grint, cel care l-a interpretat pe Ron Weasley în cea mai de succes franciză a tuturor timpurilor, împlinește astăzi 23 de ani. S-a născut pe 24 august 1988 în Hertfordshire, Anglia. Deși nu mai jucase decât într-o piesă școlară, Rupert decide să ia parte la castingul pentru Harry Potter and the Sorcerer's Stone (2001) și a și primit rolul. Restul este istorie, iar Rupert a devenit unul dintre cei mai populari tineri actori ai tuturor timpurilor.

ÎNVAȚĂ SĂ LUPTE
Provocare. Interpreta lui Catwoman și a alter-ego-ului acesteia, Selina Kyle, Anne Hathaway a dezvăluit că repetă zilnic un exercițiu de arte marțiale pe platourile de filmare ale Dark Knight Rises, ce o ajută să capete postura și agilitatea necesare personajului său. Pentru filmul regizat de Christopher Nolan, actrița de 28 de ani a trebuit să învețe ceva ce nu i-a mai trebuit niciodată în rolurile sale anterioare: să se lupte.

FĂRĂ TELEVIZOR
Simplitate. Jason Momoa, protagonist și al recentului Conan the Barbarian duce o viață simplă, pe care nu vrea să o complice prin deținerea unor aparate moderne, scrie contactmusic.com. Actorul, tată a doi copii, este de părere că gadgeturile obișnuite ale omului modern, printre care se numără și calculatorul și telefonul mobil, intervin prea mult în stilul de viață pe care și-l dorește pentru el și familia sa.

BOX OFFICE ROMÂNIA

	FILMUL	SPECTATORI	ÎNCASĂRI (RON)
→	CONAN BARBARUL (1 SĂPT.)	13747	288561,42
↓	ȘEFI DE COȘMAR (2 SĂPT.)	51581	854253,21
→	DACĂ AȘ FI...TU? (1 SĂPT.)	9.949	180.546,18
↓	MAȘINI 2 (3 SĂPT.)	60.470	1.086.169,00
↓	PLANETA MAIMUȚELOR. INVAZIA (2 SĂPT.)	30.629	478763,00
↓	NOAPTE DE GROAZĂ (1 SĂPT.)	3126	64789,00
→	CĂPITANUL AMERICA: PRIMUL RĂZBUNĂTOR (3 SĂPT.)	38839	743097,15
↓	HARRY POTTER ȘI TALISMANELE MORȚII: PARTEA 2 (6 SĂPT.)	144849	2849881,12
→	OMU' DE LA ZOO (5 SĂPT.)	48.824	704.883,00
↓	PROFĂ REA, DAR BUUUNĂ (7 SĂPT.)	90.596	1429704,00

Cowboy și extratereștrii

Un film eveniment care depășește granițele unui western clasic, aventurându-se în universul invaziei de extratereștri.

COWBOY AND ALLIENS

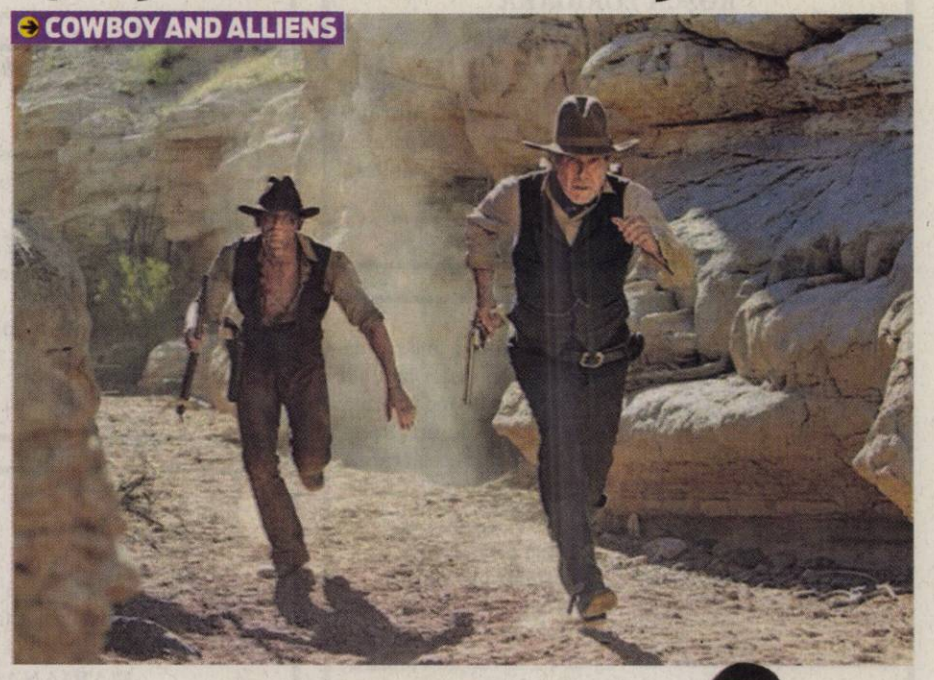

THRILLER. Filmul este un thriller de acțiune inovator, care duce spectatorul în lumea Vestului Sălbatic, unde cowboy-ii nu se mai războiesc cu indienii, ci cu o teroare venită din alte lumi. Anul 1875, New Mexico. Un străin (Craig) se trezește că nu mai știe nimic despre evenimentele care l-au adus în orășelul Absolution, pierdut undeva în deșert. Singurul indiciu al poveștii sale este o brățară bizară pe care o are la încheietură. Străinul va descoperi rapid că orășenii din Absolution nu sunt deloc primitori cu nou-veniții și că nimeni nu mișcă fără ordinul colonelui Dolarhyde (Ford), care ține localnicii sub teroare cu mână de fier.

Dar teama lor nu e nimic față de ceea e vor trăi cînd orașul va fi atacat de creaturi înspăimîntătoare căzute din cer cu o viteză uluitoare, aruncînd lumini orbitoare cu care răpesc unul cîte unul din locuitorii orașului.

Salvatorul străin

Confruntați cu o spaimă care depășește orice și-ar fi imaginat vreodată, localnicii se îndreaptă spre singurul care pare că îi poate ajuta: străinul cu brățara ciudată. Acesta își dă seama că posedă un secret care ar putea da orașului o șansă de a lupta împotriva forțelor venite din cer. Ajutat de misterioasa Ella (Olivia Wilde), Străinul adună un comando format din foștii săi inamici, orășeni, Dolarhyde, împreună cu oamenii săi, infractori certați cu legea și războinici Chiricahua Apache. Aliați care, altfel, nu s-ar fi adunat niciodată, aceștia se pregătesc pentru o luptă pe viață și pe moarte cu un dușman necunoscut și extrem de periculos.

Info: Regia: Jon Favreau, cu Daniel Craig, Olivia Wilde, Harrison Ford. Gen film: acțiune, fantastic, război, SF. Durata :118 minute Premiera in Romania 26.08.2011

NUME CONSACRATE

Filmul se bazează pe romanul grafic "Cowboys and Aliens" creat de Scott Mitchell Rosenberg („Men in Black") și publicat de Platinum Studios. Grazer, Howard, Kurtzman, Orci și Rosenberg sînt producătorii filmului. Echipa de realizatori include nume consacrate precum Matthew Libatique (Iron Man, Black Swan), director de imagine, Scott Chambliss(Star Trek, Salt), scenograf, editorii Dan Lebental (Iron Man, Elf) și Jim May (The A-Team, G.I. Joe: The Rise of Cobra).

THE SMURFS

Invazia ștrumpfilor

ANIMAȚIE. Ștrumpfii sosesc pe marele ecran odată cu producția Columbia Pictures și Sony Pictures Animation, comedia de live-action și animație, Strumpfii. Când vrăjitorul cel rău Gargamel îi alungă pe Ștrumpfi din satul lor, ei sunt aruncați printr-un portal magic tocmai în lumea noastră, aterizând în inima New York-ului, chiar în Central Park. Renumiții pitici albaștri, care au devenit captivi în marea metropolă poreclită the Big Apple, trebuie să-și găsească urgent drumul spre satul lor, înainte ca vrăjitorul Gargamel să le dea de urmă.După părerea criticilor, filmul poate fascina prichindeii, dar cu siguranță adulții se vor plictisi rapid. Nici măcar efectele 3D nu sunt atât de spectaculoase încât să mențină trează atenția celor mai mari.

Info: Raja Gosnell, cu Neil Patrick Harris, Hank Azaria .Gen film: animație, comedie, fantastic. Durata: 86 minute. Premiera in Romania 26.08.2011

Gata de o nouă serie

PROIECT. La cinci ani de la lansarea ultimei părți a francizei, cei de la Dimension Films au angajat scenariștii pentru Scary Movie 5, scrie Bloody Disgusting, filmul având deja o dată de lansare stabilită pentru anul viitor. John Aboud și Michael Colton (The Comebacks), dar și scenaristul Stephen Leff vor colabora pentru imaginarea poveștii noului film. Producătorii speră să readucă în distribuție câțiva din actorii care au apărut în unele continuări anterioare, precum Anthony Anderson (părțile 3 și 4), Regina Hall (părțile 1-4) și Kevin Hart (părțile 3 și 4). Deși zvonuri despre revenirea într-un nou film al francizei a principalei apariții feminine a acesteia, Anna Faris (foto), și a regizorului David Zucker au existat încă din 2009, când a fost lansată ideea unui al patrulea sequel, nu se știe deocamdată dacă cei doi vor accepta oferta de a se alătura noii echipe a seriei.Scary Movie 4 a fost lansat în 2006 și a avut încasări de 178 de milioane de dolari în toată lumea. Partea a cincea a francizei va fi lansată pe 20 aprilie 2012.

ARĂDENII SE DISTREAZĂ: VOIE BUNĂ LA ZILELE ARADULUI

aradon.ro

DECESE

Cu adâncă durere anunţăm decesul celei care a fost

ROŞCA ZORIOARA

din Chişineu-Criş,

la vârsta de 75 ani,

după o lungă şi grea suferinţă. Înmormântarea va avea loc astăzi, 26 august 2011, ora 13:00, de la capela Cimitirului din Chişineu-Criş. Dumnezeu să o odihnească în pace!

Familia îndoliată

O inimă bună a încetat să mai bată, un suflet bun s-a ridicat la cer lăsând în urmă o nemărginită durere. Recunoştinţă veşnică celei care a fost mamă, soacră şi bunică

LAZA LENA,

în vârstă de 65 ani.

Înmormântarea va avea loc sâmbătă, 27 august 2011, ora 14:00, de la capala cimitirului din Pâncota.

Familia Laza îndoliată

Cu adâncă durere anunţăm încetarea din viaţă, după o lungă şi grea suferinţă, la doar 50 de ani, sub privirile noastre neputincioase, a celei ce a fost nepreţuita noastră soţie şi mamă

MARIANA FOTESCU.

Înmormântarea sâmbătă, 27 august 2011, ora 11,00, Cimitirul Aradul Nou.

Familia

Cu adâncă durere în suflet anunţăm încetarea din viaţă a iubitului nostru soţ, tată, bunic, socru

prof.

CRIŞAN CRĂCIUN CORNELIU TEODOR,

fost inspector şcolar la ISJ Arad, în vârstă de 66 ani. Înmormântarea va avea loc sâmbătă, 27 august 2011, orele 15,00 la Cimitirul Eternitatea, Capela Damian. Dumnezeu să-l odihnească în pace.

Familia îndoliată

Cu tristeţe în suflet anunţăm încetarea din viaţă la vârsta de 79 de ani a celei care a fost

LIUDMILA BOLEACU,

mamă, cumnată şi verişoară. Înmormântarea va avea loc sâmbătă, 27 august 2011, la ora 13,00, de la Capela Cimitirului Pomenirea.

Familia îndoliată

CONDOLEANŢE

Înmărmuriţi de durere aducem un ultim omagiu celei care ne-a fost aproape,

MARIANA FOTESCU.

Rudele apropiate

Un ultim omagiu celui care a fost un bun prieten şi un om de omenie,

CSILLAM EMIL.

Sincere condoleanţe familiei îndoliate.

Fam. Vago Iosif şi Dărămuş Ovidiu

Suntem alături de Sanda Popeangă în momentele dificile ale trecerii în eternitate a dragei lor mame, o profesoară de excepţie şi un om deosebit. Sincere condoleanţe!

Rector Lizica Mihuţ

Suntem alături de colegul nostru Ionică Crăciun în marea durere pricinuită de trecerea în nefiinţă a scumpei lui soţii

MARIA CRĂCIUN.

Sincere condoleanţe! Dumnezeu să o ierte şi să o odihnească în pace.

Colegii de la SC Video Matic SRL

Sincere condoleanţe familiei la plecarea mult prea devreme dintre noi a celei care a fost un om deosebit, un suflet nobil şi generos şi un dascăl de excepţie,

MARIANA FOTESCU.

Dumnezeu să o odihnească în pace!

Colectivul Inspectoratului Şcolar Judeţean Arad

Transmitem sincere condoleanţe familiei la decesul celei care ne-a fost vecină,

BOGDAN IOANA.

Asociaţia de proprietari Aleea Agnita Bl.H

Suntem alături de Sanda şi Radu în momentele dificile ale despărţirii de mama lor. Sincere condoleanţe!

Familiile Blendea şi Tolle

Suntem alături de colegul nostru Cotocea Marinel în aceste momente grele pricinuite de trecerea în nefiinţă a mamei sale

COTOCEA MARIA.

Sincere condoleanţe familiei. Dumnezeu să-i dea odihnă veşnică.

S.I.F.-P.F.2

Sindicatul Finanţe Arad este alături de colegul Cotocea Marinel în marea durere pricinuită de trecerea în nefiinţă a mamei sale

COTOCEA MARIA.

Sincere condoleanţe!

Suntem aproape cu sufletul şi gândul de colega noastră Daniela Boleacu, care trăieşte momente îndoliate prin pierderea mamei sale. Dumnezeu s-o odihnească!

Colegii din Direcţia Economică a Primăriei Municipiului Arad

Organizaţia PDL Iratoşu deplânge trecerea în nefiinţă a celui care a fost un coleg deosebit - consilier local

CSILLAM EMIL,

la numai 49 de ani.

Sincere condoleanţe!

Preşedinte PDL Iratoşu - Ovidiu Dărămuş

Cu durere în suflet ne despărţim de draga noastră noră şi cumnată

MARIANA FOTESCU.

Anunţurile de deces se publică GRATUIT!

Familiei greu încercate şi îndurerate sincere condoleanţe la trecerea în nefiinţă a prof. biologie

FOTESCU MARIANA.

Dumnezeu s-o ierte şi s-o odihnească!

Colectivul cls a VIII A, dirigintă prof. Neamţu Emilia a Colegiului Naţional Moise Nicoară Arad

Clasa 12 C, promoţia 2010, CNMN, doreşte să ofere cele mai sincere condolanţe familiei Fotescu. Doamna profesoară şi diriginte,

MARIANA FOTESCU,

s-a stins din viaţă în urma unei luptе cu o boală necruţătoare. În urma evenimentelor tragice, ultima generaţie căreia i-a fost dirigintă doreşte să o conducă pe ultimul drum şi să fie alături de familia îndoliată. Să se odihnească în pace!

Un ultim omagiu celui plecat prea devreme din mijlocul familiei

PROF. CORNEL CRIŞAN.

Sincere condoleanţe întregii familii şi toată compasiunea noastră. Dumnezeu să-l odihnească în pace.

Nepoata Karina şi fam. Masut Bruno şi Ascanio

Fără cuvinte, fără şoapte, cu lacrimile şiroind pe obraji, **profesorii de biologie din Municipiul Arad,** regretă profund dispariţia prematură a colegei

MARIANA FOTESCU,

profesor de excepţie la Colegiul Naţional Moise Nicoară. Fie ca Dumnezeu să primească spre odihnă în palmele-i milostive un suflet nobil de dascăl. Sincere condoleanţe familiei îndoliate!

Colegii Secţiei Pneumologie I sunt alături de colega Cotocea Adriana în greaua încercare pricinuită de trecerea la cele veşnice a soacrei

COTOCEA MARIA.

Sincere condoleanţe!

O lacrimă nesfârşită pentru cea care mi-a fost singura fiică,

MARIANA FOTESCU.

Tata

Un gând de mângâiere şi sincere condoleanţe familiei la plecarea spre eternitate a fostului nostru coleg,

PROF. DOREL CRIŞAN.

Fie ca sufletul lui nobil să-şi găsească odihna veşnică!

Colectivul de la Inspectoratul Şcolar Judeţean Arad

Suntem alături de colegul nostru Florin Junc, în marea durere pricinuită de decesul mamei dragi. Transmitem familiei condoleanţe şi Dumnezeu să o odihnească.

Colegii de la S.C. Daniel Metal S.R.L.

Cu adâncă tristeţe ne luăm rămas bun de la figura luminoasă şi dragă a colegei noastre

PROF. MARTA GHEORGHIU.

Dumnezeu s-o odihnească în pace!

Colegii pensionari de la Colegiu Naţional „Elena Ghiba Birta“

Un ultim omagiu celei care a fost cuscra noastră

ROŞCA ZORIOARA

din Chişineu-Criş.

Condoleanţe familiilor Juchel Petru şi Juchel Cristi.

Fam. Ghiţă Juchel şi Daniel Juchel

COMEMORĂRI

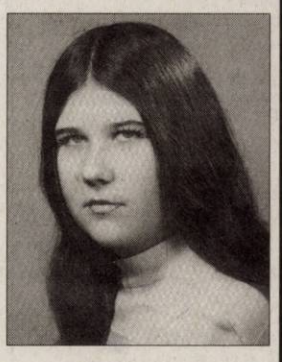

Cu mare durere în suflet, amintim celor care au cunoscut-o că vineri 26.08. se împlineşte un an de când a încetat să mai bată inima iubitei noastre fiice

CURTA MIHAELA CLAUDIA.

Vei rămâne veşnic în sufletele noastre. Dumnezeu să te odihnească în pace. Parastasul de pomenire va avea loc sâmbătă, 27.08.2011 ora 11:00 la Bisericuţa din Micălaca zona 300 (str. cu Euromedica).

Părinţii în veci nemângâiaţi

Voi cei dragi ce m-aţi iubit de 2 ani v-am părăsit/ Poate aşa mi-a fost destinul/ Mie odihnă vouă chinul/ Mie raiul, cerul sfânt/ Vouă lacrimi pe pământ. Omagiu celui ce a plecat dintre noi, acum 2 ani, fiul nostru

TĂMĂŞDAN FELICIAN (HURGHIU),

din Pecica. Sfinţirea crucii va avea loc duminică, 28 august 2011, la Cimitirul Ardeleni din Pecica. Vei rămâne veşnic în amintirea noastră.

Tata şi mama

În fiecare zi ne întrebăm cu disperare: De ce ne-a despărţit destinul chiar pe noi/ Dar nu găsim răspuns la întrebare/ Şi nu te poate aduce nimeni înapoi. Duminică, 28 august 2011 se împlinesc 2 ani de când moartea nemiloasă te-a răpit dintre noi

TĂMĂŞDAN FELICIAN (HURGHIU)

din Pecica, la numai 32 de ani. Te vom păstra mereu în suflet.

Fratele, cumnata şi nepoata

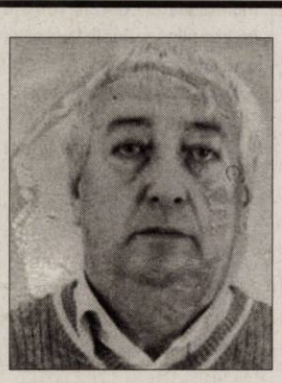

Cu mare durere în suflet amintim celor care l-au cunoscut, că în ziua de 15 august s-a împlinit un an de când a încetat să mai bată inima bunului şi dragului nostru

LĂDARI MIHAI.

Vei rămâne veşnic în inimile şi sufletele noastre. Dumnezeu să te odihnească în pace! Parastasul de pomenire va avea loc duminică, 28 august 2011 la Biserica Micălaca Parc.

Soţia Brânduşa, copiii: Rodica şi Viorel, Mihai şi Mariana cu nepoţii Mihai Alexandru şi Alex Robert

Tristă şi neuitată va rămâne ziua de 27 august, când în urmă cu 2 ani ne-a părăsit cea care a fost soţie, mamă şi soră

TULEU MARIA

(născută BONCHIŞ).

Nu te vom uita niciodată.

Soţul, copiii şi sora

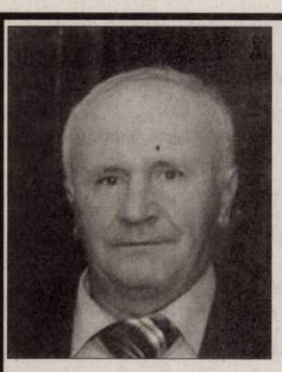

S-au scurs 40 de zile de durere şi lacrimi de când soţul, tatăl şi socrul nostru

MORGOCIU TEODOR

ne-a părăsit. Ai lăsat în urmă amintiri frumoase, pentru cei care te-au cunoscut şi durere pentru cei care te-au pierdut. Ne rugăm la Bunul Dumnezeu să te ierte şi să te odihnească în pace! Parastasul de 40 de zile va avea loc duminică, 28 august, la Biserica de pe strada 6 Vânători.

Familia

Ne rămâne doar amintirea chipului frumos, mult drag nouă, pe care-l vom păstra veşnic în sufletele noastre, iubitul nostru frate

MORGOCIU TEODOR.

Ne mai rămâne să-l rugăm pe Bunul Dumnezeu să-l ierte şi să-l odihnească în pace. Parastasul de 40 de zile va avea loc duminică la Biserica de pe strada 6 Vânători.

Surorile Maria şi Florica cu familia

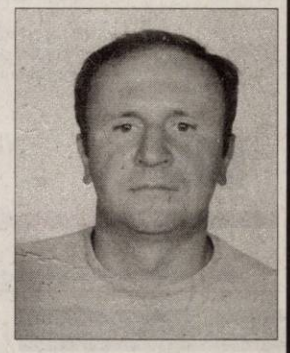

Cu durere în suflet anunţăm că s-au împlinit 6 săptămâni de lacrimi şi dor de la decesul iubitei noastre soţie, mamă, bunică şi străbunică

PUŞCAŞ VIORICA.

Slujba de pomenire va avea loc sâmbătă, 27 august 2011, ora 11:00, la Biserica Ortodoxă Şega II - UTA. Dumnezeu s-o odihnească! Nu te vom uita niciodată.

Soţul Ştefan, fiica Carmen cu familia, fiul Gabriel cu familia

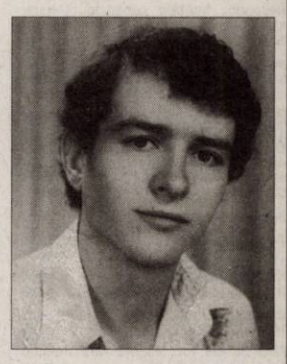

Păstrăm în suflet aceeaşi durere şi tristeţe şi azi 27 august la împlinirea a 3 ani de când ne-a părăsit dragul nostru soţ, tată, bunic şi ginere

GHIŢĂ PALCU.

Dumnezeu să-ţi dea odihnă veşnică.

Soţia Nina, fiul Robert, nora Ramona, nepotul Casian şi socrii

S-au împlinit 40 de zile de la trecerea la cele veşnice a unchiului meu

prof.ing.

BOLDAN IOAN.

Slujba de pomenire va avea loc la Biserica Greco-Catolică Micălaca, str. Voinicilor FN (în apropierea blocurilor ANL), duminică 28 august 2011 orele 11:15.

Familiile Paşka şi Iosif

Publicitate 0257-210.775

S-au scurs 9 luni triste şi pline de regrete de când ne-a părăsit dragul nostru soţ, tată şi socru,

CONF. DR. DORU COTUNA.

Îl readucem în memoria celor care l-au cunoscut şi apreciat ca profesor şi prieten. Comemorarea va avea loc sâmbătă, 27 august 2011, la ora 9,30 la Catedrala Nouă.

Familia Manta

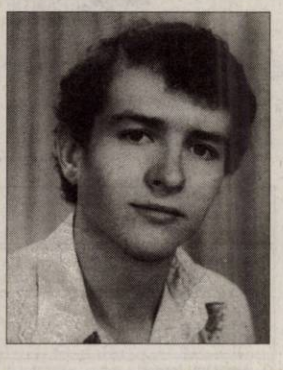

Veşnic îndurerată va rămâne ziua de 27 august când în urmă cu 3 ani ne-a părăsit dragul nostru nepot

GHIŢĂ PALCU.

Nu te vom uita niciodată.

Unchiul Ion şi mătuşa Florica Tulcan

Se împlinesc 40 de zile de lacrimi şi durere de la decesul iubitului nostru soţ, tată, socru şi bunic

IOANĂŞ ROMAN.

Dumnezeu să-l odihnească în pace. Parastasul va avea loc sâmbătă, 27 august 2011 ora 11:00 la Biserica Ortodoxă U.T.A. Vei trăi veşnic în sufletele noastre.

Soţia Livia, fiul Florin, nora Ani şi nepoata Bianca

Sâmbătă 27 august 2011 se împlineşte un an de când a plecat de lângă noi şi a lăsat un gol imens în urmă, cea care a fost mamă şi bunică

JUŞCA AURELIA.

Slujba de pomenire va avea loc sâmbătă, 27 august 2011, ora 11:00, la Biserica Ortodoxă din Piaţa Catedralei.

Fiica şi nepoata

Au trecut 7 ani de când moartea nemiloasă a răpit-o dintre noi pe iubita noastră mamă, bunică şi soţie

DĂNILĂ FLOAREA.

Dumnezeu să o odihnească în pace! Parastasul va avea loc sâmbătă, 27 august 2011 ora 12:00 la Biserica Ortodoxă Grădişte.

Familiile Moţ şi Dănilă

Când se stinge o flacără, o aprinzi din nou, dar când se stinge o viaţă, o plângi mereu. Cu adâncă durere şi mare tristeţe în suflet, amintim că sâmbătă 27 august 2011 se împlineşte un an de când a plecat de lângă noi, mult prea devreme, la doar 30 ani, dragul nostru fiu, frate şi cumnat

GRUION BRUNO-LAURENŢIU.

Te vom păstra mereu viu în inimile noastre. Slujba de pomenire va ave loc sâmbătă, 27 august orele 18:00 la Biserica Catolică Aradul-Nou.

Familia

O lumânare aprinsă, un buchetul de flori şi o rugăciune de ziua ta, draga mea soţie

MARINESCU FLORICA (STREANGA)

Dumnezeu să te odihnească!

Nu te voi uita, soţul Nicu Marinescu

- **Închiriez apartament** 2 camere, mobilat, utilat, decomandat, zona Gării (aproape de Atrium), 190 euro, ☎0743.700.345. 305369
- **Închiriez apartament** 2 camere, confort 1, central, cu centrală de apartament. Telefon 0740.649.106. 318203
- **Închiriez apartament** cu două camere, etaj 1, mobilat, zona Alfa. Tel. 0753.511.725, 0745.852.676. 321633
- **Închiriez apartament** 2 camere, zona A. Vlaicu. Tel. 0760.238.944, 0357/414724. 322705
- **Închiriez apartament** 2 camere, zona Vlaicu, contorizat, 0720.085.223. 334718
- **Închiriez apartament** o cameră, Mioriţa, bloc de apartamente, 0724.380.443. 336127
- **Închiriez apartament** 2 camere, nemobilat, Vlaicu. Telefon 0724.307.874, 0740.181.669. 337358
- **Închiriez apartament** două camere, mobilat, lângă Piaţa Mică, termen lung. Telefon: 0744.299.591. 337360
- **Închiriez apartament** 1 cameră, Alfa. Telefon 0721.529.733. 338138
- **Închiriez apartament** 2 camere, mobilat şi utilat, Micălaca, zona 300, lângă facultate, preţ 150 Eur. Informaţii telefon 0745.604.162. 340083
- **Închiriez apartament** central, 2 camere, 150 euro/lună, telefon: 0721.825.890. 346301
- **Închiriez casă** Grădişte, toate utilităţile, mobilată, preţ criză, 0745.529.503. 336128
- **Închiriez garsonieră** confort II, mobilată lux, zona Vlaicu, 0740.422.567. 338019
- **Închiriez garsonieră** lux, lângă Billa. Telefon 0735.968.564. 341106
- **Închiriez garsonieră** ultracentral, renovată şi utilată modern. Telefon: 0741.015.910. 346203
- **Închiriez loc** de parcare zona UTA. Tel. 0744.617.975. 347085
- **Închiriez urgent** 3 camere, zonă bună, merită văzut. 0731.832.469. 334798
- **Închiriez vilă** mobilată, utilată, 5 camere, condiţii lux, Micălaca, amenajat, 200 euro, 0731.832.469. 334798
- **Închiriez vilă,** zonă centrală (casa cu lacăt), mobilată lux, singur în curte şi apartament 1 cameră, 0745.073.101. 339305
- **Închiriez 2** camere, Micălaca, amenajat, 200 euro, 0731.832.469. 334798
- **Închiriez 2** camere, Vlaicu- UTA, 200 euro neg., 0731.832.469. 334798
- **Închiriez 2** camere, etaj I, central, nou, mobilat. Telefon 0742.255.034. 347187
- **Închiriez/vând apartament** 2 camere, mobilate, contorizate, Vlaicu, X24, termen lung, 0729.456.699. 340703
- **Dau în** chirie apartament cu o cameră, în Micălaca, P-ţa Soarelui, telefon: 0743.010.927. 331873
- **Dau în** chirie apartament 3 camere, mobilat, decomandat, repartitoare apă şi căldură, zona Aradul Nou. Telefon 0722.698.035. 336135
- **Dau în** chirie casă cu grădină, central. Telefon 0257/210613. 340813
- **Dau în** chirie garsonieră mobilată, la preţ accesibil. Informaţii 0740.978.151. 347660
- **Dau în** chirie 2 camere, parter, mobilat, contorizat, Cl.Romanilor, 0751.531.286. 337901
- **închiriez ap** la casa,2 camere,bucatarie,baie,hol zona boul rosu,.tel 0740646445 336728
- **Primesc elev** (băiat) în gazdă (zonă centrală). Telefon 0257/235958. 339817
- **Primesc o** elevă în gazdă, zona Podgoria, telefon: 0751.047.743. 337033
- **Primesc o** fată în gazdă, nefumătoare, Micălaca zona III, 0770.213.372. 334584
- **Primesc în** gazdă 2 fete bloc Podgoria, 0257/231155, ora 10,30- 15,30. 340890
- **Primesc 1** - 2 eleve sau studente în chirie, Micălaca. Telefon 0749.202.984. 346695
- **Proprietar închiriez** apartament 2 camere, decomandate, etaj I, zona Spitalului Judeţean. 0745.350.649. 341115

SPATII COM-ARAD

- **Închiriez scaun** coafură în Vlaicu, la Lebăda, 0720.572.107, 0742.139.653. 345224
- **Închiriez spaţiu** comercial, întim 150 mp. Telefon 0722.227.450. 321935
- **Închiriez spaţiu** comercial ultracentral pe Meţianu, 182 mp şi Micălaca bl. 303, suprafaţa 43 mp. Informaţii telefon ☎0722.369.783. 331397
- **Închiriez spaţiu** comercial Revoluţiei, 100 mp, 1000 euro/lună, 0744.568.885. 334415
- **Salon coafură** central, ultramodern închiriază post coafură şi masaj. Telefon: 0721.888.132. 336732

TEREN-JUDETUL ARAD

- **Cumpăr teren** arabil, zona Şiria, Galşa, la preţul pieţei cu CF. Tel 0741.158.777. 336112

OFERTE LOCURI DE MUNCA

- **Angajăm şofer** TIR, transport marfă intern, Experienţă, seriozitate! 0257/255.270. 340903
- **Angajăm şoferi** cu experienţă transport internaţional, tir. Telefon 0730.188.362. 327899
- **Angajăm şoferi** pentru catering, barman/barmană, ajutor bucătar. 0741.024.020, 0744.558.994. 337901
- **Angajăm agenţi** de pază, vârsta maximă 40 ani. Telefon 0755.667.187 340052
- **Angajăm automacaragiu** sau şofer profesionist cu posibilitate calificare macaragiu. Telefon: 0733.325.613. 336511
- **Angajăm brutari,** şofer, vânzătoare piaţă, harnici şi corecţi. Telefon 0723.528.690. 338182
- **Angajăm confecţionere** cu experienţă. Tel. 0720.044.348 sau 0753.837.925. 334609
- **Angajăm mulgători** (femei), îngrijitori-fermă vaci modernă, salariu+condiţii atractive. 0788.602.555. 333692
- **Angajăm operatoare** joc, barmane tinere şi bodyguarzi, 0740.407.410, 0721.541.741. 336071
- **Angajăm vânzătoare** alimentară, peste 35 ani. Nu contează calificarea, 0357/436940. 336099
- **Angajăm vânzătoare** Fast- Food absolvente promoţia 2011, orice formă de învăţământ. 0770.366.597. 320124
- **Angajăm vânzătoare** magazin alimentar. Informaţii: 0744.280.323. 345637
- **Angajez şofer** pe autopompă de beton, chiar şi fără experienţă,0722.266.839. 334713
- **Angajez şoferi** profesionişti intern şi extern, 0760.672.996. 347099
- **Angajez agent** vânzări, cu experienţă produse alimentare, 0722.281.517. 340817
- **Angajez băiat** pentru kebab, shaorma cu îndemânare. Salar avantajos. ☎0742.617.848. 347231
- **Angajez conducător** auto, categoria C, telefon: 0737.206.005, 0744.321.075. 334595
- **Angajez fată** pentru carusel copii (Galeria- Real), max 30 ani, informaţii 0745.454.035. 341064
- **Angajez finisori** în construcţii, telefon: 0722.516.606 sau 0752.110.303. 334615
- **Angajez instalator** sanitar- încălzire şi absolvent profil instalaţii. Telefon 0722.208.470. 346301
- **Angajez patiser.** Tel. 0722.406.277. 348735
- **Angajez spălător** auto doar cu experienţă. Salar 900 lei, 0741.543.338. 340063
- **Angajez spălători** auto, zona Vlaicu, salar atractiv. Telefon 0741.198.923. 336115
- **Angajez spălători** auto, V.Conta 10, telefon: 0257/229.388, 0722.625.321. 340697
- **Angajez sudor- lăcătuş** (salar 1400 ron), necalificat confecţii metalice. Informaţii 0747.884.328. 340810
- **Angajez tapiţer** pentru producţia de canapele, colţare, fotolii, experienţă minim 3 ani, salarizare atractivă. Tel. 0726.743.865 între orele 10- 18 (luni- sâmbătă); fax: 0257/270289; recrutare@casarusu.ro 327514
- **Angajez vânzătoare** Kebab. Telefon: 0722.581.852. 337375
- **Angajez vânzătoare,** program non- stop. Tel. 0740.010.341. 336727
- **Angajez: vânzătoare/facturistă/femeie** de serviciu pentru magazin mobilă, respectiv montator schelete pentru producţia de tapiţerie,0257/270285;0757/076.792. 346471
- **Firmă angajează** femei pentru curăţenie. Telefon 0722.547.392. 346844
- **Firmă curierat** angajează agenţi curieri. Informaţii: 0257/256.595. 345634
- **Firmă de** curăţenie angajează personal. Telefon 0722.981.701. 337441
- **Firmă de** curăţenie, angajăm femei de serviciu. Telefon: 0753.388.488. 334615
- **Firmă transport** angajează persoană cunoscătoare limba engleză sau germană la perfecţie şi cu experienţă în transporturi marfă. Informaţii telefon 0742.081.871. 337402
- **Night- Club (în** Arad) angajează: ●ospătară 1800/lună ●dansatoare 130 ron/seară ●agenţi publicitate (contract de muncă 6- 12 luni) 1200 ron/lună. ☎0744.903.865, 0725.634.094. 289422
- **S.C. angajează** şofer transport persoane, categoria D. Informaţii: 0758.817.065. 341747
- **S.C. angajează** agenţi de pază cu atestat. Informaţii telefon 0748.883.536. 337104
- **S.C. din** Cartierul Sânicolau angajează muncitori/muncitoare din zonele învecinate. Cerinţe: minim studii profesionale, salar interesant. Cerem seriozitate. ☎0257/206.211. 334666
- **SC angajează** barmană, vârsta maxim 38 ani. Telefon 0723.384.657. 334296
- **SC angajez** manipulant depozit, maxim 35 ani. Telefon 0732.002.391. 346475

aradjob.ro

GUVERNUL ROMÂNIEI — CONSILIUL JUDEŢEAN ARAD

Comunicat de presă

Comunicat de presa la finalizarea proiectului "Modernizare tronson Julița - Mădrigești, componenta traseului turistic E 68 - Moneasa"

Consiliul Județean Arad, cu sediul în Arad, str. Corneliu Coposu, nr.22, a derulat, în perioada 27.10.2008 - 27.08.2011, proiectul "Modernizare tronson Julița - Mădrigești, componenta traseului turistic E 68 - Moneasa ", co-finanțat prin Programul Operațional Regional 2007 - 2013, în baza contractului de finanțare încheiat cu Ministerul Dezvoltării Regionale și Turismului.

Proiectul a beneficiat de finanțare de la Uniunea Europeană prin Programul Operațional Regional 2007 - 2013, Axa prioritară 2 „Îmbunătățirea infrastructurii de transport regionale și locale", Domeniul major de intervenție 2.1 "Reabilitarea și modernizarea rețelei de drumuri județene, străzi urbane - inclusiv construcția / reabilitarea șoselelor de centură".

Scopul proiectului îl consituie dezvoltarea și îmbunătățirea infrastructurii turistice prin modernizarea unui sector de drum care asigură legătura stațiunii balneare Moneasa cu coridorul european E 68 (DN 7).

Prin proiect s-au reabilitat 24,671 km de drum județean, respectiv 15,626 km din DJ 707 C sectorul Julița - Slatina de Mureș și 9,045 km din DJ 708 sectorul Slatina de Mureș - Mădrigești.
Valoarea totala a proiectului : 40 063 653,14 lei din care asistenta financiara nerambursabila 28 892 287,23 lei.

Modernizarea tronsonului de drum presupune reduceri considerabile în consumul de combustibil și durată de acces al turiștilor către stațiunea turistică Moneasa.
De asemenea, prin reabilitarea drumului județean se va valorifica o zonă cu potențial turistic ridicat și va contribui la dezvoltarea economică a regiunii.

Pentru informații suplimentare, persoanele interesate sunt invitate să contacteze: Consiliul Județean Arad, Direcția Programe de Dezvoltare, d-na Lucia Chișbora, Manager de proiect sau d-na Gabriela Chiricheu, Șef Serviciu Proiecte cu Finanțare Europeană la tel/fax 0257 - 211411 sau email: adar@clicknet.ro.

Titlu proiect:	"Modernizare tronson Julița - Mădrigești, componenta traseului turistic E 68 - Moneasa "
Nr. referință:	1205
Data publicării:	24.08.2011
Nume program:	Programul Operațional Regional 2007 - 2013

(H-347232)

UNIUNEA EUROPEANĂ — Regio — Inițiativă locală. Dezvoltare regională. — Instrumente Structurale 2007-2013

www.inforegio.ro

Investim în viitorul Tău! Proiect selectat în cadrul Programului Operațional Regional și cofinanțat de Uniunea Europeană prin Fondul European de Dezvoltare Regională.

CERERI LOCURI DE MUNCA

- **Şofer categoria** B,C,E fără atestat, experienţă în distribuţie, doresc angajare, 0721.831.344. 311022
- **Şofer, carnet** categoria B (limba germană), 43 ani, caut de lucru ca şofer sau în construcţii, rigipsări. Tel. 0723.914.370. 340759
- **Caut de** muncă în domeniul construcţiilor, distribuitor sau tinichigiu auto. Posed permis categoria B şi am experienţă 8 ani în străinătate. Contact: 0720.208.074. 331788

PRESTARI SERVICII

- **A A** Acord garanţie 2 ani reparaţii maşini spălat,0744.241.398; 0357/401569;0257/259146. 334586
- **A Acord** garanţie, repar maşini spălat automate, frigidere, domiciliul clientului, 0257/274600, 0745.395.282. 334723
- **Acum Repar** maşini de spălat automate ☆cu garanţie☆. Telefon 0745.997.066. 315616
- **ANA FRIG** repară frigidere, congelatoare la domiciliu. Garanţie 1 an, 0257/210420, 0745.967.198. 336126
- **Doamnă pensionară,** serioasă, cunoscătoare de limba maghiară, cu experienţă în îngrijirea copiilor, caut familii care au nevoie de serviciile mele. Telefon 0722.682.777. 297473
- **Executăm zidărie,** tencuieli, zugrăveli, rigips, acoperişuri, izolaţii, fundaţii, consolidări, 0740.696.157. 327702
- **Reparăm, tapităm** canapele, colţare, rolete, domiciliul clientului. Telefon 0257/219514, 0724.208.683. 326909
- **Restaurant organizăm** evenimente nunţi, botezuri, capacitate 200 locuri, preţ avantajos, 0745.555.059, 0725.612.613. 334717

CONSTRUCŢII

- **Balast, nisip,** sorturi, orice cantitate, duc molozul, factură, judeţ 0745.036.969, 0722.389.480. 218952
- **Vând ţiglă** veche, 0753.492.142. 334312
- **Vând cărămidă** la bax, nouă, la jumătate de preţ 0756.592.076.. 346203
- **Vând deşeuri,** lemne tăiate şi întregi, nisip, balast, pământ. 0742.900.530. 281718
- **Vând lemne** de foc tăiate, 110 lei/m ster. Telefon 0724.652.421. 327959
- **Vând lemne** foc, esenţă tare, telefon 0722.643.354, 0752.661.957. 334722
- **Vând nisip,** balast, sort, mraniţă, lemne de foc. Telefon 0743.320.930. 338013

AUTO ROMANESTI

- **Vând Dacia** 1310 TLX, an 1989, 80.000 km. Telefon 0726.386.397, orele 16- 18. 340494

AUTO STRAINE

- **Vând (sau** schimb garsonieră sau teren agricol) Mazda Rx8, an 2005, km 72.000, impecabilă, preţ 11.000- 13.000 euro, telefon 0755.746.544. 334727
- **Vând Audi** A4, 1,9 TDI 2001, berlină, înmatriculată, impecabilă, preţ 4.700 Euro, negociabil, 0724.011.809. 340807
- **Vând Opel** Astra, albastru, an 1995, motor Isuzu turbodiesel, distribuţia şi telescoape noi, servodirecţie ABS, geamuri, oglinzi electrice. Stare foarte bună. Preţ 2.300 Eur, 0744.552.249, 0752.768.253. 345357
- **Vând W** Bora 1,6 , 10/2004, 36.000 km reali, negru metalizat. Telefon 0724.924.421. 349579

RULOTE-REMORCI

- **Vând Mercedes** Atego util 5T, cabină dublă cu pat, 0722.635.237. 340896

ELECTRONIC PLUS

- **Frigider, maşină** spălat automată, combină frig, ladă frig. Tel. 0257/210613. 340811
- **Vând maşini** de spălat automate, congelatoare, combine frigorifice, import Germania, 0257/274600, 0745.395.282. 334728
- **VÂND ieftin electrocasnice second, lăzi, combine, maşini spălat haine, vase, uscătoare, televizoare, anvelope, vitrine comerciale. Rate angajaţilor, pensionarilor vârstă- boală, ☎0769.005.400.** 8694

MOBIDOM

- **Dau gratuit** două fotolii şi o canapea extensibilă. Telefon 0257/255775 340504
- **Vând mobilă** sufragerie cireş lemn masiv, sculptată. Telefon 0745.534.654. 326723
- **Vând sufragerie** cameră de zi, 1 canapea de 2 persoane, măsuţă, 2 fotolii, 0771.521.480. 348290

POSTA LUI CUPIDON

- **Sportiv, 39** ani, 1,78/90 kg lucrez în Italia de 10 ani, caut o domnişoară sinceră şi drăguţă pentru prietenie şi eventual să vină cu mine. Număr 0725.649.471. 336136
- **Tânăr belgian,** înstărit material, caut prietenia unei tinere. Tel. 0722.223.240. 347135

PIERDERI

- **Pierdut Bichon** Bolognese mascul (zona Kaufland). Ofer recompensă! Informaţii 0721.667.537. 341093
- **Pierdut Certificat** profesional pentru conducători auto care efectuează transport rutier în regim de taxi seria CPTX,nr.0008201 eliberat ARR pe numele Solga Adrian.Îl declar nul. 345382
- **S.C. Versolis** SRL pierdut certificat constatator nr. 4327/2007. Îl declar nul. 346203

INSTRUMENTE MEDICALE

- **Vând aparat** Ceragem pentru terapie şi presopunctură şi masaj termic pe coloană. Preţ informativ 2.500 lei, negociabil. Telefon 0770.520.611. 302489

LOCURI DE VECI

- **Vând loc** de veci, Cimitirul Pomenirea, pentru 2 persoane, plătit 2014, preţ 400 ron, ☎0722.842.394. 336719
- **Vând loc** de veci, Eternitatea, amenajat cu bordură+ capac, 0729.079.455. 345017
- **Vând un** loc de veci în Cimitirul Eternitatea, cu bordură,în faţă.Informaţii 0257/242520. 283181

PLANTE-FLORI

- **Vând porumb.** Tel. 0257/531536, 0756.494.477. 340519
- **Vând 5** tone grâu, preţ negociabil, 0742.073.416. 284280

ANIMALE-PASARI DOMESTICE

- **Vând căţeluşă** Chow- Chow(ciao- ciao). Telefon: 0721.189.038. 337394
- **Vând porci** 45- 55 kg/buc, scroafe gestante, rasă de carne, 0744.855.910. 334310
- **Vând pui** de carne, diferite mărimi, 0748.322.489. 292533
- **Vând viţel** rasa Bălţată românească de două săptămâni. Tel. 0257/216151. 334582

MASINI,UTILAJE,INSTALATII

- **Vând tractor** Universal, 445 şi 550. Telefon: 0751.968.986, 0257/329.607. 324692

AFACERI

- **Vând afacere** salon de înfrumuseţare, preţ 13.000 Euro, negociabil. Telefon 0741.018.181. 339728

IMPRUMUTURI FINANCIARE

- **Ofertă! Valută** rapid cu 2- 3 % plata la final! Telefon: 0721.492.429. 336732

CITAŢII

- **Se citează** pârâta Bărbătei Ancuţa- Borişa pentru a se prezenta în data de 13 septembrie 2011, ora 8,30 la Judecătoria Arad, sala 146, în Dosar 12778/55/2009 având ca obiect grănituire. 348601
- **Se citează** pârâta Caîprăucean Floare, măritată Căprăucean cu domiciliul necunoscut, în proces cu reclamantul Abrudian Vasile, obiect uzucapiune, termen 22.09.2011, ora 9, Judecătoria Lipova, dosar 550/250/2011, avocat Zepa Costin 346838

DIVERSE

- **Cumpăr argint,** cositor, nichel, aluminiu, cupru, fier, alamă, radiatoare, baterii, vaci, pene, 0748.912.117. 334308
- **Cumpăr argint,** cupru, alamă, baterii, pene, 0753.790.354. 334306
- **Cumpăr cositor,** nichel, argint, vaci, porci, 0741.134.368. 334304
- **Cumpăr cupru,** alamă, aluminiu, argint, radiatoare, baterii, inox, cositor, nichel, fier vechi, calorifere vechi, caroserii maşini, camioane, autobuze, saviere, pene, 0748.607.706, 0758.566.636. 334309
- **Cumpăr dosare** ANRP cu decizii sau evaluări, plata pe loc. Tel: 0786.935.178. 296297
- **Cumpăr fier,** argint, cupru, alamă, baterii, pene, caroserii, vaci, radiatoare, motoraşe, aluminiu, inox, etc. 0741.435.116. 303703
- **Cumpăr pene,** caroserii, fier, argint, cupru, motoraşe, alamă, baterii, vaci, radiatoare, aluminiu, inox, ş.a.m.d. Tel: 0746.404.475. 303703
- **Vând ţiglă** veche, stare bună. Telefon 0745.961.283. 340818
- **Vând betonieră** nouă, putere motor 0,75 kw, 175 l, fabricaţie Italia. Telefon 0745.164.924. 334869
- **Vând geam** 3 ochiuri duble, sticlă, roletă, stare perfectă, preţ 200 lei, negociabil. Telefon 0257/231189, 0728.302.630. 336117
- **Vând mere** consumabile, telefon: 0721.208.205. 334415
- **Vând prune** amestecat cu mere strânse în butoi pentru ţuică, 160 kg. Telefon 0746.503.155. 347111
- **Vând storcător** de miere. Telefon 0357/410114. 336731
- **Vând tichet** valoric maşină Rabla, cric mecanic 10 tone, cric hidraulic 3 şi 10 tone, maşină sfărmat porumb, poate fi folosită şi cu motor, funcţionabil. Telefon 0749.497.395. 338045
- **Vând 3** butelii aragaz cu guler, 100 lei/bucata. 0721.531.877, 0751.983.649. 345247
- **Vând 3** solarii, ţeavă 1 ţol, folie, sârmă, dublură, 0724.045.326. 322470
- **vin alb** rosu nobil 4lei/lt tel0740755310 334293

Program publicitate:
pe B-dul Revoluției, nr. 81
luni-vineri: 8.00-18.00,
duminică: 9.00-13.00,
pe Poetului 1C (hala 36)
luni-vineri: 9.00-16.00.

GHENAU TRADE
Ferestre si usi din profile PVC cu sticla termopan
- 3 rate lunare fara comision
- plasa fixa antiinsecte gratis
- transport si montaj gratuit
- gama larga de nuante si modele
REHAU GU BKS GUARDIAN
ARAD : B-dul Aurel Vlaicu nr: 159
tel /fax : 0257-260 . 042
mobil: 0769 - 048 . 018; 0728 - 983 . 375

ANIVERSĂRI

LA MULŢI ANI!
Draga noastră fetiţă
MIREA CRISTIANA MARIA ESMERALDA
la împlinirea celor 7 anişori, îţi urează cu mult drag, părinţii

LA MULŢI ANI!
MIREA CRISTIANA MARIA ESMERALDA
cu ocazia zilei de naştere îţi dorim tot binele din lume şi mult succes în toate! **Bunicii Gheorghe şi Sofia, străbunica Maria**

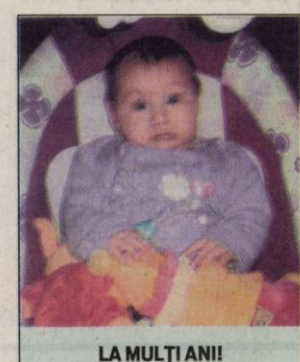

LA MULŢI ANI!
multă sănătate, bucurii şi o viaţă în viitor plină cu flori la împlinirea unui anişor pentru
SELEGEAN BIANCA.
Te iubim mult.
Fam. Avram

Publicitate 0257-210.775

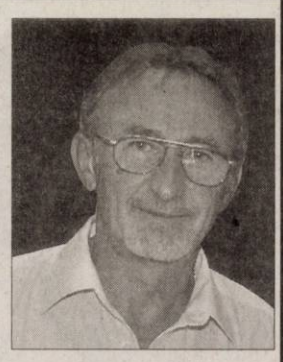

Deşi timpul trece ochii ne sunt plini de lacrimi, tristeţe, durere adâncă şi priviri care te caută mereu de când ai plecat. Acum ai locul tău între stele iar de acolo ne veghezi mereu dragul nostru soţ şi tată

IONEL PUI (PUIU).

Ai fost plin de viaţă/ Ai vrut să mai trăieşti/ Dar aşa a fost scris/ Să ne părăseşti. Ai rămas printre noi, în inimile noastre şi păstrăm vie amintirea chipului tău drag şi a sufletului tău bun. Parastasul de 1 an va avea loc sâmbătă, 3 septembrie 2011, orele 12:30, la mormânt, cimitirul Eternitatea.

Soţia Ana, fiica Simona, ginerele Liviu

Rugăciuni din adâncul inimii, zâmbet spre cer şi lacrimi spre pământ la 7 ani de când a păşit pe calea veşniciei dragul nostru soţ, tată, socru şi bunic

NĂDRĂU DIMITRIE.

Dumnezeu să binecuvânteze odihna lui eternă. Parastasul de pomenire va avea loc sâmbătă, 27 august 2011, ora 12:00, la Biserica Ortodoxă din Grădişte.

Familia

Azi se împlinesc 8 ani de când a plecat în veşnicie cea care a fost soţie, mamă şi bunică

PANTIN GINA.

Veşnică pomenire, bunului Dumnezeu să o odihnească.

Familia

O rugăciune, o clipă de aducere aminte pentru cel care a fost

PERIAN LUCIAN MIRCEA,

la împlinirea a 17 ani de când a plecat dintre noi. Dumnezeu să-l odihnească şi să-l ierte.

Soţia Claudia

Azi, 26 august, zi aniversară umbrită de lacrimi, tristeţe şi durere, când în loc de La mulţi ani pentru cei 24 ani, un buchet de flori stropite cu lacrimi de durere curg pe tristul mormânt al dragei mele nepoate

PALLOŞ DEANIRA.

Dumnezeu s-o ierte şi să-i vegheze somnul lin.

A ta bunică Delia

Acum 1 an, într-o joi mai pe-nserat Dumnezeu a hotărât să te ia la El. Multe lacrimi şi suspine au rămas în sufletele noastre negre de durere. Dacă sufletul meu doarme/ De când la tine l-ai luat/Te rog mult Doamne Isuse mângâie sufletele celor rămaşi,

PUI PAVEL

din Dezna.

Parastasul va avea loc duminică, 28 august 2011.

Te vom plânge mereu: soţia Lucreţia, fiicele Adi şi Riţa, nepoţii Petronela, Neluţu, Lucreţia, Bujorel şi Paul, strănepoţii Laurenţiu şi Bogdan

S-au împlinit 6 săptămâni de lacrimi, dor şi jale de la moartea dumitale dragă maicuţă

ANA BALTĂ,

Nădab.

O dragă mamă, cu lacrimi la mormânt privim, rămânem nemângâiaţi, dar dorul de tine dragă mamă nu-l uităm niciodată. Bunul Dumnezeu să te odihnească în pace!

Îndureraţi copiii tăi: fiica Florica cu soţul Ghiţă, fiul Onica, dragii tăi nepoţi Cosmin cu soţia Crina

Cu acelaşi dor în suflete ne amintim de draga noastră

VALERIA ROTARU

soţie, mamă şi bunică, de la a cărei plecare la cele veşnice se împlinesc 5 ani. Parastasul, sâmbătă, 27 august 2011, la Biserica Ortodoxă Grădişte, ora 12,00.

Familia

Purtăm în suflet aceeaşi durere şi tristeţe la împlinirea unui an de când a plecat dintre noi soţia, mama, bunica noastră

BODESCU ELENA.

Parastasul şi slujba de sfinţire a crucii, vor avea loc sâmbătă, 27 august 2011 ora 12.00 la cimitirul Aradul-Nou.

Familia întristată

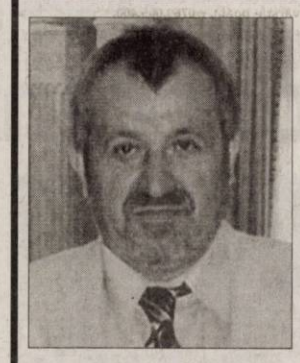

Un moment de reculegere în memoria celui care mâine ar fi împlinit 57 ani,

ROMAN TRAIAN EUGEN

fost Director General al Clubului Sportiv Municipal Arad. Durerea şi tristeţea nu pot fi exprimate în cuvinte. Ele se transformă în lacrimi şi suferinţă pentru cei care l-au iubit. Dormi în place suflet drag!

Soţia Reli, mama Florica şi fiul Bogdan cu soţia Cristina

Sâmbătă 27 august 2011 se împlinesc 6 săptămâni de când a plecat de lângă mine pentru totdeauna scumpul şi dragul meu soţ

PUIA SEVER DORU.

Parastasul va avea loc sâmbătă, 27 august 2011, ora 13:30, la Catedrala Ortodoxă Veche.

Soţia îndoliată

Anunţurile de deces se publică GRATUIT!

SERVICII FUNERARE

IN MEMORIAM NON STOP!

KUKI - servicii funerare complete

Oferă toată gama de sicrie, accesorii şi servicii funerare la preţuri avantajoase. **Medic constatator al decesului.**

• cameră toaletat • cameră frigorifică • capac frigorific

Ofertă sicriu brad complet echipat, cruce, transport capelă 550 lei

Transport Intern şi Internaţional

Contact: Arad, str. Mihai Eminescu, nr. 4 (în curte) vis-a-vis de Cerbul Albastru
Tel: 0257/211.929, mob: 0723343964
www.inmemoriamkuki.com

(H-698814)

Au trecut şase luni de tristeţe şi dor de la plecarea dintre noi a distinsului conferenţiar universitar doctor

COTUNA DORU,

om de mare noblеţe sufletească. Dumnezeu să-l ierte şi să-l odihnească în pace!

Familiile îndoliate Cotuna şi Manta

Aducem în amintirea celor care l-au cunoscut că în 26 august se împlinesc 10 ani de când ne-a părăsit cel care a fost soţ, tată, bunic şi socru inginer

LUCA TEODOR,

fost director I.A.S. Fântânele.

Dumnezeu să-l odihnească în pace!

Familia Luca

Ai plecat din lumea aceasta,/Dar despărţirea a fost grea,/Rămasa doar un nume...

LUCIAN

/Ce stă scris pe crucea ta./Şi crucea ta de piatră,/Cu aripile-n vânt,/ Parcă cu drag mă aşteaptă,/ La tristul tău mormânt

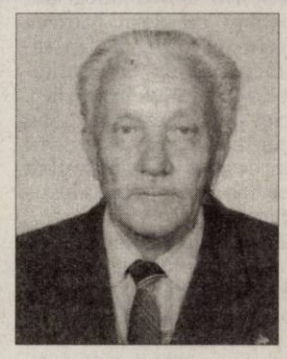

LUCIAN BALTĂ,

la 6 săptămâni de când m-ai părăsit. Dormi în pace suflet blând! Parastasul va avea loc duminică, 28 august 2011, la Biserica Şega II.

Soţia Zenovia

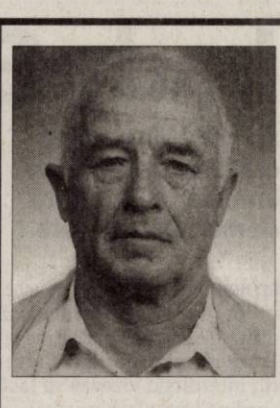

Pe 27 august se împlinesc 7 ani de la decesul scumpului nostru soţ, tată, bunic şi străbunic

BORA IOAN.

Dumnezeu să-l odihnească în pace. Parastasul va avea loc duminică, 28 august 2011 ora 12:00 la Biserica din Frumuşeni. Te plâng la al tău mormânt cât voi trăi pe pământ!

A ta soţie Maria

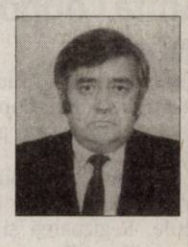

Se împlinesc 7 ani de când ne-a părăsit pentru totdeauna scumpul nostru soţ, tată, socru şi bunic

DEAC GHEORGHE.

7 ani de lacrimi şi de dor/De gol imens sfâşietor/7 ani în care n-am crezut/ Că noi pe tine te-am pierdut. Slujba de pomenire va avea loc sâmbătă, 27 august 2011, ora 12:30, la mormântul din cimitirul Eternitatea.

În veci nemângâiaţi: soţia Otilia, fiul Daniel, nora Luminiţa, fiica Delia, ginerele Dinu şi nepoatele Alina şi Gabriela

Aducem aminte celor care au cunoscut-o că se împlineşte un an de la decesul celei care a fost

ANGELA MUNTEANU.

Comemorarea va avea loc marţi, 30 august 2011, ora 18:45, la Catedrala Ortodoxă Veche.

Marcela, Aurel şi Răzvan Costi

JURNAL ARĂDEAN

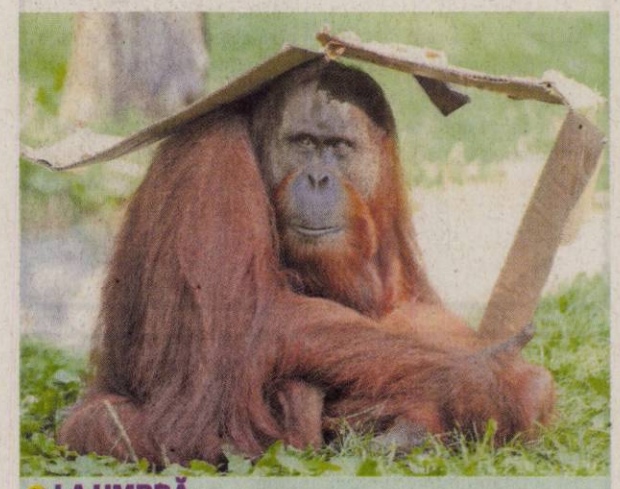

LA UMBRĂ
Chuji, un urangutan de Sumatra, se ascunde de soare sub o cutie de carton în țarcul lui de la grădina zoologică din Budapesta.
FOTO: EPA

Uraganul Irene amenință SUA

FREEPORT. Uraganul Irene, prima depresiune majoră a sezonului în Atlantic, s-a intensificat miercuri, trecând la categoria a 3-a și traversând sudul Bahamas, urmând să ajungă la sfârșitul săptămânii pe coasta de est a Statelor Unite. Rafalele de vânt care însoțesc uraganul au o viteză de 195 de kilometri pe oră, potrivit ultimului buletin al Centrului american pentru uragane (NHC), publicat la ora 18.00 GMT (21.00 ora României). NHC a avertizat că Irene ar putea să se intensifice și mai mult și să devină uragan de categoria a 4-a pe scara Saffir-Simpson, care are cinci nivele. **SURSA: MEDIAFAX**

Are succes în Marea Britanie

LONDRA. La o lună de la moartea cântăreței Amy Winehouse, succesul său mondial „Back to Black" a ajuns cel mai bine vândut album din acest secol în Marea Britanie, informează 20minutes.ch.

Lansat în 2006, albumul „Back to Black", pe care figurează piesele „Rehab" și „Valerie", a înregistrat un nou avânt al vânzărilor după moartea, la 27 de ani, a vedetei muzicii soul. Albumul, care a primit cinci premii Grammy, s-a vândut în 3.259.100 exemplare.

SURSA: AGERPRES

Îmbrăcăminte marca „46664"

JOHANNESBURG. Miercuri a fost lansată, într-un mare magazin din Johannesburg, marca de îmbrăcăminte „4666"'. Este numărul care i-a fost dat lui Nelson Mandela la încarcerarea sa pe insula Robben. Colecția, fabricată de cel mai mare producător sud-african de îmbrăcăminte, Seardel, este destul de clasică pentru bărbați și cuprinde cămăși, tricouri, jeans, având inscripționat ca logo mâna eroului luptei anti-apartheid. Pentru femei, se remarcă îndeosebi rochiile negre, mov și albe. Produsele sunt mai degrabă scumpe pentru Africa de Sud, tricourile costând 600 ranzi (60 euro), iar cămășile, 750 ranzi (75 euro). Ele vor fi puse în vânzare mai întâi în magazinele Stuttafords din Africa de Sud, Botswana și Namibia.

SURSA: AGERPRES

www.aradon.ro
Mai multe poze cu Gabriela

GABRIELA
Este născută în zodai rac, îi plac plimbările și muzica

Patru recorduri în patru zile

BERNA. Elveţianul Freddy Nock (46 ani) a înregistrat miercuri cel de-al patrulea record în patru zile, în cadrul proiectului său intitulat „7 recorduri în 7 zile". Acrobatul a parcurs pe cablul unui teleferic cei 1672 metri care despart vârful Corvatsch de staţia intermediară a instalaţiei.

Freddy Nock a mers o oră şi 48 minute fără echipament de siguranţă, ajutându-se doar de bara de echilibru, pe o pantă cuprinsă între 38 şi 57% şi cu o diferenţă de înălţime de 569 metri.

În plus, elveţianul a parcurs ultimii 80 de metri mergând cu spatele.

Proiectul lui a continuat ieri la Thorishaus (în apropierea Bernei), unde acrobatul intenţiona să înregistreze recordul pentru cea mai lungă traversare pe cablu pe bicicletă (150 m la o înălţime de 50 m).

Astăzi, trebuie să doboare recordul la mers pe cablu la cea mai mare înălţime, la Jungfraujoch, iar sâmbătă, să traverseze lacul Thoune.

Sâmbăta trecută, elveţianul Freddy Nock a parcurs 995 metri pe cablu, pe Zugspitze (2962 metri), cel mai înalt vârf din Germania, iar luni a făcut acelaşi lucru pe cablul unui teleferic din Ebensee (Austria), înainte de a se plimba marţi pe cel din Diavolezza din cantonul elveţian Grisons.

SURSA: AGERPRES

Freddy Nock FOTO: EPA

Sofia şi Thomas FOTO: EPA

Sofia Coppola se mărită

ROMA. Anunţată în luna mai, căsătoria Sofiei Coppola cu Thomas Mars va avea loc sâmbăta viitoare.

Cei doi îşi vor spune „da" la Bernalda, un sat în sudul Italie. Regizoarea şi solistul trupei Phoenix se vor căsători în palatul Margherita, proprietate a familiei Coppola.

Rochia de mireasă i-a fost comandată designerului tunisian Azzedine Alaia.

Cei 60 de invitaţi vor fi în majoritate membri ai familiilor mirilor, printre care Francis Ford Coppola, regizor, celebrul tată al miresei, mama sa, actriţa Talia Shire, şi verii ei, actorii Nicolas Cage şi Jason Schwartzman.

SURSA: AGERPRES

Lady Gaga a fost cenzurată

Autorităţile chineze cenzurează muzica pe internet interpretată de mai multe vedete.

BEIJING. China a interzis siteurilor de muzică online să difuzeze circa o sută de piese. Potrivit ministerului Culturii, interdicţia vizează să facă „ordine" pe piaţa muzicii pe internet, care trebuie curăţată de cântecele „care aduc prejudicii siguranţei şi culturii de stat". Ministerul n-a explicat pe site-ul său de ce cântece precum „The Edge of Glory", „Hair", „Marry the Night" sau „Bloody Mary", interpretate de Lady Gaga, au fost vizate cu precădere de noua interdicţie, emisă pe 19 august. Piese ale grupului Backstreet Boys, ale cântăreţei americane Beyonce Knowles, ale canadienilor de la Simple Plan sau ale trupei britanice Take That figurează şi ele pe lista care cuprinde cântecele de şters de pe internetul sever cenzurat în China. Sunt vizaţi şi artişti asiatici, ca taiwaneza Chang Hui-mei, aflată în relaţii reci cu Beijingul, după ce a cântat imnul taiwanez la învestirea fostului preşedinte, Chen Shui-bian, în 2000. China, care consideră că Taiwanul este parte intergrantă a teritoriului său, a interzis o perioadă concertele cântăreţei. Autorităţile chineze de cenzură refuză uneori concertele unor vedete internaţionale sau cer lista cu piesele care vor fi interpretate, înainte să-şi dea acordul pentru organizare.

Din 2010, China impune ca toate cântecele introduse online pe site-urile de muzică să fie aprobate în prealabil.

SURSA: AGERPRES

Piesele lui Lady Gaga, interzise de chinezi FOTO: EPA

Cel puţin 19 răniţi în Peru

LIMA. Cel puţin 19 persoane au fost uşor rănite în urma cutremurului de miercuri seară din Peru, a cărui magnitudine a fost evaluată de Institutul de geofizică peruan la 7, relatează AFP. Seismul a avut loc la ora locală 12.46 (20.46, ora României), la o adâncime de 149 de kilometri, iar epicentrul a fost situat într-o zonă aflată la sud de Contamana, localitate cu 17.000 de locuitori aflată la 600 de kilometri nord-est de Lima. Cel puţin 19 persoane au fost uşor rănite în urma cutremurului, care a provocat provocat alunecări de teren la Contamana, capitala provinciei Ucayali, potrivit Apărării Civile peruane. La Lima, persoanele aflate în mai multe clădiri de birouri au ieşit în stradă. Cutremurul a fost resimţit şi în Brazilia şi Ecuador. **SURSA: MEDIAFAX**

Steve Jobs demisionează

NEW YORK. Grupul american Apple a anunţat miercuri demisia patronului şi cofondatorului Steve Jobs, aflat în concediu medical din ianuarie. Consiliul de administraţie l-a numit în locul acestuia pe Tim Cook, numărul doi în ierarhia companiei şi angajat de 13 ani la Apple.

SURSA: MEDIAFAX

Steve Jobs FOTO: EPA

Cea mai puternică femeie din lume

NEW YORK. Angela Merkel, cancelarul Germaniei, este din nou cea mai puternică femeie din lume, devasând-o pe secretarul american de stat Hillary Clinton şi pe preşedintele Braziliei Dilma Rousseff, potrivit topului pe 2011 alcătuit de editorii revistei Forbes. Aceasta este pentru a patra oară în ultimii cinci ani când Angela Merkel ocupă prima poziţie în acest clasament anual. În 2010, ea a fost „detronată" de Michelle Obama, prima doamnă a Statelor Unite ale Americii.

Cele mai puternice 100 de femei din lume, potrivit Forbes, se ocupă de politică, afaceri, organizaţii de caritate sau lucrează în mass-media. Aceste femei, cu vârste cuprinse între 25 de ani şi 85 de ani, controlează împreună un fond total de 30.000 de miliarde de dolari.

Forbes a alcătuit lista ţinând cont de trei criterii: averea personală, „o componentă tradiţională, socială şi media" şi „punctele de putere de bază", aceasta însemnând dacă a avut „un impact în mai multe sfere de influenţă sau dacă este doar o sursă de autoritate singulară".

SURSA: MEDIAFAX

Angela Merkel FOTO: EPA

FONDAT 1989, APARE LA ARAD, TEL. 0257/281.802, E-MAIL: REDACTIA.JURNALARADEAN@INFORMMEDIA.RO; PUBLICITATE.JURNALARADEAN@INFORMMEDIA.RO

Interviu cu Cristian Drăgan, vicepreşedintele CJA
PAGINA 6

JURNAL ARĂDEAN

Olivia Wilde în luptă cu extratereştrii
PAGINA 11

VINERI
26 AUGUST 2011
ANUL XXIII, NR. 6388
16 PAGINI - 1,49 LEI

35° Temperaturile se vor situa între 19 şi 35 grade. Vântul va sufla cu 16 km/h

DIMINEAŢA | AMIAZA | SEARA

Astăzi, supliment programe TV pentru perioada 27 august - 2 septembrie 2011. Se difuzează gratuit.

Semnături pe multe milioane

Zeci de milioane vor fi virate Aradului, prin proiectele europene contractate atât de administraţia locală cât şi de cea judeţeană.

ARAD. Reabilitarea podului de la Grădişte, legătura rutieră a străzii Câmpul Liniştii cu şoseaua de centură, amenajarea a 25 de treceri la nivel cu liniile de tramvai, dar şi două proiecte sociale. Toate acestea au primit ieri undă verde pentru a putea fi puse în practică, după ce ministrul Elena Udrea a decis să semneze contractele de finanţare. Prezentă la Arad, Elena Udrea a ţinut să precizeze că „proiectele pentru infrastructură sunt extrem de importante, dar vom avea nevoie şi de acum înainte de bani foarte mulţi pentru acest domeniu. Sunt multe de făcut şi sperăm să reuşim să contractăm toate proiectele declarate eligibile". Cert este că, după cele trei semnături date ieri pentru municipiul Arad, administraţia condusă de Gheorghe Falcă a reuşit să contracteze toate cele şase proiecte eligibile ce fac parte din Planul integrat de Dezvoltare Urbană a municipiului. Pe de altă parte, de această dată semnăturile date de ministru pentru administraţia judeţeană au vizat şi două proiecte sociale: extinderea serviciului de evaluare şi îngrijire a copilului care a săvârşit fapte penale, prin înfiinţarea unui centru şi extinderea şi dotarea Centrului Şcolar pentru Educaţie incluzivă Arad. În total, cele cinci proiecte au o valoare ce depăşeşte 52 de milioane de lei, iar termenele de implementare variază de la 14 la 18 luni. /P.4

SĂRBĂTOARE

Tramvaiul arădean ultramodern

Cu ocazia Zilelor Aradului, fabrica Astra Vagoane Călători a scos pe liniile din municipiu cel mai modern tramvai construit la Arad, şi anume Imperio. După ce a făcut o plimbare între UTA şi Piaţa Romană, tramvaiul a poposit în faţa Palatului Administrativ pentru o festivitate. Zeci de arădeni s-au plimbat cu noua invenţie arădeană. /P.8 FOTO: V.G.

Prefectul explică situaţia FOTO: JA

Taxă auto nouă, din septembrie

ARAD. În maxim două săptămâni, Guvernul va adopta noua taxă auto, conform căreia va fi introdusă o nouă metodă de calcul pentru a permite taxarea pe baza cantităţii de emisii cu impact asupra mediului produsă de maşini. Taxa va fi redusă cu circa 30% faţă de situaţia actuală. /P.3

Cioban înjunghiat la stână

FISCUT. Altercaţie stropită cu alcool şi sfârşită la spital, în sala de operaţii. Este vorba despre doi ciobani care au avut o altercaţie soldată cu înjunghierea unuia dintre ei. Victima a ajuns pe masa de operaţii, după ce celălalt cioban l-a înjunghiat. /P.8

Două milioane de români depresivi

ARAD. Conservatorii arădeni semnalează faptul că, deşi sunt două milioane de români bolnavi de depresie, Guvernul nu respectă Rezoluţia CE privind accesul la tratament. /P.5

Claudiu Pascariu FOTO: A.H.

Fără două piese grele la Turda

ARAD. UTA nu va putea conta, la meciul din etapa a II-a a ligii secunde la fotbal, pe doi jucători importanţi din lot. Este vorba de Pascariu şi Nădăban, primul după eliminarea de la Timişoara, din meciul de Cupă, cu „Poli"II, celălalt din cauza unei accidentări. /P.9

Sechestrată şi violată la 14 ani

ARAD. Violată, bătută şi sechestrată timp de o lună de zile. O copilă de 14 ani a trecut prin clipe de coşmar, fiind obligată de un bărbat şi o femeie să întreţină relaţii sexuale cu minim şase bărbaţi pe noapte. Pentru o oră petrecută cu minora cei doi cereau 150 de lei. /P.8

Teatrul Ioan Slavici FOTO:JA

Teatrele intră în Consiliu

ARAD. Absorbţia Teatrului de Marionete de către Teatrul Ioan Slavici Arad va fi votată astăzi de către consilierii locali. Şedinţa extraordinară a CLM Arad va decide şi condiţiile concursului de proiecte. /P.3

LOTO 25 AUGUST

6/49:	33, 18, 41, 5, 38, 3
NOROC	2385756
5/40:	34, 15, 16, 14, 23, 36
JOKER	11, 21, 23, 16, 42 + 13

STRATEGIE

Economia chinezilor a evoluat în 2010, datorită schimbărilor de strategie.

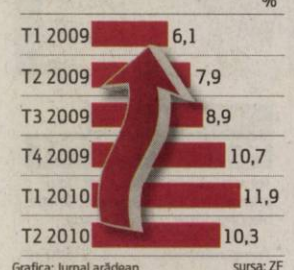

Grafica: Jurnal arădean sursa: ZF

Arădenii trăiesc în condiţii de „cuptor"

În trei zile de caniculă numărul urgenţelor a crescut cu 20 de procente şi rămâne constant.

ARAD. Valul de căldură care s-a abătut asupra oraşului nostru în ultimele trei zile a făcut ca numărul de urgenţe să crească cu 20 de procente. Conform unei statistici, realizată cu ajutorul Serviciului Judeţean de Ambulanţă Arad, în ultimele trei zile maşinile ambulanţei au intervenit la 537 de solicitări.

După cele relatate de doctorul Roberto Schill, media urgenţelor pe zi este de 134 de cazuri, iar acum a crescut la 179 de cazuri, în cele trei zile rămânând constant. „Mai mult ca sigur, datorită valului de căldură s-au agravat afecţiunile cardiace, neurologice, cefaleea (dureri de cap, insolaţie). Doar aşa se poate explica creşterea cu aproximativ 20% a cazurilor în trei zile consecutive. În ceea ce priveşte intervenţiile din timpul zilei, nu am avut cazuri peste limitele normale, de leşin în stradă datorită căldurii excesive, ceea ce înseamnă că arădenii ţin cont de sfaturile medicilor", a declarat doctorul Roberto Schill, directorul Serviciului Judeţean de Ambulanţă Arad. /P.8

EXTRAGERE

Viceprimarul Aradului, Geanina Pistru, le-a adus noroc abonaţilor fideli ai Jurnalului arădean. Aceasta a extras zece plicuri câştigătoare din sutele primite la redacţie, urmând ca marţi, 30 august, norocoşii cititori să se prezinte la sediul ziarului nostru pentru a-şi ridica premiul. /P.5 FOTO: A.P.

e-mail: info@universulverde.ro;
www.universulverde.ro
Arad, Str. Pădurii nr. 24, (Piaţa Obor),
Tel: 0257 270 090, 0357 408 344,
Fax: 0357 408 345

SC UNIVERSUL VERDE SRL

- Realizăm şi întreţinem spaţii verzi
- Montăm gazon rulat
- Realizăm sisteme de irigaţie
- Punem la dispoziţie toată gama de arbori şi arbuşti ornamentali

Universul Verde

(H-962777)

9 771220 748058 11176

REMEMBER: 26 AUGUST

1850 A murit Regele Ludovic-Filip al Franţei (n. 1773)

1906 S-a născut Albert Bruce Sabin, microbiolog de origine poloneză (d. 1993)

1907 A murit Iosif Vulcan, gazetar şi scriitor român (n. 1841)

1932 S-a născut Joe Henry Engle, astronaut, colonel de aviaţie american

1947 S-a născut Nicolae Dobrin, fotbalist român (d. 2007)

1950 S-a născut Mihai Mălaimare, actor român

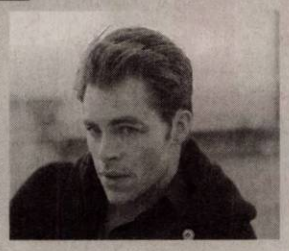

Chris Pine

1980 S-a născut Chris Pine, actor american

2003 A murit Eugenia Dumitraşcu, artist plastic român (n. 1931)

PIEŢE/TÂRGURI

Astăzi este zi de piaţă la Ineu, Lipova, Covăsânţ, Mişca, Moneasa, Şepreuş, Şimand, Vladimirescu, Şeitin. Tot astăzi se organizează târguri săptămânale la Ineu, Şepreuş, Şimand.

anunţurile de deces se publică gratuit

AU PLECAT DINTRE NOI

Munteanu Marioara (1929), Tamaş Gheorghe (1959), Junc Mărioara Livia (1952), Fotescu Mariana (1961), De Conti Armando (1942),Stefanovici Elena (1922), Buştea Floare (1938), Laza Lena (1946), Bogdan Ioana (1924).

TELEFOANE UTILE

☎ INFORMAŢII TELEFONICE: 118.932; ROBOT: 1958; ☎APEL UNIC DE URGENŢĂ (SALVARE, POLIŢIE; Pompieri): 112; ☎PRIMĂRIA MUNICIPIULUI ARAD: Program de relaţii cu publicul (camera 5) luni-vineri între orele 8-20. Tel.: 0257/284.744; tel. centrala: 0257/281.850; ☎S.C. E.ON GAZ ROMÂNIA - Sucursala Arad - Dispecerat şi intervenţie telefon:0357/403.321;☎ DERANJAMENTE CURENT ELECTRIC: 0257/929;☎ INFORMAŢII CFR: 0257/231.777; ☎PROTECŢIA CONSUMATORULUI: B-dul Revoluţiei, nr. 50. Telefon: 0257/257.049; ☎GOSPODĂRIREA COMUNALĂ ARAD S.A.: 0257/270.352; 0729-009.033; 0257/270.352; ☎POLIŢIA DE FRONTIERĂ: 1959; ☎SC CET (Dispecerat şi intervenţie termoficare): 0357/412.244; 0257/ 231.367; 0357/412.233; ☎POLIŢIA LOCALĂ: 0257/939; ☎PROTECŢIA ANIMALELOR: 0357/421204, 0766-581545.

SUDOKU

REGULI: În fiecare bloc sunt câteva cifre între 1 şi 9, stabilite dinainte. Acestea trebuie completate cu cifrele lipsă, în aşa fel încât fiecare număr să figureze o singură dată. De asemenea, cifrele de la 1 la 9 trebuie să figureze o singură dată atât pe rândurile orizontale cât şi pe coloanele verticale ale celor nouă blocuri luate împreună.

ÎNCEPĂTORI

8	2			3	4	1	7	9
9	4	6		2				
	1		5	9	8		4	
		7		6		5	9	
1	6	9	8		5			
2		8		4				
5			2			9	3	
6		1	9			4	8	2
3							1	

AVANSAŢI

	2		1			4	7	
4				6		1		8
7				4				
	1	6			5		3	
				3				
	3		8			6	9	
				8				5
3		9		1				2
	7	5			9		4	

Soluţiile jocurilor din numărul precedent:

ÎNCEPĂTORI

7	5	6	4	1	9	2	3	8
3	8	1	2	7	6	9	4	5
9	2	4	5	8	3	1	7	6
8	3	9	6	4	1	5	2	7
1	4	5	9	2	7	6	8	3
2	6	7	3	5	8	4	1	9
5	9	2	7	3	4	8	6	1
4	1	3	8	6	5	7	9	2
6	7	8	1	9	2	3	5	4

AVANSAŢI

6	5	3	2	9	1	8	4	7
8	1	9	7	4	5	3	2	6
4	2	7	8	6	3	1	5	9
3	9	4	6	5	8	7	1	2
1	8	2	9	3	7	5	6	4
7	6	5	4	1	2	9	3	8
9	3	8	1	2	4	6	7	5
2	7	1	5	8	6	4	9	3
5	4	6	3	7	9	2	8	1

REŢETA ZILEI

Ficăţei cu măsline

INGREDIENTE: 500 g ficăţei pui, 200 g măsline, 200 ciuperci, 200 g roşii în bulion, 100 ml ulei, 2 fire ceapă verde, 1/2 ardei iute, 2 linguri de vin alb, cimbru, boia iute, rozmarin măcinat, piper, usturoi.

MOD DE PREPARARE: Ficatul se spală cu atenţie să nu cumva să mai fie fiere. După aceea se scurge bine de apă. Ciupercile se lasă şi ele la scurs, iar ceapa şi ardeiul iute se taie mărunt. Roşiile din conservă se scot şi se taie felii.

Ficatul se căleşte cu ceapă şi atunci când ficatul îşi schimbă culoarea se adaugă ciupercile, măslinele şi ardeiul iute. Stingem cu 2 linguri de vin şi adăugăm un praf de rozmarin, iar cimbru, boia, piper şi usturoi după gust - aproximativ o jumătate de linguriţă din fiecare. După 10 minute adăugăm roşiile tăiate şi lăsăm pe foc alte 10 minute.

Poftă bună!

Pentru mai multe REŢETE intră pe **www.culinar.ro**

ÎNREGISTRĂRI ÎN CAZ DE DECES

Biroul de Stare Civilă-Decese face înregistrări după următorul program: sâmbătă şi duminică, între orele 9.00-11.00. Tel.: 0257/281850.

SĂNĂTATE

CABINET GINECOLOGIC: Arad, B-dul Decebal nr. 11 (lângă Hotel Aradul). EFECTUĂM: DISPENSARIZARE ŞI ASISTENŢĂ LA NAŞTERE ÎN TIMIŞOARA ŞI ARAD, TEST PAP, ECO VAGINAL, CHIURETAJ. Programări la telefon: 0727.008.794.

ÎNTRERUPERI DE CURENT

Luni, 29 august 2011. În Municipiul Arad, h 8-12: Zona Banul Mărăcine - Bl.2, 3, 4, 5, 6, 7, 8, 9, 11, 13, 15, 17, 19, 28, A, B, Căminul de fete, Creşa, Str. Rândunicii, Vărădiei, Păpădiei, Someşului, Romaniţei (p). În judeţ, h 8-16: Igneşti(p); h 8-17: Brusturi(p); h 9-10: Săvârşin, Troaş, Temeşeşti, Căprioara, Bulza (TM),Cuiaş, Toc; h 9-15: Covăsînt(p); h 9-18: Lupeşti, Pârneşti, Baia; h 15-19: Cladova, Baraţca (p), Releu Cosmote Baraţca.

HOROSCOP

BERBECUL (III.21.-IV.20.)

Aveţi succes în afaceri şi în activităţile casnice. Schimbările pe care intenţionaţi să le faceţi pot fi apreciate, dacă nu uitaţi să cereţi şi părerea celor din jur.

TAURUL (IV.21.-V.20.)

Nu este o zi prea bună pentru întâlniri cu prietenii şi nici pentru afaceri. Cei din jur nu vă înţeleg corect dorinţa de schimbare.

GEMENII (V.21.-VI.21.)

Dimineaţa vă întâlniţi cu o cunoştinţă cu care nu v-aţi vazut de mult, care vă invită la o petrecere. Nu lăsaţi problemele sentimentale să se adune.

RACUL (VI.22.-VII.22.)

Reuşiţi să faceţi o schimbare în relaţiile sentimentale. După-amiază vă simţiţi excelent la o întâlnire cu prietenii. Aveţi grijă să nu monopolizaţi conversaţia!

LEUL (VII.23.-VIII.23.)

Dimineaţa sunteţi pus pe fapte mari şi vă asumaţi o serie de riscuri pentru a rezolva câteva probleme legate de cămin. Partenerul de viaţă vă susţine.

FECIOARA (VIII.24.-IX.23.)

Puteţi să vă apucaţi de reparaţii, reamenajări, zugrăvit etc. Apelaţi la ajutorul prietenilor şi nu lăsaţi pe mâine ce puteţi face azi!

BALANŢA (IX.24.-X.23.)

Este puţin probabil ca azi să vă puteţi respecta programul. Este momentul să vă ocupaţi şi de problemele financiare ale familiei.

SCORPIONUL (X.24.-XI.22.)

O femeie mai în vârstă din familie vă face o surpriză plăcută, oferindu-vă sprijin financiar şi moral. Este o zi bună pentru investiţii.

SĂGETĂTORUL (XI.23.-XII.21.)

Sunteţi preocupat de problemele profesionale şi aveţi tendinţa să neglijaţi relaţiile sentimentale. Nu este o zi bună pentru afaceri.

CAPRICORNUL (XII.22.-I.20.)

Astăzi nu este indicat să vă implicaţi în activităţi importante. Dacă aveţi ocazia să petreceţi după-amiaza cu partenerul de viaţă, ar fi bine să nu ezitaţi.

VĂRSĂTORUL (I.21.-II.20.)

Zi bună pentru afaceri. Dimineaţa sunteţi foarte optimist şi aveţi convingerea că nimic nu vă poate sta în cale. Vă bucura şi faptul că relaţiile cu persoana iubită merg mai bine.

PEŞTII (II.21.-III.20.)

Chiar dacă aveţi multă treabă, nu este cazul să vă faceţi griji. Sunteţi într-o formă de zile mari. Singurele dificultăţi pe care le puteţi întâmpina sunt cele de comunicare.

„Jurnal arădean" vă ascultă

Între orele 11 - 13, la telefonul 0257.280943, redactorul nostru vă stă la dispoziţie.

ARAD. Viorel Ţapoş, Arad, întreabă dacă mama dumnealui, soţie de veteran de război, mai este scutită de plata taxei la salubritate, având în vedere că Primăria a cedat încasările pentru acest serviciu firmei Polaris. Am căutat răspuns la această întrebare, care sigur interesează mai multă lume, chiar la Polaris. De acolo, ni s-a spus că Legea 118 nu se aplică şi dumnealor, fiindcă sunt firmă particulară. Pe româneşte, şi veteranii trebuie să plătească ridicarea gunoiului.

Valeria Hegyes, Arad, str. Frăţiei, este nemulţumită că străzile sunt pline de gunoaie şi că locatarii nu sunt obligaţi să facă curat în faţa blocurilor. Ne dă ca exemplu mizeria din zona fostului restaurant Orizont, din Micălaca, unde domină bălăriile şi gunoaiele şi nimeni nu pune mâna să facă ordine.

Ioan Pielea, Arad, solicită ca str. Oborului să aibă prioritate pentru autovehicule, faţă de str. Sever Bocu, aşa cum a fost până de curând. O cer şi desele tamponări care au loc în acea intersecţie. **JA-T.M.**

CURS VALUTAR

DENUMIREA VALUTEI	BNR	BCR		BRD		Intesa Sanpaolo Bank		Banca Românească		MKB Nextbank		Alpha Bank		Casa de schimb LUXOR	
		C	V	C	V	C	V	C	V	C	V	C	V	C	V
Euro	4,25	4,19	4,30	4,18	4,33	4,20	4,27	4,22	4,27	4,21	4,30	4,22	4,30	4,22	4,26
Dolar SUA	2,94	2,87	3,01	2,89	3,01	2,90	2,97	2,91	2,96	2,89	3,00	2,90	3,00	2,92	2,96
Forint	0,156	0,0151	0,0161	0,0145	0,0164	0,0145	0,0165	-	-	-	-	-	-	0,0155	0,0158
Gram aur	162														

Vremea

Vineri, 26 august

www.aradon.ro

15° LA ORA 6 — Temperatura va fi între 13-15 grade .Vântul va sufla cu 10 km/h, dinspre SSE.

34° LA ORA 18 — Temperatura va fi între 33-34 grade. Vântul va sufla cu 16 km/h, dinspre SSE.

ZIUA PRECEDENTĂ

Arad	36°C	Umiditate:	45%
Lipova	36°C	Presiune:	757mmHG
Chişineu- Criş	36°C	Precipitaţii:	0 %
Săvârşin	36°C	Vânt:	16 km/h
Sebiş	36°C	Direcţie vânt:	SSE

AZI

Temperaturile se vor situa între 19 şi 35 grade. Vântul va sufla cu 16 km/h, dinspre SSE. Vremea va fi caldă.

SOARELE

Răsare: 06:46
Apune: 20:27

FAZELE LUNII

01. 08. — 8. 08. — 15. 08. — 23. 08.

VINERI	SÂMBĂTĂ	DUMINICĂ	LUNI
19° 35°	16° 33°	15° 32°	15° 31°
însorit	însorit	însorit	însorit

CALENDAR

Biserica ortodoxă: Sf. Mc. Adrian şi Natalia, soţia sa; Sf. Mc. Atic (Post)
Biserica greco-catolică: Sf. m. Adrian şi Natalia
Biserica romano-catolică: Sf. Cezar de Arles, ep.

PROGNOZĂ PENTRU TREI ZILE

Temperaturile minime vor fi cuprinse între 15 şi 19 grade, iar cele maxime între 31 şi 35 grade.

Temp.minime: 15 la 19° C
Temp.maxime: 31 la 35° C

JURNAL ARĂDEAN
Str. Poetului nr. 1C, Arad
Auditat de BRAT
Reclamaţii difuzare: 0257/ 228586

Director editor: Mircea Ţişcă (8471)
Secretariat: 0257.281802 (centrala), fax - 0257.280655
Şef departament difuzare: Carmen Csordas
Marea publicitate: 0257.280904 (int. 8488); Mica publicitate: 0257.210775
Tiparul executat la: SC Inform Media SRL, Calea Torontalului, DN 6, km 5,7, Timişoara

Redactor şef: Adriana Barbu (8410) Responsabil de număr: Tristan Mihuţa
Secretar general de redacţie: Gabriela Groza (8417) **Departamente: Eveniment:** Simona Butaru (8412), Monica Ardelean (8446), Alin Gherasim, **Politic:** Tristan Mihuţa (8431), Simion Todoca (8425); **Economic:** Andreea Pintea (8419), Margareta Szegö (8435); **Cultură, Învăţământ:** Vasile Filip (8428); **Social:** Diana Duţu (8429); **Sport:** Daniel Scridon (8427), Adrian Hărţău (8433), Leo Sfăra (8434);
Tehnoredactare: Ghizela Şerban, Ramona Vidulescu
REDACŢIE : tel. 0257.281802 (centrala); fax 0257.280655 (int. 8490), 0257.281797 (int.8489); e-mail:redactia.jurnalaradean@informmedia. ro, adevaruldearad@informmedia.ro, publicitate.jurnalaradean@informmedia.ro, publicitate.adevarul@informmedia.ro

Consilierii, în şedinţă FOTO:JA

Mută banii în alte „buzunare"

ARAD. Aleşii judeţeni vor vota modificare unor hotărâri privind repartizarea către bugetele locale a cotei de 20% din unele venituri ale bugetului de stat pentru echilibrarea bugetelor locale.

Consiliul Judeţean Arad propune modificarea acordării unor sume de bani. Din modificarea poziţiei 45 (Primăria Păuliş) rezultă că suma de 36 mii lei neutilizată la proiectul „Reabilitare sediu administrativ bloc Păuliş" se transferă la proiectul „Reabilitare Gradiniţa PN 2 Păuliş".

O altă modificare care vizează Macea se referă la suplimentarea fondurilor cu 20 mii lei pentru proiectul „Reabilitare grădiniţa Sînmartin".

JA - V.G.

Taxă auto nouă, din luna septembrie

Noua taxă auto va fi adoptată în maxim două săptămâni de Guvern, susţine prefectul Călin Bibarţ.

Taxa de înmatriculare va scădea cu până la 30 de procente FOTO: JA

ARAD. Taxă auto nouă, în septembrie. Vestea vine de la Prefectura Arad, care susţine că proiectul de lege privind taxa auto va fi adoptat până la începerea sesiunii parlamentare. Proiectul prevede introducerea unei metode de calcul care să permită taxarea pe baza cantităţii de emisii cu impact asupra mediului produsă de maşini, ajungându-se astfel, potrivit reprezentanţilor Guvernului în teritoriu, la reducerea taxei cu circa 30% faţă de situaţia actuală.

Taxa vine pe fondul verdictului Curţii Europeană de Justiţie (CEJ), care a decis, în luna aprilie, că taxa de primă înmatriculare sau de poluare pentru maşinile second-hand din România este ilegală. Curtea a considerat că taxa din România descurajează importul şi punerea în circulaţie a maşinilor la mâna a doua, cumpărate în alte state membre. Guvernul trebuie, drept urmare, să adopte noi prevederi privind taxa auto.

Scade cu 30%

Taxa va fi calculată pe baza cantităţii de emisii cu impact asupra mediului. Acest lucru, spun reprezentanţii Prefecturii, va conduce la o scădere a taxei cu 30% faţă de valoarea actuală iar cei care au plătit taxe mai mari, începând din iulie 2008 şi până acum, vor primi diferenţa de bani înapoi. Guvernul regândeşte taxa auto pentru că decizia Curţii Europene de Justiţie obligă la acest lucru. „Este timpul să aducem această taxă în linie cu reglementările europene. Guvernul Tăriceanu, inventatorul taxei, nu a răspuns deloc semnalelor de alarmă trase de juriști, la momentul adoptării, care spuneau că este vorba de o taxă anti-europeană. Acum suntem forţaţi să o regândim", afirmă prefectul Călin Bibarţ. Noile reglementări vor impune o taxă auto de primă tranzacţie şi acelor maşini înscrise în România înainte de 2007. Reprezentantul Guvernului în teritoriu mai susţine, pe de altă parte, că este foarte clar că nu se poate elimina această taxă. „Se naşte întrebarea logică de altfel de ce ar primi tratament egal o persoană care îşi cumpără o maşină veche, ieftină dar poluantă, cu una care investeşte mulţi bani într-o maşină construită să fie cât mai puţin poluantă, cu un consum cât mai mic?", se întreabă prefectul.

BANII ÎNAPOI

Toţi cei care au plătit mai mult decât noile reglementări pentru a îşi înmatricula maşina vor primi banii înapoi, spun oficialii. „Guvernul se va achita cu corectitudine de această datorie, aşa cum a înţeles să modifice prevederile unei taxe declarate ilegală de către o curte europeană", promite prefectul judeţului Arad.

Complexul Muzeal FOTO: JA

Muzeul intră în renovare

ARAD. Complexul Muzeal Arad intră în ample lucrări de renovare. În baza unor licitaţii electronice, administraţia muzeului încearcă să obţină un preţ cât mai bun pentru lucrările cu pricina. În ceea ce priveşte reabilitarea clădirii, sunt vizate lucrări interioare: tencuieli ale pereţilor, zugrăvirea acestora, schimbarea corpurilor de iluminat, schimbarea prizelor şi înlocuirea instalaţiei electrice. Câştigătorul licitaţiei va fi stabilit în urma unei formule de calcul în care sunt cuprinse preţul oferit, durata de execuţie a lucrărilor şi perioada pe care va fi acordată garanţie pentru renovările cu pricina.

JA-A.G.

Alte două inaugurări la Armonia, în luna august

Sfârşit de vară la Armonia cu salon de nunţi şi magazin de mobilă. Compexul devine astfel un veritabil centru al familiei.

ARAD. Sfârşitul de vară aduce schimbări importante în viaţa centrului comercial Armonia: două spaţii noi, cu suprafeţe însumate de aproape 6.000 metri pătraţi, s-au deschis şi se vor deschide publicului arădean.

În luna august, mai precis pe data de 20 august, a avut loc primul eveniment în noul salon de evenimente Premiere. Este vorba despre cea mai nouă sală de acest gen din oraş şi cea mai performantă din toate punctele de vedere. La Premiere se pot organiza nunţi de peste 250 de persoane, botezuri, conferinţe, la cele mai înalte standarde. Salonul dispune de propria bucătarie modernă, grupuri sanitare, intrare separată de cea a galeriei comerciale, climatizare. Este vorba despre o investiţie de peste 200.000 euro, care s-a realizat într-un timp record de doar 2 luni. În 26 august, se va deschide magazinul de mobila Casa Rusu, care face parte din grupul Rus Savitar, cunoscut în întreaga ţară pentru produsele de calitate şi pentru preţurile foarte bune practicate. Este al unsprezecelea magazin din ţară şi primul din vest după Timişoara. Pentru primii clienţi, magazinul va oferi o reducere de 24% pentru orice produs cumpărat. Casa Rusu va deţine un spaţiu cu două etaje în aripa de vest a centrului comercial lângă intrarea secundară.

Cu aceste două schimbări majore, centrul comercial Armonia vine mai aproape de clienţii săi şi întăreşte sloganul de „centrul familiei" unde oricine poate găsi tot ce are nevoie: începând de la hypermarketul Carrefour, magazinul de electronice si electrocasnice Flanco, magazinul de articole sportive Intersport, restaurantul fast food KFC, magazinul de mobilă Casa Rusu, salonul de evenimente Premiere şi magazinul de bricolaj Bricostore.

Chemaţi să voteze unificarea teatrelor

Consilierii locali votează astăzi pentru sau împotriva absorbţiei Marionetelor de către Teatrul I. Slavici.

ARAD. Cultura arădeană se pregăteşte de schimbări majore. Absorbţia Teatrului de Marionete de către Teatrul Clasic Ioan Slavici, enunţată de autorităţi în mai multe rânduri, va deveni realitate. Consilierii locali sunt chemaţi să ia parte la o şedinţă extraordinară, iar primul punct pe ordinea de zi este chiar absorbţia Marionetelor.

Motivele care au adus la decizia de a unifica cele două instituţii de cultură sunt, conform proiectului de hotărâre, de factură economică. „Prin această hotărâre se vor reduce cheltuielile", punctează primarul Gheorghe Falcă în expunerea de motive.

Chiar şi în raportul comisiei de resurse umane din cadrul Primăriei se specifică în mod clar că proiectul ar trebui votat, dat fiind contextul „marcat puternic de efectele crizei financiare, în care actele normative impun o reducere a cheltuielilor publice, fără a afecta calitatea actului cultural".

În altă ordine de idei, tot în şedinţa de astăzi se va vota şi regulamentul de organizare a concursului de proiecte de management pentru Teatrul Clasic „Ioan Slavici". Proiectele vor putea fi depuse în perioada 01-23 septembrie.

JA-A.P.

Se pregătesc să voteze comasarea FOTO: JA

Aeroportul Arad FOTO: JA

Buget rectificat la aeroport

ARAD. Consilierii judeţeni vor fi chemaţi să voteze bugetul rectificat al Aeroportului Internaţional Arad. Potrivit proiectului de hotărâre, veniturile totale ale aerogării pe anul 2011 vor fi de 4.050.000 de lei, din care 1.500.000 de lei vin prin transfer de la Consiliul Judeţean Arad (CJA). Bugetul de cheltuieli este egal cu bugetul de venituri. Cheltuielile de personal sunt cele mai costisitoare. Aproape 1,8 milioane de lei au fost rezervaţi pentru salarii, în timp ce investiţiile pe anul 2011 se ridică la suma de 1.277.000 de lei. În plus, au fost calculate şi cheltuielile de protocol, în valoare de 9.000 de lei, dar şi cheltuielile sociale, prognozate la 79.000 de lei.

JA-A.G.

Pantoful galben

Singurul magazin din ţară care dispune de
APARATE SPECIALE PENTRU LĂRGIT PANTOFI, SANDALE, GHETE , CIZME,
atât pentru femei cât şi pentru bărbaţi.
ÎNCĂLŢĂMINTE DIN PIELE 100%

MADE IN ROMANIA

Executăm încălţăminte, de femei, la comandă începând de la mărimea 32-33...40

Vânzări ON-LINE pe www.pantoful-galben.ro
Arad, Bdul Revoluţiei nr. 66 (fostul magazin Vidra)
E-mail pantoful.galben@yahoo.com
Telefon 0729-998-343; 0722-840-789 ADMINISTRATOR.
(H.2813221

Nou
Varice?
Tratament eficient şi modern !!

Tratăm varicele prin Scleroterapie Asistată Ultrasonografic (UGS) :

- fără operaţie chirurgicală
- fără anestezie – este nedureroasă
- fără cicatrici postoperatorii
- fără absenţa de la serviciu / concediu medical
- pacientul işi poate desfăşura activitaţile

zilnice obişnuite în câteva ore de la intervenţie.

HEMOROIZI? FISURI ANALE?
TRATAMENT FĂRĂ OPERAŢIE

Sunt folosite cele mai noi tehnici practicate in Comunitatea Europeană:
- Investigaţiile videocomputerizate
- Fototermocoagularea în spectru infraroşu
- Excizia cu unde de radiofrecvenţă

Colonoscopie şi Ecografie Abdominală Gratuite în cadrul tratamentului!

10% reducere din costul tratamentului pentru pensionari

Arad: 0257 213 888
LaurusMedical clinics
www.laurusmedical.ro

www.aradon.ro

„Partidul are nevoie de un nou început”

ARAD. Schimbarea modului în care se prezintă Partidul Democrat Liberal a fost confirmat la Arad chiar de către ministrul dezvoltării și turismului, Elena Udrea. „Este evident că PDL are nevoie de un nou început. Sigur că se vorbește și despre schimbarea culorii partidului, dar această decizie se va lua doar în urma unor studii. Ținând cont de faptul că ecologismul a luat un avans serios în ultimul timp și că oamenii sunt tot mai preocupați de activitățile ecologice s-ar putea ca verdele să fie noua culoare a PDL”, a declarat Elena Udrea. Cât despre oamenii care vor ieși în față după schimbarea la față a partidului, Udrea a punctat: „Există oameni în PDL care acum nu sunt atât de cunoscuți. Nu este vorba despre o schimbare a oamenilor propriu-zisă ci mai mult ne referim la o schimbare de atitudine”. **JA-A.P.**

Prima întrunire din cadrul cursului FOTO:FAN

Au început cursurile din cadrul PRO RURAL

ARAD. Camera de Comerț Arad, în calitate de partener 1, a început derularea cursurilor de dezvoltare a competențelor antreprenoriale în cadrul proiectul PRO RURAL. „Proiectul are ca obiectiv creșterea nivelului de ocupare în activități non-agricole a populației rurale din regiunile Vest și Sud-Vest, printr-un set de acțiuni care urmăresc stimularea inițiativelor antreprenoriale”, explică Simona Hăprian, managerul de proiect. Prima întâlnire în cadrul cursului de dezvoltare a competențelor antreprenoriale a avut loc la Vladimirescu. Cofinanțat din Fondul Social European, proiectul va avea o durată de 36 de luni și se va desfășura în următoarele județe: Arad, Caraș Severin, Dolj, Gorj, Hunedoara, Mehedinți, Olt, Timiș și Vâlcea. Informații suplimentare se pot obține de la Camera de Comerț Arad - tel: 0257.216.520, e-mail: expo15@ccia-arad.ro. **JA-A.P.**

Semnături pe multe milioane

Zeci de milioane vor fi virate Aradului prin proiectele europene contractate atât de administrația locală cât și de cea județeană.

Semnarea proiectelor europene FOTO: A.P.

ARAD. „Ne-am propus să fim primii care terminăm de contractat proiectele declarate eligibile prin accesarea de fonduri europene și se pare că vom reuși. La Arad am semnat acum toate proiectele declarate eligibile, iar de acum înainte toată responsabilitatea le revine beneficiarilor de lucrări pentru ca termenele și condițiile din contract să fie respectate”, a subliniat ministrul Dezvoltării și Turismului, Elena Udrea.

Provocarea europeană

Aceasta s-a referit și la modul în care se atrag fondurile europene și cum se folosesc acestea. „Este o mare provocare să avem o absorbție cât mai bună a fondurilor europene și nu există satisfacție mai mare decât atunci când primești la minister facturile pentru a fi decontate în urma lucrărilor duse la bun-sfârșit. Fondurile europene sunt o șansă pe care nu trebuie să o ratăm”, a mai spus ministrul. Parteneriatul cu administrația

Semnarea proiectelor a avut loc în prezența primarului Gheorghe Falcă, a președintelui CJA, Nicolae Ioțcu, a directorului ADR Vest, Sorin Maxim, dar și a multor consilieri locali, parlamentari arădeni și directori de instituții. Administrația arădeană a apreciat ca foarte bună colaborarea cu ministerul condus de Elena Udrea, iar ministrul nu s-a sfiit să admită că: „La Arad am descoperit o administrație locală și județeană cooperantă, un partener foarte serios”.

ANDREEA PINTEA
andreea.pintea@informmedia.ro

TERMENE DE EXECUȚIE

- extinderea și dotarea Centrului Școlar pentru Educație incluzivă Arad – 17 luni
- legătură rutieră Câmpul Liniștii – Centura Arad - 17 luni
- amenajare treceri la nivel cu liniile de tramvai – 18 luni
- reabilitare pasaj rutier Grădiște – 14 luni
- extinderea serviciului de evaluare și îngrijire a copilului care a săvârșit fapte penale prin înființarea unui centru multifuncțional – 14 luni

O carte de debut FOTO: FAN

Lansare de carte la Teatru

ARAD. Eleonora Kohn, farmacist specialist de mai bine de 20 de ani, s-a apucat de scris la o vârstă matură și este în fața debutului editorial cu volumul de versuri „Contemplu iarăși lumea”. Cartea - ce are pe copertă Moara de la Galette, pictată de Van Gogh în 1868 - cuprinde 52 poezii (cu ilustrații adecvate), poezii care au o puternică tentă sentimentală, lirică, filozofică. Prefața volumului, apărut recent la Editura Gutenberg Univers, este scrisă de prof. Dan Lăzărescu, cel care o va și prezenta la lansarea de joi, 1 septembrie, ora 17, ce va avea loc în holul Teatrului Clasic „Ioan Slavici” din Arad. **JA-V.F.**

TEREN DE VÂNZARE
LA DRUMUL EUROPEAN E68, KM 11
ARAD - NĂDLAC, la 4 km față de ARMONIA CENTER
SUPRAFAȚA 45.000 m², POSIBILITATE DE CURENT ȘI GAZ
TEL: 0751 079 900 (H-313593)

J&R CAR S.R.L. Sucursala Arad angajează **conducători auto transport internațional de marfă,** pentru Europa,cu experiență, conditii foarte avantajoase.
(H-334414) ***Informatii tel: 0740033437.***

FERMA GRĂDIȘTE vinde
GĂINI PENTRU OUĂ CONSUM
În limita stocului disponibil – Preț negociabil
OUĂ CONSUM PROASPETE
Zilnic: de LUNI până SÂMBĂTĂ
Orele 8-14.
TELEFON : 0733.676.882, 0723.579.764.
H-311102

AZOMA
ANGAJEAZA :
-SUDOR si
- OPERATOR MASINA DEBITAT OXY-ACETILENA SI PLASMA
Se ofera :
- salar atractiv + bonuri de masa
- o masa in cadrul programului de lucru
Informatii la telefon : 0742-105823
(H-293619)

MKM mobilier de calitate
angajăm montator mobilier
cu experiență pentru livrare și montaj.
Cerințe: experiență, permis B, maxim 50 ani, sincer și corect, limba germană ar fi un avantaj.
Asigurăm 40 ore pe săptămână 1.400 lei net, angajare pe termen lung, firmă serioasă.
Vă rugăm să ne contactați doar dacă îndepliniți cerințele. Tel. română 0749.257.583, telefon germană 0740.062.582.
(H-340070)

S.C. "M.K. KUBITZA" S.R.L filiala Arad
angajează pentru punctul de lucru din cartierul Sînicolau Mic:
● Îngrijitor curățenie
Cei interesați sunt rugați să contacteze conducerea între orele 08-17 sausunați la nr.tel: 0257278636
(H-340695)

HOTEL PRESIDENT
Angajează ospătar, ajutor ospătar (băieți, fete), bucătar, barman.
Salar atractiv , condiții foarte exceptionale de lucru
Cv-urile Calea Timișorii nr 164
(H-328355)

ÎNCHIRIEM
SPAȚII PENTRU BIROURI SAU REPREZENTANȚE
ÎN CENTRUL ARADULUI
ÎN ZONA ZIRIDAVA
INFORMAȚII la TELEFON
0357-408 275; 0357-408 276 (H-284440)

SOCIETATE COMERCIALĂ
Angajează urgent
- IMPEGATE AUTO
- DISPECERE AUTO
- MECANICI AUTO
- SPĂLĂTORI AUTO
- ȘOFERI CU EXPERIENȚĂ
Oferă
- condiții deosebite de muncă
- salarizare deosebită
Informații la 0743.831.405
(H-297157)

ARAD ONLINE
www.aradon.ro

TINAR **ANGAJAM SEF DE MAGAZIN SI CONSILIERI VANZARI !**
TinaR, reteaua nationala de magazine de imbracaminte pentru femei, angajeaza personal pentru magazinul propriu din Galleria Arad.
Conditii minime: bacalaureat absolvit, experienta in vanzari este un avantaj. **C.V. la fax: 021.250.88.15, e-mail: jobs@tinar.ro**
(H-346997)

STALMOT DISTRIBUTION S.R.L.
Angajează
femei / barbati pentru ambalat si lucru la masina de nituit.
Cerinte: engleza – nivel incepator.
Detalii la telefon: 0723 400 492 sau e-mail: csilla.szabo@stalmot.com
(H-322117)

SC INTERCITY TRADING SRL, angajează :
● AGENT LIVRARI (șofer) ;
● MAGAZIONER – GESTIONAR ;
● AGENT VANZĂRI ;
● OPERATOR CONTABILITATE ;
● HORTICULTOR;
● MUNCITOR NECALIFICAT.
Studii medii. C.V.-ul , personal : str. Lugojului, nr. 2, dupa ora 17.
(H-327842)

SC DITRE INTERNATIONAL SRL
Angajeaza :
- confectionere pt. masina de cusut ;
-croitori in piele
-muncitoare necalificate
-tapiteri
-operator masina control numeric pantograf
-masina taiat pal (cunostinte minime calculator)
-mecanic – reparat masini cusut
Oferim : salarii atractive,bonuri de masa,transport gratuit.
Informatii la sediul firmei din Arad,Str. a-III-a, Zona Industriala Vest, Nr. 3, tel . 0257/216610.
(H-278566)

S.C. ASTRA VAGOANE CĂLĂTORI S.A.
angajează:
INGINERI PROIECTANȚI - cunoscători ai unui soft de proiectare
INGINER CHIMIST
- pentru departamentul comercial
- cunoștințe temeinice în domeniul vopselelor industriale, lubrefianților și adezivilor industriali
- operare calculator (pachetul MS Office)
- abilități de comunicare
GESTIONAR
Cv-urile se trimit la nr. fax 0257/258168, până la data de 09.09.2011 sau personal la sediul societății din Arad, Str.Petru Rareș nr. 1-3
(H-331850)

„Derapaj spre dictatură personală”

Copreşedintele USL Arad, Dorel Căprar, atrage atenţia asupra pericolului eliminării pragului electoral.

ARAD. Preşedintele PSD Arad, Dorel Căprar, consideră că PDL vrea să-şi creeze avantaje prin comasarea alegerilor locale şi parlamentare, chiar împotriva legii.„ În viziunea celor de la PDL, baronii locali ai partidului, îmbogăţiţi prin alocările discreţionare ale guvernului PDL, ar putea să facă uitată guvernarea dezastruoasă de după 2008. Decizia vine după ce a fost adoptată alegerea primarului într-un singur tur de scrutin. Comasarea alegerilor locale şi a celor parlamentare este gândită în mod deliberat pentru a crea confuzie în rândul electoratului”, spune Căprar, care este de părere că „ Amestecarea temelor de politică locală cu cele de politică naţională nu este în interesul electoratului. Politicienii au datoria să dezbată cu claritate în faţa electoratului problemele specifice fiecărui tip de alegeri. Ceea ce propune acum PDL nu are nicio justificare. Se doreşte folosirea baronilor locali ai PDL pentru a nu lăsa spaţiu dezbaterilor cu privire la problemele naţionale: pensii, sănătate, învăţământ etc”. De fapt, subliniază liderul PSD, „PDL vrea probabil să concentreze mita electorală, acţiunile de forţă şi intimidare într-un singur tur. Nu se pot găsi milioane de euro pentru fiecare colegiu, ca şi în Neamţ! Baronii locali ai partidului au fost alimentaţi cu bani şi protejaţi de justiţie tocmai pentru a fi folosiţi ca şi colectori de voturi pentru PDL”. Concluzia copreşedintelui USL Arad: „cu oameni ca Traian Băsescu, România derapează spre o dictatură personală, în care politicienii nu mai vor să predea puterea. Tot în acest scop, se doreşte eliminarea pragului electoral. Mai multe partide în Parlament înseamnă mai puţine şanse de a se forma o majoritate parlamentară. Celor de la PDL nu le pasă că astfel se produce o fragmentare excesivă a Parlamentului. Traian Băsescu şi PDL încearcă astfel să păstreze puterea şi dacă vor pierde alegerile din 2012”.

> Eliminarea pragului electoral duce la fragmentarea excesivă a Parlamentului
> DOREL CĂPRAR

JA-S.T.

Liderii USL Arad au o nouă problemă de rezolvat FOTO: S.T.

Geanina Pistru le-a purtat noroc în special abonaţilor noştri din municipiu FOTO: A.P.

Premiile de fidelitate JA

Invitat special al tragerii la sorţi a fost Geanina Pistru, viceprimar al municipiului Arad.

ARAD. Concursul „Premiile de fidelitate Jurnal arădean” şi-a desemnat, ieri, câştigătorii din luna august.

Numele acestora a fost stabilit prin tragere la sorţi de către Geanina Pistru, viceprimar al municipiului Arad. Ea le-a purtat noroc atât abonaţilor noştri din municipiu, cât şi celor din judeţ.

Iată şi numele tuturor celor zece norocoşi, în ordinea extragerii plicurilor câştigătoare:

1. **Silviu Filimon,** Arad, str. Fulgerului, nr. 15A, bl. ZB, sc. B, ap.3;
2. **Ioan Gheorghe Ştefănescu,** Şofronea, nr. 405;
3. **Clara Chisiu,** Arad, str. Bolintineanu, nr. 25-31, sc. B, ap. 3;
4. **Viorel Vârdea,** Arad, str. Poetului, bl. Z4, sc. A, ap.3;
5. **Aurel Cleescu,** Arad, str. Ogorului, nr. 12/B;
6. **Ioan Căprescu,** Arad, str. Luchian, bl. C1, sc. B, ap. 16;
7. **Giorgina Szep,** Semlac, nr. 340;
8. **Petru Galea,** Arad, bld. Revoluţiei, nr. 49-53, sc. B, et. 10, ap. 38;
9. **Elena Potra,** comuna Bârzava, sat Monoroştia, nr. 39;
10. **Mărioara Negrea,** Arad, str. Simion Popa, bl. 137, sc. A, ap. 7;

Câştigătorii „Premiilor de fidelitate” sunt aşteptaţi marţi, 30 august 2011, ora 11.00, la sediul redacţiei (strada Poetului nr. 1C, pavilion 36 - zona UTA). Ei vor fi recompensaţi cu câte 150 lei fiecare. Ridicarea premiului se va face pe baza buletinului/cărţii de identitate şi a chitanţei-abonament.

JA-A.P.

ACCENTE

Tristan Mihuţa

Un Parlament al tristei figuri

Ion Iliescu opinează că actuala garnitură de parlamentari este cea mai slabă din câte au existat în toţi aceşti ani de democraţie postdecembristă. Cârcoteală, imagine voit deformată de către „bătrânul edec”, cum îl numea Traian Băsescu? Ai fi putut spune, dacă nu ar fi ieşit la interval, cu o zi înainte, ditamai secretarul general al PDL, ca să afirme, la rândul său, că actualul Parlament e cel mai slab, iar cel din anii 1990-1992 a fost cel mai bun. Cum rar se întâmplă ca să descoperim un consens între putere şi opoziţie, similitudinea de păreri, de convingeri, despre care vorbim acum, demonstrează că suntem în faţa unui adevăr care nu poate fi nici refuzat, nici ignorat.

> Determinantă pentru calitatea submediocră a Parlamentului este punerea acestuia între paranteze.

Da, avem un Parlament foarte slab. O caricatură - şi aceea nereuşită - a ceea ce ar trebui să fie prima putere în stat. De ce s-a ajuns aici? Ion Iliescu pune decăderea Legislativului pe seama sistemului de vot uninominal, promotor al oamenilor cu bani mulţi şi calităţi puţine. Fapt absolut verificabil. Este suficient să ne uităm la componenţa Guvernului, la calitatea precară a celor mai mulţi parlamentari, dintre cei aleşi să fie comunicatori ai PDL. Unii nici nu au studii superioare (un exemplu e Costică Canacheu, dar nu e singurul), iar majoritatea a absolvit facultăţi discutabile, aşa-zise fabrici de diplome, acordate cu ochii închişi.

Totuşi, ar fi greşit să explicăm decăderea Parlamentului doar pe seama sistemului de vot uninominal, promovat cu atâta încredere oarbă de Traian Băsescu - un sistem în care poate câştiga şi al doilea, şi al treilea clasat, nu doar primul. Determinantă pentru calitatea submediocră a actualului Parlament este punerea acestuia între paranteze. Practic, Parlamentului i s-a luat funcţia esenţială, care îl şi defineşte: aceea de a legifera. Pentru ca legile să treacă în forma pe care o doreşte preşedintele Băsescu, dezbaterile parlamentare pe text de lege (dar şi cele din societatea civilă) au fost suprimate.

În schimb, a fost ridicată la rang de regulă practica asumării răspunderii Guvernului pe mai multe serii de pachete de legi. Aşa că majoritatea parlamentară, constituită contra firii, din trădări şi cumpărări de conştiinţe, a ajuns o biată maşină de vot automat. Prin urmare, mai curând aici trebuie căutată precaritatea actualului Parlament.

tristan.mihuta@informmedia.ro

Încep probe le scrise la bac

ARAD. Luni vor începe probele de foc ale celei de a doua sesiuni a bacalaureatului. Cei peste 2800 de candidaţi înscrişu sunt repartizaţi în cele 8 centre de examen organizate pentru judeţul nostru, toate acestea fiind dotate cu camere video.

Şase din aceste centre se regăsesc pe raza în municipiului Arad: Colegiul Economic, Grup Şcolar „Aurel Vlaicu”, Liceul de Artă, Liceul Teologic Ortodox, Liceul Teologic Baptist, Grup Şcolar „Csiky Gergely” iar două în judeţ: Grup Şcolar Chişineu Criş şi Grup Şcolar Sebiş. Lucrările vor fi corectate în două centre de evaluare: Şcoala Generala Numărul 12 şi Şcoala Generală Numărul 22.

Va fi un bacalaureat corect care se va desfăşura în aceleaşi condiţii de securitate şi corectitudine iar lucrările vor fi corectate cu aceeaşi exigenţă ca şi în timpul sesiunii de vară.

Cei care au învăţat nu trebuie să-şi facă nici o problemă”, a declarat Mirela Aldescu, inspector şcolar general.

JA-M.A.

Examene pentru grade didactice

ARAD. Universitatea de Vest „Vasile Goldiş” organizează, în această perioadă, prin Departamentul pentru Pregătirea şi Perfecţionarea Personalului Didactic, examene de definitivat şi de grad didactic II în învăţământ, în conformitate cu Ordinul MECTS nr. 5720 din 2009. Beneficiarii sunt învăţători, educatoare, institutori, profesori pentru învăţământul preprimar, primar, secundar şi secundar superior, care au dreptul, potrivit legii, să susţină examenele pentru obţinerea gradelor didactice.

Prof. univ. dr. Aurel Ardelean, rector al Universităţii de Vest „V. Goldiş”, ne-a declarat: „S-au luat toate măsurile de legalitate şi alcătuirea comisiilor în conformitate cu prevederile actuale, astfel încât dorim ca examenul să fie o reuşită pentru candidaţii care se prezintă în această sesiune.

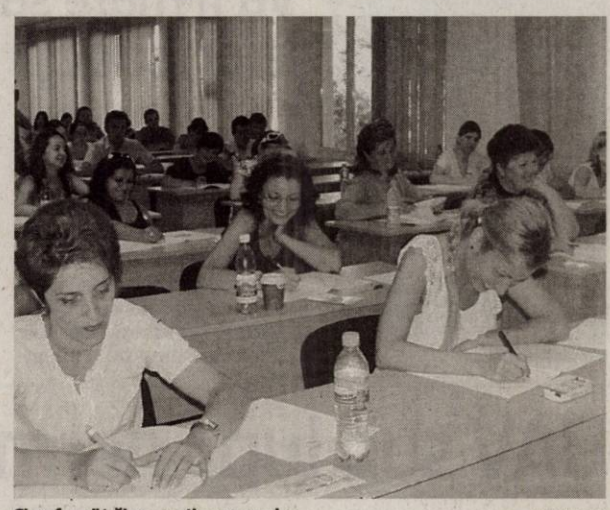

Şi profesorii trăiesc emoţia examenelor FOTO: FAN

Ne bucurăm că UVVG se numără printre universităţile din ţară, care organizează şi în domeniul pedagogiei şi psihologiei un astfel de examen de definitivare pentru gradul I şi gradul II”.

„Avem 13 domenii, o paletă largă de specializări care sunt pe structura specializărilor UVVG” , ne-a informat prof. univ. dr. Teodor Pătrăuţă, directorul departamentului.

JA-V.F.

PC spune că depresia ne omoară

Conform statisticilor, cel puţin două milioane de români suferă de depresie, având acces limitat la medicamente.

ARAD. Preşedintele organizaţiei municipale de femei a PC Arad, Elena Szentesi, acuză Guvernul că nu respectă Rezoluţia Parlamentului European privind sănătatea mintala, adoptată în 19 februarie 2009, care obligă statele membre să garanteze tratamentul psihoterapeutic, în condiţii nediscriminatorii, pentru prevenirea depresiei şi a sinuciderilor.

„Cel puţin două milioane de români suferă de depresie, dar statisticile susţin că este posibil ca numărul pacienţilor să se apropie chiar de 18 % din populaţia ţării. Cei mai mulţi dintre ei au între 25 şi 54 de ani, cu datorie la bancă şi posibil fără serviciu. Specialiştii în psihiatrie cred că şi tinerii ajung să sufere de depresie din cauza lipsei de perspectivă, iar persoanele mai în vârsta, ca urmare a nesiguranţei zilei de mâine.

De medicamentele de ultima generaţie nu beneficiază în România decât 3% din depresivi iar după introducerea taxei de claw-back accesul la tratament va fi diminuat. Toate statisticile internaţionale arată că prin anii 2020, depresia va fi principala cauză de mortalitate.

Cu toate că şi statisticile naţionale indică o creştere alarmantă a cazurilor de depresie, precum şi a altor tulburări psihice grave, Casa Naţională de Asigurări de Sănătate nu decontează tratamentele de psihoterapie realizate de către psihologi, punând în pericol sănătatea mintala a populaţiei României”, declară Elena Szentesi, subliniind că, în România, un sfert din totalul morţilor violente, necauzate de boli, este provocat de sinucideri, potrivit unui raport INML.

Elena Szentesi FOTO: S.T.

JA-S.T.

INTERVIU JA. CU CRISTIAN DRĂGAN, VICEPREȘEDINTELE CJA

340 de milioane de euro pentru Arad

Aradul a atras în ultimii trei ani de zile nu mai puţin de 340 de milioane de euro, în urma depunerii de proiecte cu finanţare europeană.

Cum stă judeţul din punct de vedere al depunerilor de proiecte şi atragere de fonduri europene?

CRISTIAN DRĂGAN: Pot spune că județul Arad stă extrem de bine. Din 2008 încoace, pe Programul Național de Dezvoltare Rurală de care m-am ocupat îndeaproape, avem depuse 1.660 de proiecte, din care eligibile sunt 880, iar în finanțare avem deja 660 de proiecte. Diferența este suma proiectelor care s-au depus în acest an, respectiv 521 de proiecte, aflate în evaluare. În 2009, 2010 și 2011 am dat drumul unei caravane care a luat localitățile din județ la rând pentru a promova acest program național. În acest sens, vreau să mulțumesc și primarilor din comune care au promovat caravana noastră și i-au adus la discuții pe locuitori, atât persoane fizice cât și persoane juridice.

Care este valoarea totală a proiectelor europene finanţate?

DRĂGAN: Valoarea totală a proiectelor finanțate în acest program național este de 105 milioane de euro. Nu băgăm aici proiectele depuse de către Consiliul Județean Arad, ci doar de către persoanele fizice, persoanele juridice și autoritățile locale din județ.

Care sunt măsurile pe care autorităţile locale pot depune proiecte şi în ce constă acestea?

DRĂGAN: Există mai multe măsuri. De exemplu, măsura 322, unde avem depuse zece proiecte în valoare totală de 25 de milioane de euro, și care se referă la renovarea și modernizarea satelor românești. Odată cu preluarea mandatului nostru, în 2008, am tot susținut un lucru: satele românești trebuie scoase din praf și din noroi și aduse la lumină. Prin proiectele depuse am încercat ca satele românești să se dezvolte din toate punctele de vedere.

Şi în ceea ce priveşte depunerea de proiecte de către persoane fizice şi juridice?

DRĂGAN: Aici avem mai multe măsuri. Putem vorbi despre măsura 112, referitoare la instalarea tinerilor fermieri, unde avem un număr mare de proiecte depuse, peste 300 în întreg județul. Dacă, până anul trecut, plafonul de finanțare era de 25.000 de euro, cu bucurie vă pot spune că din acest an a crescut la 40.000 de euro. Alte măsuri se referă la încurajarea activității turistice, unde au fost finanțate 18 proiecte doar în acest an. Valoarea unui proiect este de până la 200.000 de euro. O altă măsură este 121, modernizarea exploatațiilor agricole, unde persoane fizice sau juridice pot depune proiecte. Avem și măsura 312, sprijinirea pentru crearea și dezvoltarea de microîntreprinderi. Aici, am avut un număr destul de mare de proiecte, prin care s-au creat și locuri de muncă, pe lângă că au fost atrași bani. Peste 200 de locuri de muncă au fost create numai prin depunerea de proiecte pe această măsură.

Câţi bani a atras CJA din proiecte europene?

DRĂGAN: Dacă vorbim doar de consiliu, au fost depuse proiecte care au atras peste 230 de milioane de euro. Dacă punem și celelalte proiecte depuse, ajungem că la nivelul județului au fost atrași aproximativ 340 de milioane de euro, care au intrat în economia arădeană. Cel mai mare proiect este Masterplanul de apă-canal, cu o valoare de aproximativ 140 de milioane de euro. Urmează proiectul Sistemul de gestionare a deșeurilor, de aproximativ 40 de milioane de euro. Pe sectorul de infrastructură, în ceea ce privește partea rutieră , avem foarte mulți bani atrași. Ca și exemple, ar putea fi menționat drumul Julița-Mădrigești, care a costat peste 10 milioane de euro. Au început deja lucrările la Drumul Vinului, care și acesta costă peste 10 milioane de euro. Avem și alte proiecte de drumuri finanațate de Uniunea Europeană, cum ar fi Sânmartin-Grăniceri, care costă cam trei milioane de euro, am semnat un nou proiect de aproximativ un milion de euro, modernizarea drumului Arad-Variaș. Iar când vorbesc despre suma totală de fonduri europene atrase în județul Arad, mă refer doar la perioada 2008-prezent.

> Stăm extrem de bine la depunerea de proiecte europene

Care este perspectiva dumneavoastră pentru perioada următoare în privinţa depunerii de proiecte cu finanţare europeană?

DRĂGAN: Dacă până acum au fost depuse un număr mare de proiecte, sper să depunem tot mai multe. Iar aici mă refer atât la CJA, cât și la persoane fizice, persoane juridice și autorități locale. Noi chiar pregătim două tronsoane de drum pentru următoarea sesiune de depunere de proiecte. Este vorba despre Socodor-Sânmartin, de aproximativ 12 kilometri, și Sânmartin-Șimand-Olari-Caporal Alexa, de aproximativ 24 de kilometri. În ceea ce privește acest drum, nu suntem siguri că vom primi finanțare pe proiecte transfrontaliere, deoarece lungimea lui este destul de mare, așa că îl pregătim și pentru sesiunea 2013-2020.

ALIN GHERASIM
alin.gherasim@informmedia.ro

Mănăstirea Bezdin FOTO: JA

Va fi mare sărbătoare la ortodocşii sârbi

ARAD. Biserica Ortodoxă Sârbă prăznuiește duminică, 28 august, „Adormirea Maicii Domnului", sărbătoare în care se ține și hramul Mănăstirii Bezdin. În ajunul praznicului (sâmbătă, 27 august), Preasfințitul Nicanor, episcop sârb de Banat, va aduce în dar sfintei mânăstiri o copie a icoanei Preasfintei Născătoare de Dumnezeu. Întâmpinarea festivă a icoanei va avea loc la ora 18.00, când se va sluji și privegherea (denia). Această slujbă va fi oficiată de IPS Timotei, Arhiepiscop al Aradului, PS Nicanor, episcop al Banatului sârb, și PS Luchian, episcop sârb de Timișoara. În timpul privegherii, va avea loc și proslăvirea pe plan local a moaștelor Sf. Chiril. **JA-V.F.**

UAV sub lupa germanilor

Performanţele UAV au fost cotate cu un indice situat peste media universităţilor din UE.

ARAD. Un studiu realizat de un institut de cercetare din Berlin amplasează Universitatea „Aurel Vlaicu" din Arad la același nivel cu universități din Germania, Marea Britanie, Austria și Cehia și peste media UE. Au fost incluse în cercetare specializările de inginerie și științe exacte (informatică) iar metoda folosită pentru acest raport de cercetare a fost cea a chestionarului on-line. „Am fost contactați de institut pentru a ne da acordul de participare. Perioada de desfășurare a cercetării a fost septembrie 2010 - ianuarie 2011 iar studenții au fost informați cu privire la modul de accesare a întrebărilor iar cei care au dorit au aplicat. Nu au avut nici o posibilitate de a interveni în selecția respondenților", ne informează prof. Doina Cheta.

Lizica Mihuţ FOTO: JA

Prioritățile studenților

Din raportul final al institutului reiese, potrivit analizei efectuate de conf.univ.dr. Mihaela Iacob, că pentru studenții UAV, motivele pentru care au ales universitatea de stat arădeană sunt în ordine: facilitățile IT, calitatea cadrelor didactice, conținutul programelor de studiu, reputația universității pe piața muncii și pe ultimul loc facilitățile oferite studenților. „Este o dovadă că tinerii de astăzi sunt maturi, că își stabilesc parcursul academic după criterii bine alese iar faptul că rezultatele ne plasează lângă universități din Uniunea Europeană dovedește că avem un învățământ de calitate", a subliniat rectorul UAV, prof. univ.dr. Lizica Mihuț. **JA-M.A.**

PUNCTAJ

Performanțele universității au fost evaluate pe baza unei scale de satisfacție cuprinsă între 4,8 și 5,6, UAV având un indice de 5,2, peste media UE care a fost de 5,1. Au fost incluse în studiu universități din peste 24 de țări europene.

S.C. EKR ELEKTROKONTAKT ROMANIA S.R.L.

ANGAJEAZĂ
PENTRU LOCATIA DIN SANTANA

MUNCITORI / MUNCITOARE
CONFECTIONERI CABLAJE AUTO

OFERIM:
- pachet salarial care cuprinde:
- salar de încadrare diferențiat în funcție de vechimea în unitate
+ tichete de masă pentru fiecare zi lucrătoare
+ sporuri pentru munca de noapte şi vechime în muncă
+ ore suplimentare plătite
+ prime de prezență, prime de calitate şi prime de lucru
+ transport gratuit la/de la serviciu
+ servicii medicale gratuite
+ calificare la locul de muncă
+ condiții optime de lucru
+ oportunități de promovare
+ remunerație în funcție de realizări.

CEREM:
- acuitate vizuală
- disponibilitate de lucru în schimburi
- spirit de echipă
- seriozitate şi îndemânare.

Pentru a ne cunoaşte echipa şi pentru depunerea cererilor de angajare vă stăm la dispoziție la sediul firmei din:

SANTANA, str.GHIOCEILOR, nr. 6
Informații suplimentare puteți obține la numerele de telefon:
0257-236100; 0257-236130
de Luni pâna Vineri, zilnic între orele 8,00 – 16,00.
Persoana de contact : NISTOR MONICA

(H-337864)

UNDE MERGEM în Arad

CINEMA

DACIA

- „Concediu de la căsnicie" (SUA), orele 14:00, 17:00, 20:00

CINEMA CITY

- Căpitanul America: Primul războinător 3D, ora 21:20
- Conan 3D, orele 15:20, 17:40, 20:10, 22:30
- Cowboys & Extratereştri, orele 13:20, 15:40, 18:00, 20:20, 22:40
- Dacă aş fi...tu?, orele 14:50, 17:10, 19:30, 21:50
- Green Lantern 3D: Protectorul Universului, ora 13:00
- Maşini 2 – 3D, orle 14:30, 16:40
- Noapte de groază 3D, orele 20:00, 22:10
- Omu` de la Zoo, orele 14:20, 16:30, 18:40
- Planeta maimutelor: Invazia, orele 14:20, 16:30, 18:50, 21:00
- Profa rea, dar buuună, orele 17:10, 19:10, 21:10
- Şefi de coşmar, orele 14:20, 16:20, 18:20, 20:20, 22:20
- Strumpfii 3D – dublat, orele 14:10, 16:20, 17:30
- Strumpfii 3D – subtitrat, orele 13:10, 15:20, 18:30, 20:40, 22:50
- Super 8, orele 14:50 R20:50

EVENIMENTE

- **„ZILELE ARADULUI".** • Vineri, 26 august: ora 11.00 – Ştrandul Neptun - petrecere Kiss FM; Ora 19.00 – Ştrandul Neptun – Finala concursului MISS ARAD, concert Pacifica, Narcotic Sound;
- Sâmbătă, 27 august: ora 11.00 – Ştrandul Neptun - petrecere Kiss FM; ora 19.00 – Ştrandul Neptun – CONCERT EXTRAORDINAR Febo Six, Corso, Wings of Destiny, Deepcentral, Alex Velea, Puya, Samantha Fox. • Duminică, 28 august:

FESTIVALUL CĂTLANELOR - ora 10.00 - Ştrandul Neptun – Deschiderea Festivalului Cătlanelor; ora 19.00 -Spectacol folcloric extraordinar - Ansamblul Ciocârlia, Ştefan Muntenaş, Viorel Leric, Nelu Barna, Valentina şi Florin Novac, Irina Iovescu, Daniela Dudaş

EXPOZIŢII

- **GALERIILE DE ARTĂ „DELTA":** „Design Atelier". Expoziţia absolvenţilor 2011 (9-17)
- **GALERIA DE ARTĂ „ALFA"** (B-dul Revoluţiei, nr. 90): „Târg de artă, Arad 2011" (9-17)
- **SALA CLIO** (str. Horea, nr. 8): „Salonul de vară 2011", expoziţie a cenaclului „I. Andreescu" (9-17)
- **COMPLEXUL MUZEAL ARAD** (Palatul Cultural, Piaţa G. Enescu 1): Expoziţie de reptile vii, deschisă în cadrul Secţiei Ştiinţele Naturii (orele 9-17)
- **MUZEUL DE ARTĂ ARAD** (str. Gh. Popa 2-4, et. II - Sala Ovidiu Maitec): Expoziţia de fotografie a Fotoclubului „Mihai Dan-Călinescu" Craiova (9-17)
- **MUZEUL DE ARTĂ ARAD** (str. Gh. Popa 2-4, et. II): Expoziţia de etnografie (9-17)
- **GALERIA TAKACS** (str. Lucian Blaga): „Lumină şi culoare" de Flory Takacs (9-17)
- **GALERIA NOVA CASA DESIGN:** Expoziţia de pictură „Profeţii Bibliei" a artistului Dan Merişca (9-17)
- **GALERIILE „TURNUL DE APĂ":** Expoziţia de fotografie „Perpetuum efemer", Rely Tarniceri (9-17)
- **MUZEUL ORĂŞENESC LIPOVA:** Expoziţie de fotografie „Flori de primăvară" (9-17)
- **TEATRUL VECHI** (str. Gh. Lazăr): „Experiment sintetic G", expoziţie de pictură a artistului arădean Laurian Popa (9-17)

ÎNTRECERI

- **VOLEI PE PLAJĂ,** U-18, seniori, senioare, open: Turneu internaţional „Cupa Zilele Aradului 2011". Participă echipe din: Ungaria, Serbia şi România (26-28 august, orele 9.30-20.00, la Ştrandul Neptun)
- **HANDBAL, SENIORI:** Cu ocazia „Zilelor Aradului" şi aniversării a 75 de ani a Federaţiei Române de Handbal. Participă: lot tineret România, H.C.M. Oradea, Unirea Sin. Mare, H.C. Arad (duminică, 28 august, de la ora 16.00 şi luni, 29 august, orele 9.00 şi 15.30, la Sala Sporturilor)

SUPER CONCERT

Mâine, 27 august, de la ora 19.00, în cadrul manifestării „Zilele Aradului", pe Ştrandul Neptun va avea loc un concert extraordinar cu Febo Six, Corso, Wings of Destiny, Deepcentral, Alex Velea, Puya, Samantha Fox. Cap de afiş, Samantha Fox s-a născut în 15 aprilie 1966, la Londra, iar la 20 de ani s-a lansat în cariera muzicală cu melodia Atinge-mă, vreau corpul tău. FOTO:FAN

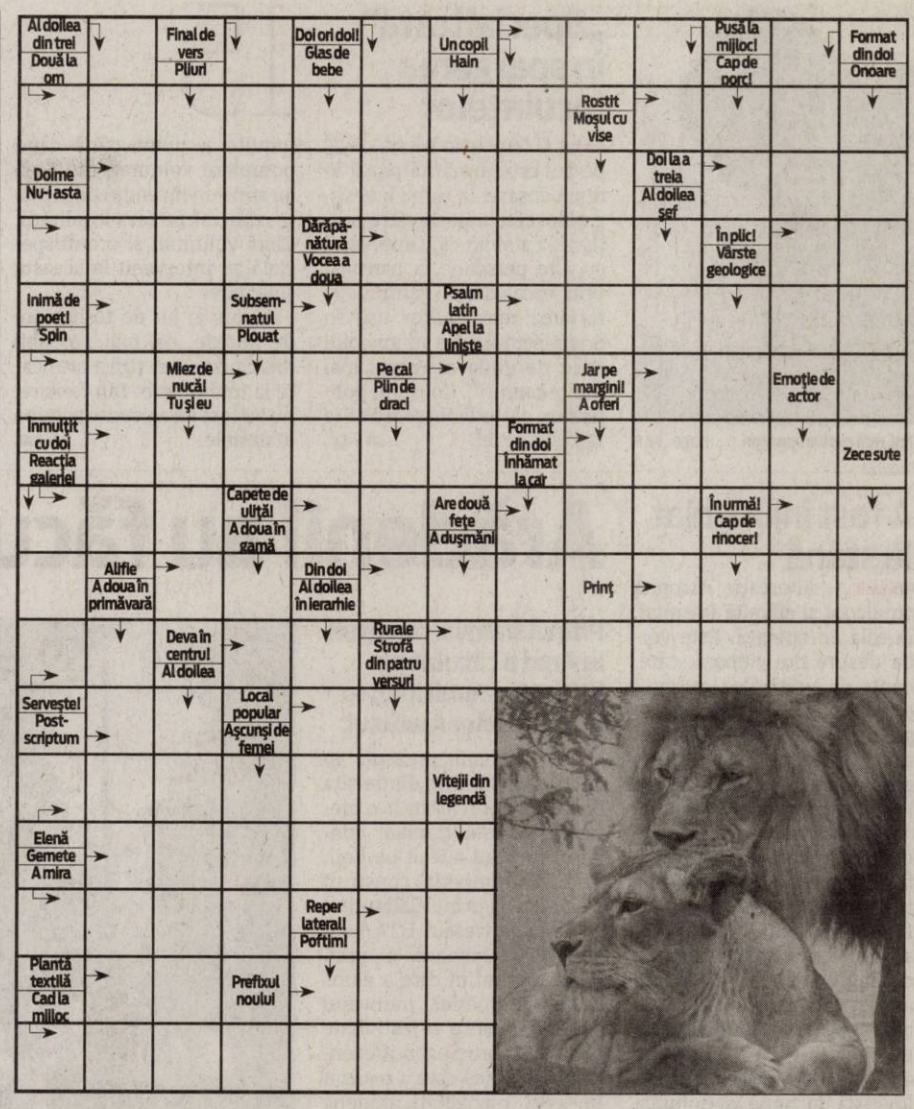

artistului Dan Merişca (9-17)

- **GALERIILE „TURNUL DE APĂ":** Expoziţia de fotografie „Perpetuum efemer", Rely Tarniceri (9-17)
- **MUZEUL ORĂŞENESC LIPOVA:** Expoziţie de fotografie „Flori de primăvară" (9-17)
- **TEATRUL VECHI** (str. Gh. Lazăr): „Experiment sintetic G", expoziţie de pictură a artistului arădean Laurian Popa (9-17)

ÎNTRECERI

- **VOLEI PE PLAJĂ,** U-18, seniori, seniore, open: Turneu internaţional „Cupa Zilele Aradului 2011". Participă echipe din: Ungaria, Serbia şi România (26-28 august, orele 9.30-20.00, la Ştrandul Neptun)
- **HANDBAL, SENIORI:** Cu ocazia „Zilelor Aradului" şi aniversării a 75 de ani a Federaţiei Române de Handbal. Participă: lot tineret România, H.C.M. Oradea, Unirea Sin. Mare, H.C. Arad (duminică, 28 august, de la ora 16.00 şi luni, 29 august, orele 9.00 şi 15.30, la Sala Sporturilor)

SOLUŢIA INTEGRAMEI DIN NUMĂRUL PRECEDENT

R – C – C – CAT – C – MAMALIGA – ASIA – PAPARA – GUTUI – FII – MELCI – AR – TOPAZ – ARON – B – BANI – ISNAF – PA – O – ENE – OÁ – TRON – IAZ – CLARI – ALA – UED – ARIAN – EN – IR – ARME – CHINA – IARNA – LUPI – IM – E – REA – A – ITE – PAL – ATRASA – GRAU – II

AZI LA CINEMATOGRAFUL
DACIA

Un film regizat de Bobby şi Peter Farrelly FOTO: FAN

„CONCEDIU DE LA CĂSNICIE"

Rick şi Fred, doi prieteni foarte buni căsătoriţi de mulţi ani, sunt pe punctul de a afla ce pot face cu o săptămână de libertate absolută. Încercând să readucă pasiunea în căsnicile lor, consoartele celor doi le oferă soţilor o săptămână în care sunt liberi să facă orice îşi doresc, fără întrebări şi mai ales, fără consecinţe. Pare într-adevar un vis devenit realitate pentru Rick şi Fred, însă comicul situaţiei nu întârzie să apară. Proaspeţii crai realizează repede că libertatea câştigată peste noapte nu îi ajută absolut deloc şi că după atâţia ani de trai liniştit, sunt complet depăşiţi de provocările burlăciei.

AZI LA CINEMATOGRAFUL
CINEMA CITY

Conan luptă cu forţele malefice care îi ameninţă FOTO: FAN

„CONAN"

Martor la asasinarea tatălui său şi la distrugerea până în temelii a satului în care a copilărit, Conan este mai hotărât ca niciodată să se răzbune şi porneşte în căutarea asasinilor. Crescut în lumea fără scrupule a nelegiuiţilor, luptătorul a deprins toate tertipurile necesare pentru a-i înfrunta pe cei mai cumpliţi inamici: căpcăuni, monştri terifianţi şi vrăjitori cu puteri inimaginabile. Războiul sângeros îl duce pe Conan pe căi nebănuite şi lupta lui pentru supravieţuire ajunge mai repede decât şi-a imaginat la dimensiuni epice. Poporul său din Hyboria este acum în pericol de moarte, iar Conan este singurul care poate face faţă încleştării cumplite.

VĂ INVITĂM LA...

Folclor cu tocană la cătlan

La finala Festivalului „Autentic-Fest" şi Festivalul cătlanelor, pe Ştrandul Neptun.

Preparate, la cătlan, pe alese FOTO: FAN

ARAD. Duminică, 27 august, în cadrul „Zilelor Aradului" sunteţi aşteptaţi la Festivalul de folclor „Autentic Fest" şi Festivalul cătlanelor, la Ştrandul Neptun. La ora 10, pe când maeştrii artei culinare pun focul la cătlan, folclorul se va „încinge" cu o pradă a portului popular şi un recital al Ansamblului „Bujorul" din Conop şi va continua cu finalele la: „Autentic-Fest Junior", „Formaţii de dansuri", „Ansambluri de cântece şi dansuri" şi „Ansambluri folclorice-Obiceiuri". După amiază va fi gala de premiere cu recitalul formaţiilor „Zărandul" al Palatului Copiilor şi Elevilor Arad, „Doina Mureşului"Arad, „Junii Seleuşului" Seleuş, „Junii Crişului" Dieci (deţinătoarele torfeului „Autentic-Fest" la primele două ediţii). Regalul folcloric va continua cu invitaţii „Festivalului cătlanelor 2011": Ansamblul folcloric „Ciocârlia" al M.A.I. Bucureşti - Nicolae Datcu, Maria Stroe, Radu Ciordaş; Orchestra „Rapsozii Zărandului" cu solistele Malvina Nagy şi Cornelia Căprariu Roman; Suită de orchestră - Dudu Blagu Ienăşescu şi soliştii vocali: Aurel Ungur, Viorel Leric, Lucian Zadic, Daniela Dudaş, Ştefan Muntenaş, Irina Iovescu, Florin Frăţilă, Gabi Stanciu, Mădălin Chindriş, Simina Mercea, Ionuţ Langa, Nelu Barna, Claudia Volentir, Nelu Zadic, Florin Şiclovan. JA-V.F.

FILME LA TV

SÂMBĂTĂ

- **Prinţesa şi soldatul** (PRO TV, ora 17.00); • **Aterizare periculoasă** (ANTENA 1, ora 17.00); • **Stăpânul domeniului** (EUFORIA, ora 20.00); • **Supermama** (ROMANTICA, ora 20.00); • **Inteligenţă artificială** (PRO CINEMA, ora 20.00); • **Impostorul** (TVR 2, ora 20.10); • **Fido** (NAŢIONAL, ora 20.15); • **Gorila Joe** (ANTENA 1, ora 20.20); • **Spot** (PRO TV, ora 20.30); • **În junglă** (PRIMA, ora 20.30); • **Incredibilul Hulk** (HBO, ora 21.00); • **Paradisul furat** (DIVA UNIVERSAL, ora 21.00); • **Secretul din ochii lor** (CINEMAX, ora 21.00); • **Ziua în care Pământul s-a oprit** (NAŢIONAL, ora 22.15);

DUMINICĂ

- **Unghi invers** (DIVA INTERNAŢIONAL, ora 15.10); • **Viraj periculos** (PRO CINEMA, ora 20.00); • **Napoleon şi Josephine II** (ROMANTICA, ora 20.00); • **Diamantul pierdut** (TVR 2, ora 20.10); • **Dragostea nu are preţ** (NAŢIONAL, ora 20.15); • **Dumnezeu pentru o zi** (ANTENA 1, ora 20.00); • **Troia** (PRO TV, ora 20.30); • **Intrigi parfumate** (ACASĂ, ora 20.30); • **Hidalgo şi oceanul de foc** (PRIMA, ora 20.30); • **Un ascultător în noapte** (ACTIONSTAR, ora 21.00); • **Apollo 13** (TV 1000, ora 21.00); • **Temniţa roşie** (TVR 1, ora 21.10); • **Valorile familiei Addams** (HBO COMEDY, ora 21.30);

CĂRŢI NOI ÎN LIBRĂRII

„CEI ALEŞI" DE LISA T. BERGREN

În timpul tumultoasei şi întunecatei perioade a Inchiziţiei, în Italia secolului al XIV-lea, o scrisoare considerată demult pierdută şi atribuită Sfântului Pavel, profeţind apariţia unui grup de bărbaţi şi femei numiţi Cei Alesi, este descoperită ca prin minune. Părintele Piero, un preot dominican, reuşeşte să-i găsească pe primii dintre aceştia, o frumoasă tămăduitoare, Doamna Daria D'Angelo, Gianni de Capezzana, un cavaler pe care aceasta îl vindecă, şi un sclav mut eliberat, Hasani, ei constituind inima grupului. Acesta se întreabă rapid, pe masură ce în scenă apar şi restul celor înzestraţi cu harul de a lupta împotriva Vrăjitorului.

„DANSÂND CU MOARTEA" DE JEFFERY DEAVER

Detectivul Lincoln Rhyme, unul dintre cei mai buni criminalişti din NYPD, este pe urmele Dansatorului pe Coşciug, un ucigaş cu o inteligenţă ieşită din comun. Rhyme, rămas cvadriplegic în urma unui accident, îşi foloseşte mintea strălucită pentru a-l găsi pe acest ucigaş care a fost plătit să elimine trei martori înaintea unui proces important. Braţele şi picioarele lui Rhyme sunt reprezentate de frumoasa poliţistă Amanda Sachs. Singurul indiciu pe care îl au despre ucigaş este tatuajul de pe braţ ce înfăţişează Moartea dansând cu o femeie în faţa unui coşciug.

Tot mai multe spargeri FOTO: FAN

„Specializată" în spargerea locuinţelor

ARAD. O femeie în vârstă de 35 de ani este urmărită penal în două dosare. În urma investigaţiilor efectuate de către poliţişti s-a stabilit că, „împreună cu alte persoane, a pătruns, prin escaladarea gardului şi forţarea mai multor uşi, în două locuinţe din municipiul Arad de unde a sustras mai multe bunuri". Conform poliţiştilor, prejudiciul se ridică la 125.000 de lei. **JA – I.C.**

15

minute a durat până când pompierii voluntari din Şiria au stins un incendiu de mirişte izbucnit pe raza localităţii. Cinci voluntari şi o autospecială au intervenit la această solicitare.

Au ars în jur de 10 hectare de mirişte, cel mai probabil din cauza unei ţigări aruncate la întâmplare. Din fericire, nu au fost înregistrate pagube materiale. **JA-A.G.**

Explozie la o anexă pe strada Octavian Goga

ARAD. Geamurile unei anexe de pe strada Octavian Goga s-au spart în urma unei explozii produsă de o butelie, iar o femeie a ajuns cu arsuri pe faţă, la spital. Conform reprezentanţilor ISU, femeie a schimbat butelia şi a verificat cu o brichetă dacă scapă gaz, iar butelia a explodat. Victima a fost transportată la spital de către un echipaj SMURD. Explozia nu a fost urmată de un incediu. **JA-I.C.**

Au stins incendiul FOTO: JA

Au luat foc deşeurile din curte

ARAD. Pompierii arădeni au intervenit la un incendiu izbucnit la o casă particulară de pe strada Clujului, din municipiu. Focul a cuprins deşeuri de lemn şi hârtie depozitate în curtea locuinţei cu pricina. Patru subofiţeri s-au zbătut 30 de minute până au reuşit să lichideze flăcările care, se pare, au pornit din cauza focului deschis lăsat nesupravegheat, şi au evitat extinderea focului la casă. **JA-A.G.**

A fost înjunghiat la stână

FISCUT. Altercaţie stropită cu alcool şi sfârşită la spital, în sala de operaţii. Este vorba despre doi ciobani, care, conform poliţiştilor, au avut o altercaţie soldată cu înjunghierea unuia dintre ei. Victima a ajuns pe masa de operaţii după ce celălalt cioban l-a înjunghiat în abdomen. "Echipa condusă de un procuror a efectuat cercetarea la faţa locului şi s-a stabilit că la o stână de oi din Fiscut, pe fondul consumului de alcool, a avut loc o altercaţie între doi îngrijitori de oi. În timpul altercaţiei, Adrian C. de 33 de ani, din Fiscut, i-a aplicat cu un cuţit, lui Aurel V., de 35 de ani, din judeţul Mehedinţi, o lovitură în zona abdominală", au declarat reprezentanţii IPJ Arad. Tribunalul Arad a dispus arestarea preventivă a agresorului pentru o perioadă de 29 de zile pentru infracţiunea de tentativă de omor. **JA – I.C.**

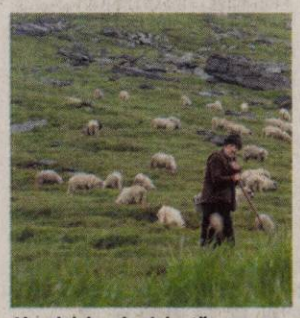

Alcoolul duce la violenţă FOTO:A.G.

Arădenii au făcut cunoştinţă cu Imperio

Primul tramvai construit la Arad a circulat pe liniile din municipiu, cu ocazia Zilelor Aradului.

Imperio i-a încântat pe arădenii aflaţi în centrul oraşului FOTO: JA

ARAD. Arădenii prezenţi în centrul oraşului, în dimineaţa de joi, au putut asista la o premieră: primul tramvai construit în Arad a ieşit pe linii. Tramvaiul Imperio, construit de Astra Vagoane Călători, a circulat pe traseul UTA-Podgoria-Piaţa Romană şi retur. În momentul în care a ajuns în faţa Primăriei, tramvaiul s-a oprit pentru o festivitate la care au participat reprezentanţi ai fabricii care a realizat Imperio, oficialităţi arădene şi zeci de arădeni curioşi să vadă cum arată un tramvai modern. Mai mult, cei prezenţi acolo au avut posibilitatea de a face o scurtă plimbare cu mijlocul de transport în comun.

O nouă ramură a industriei

Prezent la festivitate, proprietarul Astra Vagoane Călători, Valer Blidar, a declarat că „prezentăm astăzi nu doar un tramvai nou, prezentăm o nouă ramură a industriei arădene, fabricaţia de mijloace de transport urban pe şine. Tramvaiul este o noutate în România. Este un tramvai ultramodern, pe care o să-l întâlniţi şi în cele mai dezvoltate ţări din lume. Prezentăm al doilea produs, primul fiind vagonul InterRegio. În viitorul apropiat mai avem un proiect, dar despre care vom vorbi la timpul potrivit". Ţinând cont că Imperio a fost realizat în colaborare cu binecunoscuta firmă Siemens, reprezentantul companiei cu pricina a ţinut să precizeze că noul tramvai „va creea un nou standard de calitate în industria românească".

Posibili clienţi

La prezentarea din faţa Palatului Administrativ a fost prezent şi primarul Aradului, Gheorghe Falcă. Acesta a spus că „pentru noi este important că, de Zilele Aradului, industria arădeană îşi prezintă cel mai nou produs. Acest produs este deja o mândrie naţională, Aradul făcând de aici încolo un nou segment de industrie pentru naţiunea română. Sperăm să fim printre primii beneficiari ai acestei mari investiţii şi, evident, să aducem confort în trafic. Din punctul meu de vedere, mulţi cetăţeni din România vor beneficia de acest produs". Iar afirmaţia lui Falcă are susţinere, dacă ne gândim că la prezentare au participat şi reprezentanţi ai primăriilor din Timişoara, Cluj-Napoca şi Craiova. **JA-A.G.**

DESCRIEREA TRAMVAIULUI

Imperio a fost produs la Astra Vagoane Călători Arad şi este considerat cel mai economic tramvai din lume. Are dotări moderne, podea joasă, sistem electronic de emitere a biletelor, sistem electronic de afişaj a traseului. Noul model de tramvai are 168 sau 240 de locuri, în funcţie de numărul de module din care este format. Preţul lui Imperio a fost estimat la 1,7 milioane euro.

Violată şi sechestrată la 14 ani

O femeie în vârstă de 47 de ani şi un bărbat de 34, au obligat o minoră de 14 ani să întreţină relaţii sexuale pentru bani.

Poliţia a intrat pe fir FOTO: FAN

ARAD. Violată, bătută şi sechestrată timp de o lună de zile. O copilă de 14 ani a trecut prin clipe de coşmar până când procurorii Direcţiei de Investigare a Infracţiunilor de Criminalitate Organizată şi Terorism (DIICOT) şi ofiţerii Serviciului de Combatere a Criminalităţii Organizate (SCCO) Arad i-au prins pe cei care au supus-o pe fată la această traumă.

Conform anchetatorilor, fata a fost racolată de Vasile C., de 34 de ani şi Felicia A., în vârstă de 47 de ani, care au obligat-o pe minoră să întreţină relaţii sexuale cu minim şase clienţi în fiecare noapte. Pentru o oră petrecută cu fata de 14 ani, cei doi încasau 150 de lei.

Şase pe noapte

Oamenii legii au spus că, "în urma cercetărilor efectuate, s-a stabilit că în perioada iulie-august 2011, Vasile C. de 34 ani şi Felicia A. în vârstă de 47 de ani, ambii din Arad, au racolat prin înşelăciune, cazat şi exploatat sexual pe minora M.A., în vârstă de 14 ani din Arad. În fapt, prin promisiunea obţinerii de foloase financiare, cei doi suspecţi au racolat minora, care ulterior a fost supusă la acte de violenţă, violată şi sechestrată de aceştia. În scopul obţinerii de foloase financiare în scurt timp, minora a fost obligată să întreţină relaţii sexuale cu minim şase clienţi în fiecare noapte, suma încasată de cei doi suspecţi, pentru o oră petrecută cu minora, fiind de 150 de lei." **JA – I.C.**

ARESTAŢI

Procurorii DIICOT Arad au dispus reţinerea celor doi suspecţi şi i-au prezentat în faţa judecătorilor Tribunalului Arad cu propunere de arestare preventivă pentru 29 de zile pentru infracţiunea de trafic de minori. Magistraţii au admis propunerea DIICOT Arad.

Arădenii trăiesc în „cuptor"

ARAD. Recomandările doctorului Roberto Schill sunt următoarele: „între orele 10:00 şi 17:00 să se evite plimbatul în soare, să se evite consumul de alcool, cafea sau băuturi pe bază de cofeină. Îmbrăcămintea să fie cât mai lejeră din fibre naturală şi de culoare deschisă. Sfătuim arădenii să îşi protejeze capul şi să evite pe cât posibil expunerea directă la razele solare. Trebuie consumaţi minim doi litri de apă".

Dacă până anii trecuţi arădenii erau obişnuţi cu corturile de prim-ajutor amplasate în faţa primăriei şi în pieţele principale, autorităţile propun acum arădenilor să ceară un pahar cu apă sau primul ajutor în farmaciile existente pe raza judeţului. **JA – V.G.**

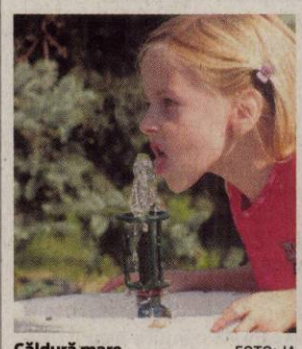

Căldură mare FOTO: JA

Sport

„Efortul profesorului Ţiganu a dat naştere unei cărţi foarte frumoase

Ionel Costin, consilier judeţean

6

goluri au reuşit să înscrie jucătoarele naţionalei de fotbal senioare a României în dubla amicală, disputată la Arad, în organizarea fără cusur a Asociaţiei Judeţene de Fotbal, împotriva echipei similare a Ungariei. După 4-2, în meciul disputat marţi, pe stadionul UTA, ieri dimineaţă, la Pecica, tricolorele s-au impus din nou, scor 2-0.

O nouă delegare în Europa League pentru Haţegan

LISABONA. Contestat în ţară de Gigi Becali, patronul unei echipe, Steaua, care şi-a arătat limitele în ultima etapă a Ligii I, pe terenul Astrei Ploieşti, arbitrul arădean Ovidiu Haţegan continuă să culeagă aprecieri pe plan european.
Dovadă (şi) delegarea la meciul Sporting Lisabona - FC Nordsjaelland (în tur:0-0), disputat aseară, decisiv pentru accederea în grupele Europa League.

JA-D.S.

Dorin Stana FOTO: C.A.

Suporterii UTA-ei, premiaţi de Umbro

ARAD. Al doilea „set" de câştigători al premiilor „Umbro", dintre abonaţii „Bătrânei Doamne" a fost anunţat ieri, de către directorul de organizare al FC UTA, Dorin Stana. Este vorba de 15 norocoşi, care pot intra în posesia premiilor în fiecare zi, de luni până vineri, la sediul clubului, între orele 10.00-16.00.

Aceştia sunt următorii: Ovidiu Ciprian Faur, Ioan Jurcă, Oliver Kovacs, Radu Bar, Mihai Veliciu, Petru Burcă, Constantin Flavius Flori, Tiberiu Radu Barbu, Sorin Bader, Roland Koromi, Iulian Cosmin Şerb, Ioana Costaş, Alin Ionel Pantea, Adrian Cristian Tămăşdan şi Teodor Gheorghe Ardelean.

JA – L.S.

UTA, fără două piese grele la Turda

Pascariu şi Nădăban lipsesc la partida de sâmbătă, aşa că antrenorii au şi alte bătăi de cap, pe lângă pregătirea jocului.

Chiar dacă a avut un început slab de campionat, Nădăban rămâne o piesă de bază la UTA FOTO: FAN

ARAD. Începutul sezonului a fost neconvingător pentru UTA, care s-a chinuit cu Juventus Bucureşti, dar a spălat ruşinea după victoria de la Timişoara, contra lui „Poli" II, din „Cupa României".

Acum, se apropie meciul de la Turda, de sâmbătă, contra celor de la Arieşul. Arădenii pleacă astăzi, la orele amiezii, spre locul faptei, urmând să se cazeze la hotelul „Pelicanul", chiar în apropierea stadionului „Municipal" din Turda.

Fără două piese grele

UTA va evolua la acest joc fără doi jucători de bază, care greu vor putea fi înlocuiţi, căci sunt titulari certi şi nu au fost înlocuiţi de vreo doi ani de zile din primul unsprezece, numai fortuit. Pascariu a fost eliminat la Timişoara, în meciul de Cupă, urmând să primească cel puţin o etapă de suspendare, iar Nădăban s-a accidentat la antrenamentul de luni seară.

Nici nu se ştie ce are, doar că a simţit o înţepătură în zona inghinalilor şi nu se mai poate antrena, având dureri îngrozitoare. Aseară, jucătorul a efectuat un RMN, la Timişoara, aşa că - astăzi vom afla diagnosticul şi cât va lipsi de pe gazon.

Miza, Vlad şi Malinic

UTA speră să-şi completeze lotul cu un portar şi un atacant, aşa cum şi-au dorit antrenorii, mai ales după plecarea lui Curileac. Cei doi, însă, sunt în curtea UTA-ei, numele lor fiind Vlad şi Malinic. Portarul revine, practic, la Arad, după ce a ratat un alt transfer, iar Malinic aşteaptă un răspuns de la impresarul său, Florin Iacob, cu privire la contractul propus de arădeni. Ce doreşte jucătorul nu este pe placul utiştilor, aşa că şansele de a rămâne în curtea „Bătrânei Doamne" nu sunt prea mari. Dar, niciodată nu se ştie...

LEO SFÂRA
leo.sfara@informmedia.ro

BRIGADA TIMIŞOREANĂ

Meciul dintre Arieşul Turda şi UTA va fi arbitrat de Cătălin Botaş – la centru, ajutat de asistenţii Raul Ghiciulescu şi Bogdan Gheorghiolu (toţi din Timişoara). Observatori FRF: Grigore Macavei - Deva şi Iosif Vigu – Satu Mare.

MAREA FINALĂ.

Astăzi, de la ora 16, pe terenul cu nisip din incinta Ştrandului Neptun, câştigătoarele zonelor Cupei AJF Arad la fotbal pe plajă îşi vor disputa supremaţia şi premiile puse la bătaie de organizatori, în baza unui proiect din fonduri nerambursabile accesat la Primăria Arad. FOTO: L.S.

Astăzi, o nouă lansare de carte „marca Ţiganu"

ARAD. Volumul trei al lucrării „O istorie ilustrată a fotbalului arădean" (anii 1973-2002) va fi lansat astăzi, la orele 14, la Consiliul Judeţean. Autorul, prof. Tiberiu Ţiganu, a dezvăluit că este vorba despre un demers de mare amploare. „În acest volum, unul foarte dens, am încercat să îi cuprind, printre altele, pe arădenii care au îmbrăcat tricoul naţionalei şi pe antrenorii care au pregătit UTA, prezentând şi o serie de curiozităţi. În cercetările mele am dat peste faptul că la Chişineu Criş, la un Colegiu iezuit, s-a început practicarea fotbalului încă în anul 1879", a menţionat el. Lansarea cărţii va fi urmată, pe stadionul „Francisc Neuman", de la orele 16, de Memorialul Legendelor. „Am invitat gruparea Vojvodina Novi Sad, a cărei istorie seamănă cu cea a <<Bătrânei Doamne>>, dar şi combinata Bekescsaba-Oroshaza", ne-a spus Gheorghe Vaczi, preşedintele old-boys UTA. Volumul patru (şi ultimul) al lucrării este aşteptat să apară în cursul anului 2012, tot cu finanţarea CJ Arad.

JA – A.H.

Cu vicecampionii României

Gheorghe Feieş FOTO: FAN

SEBIŞ. Chiar dacă, oficial, FRF nu a dat încă publicităţii programul etapei a V-a din Cupa României, ediţia 2011-2012, preşedintele de onoare al echipei Naţional Sebiş, Gheorghe Feieş, a aflat, pe surse, numele următorului adversar.

„Ne vom bate cu Poli Timişoara pentru cei 4 000 Euro pe care fiecare echipă calificată în faza 16-imilor îi încasează de la sponsorul competiţiei. Pentru noi este o onoare şi o provocare, în acelaşi timp, să întâlnim vicecampioana României. Respectăm adversarul, dar vom căuta să mergem mai departe şi să aducem la Sebiş un alt adversar de primă mână" - a spus Gheorghe Feieş.

Etapa a V-a din Cupa României va avea loc pe 7 septembrie. Conform algoritmului FRF, de împerechere a echipelor pe criterii geografice, UTA ar putea întâlni, în deplasare, pe Luceafărul Oradea.

JA-D.S.

La borna cu numărul doi

ARAD. Victorie, egal şi înfrângere.

Acesta a fost bilanţul grupărilor arădene de Liga III în etapa inaugurală a noului sezon.

Unul modest, dacă ţinem cont că toate au evoluat pe propriul teren.

În acest sfârşit de săptămână, cele trei reprezentante ale sportului rege arădean din eşalonul cu numărul trei evoluează pe terenuri străine, după următorul program:

Vineri, ora 18, FC Caransebeş - Naţional Sebiş; Sâmbătă, ora 18, ACS Recaş - CS Vladimirescu şi Millenium Giarmata - Gloria Arad.

De această dată, un bilanţ identic cu cel din prima etapă ar fi binevenit.

JA-D.S.

Fotbal, Liga I, pe micul ecran

ARAD. Pe parcursul a patru zile se va întinde etapa a V-.a din Liga I la fotbal. Iată programul jocurilor ş al transmisiilor TV: Astăzi - ora 20,30, CFR Cluj - Sportul Studenţesc, Antena 1; Mâine - ora 18, Voinţa Sibiu - Pandurii Tg. Jiu, Digi Sport; ora 21, Astra Ploieşti - U Cluj, Digi Sport; Duminică - ora 16, FC Braşov - FC Vaslui, Dolce Sport; ora 18, Ceahlăul Pt. Neamţ - Rapid, Digi Sport, ora 20, Dinamo - Oţelul Galaţi, Digi Sport, ora 22, Steaua - FCM Tg. Mureş, Digi Sport; Luni - ora 19,30, Concordia Chiajna - Petrolul Ploieşti, Digi Sport; ora 21,30, CS Mioveni - Gaz Metan Mediaş, Digi Sport.

JA-D.S.

Adi Lucaci FOTO: JA

Porneşte şi „Promoţia"

ARAD. Cu trei nume noi faţă de precedentul sezon - Chiciora Dud, Victoria Seleuş şi Crişul Chişineu Criş II - , dar şi câteva abandonuri, ultimul eşalon valoric al fotbalului judeţean porneşte la drum în acest sfârşit de săptămână. Cele 18 echipe înscrise până ieri, la preşedintele de la „Competiţii", Adrian Lucaci, au fost împărţite în două serii. Iată programul primei etape:

Seria A: Podgoria Ghioroc - Olimpia Bujac, Victoria Felnac - AS Vinga, Voinţa Semlac - AS Mănăştur, Podgoreana Covăsânţ - Viitorul Peregu Mare, Victoria Nădlac - stă; Seria B: Chiciora Dud - Olimpia Bocsig, Vulturul Chereluş - AS Hălmagiu, Naţional Sintea Mare - Speranţa Chier, Victoria Seleuş - Voinţa Caporal Alexa, Crişul Chişineu Criş II - stă.

JA-D.S.

Visul de pe tatami începe să prindă contur

ARAD. Recent întors de la Jocurile Mondiale Universitare de la Shenzen (China), unde a oficiat ca arbitru în competiţia de judo, Marius Jeberean, a început demersurile pentru readucerea acasă, la Arad, a celei mai talentate generaţii de judoka din ultimii ani. Împrăştiaţi care încotro, la terminarea junioratului la LPS-Gloria, fraţii Amado şi Remus Lazea şi coechipierii lor, s-ar putea întoarce sub colorile nou înfiinţatei secţii de judo a CSU Aurel Vlaicu Arad.

„Este un vis pe care vreau să-l transform în realitate" - a spus Jeberean. Una din certitudinile noului val, Raul Hanciuţa (campion naţional de juniori, vicecampion de tineret şi medaliat cu bronz la Balcaniada de juniori) a ajuns deja la CSU Aurel Vlaicu, club pe care îl va reprezenta în luna septembrie la „naţionalele" de seniori şi „europenele" de juniori din Belgia.

Marius Jeberean FOTO: JA

JA-D.S.

VREI SĂ ÎȚI ATINGI SCOPURILE?

NOI ÎȚI OFERIM SOLUȚIA!

2000 EU.....de la 22 EU/LUNĂ
5000 EU.....de la 57 EU/LUNĂ
10.000 EU.....de la 114 EU/LUNĂ

Activitatea noastră prevede organizarea și administrarea grupurilor de consumatori
ORAR : luni-vineri 9.00-17.00; sambata-duminica : închis

(H-142904)

Informații WORLD INVEST HOLDING S.R.L.
ARAD BD. REVOLUȚIEI NR 24, ET 1, AP.12 ☎ 0357-411-415; 0772-221-204

(H-337771)

SC FILIP SRL

ANGAJEAZA:

I.SOFERI DE TIR – RUTE INTERNE

(experienta minim 1 an)

II.SOFERI DE TIR – RUTE INTERNATIONALE

(experienta minimum 1 an in transport international)

Cei interesati vor trimite CV-ul pe fax, pe e-mail sau la sediul companiei

Arad , Str. Avrig nr.43
office@filipspedition.ro
Tel: +40 257 256 796
Fax: +40 257 216 657

Leoni Wiring Systems Arad ANGAJEAZA :

Operatori asamblare

Avantaje:

- *Venit lunar impozabil; 1169 Ron in perioada de integrare, care poate creste la 1600 Ron bazat pe experienta si performanta*
- *Angajare pe perioada nedeterminata*
- *Transport asigurat in Judetul Arad*
- *Ore suplimentare platite*
- *Analize gratuite pentru angajare*
- *Asistenta medicala gratuita*
- *Oportunitati de promovare*
- *Pachet de servicii medicale gratuite pentru angajati si familiile acestora la una dintre cele mai moderne policlinici din Arad*

Cerinte minime:

- *Capacitate de integrare intr-un mediu de lucru dinamic*
- *Stare fizica buna, spirit de echipa, disponibilitate de lucru in 3 schimburi*

Cererile de angajare se depun la sediul firmei noastre.

Personal in Departamentele Tehnice:

INGINERI CALITATE, INGINERI / TEHNICIENI ELECTRONISTI, TEHNICIENI INTRETINERE, PLANIFICATOR PRODUCTIE, INGINERI PROIECTARE, INGINERI PRODUCTIE

Va rugam trimiteti aplicatiile la adresa: recrutare.arad@leoni.com

(H-215436)

LEONI Wiring Systems Arad
Str. 1, no. 11 • Zona Industriala Arad, Jud Arad
Tel: 0257-205146, 0257-205266

LEONI

SC GEMAJE HAIR SRL angajeaza contabil

Descrierea postului: contabilitate financiara si resurse umane

Cerinte: experienta minim 4 ani pe un post similar, limba englea sau germana este obligatorie, seriozitate rezistenta la stres.

Oferta (bonusuri, beneficii): salar atractiv, tichete de masa, transport asigurat, alte beneficii.

contact: gemaje@gmail.com
Fax: 0257-206038

(H-331825)

GARSONIERE

- **Persoană fizică,** vând garsonieră, Bușteni, amenajată, nemobilată, preț negociabil, 0740.246.930. 340501
- **PF garsonieră** Confecții, parter, 17 mp, 7300 euro, urgent. 0724.298.069. 346203
- **Vând garsonieră** (schimb cu apartament 2 camere- Micălaca), garsonieră confort 1, etaj 2- Micălaca, P-ța Soarelui, gresie, faianță, laminat, geam termopan, balcon închis. Tel. 0744.482,029, 0745.669.543. 334716
- **Vând garsonieră** UTA, 33 mp, preț 12.000 Euro. Telefon 0747.543.723 349583
- **Vând garsonieră,** superamenajată, etaj 2, UTA, 15.600 Euro, negociabil. Telefon0724.442.686. 340495
- **Vând sau** închiriez garsonieră pe Bușteni, central, 0771.521.480. 348413
- **Vând urgent** garsonieră confort III, zona Boul- Roșu, parter, ☎0756.820.608. 323490

GARSONIERE-JUDET

- **Vând 2** garsoniere Chișineu- Criș etaj 1 și 4. Telefon 0741.322.617. 334292

AP.1 CAMERA

- **Vând apartament** 1 cameră, Grădiște, lângă piață, frumos amenajat, ☎ 0741.163.070. 311008
- **Vând apartament** 1 cameră, bucătărie, baie, mobilat, îmbunătățit, lux, str. Frunzei, etaj III, 15.500 euro, tel 0746.070.212. 315620
- **Vând apartament** 1 cameră, bucătărie mare, baie cu vană, hol, utilat și mobilat complet, termopan,gresie, faianță, parchet, ușă metalică, bloc 104, P14 Micălaca, preț la vedere. Telefon 0257/251.319, 0724.765.657. 318063
- **Vând apartament** 1 cameră, str. Avrig (zona Gării), amenajat, 0745.117.813. 335981
- **Vând apartament** 1 cameră în Arad- Alfa, la parter înalt, preț 20.000 Euro, negociabil. Telefon 0257/253661. 337983
- **Vând apartament** 1 cameră superîmbunătățit. Tel. 0744.692.130. 345381
- **Vând apartament** 1 cameră- centru (zona Ziridava), decomandat- 41 mp. Preț: 22.500 Euro. Telefon: 0755.814.902 349809
- **Vând foarte** urgent apartament 1 cameră, etaj 1, bloc 2008 (Jackson), mobilat/nemobilat. Preț de criză, negociabil la vedere. Doar pentru cei interesați, telefon 0731.236.261. 334417
- **Vând încăpere,** posibilitate privatizare 46 mp, Revoluției 25.000 Euro. Telefon0724.442.686. 340498

AP.2 CAMERE-ARAD

- **Ocazie 2** camere, decomandat, Lebăda, Zeturi, 90 mp, 34000 euro/negociabil. 0731.832.469. 334798
- **Ocazie! 2** camere, etaj I, P-ța Avram Iancu, 118 mp, spațios, 48.500 euro negociabil, 0731.832.469. 334798
- **Ocazie! 2** camere, ultracentral, etaj intermediar, 35000 euro negociabil. Telefon 0731.832.469. 334798
- **Vând apartament** central, 2 camere, dependințe, gaz, 67 mp, telefon: 0755.502.668. 336732
- **Vând apartament** cu 2 camere zona Fortuna, Bl. 2A, sc. A, ap. 50, amenajat. Tel. 0770.213.525. 301911
- **Vând apartament** două camere, parter, 81 mp, zona podului Micalaca. Telefon 0745.608.159. 321423
- **Vând apartament** 2 camere, et. 1, bloc nou, cu centrală proprie, parcare în curte și izolație 8 cm, Cocorilor nr. 5. Telefon 0762.213.545. 208542
- **Vând apartament** 2 camere în Vlaicu, Bl. 2 A, Sc. A, Ap.25 contorizat.Informații 0770.247.379. 281361
- **Vând apartament** 2 camere, Milea, lux, decomandat, superb, ieftin, 0729.930.554, 0770.366.853. 306360
- **Vând apartament** 2 camere, Micălaca, zona 100, 4/4. Telefon 0740.059.151. 313589
- **Vând apartament** 2 camere, P-ța Spitalului, etaj I, amenajat, mobilat, 83 mp. Tel. 0744.577.990. 205162
- **Vând apartament** 2 camere, etaj 1/4, Romanilor, balcon 6 m, termopane, semidecomandat, boxă, îmbunătățiri, 33.000 Euro, negociabil, 0726.672.624. 321512

- **Vând apartament** 2 camere în bloc nou, zona rezidențială Subcetate, Casarom, mobilat și utilat de lux, parcare, zonă exclusivă, preț 48.000 Euro. Telefon 0744.630.176, 0748.070.708. 321629

- **Vând apartament** 2 camere, zona Alfa, bucătăria modificată cu ieșire în balcon, camere parchetate, baie gresiată și faianțată. Informații telefon 0766.343.866. 327583

- **Vând apartament** 2 camere 2/4, 54 mp (zona Gării), mobilat, parchetat, faianțat, contorizat, termopan de la A- Z, cu toate necesitățile într- o casă. (Accept Prima casă). Tel. 0751.794.356. 331464

- **Vând apartament** 2 camere, centrală proprie, garaj, telefon: 0744.996.386. 334585

- **Vând apartament** 2 camere, Aradul- Nou. telefon 0745.158.799. 334722
- **Vând apartament** 2 camere, pe malul Mureșului, bl. 301, 27.000 Euro, preț fix. Telefon 0722.405.294. 336100
- **Vând apartament** 2 camere, decomandat, 56 mp, geamuri termopan, ușă metalică, 0730.123.713, 0729.158.796. 340721
- **Vând apartament** 2 camere, parter, decomandat, renovat, mobilat, termotecă, str. Fulgerului, Aurel Vlaicu. Preț 39.000 Eur/ negociabil. Tel. 0723.367.754. 345804
- **Vând apartament** 2 camere- Micălaca 500. Preț 26.500 Euro. Telefoane: 0747.543.723; 0755.814.902. 349700
- **Vând apartament** 2 camere- zonă Centrală (Eminescu), nedecomandat. Pret: 23.000 Euro. Telefoane 0755.814.902; 0747.543.723 349715
- **Vând apartament** 2 camere- zonă centrală. Preț 29.000 Euro. Telefon: ☎0755.814.902 349811
- **Vând apartament,** zona Spital Județean, bloc nou, 2 camere, et. 1, centrală proprie, parcare în curte, izolație 8 cm. Telefon 0762.213.545. 208305
- **Vând sau** schimb cu garsonieră confort I, apartament 2 camere, confort II, Aurel Vlaicu (Fortuna), 0357/439342. 340533
- **Vând urgent** apartament 2 camere, semidecomandat, zona Vlaicu, str. Aleea Amara nr. 5, la parter, amenajat, parchet, gresie, faianță, termopane, ușă metal, contorizat. Relații tel. 0741.425.776, 0770.697.481. 318625

AP.3 CAMERE-ARAD

- **Vând apartament** 3 camere, Grădiște, 78 mp, etaj 4/4, decomandat, neamenajat, contorizat apă și încălzire. Tel. 0742.378.390 sau 0257/235298. 183133
- **Vând apartament** 3 camere, etaj II, zona Miorița, renovat, 0745.631.162. 247506
- **Vând apartament** 3 camere, la parter, 2 băi, decomandat, recent renovat, mobilat, str. Banu Mărăcine, preț 53.000 Euro, negociabil. Telefon 0722.413.183. 327468
- **Vând apartament** 3 camere, central, etaj II, semidecomandat, parchet, balcon, gaz, 74 mp utili, preț 39.000 euro, telefon: 0726.281.898. 334585
- **Vând apartament** 3 camerre, decomandat, 86 mp, etaj II, Catedrala Veche, preț 39.500 euro, telefon 0747.543.723, 0755.746.544. 334727
- **Vând apartament** 3 camere, Samanta, ultramodern, preț 65.000, ☎ 0744.542.931, vânzare 50.000 euro. 337394
- **Vând apartament** 3 camere 4/4, decomandat, 38.000 Euro negociabil, Podgoria, 0257/231155, ora 10,30- 15,30. 340893
- **Vând apartament** 3 camere- zona Catedralei (Piața Mare). Preț 39.500 Euro. Telefoane: 0747.543.723; 0755.814.902. 349754
- **Vând apartament** 3 camere- zona Vlaicu/ Lebăda. Preț 26.000 Euro. Telefon: 0747.543.723 349797
- **Vând urgent** apartament 3 camere, A.vlaicu, str. Predeal, bl. 8, sc. C, et. III, ap. 14. Telefon: 0770.452.758. 345247

AP.4 CAMERE-ARAD

- **Preț imbatabil** 4 camere, ultracentral, 160 mp, etaj I, preț imbatabil, 68.000 euro/negociabil. 0731.832.469. 334798
- **Vând apartament** cu 4 camere în Vlaicu, Bl.Z 4, Sc. B, Ap. 18, contorizat, geamuri termopan, două balcoane. Telefon 0770.247.379. 262263
- **Vând apartament** 4 camere, 2 balcoane, orientare spre soare, 2 Wc, bloc Z5, etaj III, sc. B, str. Poetului- Vlaicu. Telefon 0720.121.953. 334416
- **Vând apartament** 4 camere și garaj, zona UTA, 0357/410114, 0740.125.677. 336733
- **Vând apartament** 4 camere, Micălaca 501. Telefon 0744.988.856. 339639

AP.5 CAMERE-ARAD

- **Vând apartament** 5 camere, Polivalentă, 140 mp cu garaj zidit, et. II, decomandat, 2 balcoane, prețul 100.000 Euro/negociabil. Telefon 0741.158.777. 336104

APARTAMENT LA CASĂ

- **Vând apartament** la casă, două camere, ultracentral. Telefon: 0727.012.760, 0257/ 264.995. 298324
- **Vând apartament** la casă, 3 camere, bucătărie, baie, cămară alimente, garaj, cămară lemne, grădină și casă 360 mp, utilități, gaz, apă curent, str. Pelicanului 12, Grădiște, preț 35.000 euro, 0357/420676, 0736.490.121. 324321
- **Vând apartament** la casă, 2 camere, central, str. George Coșbuc, intrare separată din stradă, preț avantajos. Telefon 0731.359.870 348093
- **Vând apartament** în casă, 2 camere, bucătărie +anexe, preț 14.000 euro negociabil, telefon: 0769.001.809. 345017
- **Vând apartament** 3 camere, teren 480 mp, 25.000 euro. 0745.990.492. 322316

- **Vând apartament** 3 camere la casă, tot confortul, curte, grădină, strada Scărișoarei Vlaicu, 39.900 euro, telefon: 0744.335.899, 0770.277.366. 345912
- **Vând în** Pârneava apartament la casă, 2 camere, bucătărie, baie, hol, cămară, alimente, cămară lemne toate facilitățile, preț 40.000 euro/neg. ☎0769.279.045. 334618

CASE-ARAD

- **OCAZIE! Casă** solidă, 5 camere, Grădiște, amenajat, 67.000 euro negociabil. 0731.832.469. 334798
- **Vând casă** aproape de Hotel Iris, Pârneava, patru camere, trei băi, bucătărie, 0257/277.142, 0751.970.085. 337901
- **Vând casă** B- dul A.Doinaș, total 1324 mp, telefon: 0722.635.237. 337901
- **Vând casă** cu grădină mare în Grădiște, strada Orion, nr. 30. Informații telefon: 0740.512.942. 290033
- **Vând casă** cu grădină, 550 mp, în Bujac, str. Suceava, din cărămidă, patru camere, bucătărie, baie, debara, anexe preț informativ 76.000 euro negociabil. Telefon: 0257/349.293. 324692
- **Vând casă** cu mansardă, 400 mp, teren 1050 mp, Pîrneava, eventual, schimb+diferență ☎0740.146.288. 334690
- **Vând casă** cu toate utilitățile. Informații 0742.934.707. 321933
- **Vând casă** în Șega, str. Oborului nr.10, cu 4 camere, dependințe, curte, grădină, demisol, suprafață totală 850 mp. Tel. 0740.126.034. 318558
- **Vând casă** în Arad, central, singur în curte, 3 camere, bucătărie, baie, anexe, 47.000 Eur/negociabil. Tel. 0755.962.255, 0752.625.558. 338077
- **Vând casă** în Grădiște, strada Smeurei, nr. 7, tel: 0751.759.223, 0757.045.305. 338025
- **Vând casă** în Mureșel, mansardă, izolată termic, toate utilitățile. 0741.565.573. 346203
- **Vând casă** în roșu, parter+ mansardă, Grădiște. Telefon: 0756.798.258. 324279
- **Vând casă** zona Biserica Sârbească, mobilată, amenajată, 45.000 Eur/negociabil, 0745.263.226. 338044

- **Vând casă** 3 camere, bucătărie, baie, antreu, intrare auto, garaj, singur în curte, teren total 364 mp, zona Poliția Județeană, Arad. Telefon 0744.589.974. 320103
- **Vând casă** 6 camere, 2 băi, garaj mare, grădină, curte, vizibil 9-12, 16-21 str. Porumbului 47. 331488
- **Vând casă,** str. Poetului nr. 7 (zona UTA), suprafața totală 343 mp. Preț negociabil. Telefon 0751.716.399, 0723.268.195. 297333
- **Vând construcție** la roșu- zona Subcetate. Preț 70.000 Euro. Telefoane: 0755.814.902; 0755.746.544. 349832
- **Vând urgent** casă Pârneava, condiții bune, 48.000 euro/neg. 0731.832.469. 334798
- **Vând urgent** casă 2 camere, bucătărie, construcție nouă, 65 mp, cu teren intravilan 1008 mp, două fronturi stradale, Bujac, 50.000 Eur, 0742.584.504. 337325
- **Vând 11** ha teren cu sălaș lângă Han, curent trifazic, livadă pomi, pescărie, 0744.577.990. 204954

CASE-JUDETUL ARAD

- **Vând casă** construcție 2011, sat Zimand-Cuz, 2 corpuri, 300 mp, locuibil, 1.200 mp teren, parțial finalizată, zona foarte liniștită, cu case noi, preț negociabil, 0722.281.054. 300568

- **Vând casă** Firiteaz, 2 camere, living, baie, bucătărie, ST 2900 mp, 13.000 euro. Telefon. 0753.326.472. 330922
- **Vând casă** nouă din cărămidă, finisată, 4 camere, Șantana, preț 32.000 Euro. Telefon 0743.895.097. 337787

- **Vând casă** în comuna Socodor, la strada principală, suprafață totală, 1.800 mp (curte+ grădină), construcție cărămidă, preț negociabil. Telefon 0733.946.698. 315659
- **Vând casă** în Șantana, 4 camere, anexe, grădină, apă, gaz, str. I.L.Caragiale. Tel. 0746.660.732. 286710
- **Vând casă** ultracentral în orașul Curtici, str. Primăriei nr. 45/A p+1 și mansardă finisată Demisol posibilitate de privatizare (fost cabinet medical). Telefon 0728.968.629. 336133
- **Vând casă** urgent, Guraba. Telefon 0742.906.901. 312518
- **Vând casă** Variașu Mare, jud. Arad, 800 mp, preț 15.000 Euro, lichidez gospodărie (mobilă, covoare, aragaz, butelie, cazan baie, sobă gătit, paleți). Telefon 0751.255.348, 0743.148.551 321508
- **Vând urgent** casă, 4 camere, baie, bucătărie, 2 holuri, cămară, Sânmartin, jud. Arad, 18.000 Euro. Tel 0768.902.550. 336132
- **Vând/schimb casă** de cărămidă, pot locui 2 familii, zugrăvită recent interior/exterior, Curtici, 45.000 euro, 0752.425.210. 336529

CASE-ALTE JUDETE

- **Vând urgent** în Bătania (Ungaria) zonă centrală, 2 case alăturate, confort sporit, 4 respectiv 2 camere, cu garaje și anexe, str. Hunyadi 43- 45A, telefon 0036.30.398- 0999, 0036.30.265- 6656. 206109

CASE DE VACANTA-JUD ARAD

- **Vând casă** de vacanță la Covăsânț (Ciocuța), 7.000 Euro, ☎0747.710.199, ☎0257/ 385066. 340509
- **Vând casă** de vacanță, Insula Mureș cu livadă de 651 mp, proprietate cu CF, asigurată cu contract. Telefon 0724.924.421. 349580

VILE-ARAD

- **Vând vilă** construcție 2010, P+M, SC= 250 mp, teren 1000 mp. Preț 95.000 euro. Telefon: 0755.814.902; 0755.746.544. 349818
- **Vând vilă** în Arad și Cuvin. Telefon 0744.557.718. 340706
- **Vând vilă** în Aradul Nou, str. Muncii nr. 9A. Telefon 0749.460.322. 287245
- **Vând vilă** în Cartierul Rezidențial în Grădiște. Informații: 0740.517.213. 283151
- **Vând vilă,** zona UTA, str. Roșiori, construcție nouă, toate utilitățile, 135.000 Euro. Informații 0729.155.499. 297225

VILE-JUDETUL ARAD

- **Vând vilă** deosebită cu grădină cu vie și pomi fructiferi, în Ghioroc. Informații telefon: 0740.512.942. 290033

SPATII COM-ARAD

- **Vând/închiriez hală** 500 mp+600 mp curte, cu toate utilitățile, Ghioceilor nr.38. Tel.0745.523.263. 315412
- **25.000 mp,** Proiect HALE, Zona- Industrială PECICA- TURNU, front- stradal- dublu, 0722- 257409. 331813

SPATII COM-JUDETUL ARAD

- **Vând sau** închiriez 263 mp, spațiu comercial, Vladimirescu, preț foarte bun, renovat, 0742.352.280. 242819

TERENURI LOCAL

- **Ocazie!!! Vând** teren 17.000 mp, situat în Arad, str. 6 Vânători (lângă Reprezentanța Kia), front stradal 86 m, utilități, preț negociabil. Telefon 0729.075.031 315674
- **P.F.vând locuri** de casă 400 mp, cu toate utilitățile și C.F.,în Arad. Telefon 0745.350.576. 312870
- **Vând loc** de casă în Grădiște, între vile, str. Păpădiei nr. 2 C, 466 mp. Preț 25.000 Eur. Tel. 0722.371.870. 326443
- **Vând locuri** de casă în Arad cu ST= 372-580 mp, FS= 15- 22 ml, 6 Vânători, la prețul de 40 euro/ mp. Telefon 0755.746.544. 349858
- **Vând parcelă** 2500- 3500 mp, lângă centură, cu PUZ aprobat pentru construcții comerciale, servicii, utilități. Telefon 0732.733.623. 278050
- **Vând parcelă** 8000- 15.000 mp, la centură, cu PUZ aprobat pentru construcții comerciale, servicii industriale, curent electric, 0732.733.623. 278050
- **Vând în** exclusivitate terenuri industriale în zona Arad- Zădăreni, la prețul de pornire de 6 Euro/ mp. Tel 0755.746.544. 349841
- **Vând teren** pe colț în Gai, 719 mp, str. T. Corcheș 44, 90.000 Euro. Informații la telefon 0729.155.499. 297207
- **Vând teren,** Cartier Poltura (Cocoșvaroș), toate utilitățile, 750 mp, preț negociabil. Telefon 0722.274.864. 340707
- **Vând 281** mp în Gai, str. M. Manole nr. 25, FS 16 ml, 50 Euro/mp. Informații 0729.155.499. 297172
- **Vând 5** ha teren, pentru construcții hale, depozite, cu PUZ aprobat, curent electric, 82 m front la centură. 0732.733.623. 278050
- **VAND tren** 900 mp str.TABACOVICI nr.31 tel.0756495707 246289
- **21.200- mp GHIOROC,** zona LAS- VEGAS, bun pescărie, agrement, 0722- 257409. 331810

TERENURI JUDET

- **Ocazie! Vând** loc de casă în Vladimirescu 615 mp, FS 17,35 ml, aproape de Arad, preț 8.500 Euro/negociabil. Telefon ☎0741.158.777. 334799
- **Vând loc** casă, Iratoș, 15 km de Arad, 930 mp. 0752.296.543. 324359
- **Vând loc** de casă, Livada, 1.068 mp FS 18 ml, cu utilități, preț 15.000 Euro/negociabil. Telefon 0741.158.777. 334699
- **Vând teren** agricol Șiria, 1 ha, 0,40 ha, la prețul de 2.000 Euro/ha. Telefon 0741.158.777. 336110
- **Vând teren** aproape de autobandă Arad-Zădăreni, suprafață 1,30 ha, prețul 18 Euro/mp. Telefon 0741.158.777. 336107
- **Vând teren** arabil la Pâncota 3,20 ha, 1,20 ha cu FS șosea, prețul 2.500 Euro/ha. Telefon 0741.158.777. 336114
- **Vând Teren** Industrial suprafață 5,5 Ha la DN Arad- Timișoara, lângă Parcul Logistic din Șagu, preț 5,99 Euro/ mp. Telefon 0755.746.544. 349859
- **Vând teren** 500 mp, Vladimirescu, Cartier nou, 8.500 Euro, 0748.144.548. 340506
- **Vând teren,** arabil Șag, 3 ha și teren la șosea Socodor, 3 ha. ☎0740.146.288. 334690

IMOBILE CHIRII

- **Închiriez (ofer)** garsonieră nemobilată central, 130 Euro. Telefon 0722.837.714, 0722.709.493. 340639

EVIDENȚIAZĂ-TE!

Talon valabil până în 31 august 2011

Text: **DATA apariției:**.....

Date personale:

Nume și Prenume:

Telefon:

Buletin de identitate:

TALON + PREȚUL CATEGORIEI AFERENTE

Anunțurile se preiau zilnic, la ghișeu, până în ora 16[00], după această oră, se pot prelua doar prin intermediul sistemului online de preluare al anunțurilor disponibil pe www.jurnalaradean.ro . Anunțurile de mică publicitate din Jurnal Arădean se publică pe baza talonului din ziar
Redacția nu își asumă responsabilitatea pentru conținutul anunțurilor de mică publicitate!

JURNAL ARĂDEAN

De dragul lumii Disney

PROVOCARE. Un arhitect din statul american Utah s-a îndrăgostit în asemenea măsură de căsuța colorată a lui Carl Fredrickson din animația creată de studiourile Pixar-Disney, Up, încât și-a propus să o construiască la dimensiuni reale, refăcând-o în cele mai mici detalii. Locuința se întinde pe aproximativ 260 de metri pătrați și a păstrat, în limitele legilor fizicii, intacte cele mai mici detalii văzute în animația Up, de la originala cutie poștală a lui Carl și Ellie, până la cele două fotolii ale acestora, făcute pe comandă. O mulțime de vizitatori calcă zilnic pragul frumoasei case, din dorința de a admira și interiorul acestei neobișnuite și reușite replici din Up, ce încă își așteaptă cumpărătorul, contra sumei de 400 milioane dolari.

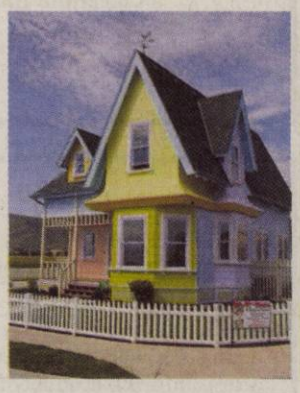

D'ALE ACTORILOR

REVINE ȘI VRĂJEȘTE
En vogue. „Miezul nopții în Paris", un film care o aduce din nou în atenție pe Marion Cotillard, de data aceasta în rol de muză, confirmând apetența regizorului Woody Allen pentru a distribui în filmele sale actori en vogue. Poate fi dragoste la prima vedere, chiar dacă Marion Cotillard nu e răvășitor de frumoasă (prin comparație cu o Eva Green, de exemplu). Are, însă, ceva sui generis pur și simplu adorabil.

ARE 23 DE ANI
Aniversare. Simpaticul Rupert Grint, cel care l-a interpretat pe Ron Weasley în cea mai de succes franciză a tuturor timpurilor, împlinește astăzi 23 de ani. S-a născut pe 24 august 1988 în Hertfordshire, Anglia. Deși nu mai jucase decât într-o piesă școlară, Rupert decide să ia parte la castingul pentru Harry Potter and the Sorcerer's Stone (2001) și a și primit rolul. Restul este istorie, iar Rupert a devenit unul dintre cei mai populari tineri actori ai tuturor timpurilor.

ÎNVAȚĂ SĂ LUPTE
Provocare. Interpreta lui Catwoman și a alter-ego-ului acesteia, Selina Kyle, Anne Hathaway a dezvăluit că repetă zilnic un exercițiu de arte marțiale pe platourile de filmare ale Dark Knight Rises, ce o ajută să capete postura și agilitatea necesare personajului său. Pentru filmul regizat de Christopher Nolan, actrița de 28 de ani a trebuit să învețe ceva ce nu i-a mai trebuit niciodată în rolurile sale anterioare: să se lupte.

FĂRĂ TELEVIZOR
Simplitate. Jason Momoa, protagonist și al recentului Conan the Barbarian duce o viață simplă, pe care nu vrea să o complice prin deținerea unor aparate moderne, scrie contactmusic.com. Actorul, tată a doi copii, este de părere că gadgeturile obișnuite ale omului modern, printre care se numără și calculatorul și telefonul mobil, intervin prea mult în stilul de viață pe care și-l dorește pentru el și familia sa.

BOX OFFICE ROMÂNIA

	FILMUL	SPECTATORI	ÎNCASĂRI (RON)
→	CONAN BARBARUL (1 SĂPT.)	13747	288561,42
↓	ȘEFI DE COȘMAR (2 SĂPT.)	51581	854253,21
→	DACĂ AȘ FI...TU? (1 SĂPT.)	9.949	180.546,18
↓	MAȘINI 2 (3 SĂPT.)	60.470	1.086.169,00
↓	PLANETA MAIMUȚELOR. INVAZIA (2 SĂPT.)	30.629	478763,00
↓	NOAPTE DE GROAZĂ (1 SĂPT.)	3126	64789,00
→	CĂPITANUL AMERICA: PRIMUL RĂZBUNĂTOR (3 SĂPT.)	38839	743097,15
↓	HARRY POTTER ȘI TALISMANELE MORȚII: PARTEA 2 (6 SĂPT.)	144849	2849881,12
→	OMU' DE LA ZOO (5 SĂPT.)	48.824	704.883,00
↓	PROFĂ REA, DAR BUUUNĂ (7 SĂPT.)	90.596	1.429.704,00

Cowboy și extratereștrii

Un film eveniment care depășește granițele unui western clasic, aventurându-se în universul invaziei de extratereștri.

COWBOY AND ALLIENS

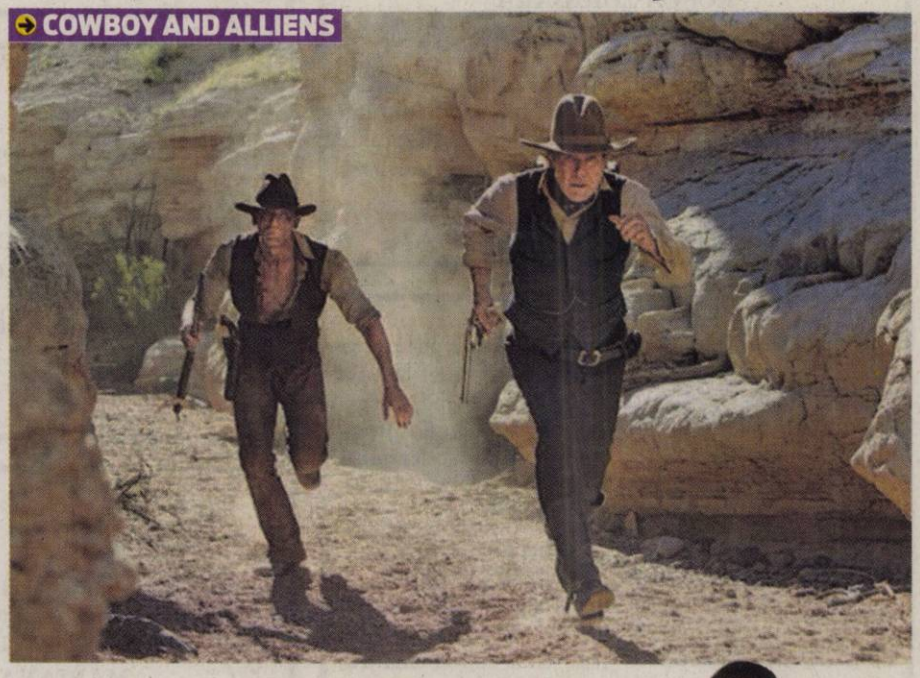

THRILLER. Filmul este un thriller de acțiune inovator, care duce spectatorul în lumea Vestului Sălbatic, unde cowboy-ii nu se mai războiesc cu indienii, ci cu o teroare venită din alte lumi. Anul 1875, New Mexico. Un străin (Craig) se trezește că nu mai știe nimic despre evenimentele care l-au adus în orășelul Absolution, pierdut undeva în deșert. Singurul indiciu al poveștii sale este o brățară bizară pe care o are la încheietură. Străinul va descoperi rapid că orășenii din Absolution nu sunt deloc primitori cu nou-veniții și că nimeni nu mișcă fără ordinul colonelui Dolarhyde (Ford), care ține localnicii sub teroare cu mână de fier.

Dar teama lor nu e nimic față de ceea e vor trăi cînd orașul va fi atacat de creaturi înspăimîntătoare căzute din cer cu o viteză uluitoare, aruncînd lumini orbitoare cu care răpesc unul cîte unul din locuitorii orașului.

Salvatorul străin

Confruntați cu o spaimă care depășește orice și-ar fi imaginat vreodată, localnicii se îndreaptă spre singurul care pare că îi poate ajuta: străinul cu brățara ciudată. Acesta își dă seama că posedă un secret care ar putea da orașului o șansă de a lupta împotriva forțelor venite din cer. Ajutat de misterioasa Ella (Olivia Wilde), Străinul adună un comando format din foștii săi inamici, orășeni, Dolarhyde, împreună cu oamenii săi, infractori certați cu legea și războinici Chiricahua Apache. Aliați care, altfel, nu s-ar fi adunat niciodată, aceștia se pregătesc pentru o luptă pe viață și pe moarte cu un dușman necunoscut și extrem de periculos.

Info: Regia: Jon Favreau, cu Daniel Craig, Olivia Wilde, Harrison Ford. Gen film: acțiune, fantastic, război, SF. Durata :118 minute Premiera in Romania 26.08.2011

NUME CONSACRATE

Filmul se bazează pe romanul grafic "Cowboys and Aliens" creat de Scott Mitchell Rosenberg („Men in Black") și publicat de Platinum Studios. Grazer, Howard, Kurtzman, Orci și Rosenberg sînt producătorii filmului. Echipa de realizatori include nume consacrate precum Matthew Libatique (Iron Man, Black Swan), director de imagine, Scott Chambliss(Star Trek, Salt), scenograf, editorii Dan Lebental (Iron Man, Elf) și Jim May (The A-Team, G.I. Joe: The Rise of Cobra).

THE SMURFS

Invazia ștrumpfilor

ANIMAȚIE. Ștrumpfii sosesc pe marele ecran odată cu producția Columbia Pictures și Sony Pictures Animation, comedia de live-action și animație, Strumpfii. Când vrăjitorul cel rău Gargamel îi alungă pe Ștrumpfi din satul lor, ei sunt aruncați printr-un portal magic tocmai în lumea noastră, aterizând în inima New York-ului, chiar în Central Park. Renumiții pitici albaștri, care au devenit captivi în marea metropolă poreclită the Big Apple, trebuie să-și găsească urgent drumul spre satul lor, înainte ca vrăjitorul Gargamel să le dea de urmă.După părerea criticilor, filmul poate fascina prichindeii, dar cu siguranță adulții se vor plictisi rapid. Nici măcar efectele 3D nu sunt atât de spectaculoase încât să mențină trează atenția celor mai mari.

Info: Raja Gosnell, cu Neil Patrick Harris, Hank Azaria .Gen film: animație, comedie, fantastic. Durata: 86 minute. Premiera in Romania 26.08.2011

Gata de o nouă serie

PROIECT. La cinci ani de la lansarea ultimei părți a francizei, cei de la Dimension Films au angajat scenariștii pentru Scary Movie 5, scrie Bloody Disgusting, filmul având deja o dată de lansare stabilită pentru anul viitor. John Aboud și Michael Colton (The Comebacks), dar și scenaristul Stephen Leff vor colabora pentru imaginarea poveștii noului film. Producătorii speră să readucă în distribuție câțiva din actorii care au apărut în unele continuări anterioare, precum Anthony Anderson (părțile 3 și 4), Regina Hall (părțile 1-4) și Kevin Hart (părțile 3 și 4). Deși zvonuri despre revenirea într-un nou film al francizei a principalei apariții feminine a acesteia, Anna Faris (foto), și a regizorului David Zucker au existat încă din 2009, când a fost lansată ideea unui al patrulea sequel, nu se știe deocamdată dacă cei doi vor accepta oferta de a se alătura noii echipe a seriei.Scary Movie 4 a fost lansat în 2006 și a avut încasări de 178 de milioane de dolari în toată lumea. Partea a cincea a francizei va fi lansată pe 20 aprilie 2012.

ARĂDENII SE DISTREAZĂ: VOIE BUNĂ LA ZILELE ARADULUI

aradon.ro

DECESE

Cu adâncă durere anunţăm decesul celei care a fost

ROŞCA ZORIOARA

din Chişineu-Criş,

la vârsta de 75 ani,

după o lungă şi grea suferinţă. Înmormântarea va avea loc astăzi, 26 august 2011, ora 13:00, de la capela Cimitirului din Chişineu-Criş. Dumnezeu să o odihnească în pace!

Familia îndoliată

O inimă bună a încetat să mai bată, un suflet bun s-a ridicat la cer lăsând în urmă o nemărginită durere. Recunoştinţă veşnică celei care a fost mamă, soacră şi bunică

LAZA LENA,

în vârstă de 65 ani.

Înmormântarea va avea loc sâmbătă, 27 august 2011, ora 14:00, de la capala cimitirului din Pâncota.

Familia Laza îndoliată

Cu adâncă durere anunţăm încetarea din viaţă, după o lungă şi grea suferinţă, la doar 50 de ani, sub privirile noastre neputincioase, a celei ce a fost nepreţuita noastră soţie şi mamă

MARIANA FOTESCU.

Înmormântarea sâmbătă, 27 august 2011, ora 11,00, Cimitirul Aradul Nou.

Familia

Cu adâncă durere în suflet anunţăm încetarea din viaţă a iubitului nostru soţ, tată, bunic, socru

prof.

CRIŞAN CRĂCIUN CORNELIU TEODOR,

fost inspector şcolar la ISJ Arad, în vârstă de 66 ani. Înmormântarea va avea loc sâmbătă, 27 august 2011, orele 15,00 la Cimitirul Eternitatea, Capela Damian. Dumnezeu să-l odihnească în pace.

Familia îndoliată

Cu tristeţe în suflet anunţăm încetarea din viaţă la vârsta de 79 de ani a celei care a fost

LIUDMILA BOLEACU,

mamă, cumnată şi verişoară. Înmormântarea va avea loc sâmbătă, 27 august 2011, la ora 13,00, de la Capela Cimitirului Pomenirea.

Familia îndoliată

CONDOLEANŢE

Înmărmuriţi de durere aducem un ultim omagiu celei care ne-a fost aproape,

MARIANA FOTESCU.

Rudele apropiate

Un ultim omagiu celui care a fost un bun prieten şi un om de omenie,

CSILLAM EMIL.

Sincere condoleanţe familiei îndoliate.

Fam. Vago Iosif şi Dărămuş Ovidiu

Suntem alături de Sanda Popeangă în momentele dificile ale trecerii în eternitate a dragei lor mame, o profesoară de excepţie şi un om deosebit. Sincere condoleanţe!

Rector Lizica Mihuţ

Suntem alături de colegul nostru Ionică Crăciun în marea durere pricinuită de trecerea în nefiinţă a scumpei lui soţii

MARIA CRĂCIUN.

Sincere condoleanţe! Dumnezeu să o ierte şi să o odihnească în pace.

Colegii de la SC Video Matic SRL

Sincere condoleanţe familiei la plecarea mult prea devreme dintre noi a celei care a fost un om deosebit, un suflet nobil şi generos şi un dascăl de excepţie,

MARIANA FOTESCU.

Dumnezeu să o odihnească în pace!

Colectivul Inspectoratului Şcolar Judeţean Arad

Transmitem sincere condoleanţe familiei la decesul celei care ne-a fost vecină,

BOGDAN IOANA.

Asociaţia de proprietari Aleea Agnita Bl.H

Suntem alături de Sanda şi Radu în momentele dificile ale despărţirii de mama lor. Sincere condoleanţe!

Familiile Blendea şi Tolle

Suntem alături de colegul nostru Cotocea Marinel în aceste momente grele pricinuite de trecerea în nefiinţă a mamei sale

COTOCEA MARIA.

Sincere condoleanţe familiei. Dumnezeu să-i dea odihnă veşnică.

S.I.F.-P.F.2

Sindicatul Finanţe Arad este alături de colegul Cotocea Marinel în marea durere pricinuită de trecerea în nefiinţă a mamei sale

COTOCEA MARIA.

Sincere condoleanţe!

Suntem aproape cu sufletul şi gândul de colega noastră Daniela Boleacu, care trăieşte momente îndoliate prin pierderea mamei sale. Dumnezeu s-o odihnească!

Colegii din Direcţia Economică a Primăriei Municipiului Arad

Organizaţia PDL Iratoşu deplânge trecerea în nefiinţă a celui care a fost un coleg deosebit - consilier local

CSILLAM EMIL,

la numai 49 de ani.

Sincere condoleanţe!

Preşedinte PDL Iratoşu - Ovidiu Dărămuş

Cu durere în suflet ne despărţim de draga noastră noră şi cumnată

MARIANA FOTESCU.

Anunţurile de deces se publică GRATUIT!

Familiei greu încercate şi îndurerate sincere condoleanţe la trecerea în nefiinţă a prof. biologie

FOTESCU MARIANA.

Dumnezeu s-o ierte şi s-o odihnească!

Colectivul cls a VIII A, dirigintă prof. Neamţu Emilia a Colegiului Naţional Moise Nicoară Arad

Clasa 12 C, promoţia 2010, CNMN, doreşte să ofere cele mai sincere condolanţe familiei Fotescu. Doamna profesoară şi diriginte,

MARIANA FOTESCU,

s-a stins din viaţă în urma unei lupte cu o boală necruţătoare. În urma evenimentelor tragice, ultima generaţie căreia i-a fost dirigintă doreşte să o conducă pe ultimul drum şi să fie alături de familia îndoliată. Să se odihnească în pace!

Un ultim omagiu celui plecat prea devreme din mijlocul familiei

PROF. CORNEL CRIŞAN.

Sincere condoleanţe întregii familii şi toată compasiunea noastră. Dumnezeu să-l odihnească în pace.

Nepoata Karina şi fam. Masut Bruno şi Ascanio

Fără cuvinte, fără şoapte, cu lacrimile şiroind pe obraji, **profesorii de biologie din Municipiul Arad,** regretă profund dispariţia prematură a colegei

MARIANA FOTESCU,

profesor de excepţie la Colegiul Naţional Moise Nicoară. Fie ca Dumnezeu să primească spre odihnă în palmele-i milostive un suflet nobil de dascăl. Sincere condoleanţe familiei îndoliate!

Colegii Secţiei Pneumologie I sunt alături de colega Cotocea Adriana în greaua încercare pricinuită de trecerea la cele veşnice a soacrei

COTOCEA MARIA.

Sincere condoleanţe!

O lacrimă nesfârşită pentru cea care mi-a fost singura fiică,

MARIANA FOTESCU.

Tata

Un gând de mângâiere şi sincere condoleanţe familiei la plecarea spre eternitate a fostului nostru coleg,

PROF. DOREL CRIŞAN.

Fie ca sufletul lui nobil să-şi găsească odihna veşnică!

Colectivul de la Inspectoratul Şcolar Judeţean Arad

Suntem alături de colegul nostru Florin Junc, în marea durere pricinuită de decesul mamei dragi. Transmitem familiei condoleanţe şi Dumnezeu să o odihnească.

Colegii de la S.C. Daniel Metal S.R.L.

Cu adâncă tristeţe ne luăm rămas bun de la figura luminoasă şi dragă a colegei noastre

PROF. MARTA GHEORGHIU.

Dumnezeu s-o odihnească în pace!

Colegii pensionari de la Colegiu Naţional „Elena Ghiba Birta“

Un ultim omagiu celei care a fost cuscra noastră

ROŞCA ZORIOARA

din Chişineu-Criş.

Condoleanţe familiilor Juchel Petru şi Juchel Cristi.

Fam. Ghiţă Juchel şi Daniel Juchel

COMEMORĂRI

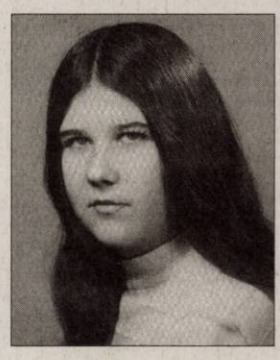

Cu mare durere în suflet, amintim celor care au cunoscut-o că vineri 26.08. se împlineşte un an de când a încetat să mai bată inima iubitei noastre fiice

CURTA MIHAELA CLAUDIA.

Vei rămâne veşnic în sufletele noastre. Dumnezeu să te odihnească în pace. Parastasul de pomenire va avea loc sâmbătă, 27.08.2011 ora 11:00 la Bisericuţa din Micălaca zona 300 (str. cu Euromedica).

Părinţii în veci nemângâiaţi

Voi cei dragi ce m-aţi iubit de 2 ani v-am părăsit/ Poate aşa mi-a fost destinul/ Mie odihnă vouă chinul/ Mie raiul, cerul sfânt/ Vouă lacrimi pe pământ. Omagiu celui ce a plecat dintre noi, acum 2 ani, fiul nostru

TĂMĂŞDAN FELICIAN (HURGHIU),

din Pecica. Sfinţirea crucii va avea loc duminică, 28 august 2011, la Cimitirul Ardeleni din Pecica. Vei rămâne veşnic în amintirea noastră.

Tata şi mama

În fiecare zi ne întrebăm cu disperare: De ce ne-a despărţit destinul chiar pe noi/ Dar nu găsim răspuns la întrebare/ Şi nu te poate aduce nimeni înapoi. Duminică, 28 august 2011 se împlinesc 2 ani de când moartea nemiloasă te-a răpit dintre noi

TĂMĂŞDAN FELICIAN (HURGHIU)

din Pecica, la numai 32 de ani. Te vom păstra mereu în suflet.

Fratele, cumnata şi nepoata

Cu mare durere în suflet amintim celor care l-au cunoscut, că în ziua de 15 august s-a împlinit un an de când a încetat să mai bată inima bunului şi dragului nostru

LĂDARI MIHAI.

Vei rămâne veşnic în inimile şi sufletele noastre. Dumnezeu să te odihnească în pace! Parastasul de pomenire va avea loc duminică, 28 august 2011 la Biserica Micălaca Parc.

Soţia Brânduşa, copiii: Rodica şi Viorel, Mihai şi Mariana cu nepoţii Mihai Alexandru şi Alex Robert

Tristă şi neuitată va rămâne ziua de 27 august, când în urmă cu 2 ani ne-a părăsit cea care a fost soţie, mamă şi soră

TULEU MARIA

(născută BONCHIŞ).

Nu te vom uita niciodată.

Soţul, copiii şi sora

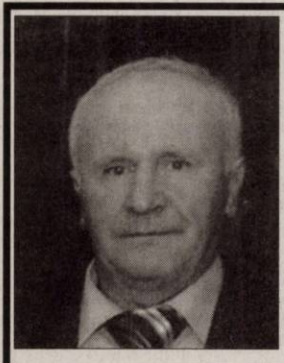

S-au scurs 40 de zile de durere şi lacrimi de când soţul, tatăl şi socrul nostru

MORGOCIU TEODOR

ne-a părăsit. Ai lăsat în urmă amintiri frumoase, pentru cei care te-au cunoscut şi durere pentru cei care te-au pierdut. Ne rugăm la Bunul Dumnezeu să te ierte şi să te odihnească în pace! Parastasul de 40 de zile va avea loc duminică, 28 august, la Biserica de pe strada 6 Vânători.

Familia

Ne rămâne doar amintirea chipului frumos, mult drag nouă, pe care-l vom păstra veşnic în sufletele noastre, iubitul nostru frate

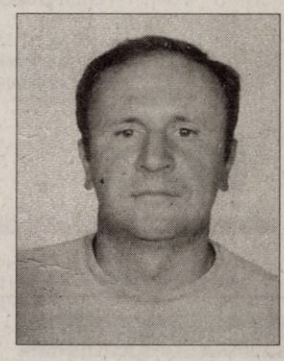

MORGOCIU TEODOR.

Ne mai rămâne să-l rugăm pe Bunul Dumnezeu să-l ierte şi să-l odihnească în pace. Parastasul de 40 de zile va avea loc duminică la Biserica de pe strada 6 Vânători.

Surorile Maria şi Florica cu familia

Cu durere în suflet anunţăm că s-au împlinit 6 săptămâni de lacrimi şi dor de la decesul iubitei noastre soţie, mamă, bunică şi străbunică

PUŞCAŞ VIORICA.

Slujba de pomenire va avea loc sâmbătă, 27 august 2011, ora 11:00, la Biserica Ortodoxă Şega II - UTA. Dumnezeu s-o odihnească! Nu te vom uita niciodată.

Soţul Ştefan, fiica Carmen cu familia, fiul Gabriel cu familia

Păstrăm în suflet aceeaşi durere şi tristeţe şi azi 27 august la împlinirea a 3 ani de când ne-a părăsit dragul nostru soţ, tată, bunic şi ginere

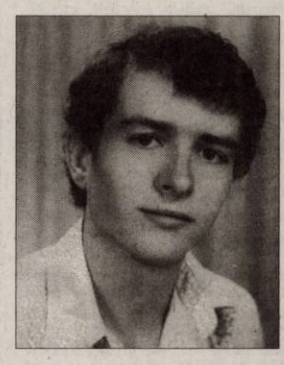

GHIŢĂ PALCU.

Dumnezeu să-ţi dea odihnă veşnică.

Soţia Nina, fiul Robert, nora Ramona, nepotul Casian şi socrii

S-au împlinit 40 de zile de la trecerea la cele veşnice a unchiului meu

prof.ing.

BOLDAN IOAN.

Slujba de pomenire va avea loc la Biserica Greco-Catolică Micălaca, str. Voinicilor FN (în apropierea blocurilor ANL), duminică 28 august 2011 orele 11:15.

Familiile Paşka şi Iosif

Publicitate 0257-210.775

S-au scurs 9 luni triste şi pline de regrete de când ne-a părăsit dragul nostru soţ, tată şi socru,

CONF. DR. DORU COTUNA.

Îl readucem în memoria celor care l-au cunoscut şi apreciat ca profesor şi prieten. Comemorarea va avea loc sâmbătă, 27 august 2011, la ora 9,30 la Catedrala Nouă.

Familia Manta

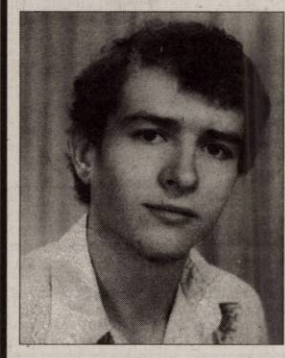

Veşnic îndurerată va rămâne ziua de 27 august când în urmă cu 3 ani ne-a părăsit dragul nostru nepot

GHIŢĂ PALCU.

Nu te vom uita niciodată.

Unchiul Ion şi mătuşa Florica Tulcan

Se împlinesc 40 de zile de lacrimi şi durere de la decesul iubitului nostru soţ, tată, socru şi bunic

IOANĂŞ ROMAN.

Dumnezeu să-l odihnească în pace. Parastasul va avea loc sâmbătă, 27 august 2011 ora 11:00 la Biserica Ortodoxă U.T.A. Vei trăi veşnic în sufletele noastre.

Soţia Livia, fiul Florin, nora Ani şi nepoata Bianca

Sâmbătă 27 august 2011 se împlineşte un an de când a plecat de lângă noi şi a lăsat un gol imens în urmă, cea care a fost mamă şi bunică

JUŞCA AURELIA.

Slujba de pomenire va avea loc sâmbătă, 27 august 2011, ora 11:00, la Biserica Ortodoxă din Piaţa Catedralei.

Fiica şi nepoata

Au trecut 7 ani de când moartea nemiloasă a răpit-o dintre noi pe iubita noastră mamă, bunică şi soţie

DĂNILĂ FLOAREA.

Dumnezeu să o odihnească în pace! Parastasul va avea loc sâmbătă, 27 august 2011 ora 12:00 la Biserica Ortodoxă Grădişte.

Familiile Moţ şi Dănilă

Când se stinge o flacără, o aprinzi din nou, dar când se stinge o viaţă, o plângi mereu. Cu adâncă durere şi mare tristeţe în suflet, amintim că sâmbătă 27 august 2011 se împlineşte un an de când a plecat de lângă noi, mult prea devreme, la doar 30 ani, dragul nostru fiu, frate şi cumnat

GRUION BRUNO-LAURENŢIU.

Te vom păstra mereu viu în inimile noastre. Slujba de pomenire va ave loc sâmbătă, 27 august orele 18:00 la Biserica Catolică Aradul-Nou.

Familia

O lumânare aprinsă, un buchetul de flori şi o rugăciune de ziua ta, draga mea soţie

MARINESCU FLORICA (STREANGA)

Dumnezeu să te odihnească!

Nu te voi uita, soţul Nicu Marinescu

DACIA

Bucură-te de super oferta Dacia Avantaj!

Logan Preference

4000 €

(TVA inclus)

Airbag-uri frontale
ABS+AFU
Direcție asistată

4 ANI GARANȚIE sau 100 000km

DACIA

www.dacia.ro

Ofertă supusă unor condiții, valabilă în limita stocului disponibil, până la 31 august 2011. prin Programul de stimulare a înnoirii Parcului auto național, derulat de Administrația Fondului pentru Mediu și finanțat din Fondul pentru Mediu.

VERBIȚĂ • Calea Aurel Vlaicu nr. 282/1, ARAD, jud. Arad, tel. 0257/275690;
• Calea Timișorii nr. 52, ARAD, jud. Arad, tel. 0257/278752;
• str. Republicii, nr. 178, INEU, jud. Arad, tel. 0257/512800

• **Închiriez apartament** 2 camere, mobilat, utilat, decomandat, zona Gării (aproape de Atrium), 190 euro, ☎0743.700.345. 305369

• **Închiriez apartament** 2 camere, confort 1, central, cu centrală de apartament. Telefon 0740.649.106. 318203

• **Închiriez apartament** cu două camere, etaj 1, mobilat, zona Alfa. Tel. 0753.511.725, 0745.852.676. 321633

• **Închiriez apartament** 2 camere, zona A. Vlaicu. Tel. 0760.238.944, 0357/414724. 322705

• **Închiriez apartament** 2 camere, zona Vlaicu, contorizat, 0720.085.223. 334718

• **Închiriez apartament** o cameră, Miorița, bloc de apartamente, 0724.380.443. 336127

• **Închiriez apartament** 2 camere, nemobilat, Vlaicu. Telefon 0724.307.874, 0740.181.669. 337358

• **Închiriez apartament** două camere, mobilat, lângă Piața Mică, termen lung. Telefon: 0744.299.591. 337360

• **Închiriez apartament** 1 cameră, Alfa. Telefon 0721.529.733. 338138

• **Închiriez apartament** 2 camere, mobilat și utilat, Micălaca, zona 300, lângă facultate, preț 150 Eur. Informații telefon 0745.604.162. 340083

• **Închiriez apartament** central, 2 camere, 150 euro/lună, telefon: 0721.825.890. 346301

• **Închiriez casă** Grădiște, toate utilitățile, mobilată, preț criză, 0745.529.503. 336128

• **Închiriez garsonieră** confort II, mobilată lux, zona Vlaicu, 0740.422.567. 338019

• **Închiriez garsonieră** lux, lângă Billa. Telefon 0735.968.564. 341106

• **Închiriez garsonieră** ultracentral, renovată și utilată modern. Telefon: 0741.015.910. 346203

• **Închiriez loc** de parcare zona UTA. Tel. 0744.617.975. 347085

• **Închiriez urgent** 3 camere, zonă bună, merită văzut. 0731.832.469. 334798

• **Închiriez vilă** mobilată, utilată, 5 camere, condiții lux, Micălaca, amenajat, 200 euro, 0731.832.469. 334798

• **Închiriez vilă,** zonă centrală (casa cu lacăt), mobilată lux,, singur în curte și apartament 1 cameră, 0745.073.101. 339305

• **Închiriez 2** camere, Micălaca, amenajat, 200 euro, 0731.832.469. 334798

• **Închiriez 2** camere, Vlaicu- UTA, 200 euro neg., 0731.832.469. 334798

• **Închiriez 2** camere, etaj I, central, nou, mobilat. Telefon 0742.255.034. 347187

• **Închiriez/vând apartament** 2 camere, mobilate, contorizate, Vlaicu, X24, termen lung, 0729.456.699. 340703

• **Dau în** chirie apartament cu o cameră, în Micălaca, P-ța Soarelui, telefon: 0743.010.927. 331873

• **Dau în** chirie apartament 3 camere, mobilat, decomandat, repartitoare apă și căldură, zona Aradul Nou. Telefon 0722.698.035. 336135

• **Dau în** chirie casă cu grădină, central. Telefon 0257/210613. 340813

• **Dau în** chirie garsonieră mobilată, la preț accesibil. Informații 0740.978.151. 347660

• **Dau în** chirie 2 camere, parter, mobilat, contorizat, Cl.Romanilor, 0751.531.286. 337901

• **închiriez ap** la casa,2 camere,bucatarie,baie,hol zona boul rosu,.tel 0740646445 336728

• **Primesc elev** (băiat) în gazdă (zonă centrală). Telefon 0257/235958. 339817

• **Primesc o** elevă în gazdă, zona Podgoria, telefon: 0751.047.743. 337033

• **Primesc o** fată în gazdă, nefumătoare, Micălaca zona III, 0770.213.372. 334584

• **Primesc în** gazdă 2 fete bloc Podgoria, 0257/231155, ora 10,30- 15,30. 340890

• **Primesc 1** - 2 eleve sau studente in chirie, Micălaca. Telefon 0749.202.984. 346695

• **Proprietar închiriez** apartament 2 camere, decomandate, etaj I, zona Spitalului Județean. 0745.350.649. 341115

SPATII COM-ARAD

• **Închiriez scaun** coafură în Vlaicu, la Lebăda, 0720.572.107, 0742.139.653. 345224

• **Închiriez spațiu** comercial, Intim 150 mp. Telefon 0722.227.450. 321935

• **Închiriez spațiu** comercial ultracentral pe Mețianu, 182 mp și Micălaca bl. 303, suprafața 43 mp. Informații telefon ☎0722.369.783. 331397

• **Închiriez spațiu** comercial Revoluției, 100 mp, 1000 euro/lună, 0744.568.885. 334415

• **Salon coafură** central, ultramodern închiriază post coafură și masaj. Telefon: 0721.888.132. 336732

TEREN-JUDETUL ARAD

• **Cumpăr teren** arabil, zona Șiria, Galșa, la prețul pieței cu CF. Tel 0741.158.777. 336112

OFERTE LOCURI DE MUNCA

• **Angajăm șofer** TIR, transport marfă intern, Experiență, seriozitate! 0257/ 255.270. 340903

• **Angajăm șoferi** cu experiență transport internațional, tir. Telefon 0730.188.362. 327899

• **Angajăm șoferi** pentru catering, barman/barmană, ajutor bucătar. 0741.024.020, 0744.558.994. 337901

• **Angajăm agenți** de pază, vârsta maximă 40 ani. Telefon 0755.667.187 340052

• **Angajăm automacaragiu** sau șofer profesionist cu posibilitate calificare macaragiu. Telefon: 0733.325.613. 336511

• **Angajăm brutari,** șofer, vânzătoare piață, harnici și corecți. Telefon 0723.528.690. 338182

• **Angajăm confecționere** cu experiență. Tel. 0720.044.348 sau 0753.837.925. 334609

• **Angajăm mulgători** (femei), îngrijitori-fermă vaci modernă, salariu+condiții atractive. 0788.602.555. 333692

• **Angajăm operatoare** joc, barmane tinere și bodyguarzi, 0740.407.410, 0721.541.741. 336071

• **Angajăm vânzătoare** alimentară, peste 35 ani. Nu contează calificarea, 0357/ 436940. 336099

• **Angajăm vânzătoare** Fast- Food absolvente promoția 2011, orice formă de învățământ. 0770.366.597. 320124

• **Angajăm vânzătoare** magazin alimentar. Informații: 0744.280.323. 345637

• **Angajez șofer** pe autopompă de beton, chiar și fără experiență,0722.266.839. 334713

• **Angajez șoferi** profesioniști intern și extern, 0760.672.996. 347099

• **Angajez agent** vânzări, cu experiență produse alimentare, 0722.281.517. 340817

• **Angajez băiat** pentru kebab, shaorma cu îndemânare. Salar avantajos. ☎0742.617.848. 347231

• **Angajez conducător** auto, categoria C, telefon: 0737.206.005, 0744.321.075. 334595

• **Angajez fată** pentru carusel copii (Galeria- Real), max 30 ani, informații 0745.454.035. 341064

• **Angajez finisori** în construcții, telefon: 0722.516.606 sau 0752.110.303. 334615

• **Angajez instalator** sanitar- încălzire și absolvent profil instalații. Telefon 0722.208.470. 346301

• **Angajez patiser.** Tel. 0722.406.277. 348735

• **Angajez spălător** auto doar cu experiență. Salar 900 lei, 0741.543.338. 340063

• **Angajez spălători** auto, zona Vlaicu, salar atractiv. Telefon 0741.198.923. 336115

• **Angajez spălători** auto, V.Conta 10, telefon: 0257/229.388, 0722.625.321. 340697

• **Angajez sudor- lăcătuș** (salar 1400 ron), necalificat confecții metalice. Informații 0747.884.328. 340810

• **Angajez tapițer** pentru producția de canapele, colțare, fotolii, experiență minim 3 ani, salarizare atractivă. Tel. 0726.743.865 între orele 10- 18 (luni- sâmbătă); fax: 0257/270289; recrutare@casarusu.ro 327514

• **Angajez vânzătoare** Kebab. Telefon: 0722.581.852. 337375

• **Angajez vânzătoare,** program non- stop. Tel. 0740.010.341. 336727

• **Angajez: vânzătoare/facturistă/femeie** de serviciu pentru magazin mobilă, respectiv montator schelete pentru producția de tapițerie,0257/270285;0757/ 076.792. 346471

• **Firmă angajează** femei pentru curățenie. Telefon 0722.547.392. 346844

• **Firmă curierat** angajează agenți curieri. Informații: 0257/256.595. 345634

• **Firmă de** curățenie angajează personal. Telefon 0722.981.701. 337441

• **Firmă de** curățenie, angajăm femei de serviciu. Telefon: 0753.388.488. 334615

• **Firmă transport** angajează persoană cunoscătoare limba engleză sau germană la perfecție și cu experiență în transporturi marfă. Informații telefon 0742.081.871. 337402

• **Night- Club (în** Arad) angajează: ●ospătară 1800/lună ●dansatoare 130 ron/seară ●agenți publicitate (contract de muncă 6- 12 luni) 1200 ron/lună. ☎0744.903.865, 0725.634.094. 289422

• **S.C. angajează** șofer transport persoane, categoria D. Informații: 0758.817.065. 341747

• **S.C. angajează** agenți de pază cu atestat. Informații telefon 0748.883.536. 337104

• **S.C. din** Cartierul Sânicolau angajează muncitori/muncitoare din zonele învecinate. Cerințe: minim studii profesionale, salar interesant. Cerem seriozitate. ☎0257/206.211. 334666

• **SC angajează** barmană, vârsta maxim 38 ani. Telefon 0723.384.657. 334296

• **SC angajez** manipulant depozit, maxim 35 ani. Telefon 0732.002.391. 346475

aradjob.ro

GUVERNUL ROMÂNIEI — CONSILIUL JUDEȚEAN ARAD

Comunicat de presă

Comunicat de presa la finalizarea proiectului "Modernizare tronson Julița - Mădrigești, componenta traseului turistic E 68 - Moneasa"

Consiliul Județean Arad, cu sediul în Arad, str. Corneliu Coposu, nr.22, a derulat, în perioada 27.10.2008 - 27.08.2011, proiectul "Modernizare tronson Julița - Mădrigești, componenta traseului turistic E 68 - Moneasa ", co-finanțat prin Programul Operațional Regional 2007 - 2013, în baza contractului de finanțare încheiat cu Ministerul Dezvoltării Regionale și Turismului.

Proiectul a beneficiat de finanțare de la Uniunea Europeană prin Programul Operațional Regional 2007 - 2013, Axa prioritară 2 „Îmbunătățirea infrastructurii de transport regionale și locale", Domeniul major de intervenție 2.1 "Reabilitarea și modernizarea rețelei de drumuri județene, străzi urbane - inclusiv construcția / reabilitarea șoselelor de centură".

Scopul proiectului îl consituie dezvoltarea și îmbunătățirea infrastructurii turistice prin modernizarea unui sector de drum care asigură legătura stațiunii balneare Moneasa cu coridorul european E 68 (DN 7).

Prin proiect s-au reabilitat 24,671 km de drum județean, respectiv 15,626 km din DJ 707 C sectorul Julița - Slatina de Mureș și 9,045 km din DJ 708 sectorul Slatina de Mureș - Mădrigești.
Valoarea totala a proiectului : 40 063 653,14 lei din care asistenta financiara nerambursabila 28 892 287,23 lei.

Modernizarea tronsonului de drum presupune reduceri considerabile în consumul de combustibil și durată de acces al turiștilor către stațiunea turistică Moneasa.
De asemenea, prin reabilitarea drumului județean se va valorifica o zonă cu potențial turistic ridicat și va contribui la dezvoltarea economică a regiunii.

Pentru informații suplimentare, persoanele interesate sunt invitate să contacteze: Consiliul Județean Arad, Direcția Programe de Dezvoltare, d-na Lucia Chișbora, Manager de proiect sau d-na Gabriela Chiricheu, Șef Serviciu Proiecte cu Finanțare Europeană la tel/fax 0257 - 211411 sau email: adar@clicknet.ro.

Titlu proiect: "Modernizare tronson Julița - Mădrigești, componenta traseului turistic E 68 - Moneasa "
Nr. referință: 1205
Data publicării: 24.08.2011
Nume program: Programul Operațional Regional 2007 - 2013

(H-347232)

UNIUNEA EUROPEANĂ — Regio — Inițiativă locală. Dezvoltare regională. — Instrumente Structurale 2007-2013

www.inforegio.ro

Investim în viitorul tău! Proiect selectat în cadrul Programului Operațional Regional și cofinanțat de Uniunea Europeană prin Fondul European de Dezvoltare Regională.

CERERI LOCURI DE MUNCA

• **Șofer categoria** B,C,E fără atestat, experiență în distribuție, doresc angajare, 0721.831.344. 311022

• **Șofer, carnet** categoria B (limba germană), 43 ani, caut de lucru ca șofer sau în construcții, rigipsări. Tel. 0723.914.370. 340759

• **Caut de** muncă în domeniul construcțiilor, distribuitor sau tinichigiu auto. Posed permis categoria B și am experiență 8 ani în străinătate. Contact: 0720.208.074. 331788

PRESTARI SERVICII

• **A A** Acord garanție 2 ani reparații mașini spălat,0744.241.398; 0357/401569;0257/ 259146. 334586

• **A Acord** garanție, repar mașini spălat automate, frigidere, domiciliul clientului, 0257/274600, 0745.395.282. 334723

• **Acum Repar** mașini de spălat automate ☆cu garanție☆. Telefon 0745.997.066. 315616

• **ANA FRIG** repară frigidere, congelatoare la domiciliu. Garanție 1 an, 0257/210420, 0745.967.198. 336126

• **Doamnă pensionară,** serioasă, cunoscătoare de limba maghiară, cu experiență în îngrijirea copiilor, caut familii care au nevoie de serviciile mele. Telefon 0722.682.777. 297473

• **Executăm zidărie,** tencuieli, zugrăveli, rigips, acoperișuri, izolații, fundații, consolidări, 0740.696.157. 327702

• **Reparăm, tapițăm** canapele, colțare, rolete, domiciliul clientului. Telefon 0257/ 219514, 0724.208.683. 326909

• **Restaurant organizăm** evenimente nunți, botezuri, capacitate 200 locuri, preț avantajos, 0745.555.059, 0725.612.613. 334717

CONSTRUCȚII

• **Balast, nisip,** sorturi, orice cantitate, duc molozul, factură, județ! 0745.036.969, 0722.389.480. 218952

• **Vând țiglă** veche, 0753.492.142. 334312

• **Vând cărămidă** la bax, nouă, la jumătate de preț! 0756.592.076.. 346203

• **Vând deșeuri,** lemne tăiate și întregi, nisip, balast, pământ. 0742.900.530. 281718

• **Vând lemne** de foc tăiate, 110 lei/m ster. Telefon 0724.652.421. 327959

• **Vând lemne** foc, esență tare, telefon 0722.643.354, 0752.661.957. 334722

• **Vând nisip,** balast, sort, mraniță, lemne de foc. Telefon 0743.320.930. 338013

AUTO ROMANESTI

• **Vând Dacia** 1310 TLX, an 1989, 80.000 km. Telefon 0726.386.397, orele 16- 18. 340494

AUTO STRAINE

• **Vând (sau** schimb garsonieră sau teren agricol) Mazda Rx8, an 2005, km 72.000, impecabilă, preț 11.000- 13.000 euro, telefon 0755.746.544. 334727

• **Vând Audi** A4, 1,9 TDI 2001, berlină, înmatriculată, impecabilă, preț 4.700 Euro, negociabil, 0724.011.809. 340807

• **Vând Opel** Astra, albastru, an 1995, motor Isuzu turbodiesel, distribuția și telescoape noi, servodirecție ABS, geamuri, oglinzi electrice. Stare foarte bună. Preț 2.300 Eur, 0744.552.249, 0752.768.253. 345357

• **Vând W** Bora 1,6 , 10/2004, 36.000 km reali, negru metalizat. Telefon 0724.924.421. 349579

RULOTE-REMORCI

• **Vând Mercedes** Atego util 5T, cabină dublă cu pat, 0722.635.237. 340896

ELECTRONIC PLUS

• **Frigider, mașină** spălat automată, combină frig, ladă frig. Tel. 0257/210613. 340811

• **Vând mașini** de spălat automate, congelatoare, combine frigorifice, import Germania, 0257/274600, 0745.395.282. 334728

• **VÂND ieftin electrocasnice second, lăzi, combine, mașini spălat haine, vase, uscătoare, televizoare, anvelope, vitrine comerciale. Rate angajaților, pensionarilor vârstă- boală, ☎0769.005.400.** 8694

MOBIDOM

• **Dau gratuit** două fotolii și o canapea extensibilă. Telefon 0257/255775 340504

• **Vând mobilă** sufragerie cireș lemn masiv, sculptată. Telefon 0745.534.654. 326723

• **Vând sufragerie** cameră de zi, 1 canapea de 2 persoane, măsuță, 2 fotolii, 0771.521.480. 348290

POSTA LUI CUPIDON

• **Sportiv, 39** ani, 1,78/90 kg lucrez în Italia de 10 ani, caut o domnișoară sinceră și drăguță pentru prietenie și eventual să vină cu mine. Număr 0725.649.471. 336136

• **Tânăr belgian,** înstârit material, caut prietenia unei tinere. Tel. 0722.223.240. 347135

PIERDERI

• **Pierdut Bichon** Bolognese mascul (zona Kaufland). Ofer recompensă! Informații 0721.667.537. 341093

• **Pierdut Certificat** profesional pentru conducători auto care efectuează transport rutier în regim de taxi seria CPTX,nr.0008201 eliberat ARR pe numele Solga Adrian.Îl declar nul. 345382

• **S.C. Versolis** SRL pierdut certificat constatator nr. 4327/2007. Îl declar nul. 346203

INSTRUMENTE MEDICALE

• **Vând aparat** Ceragem pentru terapie și presopunctură și masaj termic pe coloană. Preț informativ 2.500 lei, negociabil. Telefon 0770.520.611. 302489

LOCURI DE VECI

• **Vând loc** de veci, Cimitirul Pomenirea, pentru 2 persoane, plătit 2014, preț 400 ron, ☎0722.842.394. 336719

• **Vând loc** de veci, Eternitatea, amenajat cu bordură+ capac, 0729.079.455. 345017

• **Vând un** loc de veci în Cimitirul Eternitatea, cu bordură,în față.Informații 0257/ 242520. 283181

PLANTE-FLORI

• **Vând porumb.** Tel. 0257/531536, 0756.494.477. 340519

• **Vând 5** tone grâu, preț negociabil, 0742.073.416. 284280

ANIMALE-PASARI DOMESTICE

• **Vând cățeluș** Chow- Chow(ciao- ciao). Telefon: 0721.189.038. 337394

• **Vând porci** 45- 55 kg/buc, scroafe gestante, rasă de carne, 0744.855.910. 334310

• **Vând pui** de carne, diferite mărimi, 0748.322.489. 292533

• **Vând viței** rasa Bălțată românească de două săptămâni. Tel. 0257/216151. 334582

MASINI,UTILAJE,INSTALATII

• **Vând tractor** Universal, 445 și 550. Telefon: 0751.968.986, 0257/329.607. 324692

AFACERI

• **Vând afacere** salon de înfrumusețare, preț 13.000 Euro, negociabil. Telefon 0741.018.181. 339728

IMPRUMUTURI FINANCIARE

• **Ofertă! Valută** rapid cu 2- 3 % plata la final! Telefon: 0721.492.429. 336732

CITAȚII

• **Se citează** pârâta Bărbătei Ancuța- Borița pentru a se prezenta în data de 13 septembrie 2011, ora 8,30 la Judecătoria Arad, sala 146, în Dosar 12778/55/2009 având ca obiect grănițuire. 348601

• **Se citează** pârâta Caîpraucean Floare, măritată Căprăucean cu domiciliul necunoscut, în proces cu reclamantul Abrudian Vasile, obiect uzucapiune, termen 22.09.2011, ora 9, Judecătoria Lipova, dosar 550/250/2011, avocat Zepa Costin 346838

DIVERSE

• **Cumpăr argint,** cositor, nichel, aluminiu, cupru, fier, alamă, radiatoare, baterii, vaci, pene, 0748.912.117. 334308

• **Cumpăr argint,** cupru, alamă, baterii, pene, 0753.790.354. 334306

• **Cumpăr cositor,** nichel, argint, vaci, porci, 0741.134.368. 334304

• **Cumpăr cupru,** alamă, aluminiu, argint, radiatoare, baterii, inox, cositor, nichel, fier vechi, calorifere vechi, caroserii mașini, camioane, autobuze, saviere, pene, 0748.607.706, 0758.566.636. 334309

• **Cumpăr dosare** ANRP cu decizii sau evaluări, plata pe loc. Tel: 0786.935.178. 296297

• **Cumpăr fier,** argint, cupru, alamă, baterii, pene, caroserii, vaci, radiatoare, motoraşe, aluminiu, inox, etc. 0741.435.116. 303703

• **Cumpăr pene,** căroserii, fier, argint, cupru, motoraşe, alamă, baterii, vaci, radiatoare, aluminiu, inox, ş.a.m.d. Tel: 0746.404.475. 303703

• **Vând țiglă** veche, stare bună. Telefon 0745.961.283. 340818

• **Vând betonieră** nouă, putere motor 0,75 kw, 175 l, fabricație Italia. Telefon 0745.164.924. 334869

• **Vând geam** 3 ochiuri duble, sticlă, roletă, stare perfectă, preț 200 lei, negociabil. Telefon 0257/231189, 0728.302.630. 336117

• **Vând mere** consumabile, telefon: 0721.208.205. 334415

• **Vând prune** amestecat cu mere strânse în butoi pentru țuică, 160 kg. Telefon 0746.503.155. 347111

• **Vând storcător** de miere. Telefon 0357/ 410114. 336731

• **Vând tichet** valoric mașină Rabla, cric mecanic 10 tone, cric hidraulic 3 și 10 tone, mașină sfărmat porumb, poate fi folosită și cu motor, funcționabil. Telefon 0749.497.395. 338045

• **Vând 3** butelii aragaz cu guler, 100 lei/bucata. 0721.531.877, 0751.983.649. 345247

• **Vând 3** solarii, țeavă 1 țol, folie, sârmă, dublură, 0724.045.326. 322470

• **vin alb** rosu nobil 4lei/lt tel0740755310 334293

Program publicitate:
pe B-dul Revoluției, nr. 81
luni-vineri:
8.00-18.00,
duminică:
9.00-13.00,
pe Poetului 1C
(hala 36)
luni-vineri: 9.00-16.00.

GHENAU TRADE

Ferestre si usi din profile PVC cu sticla termopan

- 3 rate lunare fara comision
- plasa fixa antiinsecte gratis
- transport si montaj gratuit
- gama larga de nuante si modele

CREHAU GU BKS GUARDIAN

ARAD : B-dul Aurel Vlaicu nr: 159
tel /fax : 0257-260 . 042
mobil: 0769 - 048 . 018; 0728 - 983 . 375

ANIVERSĂRI

LA MULȚI ANI!
Draga noastră fetiță
MIREA CRISTIANA MARIA ESMERALDA
la împlinirea celor 7 anișori, îți urează cu mult drag, părinții

LA MULȚI ANI!
MIREA CRISTIANA MARIA ESMERALDA
cu ocazia zilei de naștere îți dorim tot binele din lume și mult succes în toate! **Bunicii Gheorghe și Sofia, străbunica Maria**

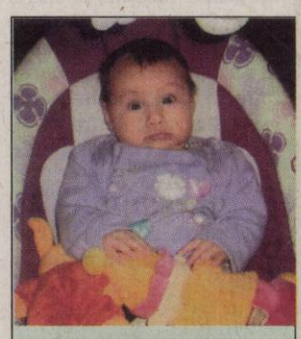

LA MULȚI ANI!
multă sănătate, bucurii și o viață în viitor plină cu flori la împlinirea unui anișor pentru
SELEGEAN BIANCA.
Te iubim mult.
Fam. Avram

Publicitate
0257-210.775

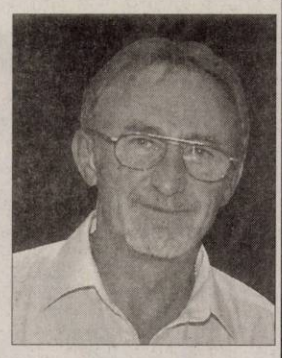

Deşi timpul trece ochii ne sunt plini de lacrimi, tristeţe, durere adâncă şi priviri care te caută mereu de când ai plecat. Acum ai locul tău între stele iar de acolo ne veghezi mereu dragul nostru soţ şi tată

IONEL PUI (PUIU).

Ai fost plin de viaţă/ Ai vrut să mai trăieşti/ Dar aşa a fost scris/ Să ne părăseşti. Ai rămas printre noi, în inimile noastre şi păstrăm vie amintirea chipului tău drag şi a sufletului tău bun. Parastasul de 1 an va avea loc sâmbătă, 3 septembrie 2011, orele 12:30, la mormânt, cimitirul Eternitatea.

Soţia Ana, fiica Simona, ginerele Liviu

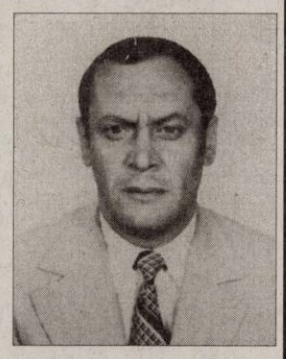

Rugăciuni din adâncul inimii, zâmbet spre cer şi lacrimi spre pământ la 7 ani de când a păşit pe calea veşniciei dragul nostru soţ, tată, socru şi bunic

NĂDRĂU DIMITRIE.

Dumnezeu să binecuvânteze odihna lui eternă. Parastasul de pomenire va avea loc sâmbătă, 27 august 2011, ora 12:00, la Biserica Ortodoxă din Grădişte.

Familia

Azi se împlinesc 8 ani de când a plecat în veşnicie cea care a fost soţie, mamă şi bunică

PANTIN GINA.

Veşnică pomenire, bunului Dumnezeu să o odihnească.

Familia

O rugăciune, o clipă de aducere aminte pentru cel care a fost

PERIAN LUCIAN MIRCEA,

la împlinirea a 17 ani de când a plecat dintre noi. Dumnezeu să-l odihnească şi să-l ierte.

Soţia Claudia

Azi, 26 august, zi aniversară umbrită de lacrimi, tristeţe şi durere, când în loc de La mulţi ani pentru cei 24 ani, un buchet de flori stropite cu lacrimi de durere curg pe tristul mormânt al dragei mele nepoate

PALLOŞ DEANIRA.

Dumnezeu s-o ierte şi să-i vegheze somnul lin.

A ta bunică Delia

Acum 1 an, într-o joi mai pe-nserat Dumnezeu a hotărât să te ia la El. Multe lacrimi şi suspine au rămas în sufletele noastre negre de durere. Dacă sufletul meu doarme/ De când la tine l-ai luat/Te rog mult Doamne Isuse mângâie sufletele celor rămaşi,

PUI PAVEL

din Dezna.

Parastasul va avea loc duminică, 28 august 2011.

Te vom plânge mereu: soţia Lucreţia, fiicele Adi şi Riţa, nepoţii Petronela, Neluţu, Lucreţia, Bujorel şi Paul, strănepoţii Laurenţiu şi Bogdan

S-au împlinit 6 săptămâni de lacrimi, dor şi jale de la moartea dumitale dragă maicuţă

ANA BALTĂ,

Nădab.

O dragă mamă, cu lacrimi la mormânt privim, rămânem nemângâiaţi, dar dorul de tine dragă mamă nu-l uităm niciodată. Bunul Dumnezeu să te odihnească în pace!

Îndureraţi copiii tăi: fiica Florica cu soţul Ghiţă, fiul Onica, dragii tăi nepoţi Cosmin cu soţia Crina

Cu acelaşi dor în suflete ne amintim de draga noastră

VALERIA ROTARU

soţie, mamă şi bunică, de la a cărei plecare la cele veşnice se împlinesc 5 ani. Parastasul, sâmbătă, 27 august 2011, la Biserica Ortodoxă Grădişte, ora 12,00.

Familia

Purtăm în suflet aceeaşi durere şi tristeţe la împlinirea unui an de când a plecat dintre noi soţia, mama, bunica noastră

BODESCU ELENA.

Parastasul şi slujba de sfinţire a crucii, vor avea loc sâmbătă, 27 august 2011 ora 12.00 la cimitirul Aradul-Nou.

Familia întristată

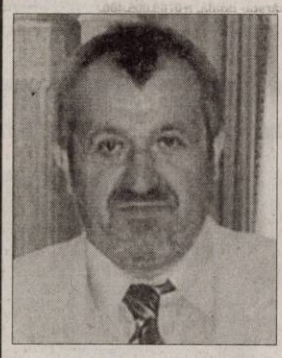

Un moment de reculegere în memoria celui care mâine ar fi împlinit 57 ani,

ROMAN TRAIAN EUGEN

fost Director General al Clubului Sportiv Municipal Arad. Durerea şi tristeţea nu pot fi exprimate în cuvinte. Ele se transformă în lacrimi şi suferinţă pentru cei care l-au iubit. Dormi în place suflet drag!

Soţia Reli, mama Florica şi fiul Bogdan cu soţia Cristina

Sâmbătă 27 august 2011 se împlinesc 6 săptămâni de când a plecat de lângă mine pentru totdeauna scumpul şi dragul meu soţ

PUIA SEVER DORU.

Parastasul va avea loc sâmbătă, 27 august 2011, ora 13:30, la Catedrala Ortodoxă Veche.

Soţia îndoliată

Anunţurile de deces se publică GRATUIT!

SERVICII FUNERARE

IN MEMORIAM NON STOP!
KUKI - servicii funerare complete
Oferă toată gama de sicrie, accesorii şi servicii funerare la preţuri avantajoase. **Medic constatator al decesului.**
• cameră toaletat • cameră frigorifică • capac frigorific
Ofertă sicriu brad complet echipat, cruce, transport capelă 550 lei
Transport Intern şi Internaţional
Contact: Arad, str. Mihai Eminescu, nr. 4 (în curte) vis-a-vis de Cerbul Albastru
Tel: 0257/211.929, mob: 0723343964
www.inmemoriamkuki.com
(H-698814)

Au trecut şase luni de tristeţe şi dor de la plecarea dintre noi a distinsului conferenţiar universitar doctor

COŢUNA DORU,

om de mare noblеţe sufletească. Dumnezeu să-l ierte şi să-l odihnească în pace!

Familiile îndoliate Cotuna şi Manta

Aducem în amintirea celor care l-au cunoscut că în 26 august se împlinesc 10 ani de când ne-a părăsit cel care a fost soţ, tată, bunic şi socru inginer

LUCA TEODOR,

fost director I.A.S. Fântânele.

Dumnezeu să-l odihnească în pace!

Familia Luca

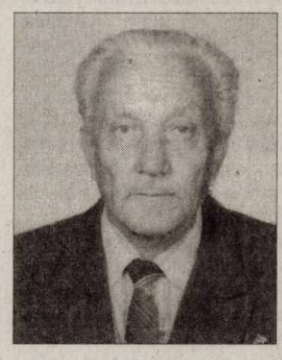

Ai plecat din lumea aceasta,/Dar despărţirea a fost grea,/Rămasa doar un nume...

LUCIAN

/Ce stă scris pe crucea ta./Şi crucea ta de piatră,/Cu aripile-n vânt,/ Parcă cu drag mă aşteaptă,/ La tristul tău mormânt

LUCIAN BALTĂ,

la 6 săptămâni de când m-ai părăsit. Dormi în pace suflet blând! Parastasul va avea loc duminică, 28 august 2011, la Biserica Şega II.

Soţia Zenovia

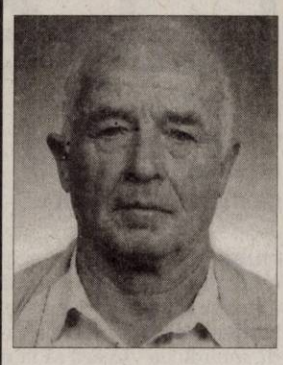

Pe 27 august se împlinesc 7 ani de la decesul scumpului nostru soţ, tată, bunic şi străbunic

BORA IOAN.

Dumnezeu să-l odihnească în pace. Parastasul va avea loc duminică, 28 august 2011 ora 12:00 la Biserica din Frumuşeni. Te plâng la al tău mormânt cât voi trăi pe pământ!

A ta soţie Maria

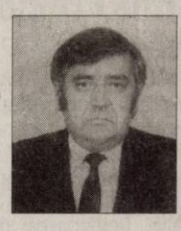

Se împlinesc 7 ani de când ne-a părăsit pentru totdeauna scumpul nostru soţ, tată, socru şi bunic

DEAC GHEORGHE.

7 ani de lacrimi şi de dor/De gol imens sfâşietor/7 ani în care n-am crezut/ Că noi pe tine te-am pierdut. Slujba de pomenire va avea loc sâmbătă, 27 august 2011, ora 12:30, la mormântul din cimitirul Eternitatea.

În veci nemângâiaţi: soţia Otilia, fiul Daniel, nora Luminiţa, fiica Delia, ginerele Dinu şi nepoatele Alina şi Gabriela

Aducem aminte celor care au cunoscut-o că se împlineşte un an de la decesul celei care a fost

ANGELA MUNTEANU.

Comemorarea va avea loc marţi, 30 august 2011, ora 18:45, la Catedrala Ortodoxă Veche.

Marcela, Aurel şi Răzvan Costi

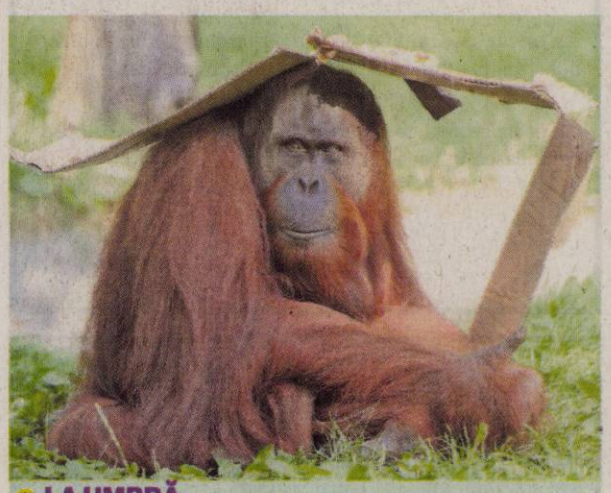

LA UMBRĂ

Chuji, un urangutan de Sumatra, se ascunde de soare sub o cutie de carton în ţarcul lui de la grădina zoologică din Budapesta.

FOTO: EPA

Uraganul Irene ameninţă SUA

FREEPORT. Uraganul Irene, prima depresiune majoră a sezonului în Atlantic, s-a intensificat miercuri, trecând la categoria a 3-a şi traversând sudul Bahamas, urmând să ajungă la sfârşitul săptămânii pe coasta de est a Statelor Unite. Rafalele de vânt care însoţesc uraganul au o viteză de 195 de kilometri pe oră, potrivit ultimului buletin al Centrului american pentru uragane (NHC), publicat la ora 18.00 GMT (21.00 ora României). NHC a avertizat că Irene ar putea să se intensifice şi mai mult şi să devină uragan de categoria a 4-a pe scara Saffir-Simpson, care are cinci nivele. **SURSA: MEDIAFAX**

Are succes în Marea Britanie

LONDRA. La o lună de la moartea cântăreţei Amy Winehouse, succesul său mondial „Back to Black" a ajuns cel mai bine vândut album din acest secol în Marea Britanie, informează 20minutes.ch.

Lansat în 2006, albumul „Back to Black", pe care figurează piesele „Rehab" şi „Valerie", a înregistrat un nou avânt al vânzărilor după moartea, la 27 de ani, a vedetei muzicii soul. Albumul, care a primit cinci premii Grammy, s-a vândut în 3.259.100 exemplare.

SURSA: AGERPRES

Îmbrăcăminte marca „46664"

JOHANNESBURG. Miercuri a fost lansată, într-un mare magazin din Johannesburg, marca de îmbrăcăminte „4666"'. Este numărul care i-a fost dat lui Nelson Mandela la încarcerarea sa pe insula Robben. Colecţia, fabricată de cel mai mare producător sud-african de îmbrăcăminte, Seardel, este destul de clasică pentru bărbaţi şi cuprinde cămăşi, tricouri, jeans, având inscripţionat ca logo mâna eroului luptei anti-apartheid. Pentru femei, se remarcă îndeosebi rochiile negre, mov şi albe. Produsele sunt mai degrabă scumpe pentru Africa de Sud, tricourile costând 600 ranzi (60 euro), iar cămăşile, 750 ranzi (75 euro). Ele vor fi puse în vânzare mai întâi în magazinele Stuttafords din Africa de Sud, Botswana şi Namibia.

SURSA: AGERPRES

Patru recorduri în patru zile

BERNA. Elveţianul Freddy Nock (46 ani) a înregistrat miercuri cel de-al patrulea record în patru zile, în cadrul proiectului său intitulat „7 recorduri în 7 zile". Acrobatul a parcurs pe cablul unui teleferic cei 1672 metri care despart vârful Corvatsch de staţia intermediară a instalaţiei.

Freddy Nock a mers o oră şi 48 minute fără echipament de siguranţă, ajutându-se doar de bara de echilibru, pe o pantă cuprinsă între 38 şi 57% şi cu o diferenţă de înălţime de 569 metri.

În plus, elveţianul a parcurs ultimii 80 de metri mergând cu spatele.

Proiectul lui a continuat ieri la Thorishaus (în apropierea Bernei), unde acrobatul intenţiona să înregistreze recordul pentru cea mai lungă traversare pe cablu pe bicicletă (150 m la o înălţime de 50 m).

Astăzi, trebuie să doboare recordul la mers pe cablu la cea mai mare înălţime, la Jungfraujoch, iar sâmbătă, să traverseze lacul Thoune.

Sâmbăta trecută, elveţianul Freddy Nock a parcurs 995 metri pe cablu, pe Zugspitze (2962 metri), cel mai înalt vârf din Germania, iar luni a făcut acelaşi lucru pe cablul unui teleferic din Ebensee (Austria), înainte de a se plimba marţi pe cel din Diavolezza din cantonul elveţian Grisons.

SURSA: AGERPRES

Freddy Nock FOTO: EPA

www.aradon.ro
Mai multe poze cu Gabriela

GABRIELA

Este născută în zodai rac, îi plac plimbările şi muzica

Sofia şi Thomas FOTO: EPA

Sofia Coppola se mărită

ROMA. Anunţată în luna mai, căsătoria Sofiei Coppola cu Thomas Mars va avea loc sâmbăta viitoare.

Cei doi îşi vor spune „da" la Bernalda, un sat în sudul Italie. Regizoarea şi solistul trupei Phoenix se vor căsători în palatul Margherita, proprietate a familiei Coppola.

Rochia de mireasă i-a fost comandată designerului tunisian Azzedine Alaia.

Cei 60 de invitaţi vor fi în majoritate membri ai familiilor mirilor, printre care Francis Ford Coppola, regizor, celebrul tată al miresei, mama sa, actriţa Talia Shire, şi verii ei, actorii Nicolas Cage şi Jason Schwartzman.

SURSA: AGERPRES

Lady Gaga a fost cenzurată

Autorităţile chineze cenzurează muzica pe internet interpretată de mai multe vedete.

BEIJING. China a interzis siteurilor de muzică online să difuzeze circa o sută de piese. Potrivit ministerului Culturii, interdicţia vizează să facă „ordine" pe piaţa muzicii pe internet, care trebuie curăţată de cântecele „care aduc prejudicii siguranţei şi culturii de stat". Ministerul n-a explicat pe site-ul său de ce cântece precum „The Edge of Glory", „Hair", „Marry the Night" sau „Bloody Mary", interpretate de Lady Gaga, au fost vizate cu precădere de noua interdicţie, emisă pe 19 august. Piese ale grupului Backstreet Boys, ale cântăreţei americane Beyonce Knowles, ale canadienilor de la Simple Plan sau ale trupei britanice Take That figurează şi ele pe lista care cuprinde cântecele de şters de pe internetul sever cenzurat în China. Sunt vizaţi şi artişti asiatici, ca taiwaneza Chang Hui-mei, aflată în relaţii reci cu Beijingul, după ce a cântat imnul taiwanez la învestirea fostului preşedinte, Chen Shui-bian, în 2000. China, care consideră că Taiwanul este parte intergrantă a teritoriului său, a interzis o perioadă concertele cântăreţei. Autorităţile chineze de cenzură refuză uneori concertele unor vedete internaţionale sau cer lista cu piesele care vor fi interpretate, înainte să-şi dea acordul pentru organizare.

Din 2010, China impune ca toate cântecele introduse online pe site-urile de muzică să fie aprobate în prealabil.

SURSA: AGERPRES

Piesele lui Lady Gaga, interzise de chinezi FOTO: EPA

Cel puţin 19 răniţi în Peru

LIMA. Cel puţin 19 persoane au fost uşor rănite în urma cutremurului de miercuri seară din Peru, a cărui magnitudine a fost evaluată de Institutul de geofizică peruan la 7, relatează AFP. Seismul a avut loc la ora locală 12.46 (20.46, ora României), la o adâncime de 149 de kilometri, iar epicentrul a fost situat într-o zonă aflată la sud de Contamana, localitate cu 17.000 de locuitori aflată la 600 de kilometri nord-est de Lima. Cel puţin 19 persoane au fost uşor rănite în urma cutremurului, care a provocat provocat alunecări de teren la Contamana, capitala provinciei Ucayali, potrivit Apărării Civile peruane. La Lima, persoanele aflate în mai multe clădiri de birouri au ieşit în stradă. Cutremurul a fost resimţit şi în Brazilia şi Ecuador. **SURSA: MEDIAFAX**

Steve Jobs demisionează

NEW YORK. Grupul american Apple a anunţat miercuri demisia patronului şi cofondatorului Steve Jobs, aflat în concediu medical din ianuarie. Consiliul de administraţie l-a numit în locul acestuia pe Tim Cook, numărul doi în ierarhia companiei şi angajat de 13 ani la Apple.

SURSA: MEDIAFAX

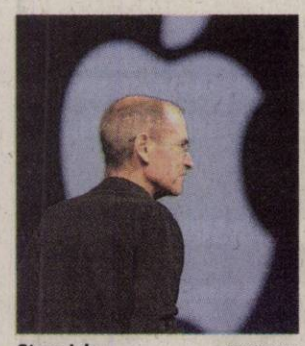

Steve Jobs FOTO: EPA

Cea mai puternică femeie din lume

NEW YORK. Angela Merkel, cancelarul Germaniei, este din nou cea mai puternică femeie din lume, devasând-o pe secretarul american de stat Hillary Clinton şi pe preşedintele Braziliei Dilma Rousseff, potrivit topului pe 2011 alcătuit de editorii revistei Forbes. Aceasta este pentru a patra oară în ultimii cinci ani când Angela Merkel ocupă prima poziţie în acest clasament anual. În 2010, ea a fost „detronată" de Michelle Obama, prima doamnă a Statelor Unite ale Americii.

Cele mai puternice 100 de femei din lume, potrivit Forbes, se ocupă de politică, afaceri, organizaţii de caritate sau lucrează în mass-media.

Angela Merkel FOTO: EPA

Aceste femei, cu vârste cuprinse între 25 de ani şi 85 de ani, controlează împreună un fond total de 30.000 de miliarde de dolari.

Forbes a alcătuit lista ţinând cont de trei criterii: averea personală, „o componentă tradiţională, socială şi media" şi „punctele de putere de bază", aceasta însemnând dacă a avut „un impact în mai multe sfere de influenţă sau dacă este doar o sursă de autoritate singulară".

SURSA: MEDIAFAX

FONDAT 1989, APARE LA ARAD, TEL. 0257/281.802, E-MAIL: REDACTIA.JURNALARADEAN@INFORMMEDIA.RO; PUBLICITATE.JURNALARADEAN@INFORMMEDIA.RO

Interviu cu Riviş Tipei, deputat PDL
PAGINA 5

JURNAL ARĂDEAN

Toamna vine cu multe accesorii
PAGINA 11

LUNI
29 AUGUST 2011
ANUL XXIII, NR. 6389
16 PAGINI - 1,2 LEI

32° Temperaturile se vor situa între 17 şi 32 grade. Vântul va sufla cu 10 km/h

DIMINEAŢA | AMIAZA | SEARA

Pericol la piciorul podului

Municipalitatea a decis să reabiliteze podul de la Polivalentă, iar lucrarea va începe în luna septembrie.

ARAD. Podul spre Micălaca, din apropierea Sălii Polivalente, va intra în reabilitare. Municipalitatea a efectuat o expertiză tehnică ce a scos la suprafață o sumedenie de nereguli întâlnite la pasajul cu pricina. Armături fără strat de acoperire la nivelul grinzilor principale prefabricate, beton cu aspect friabil și zone din beton exfoliat la nivelul bulbului grinzilor principale prefabricate, beton degradat prin carbonatare, apariția de stalactite la intradosul tălpii superioare a grinzilor principale, coroziunea armăturii, pete de rugină la nivelul bulbului grinzilor principale, cumularea la nivelul grinzilor principale prefabricate a mai multor degradări și zeci de alte defecțiuni au fost descoperite de specialiști.

În acest sens, Primăria Arad a organizat o licitație pentru a rezolva aceste probleme. Lucrarea ar trebui să înceapă în luna septembrie a acestui an și să fie finalizată în maximum șase luni. Reabilitarea se va realiza sub trafic, spun reprezentanții municipalității. Mai clar, pe pod se va circula pe câte o bandă pe sens pentru a nu întrerupe traficul cu totul. Unul dintre cele mai importante aspecte se referă la finanțarea lucrării. Primăria va participa doar cu o parte din bani, restul fondurilor urmând să vină de la bugetul de stat și din finanțare europeană. **JA-A.G.**

Judeţeanul a primit fonduri FOTO: JA

Unanimitate pe linie la CJA

ARAD. Ședință liniștită la Consiliul Județean Arad (CJA). Cu o parte dintre consilieri plecați deja în concediu, cei rămași au ales să nu facă „valuri", așa că au votat pe bandă rulantă toate cele 21 hotărârile de proiecte propuse de către CJA. /P.3

Un nou început FOTO: JA

Se pun bazele unei noi echipe

ARAD. La mijlocul acestei săptămâni, oficialii ICIM Univ Goldiș își vor prezenta achizițiile pentru viitorul sezon, unul în care Monica Brosovszky și coechipierele ei vor avea de apărat cele trei trofee cucerite în campionatul trecut, cel mai bun din istoria clubului. /P.10

LOTO 28 AUGUST

6/49:	10, 40, 43, 13, 46, 27
NOROC	3354403
5/40:	18, 36, 13, 6, 30, 11
JOKER	28, 19, 16, 4, 41, + 19

CONSTRUCŢII

Autorizaţii pentru clădiri rezidenţiale în luna noiembrie 2010

Grafica: Jurnal arădean sursa: INS

SEARĂ INCENDIARĂ

„Zilele Aradului", în atmosfera anilor 80

Cântăreaţa britanică a anilor 80, Samantha Fox a adunat aproximativ 20.000 de spectatori în faţa scenei pe care a concertat, în noaptea de sâmbătă spre duminică, pe Ştrandul Neptun, în cadrul sărbătorii „Zilele Aradului". FOTO: V.ARDELEAN

Bătaie, la propriu, pe locurile din Piaţa Obor

Doi comercianţi s-au luat la bătaie în Piaţa Obor din cauza unui loc în care urmau să îşi vândă marfa.

ARAD. Spaimă și indignare printre comercianții și clienții din Piața Obor. Doi comercianți au transformat o ceartă într-o veritabilă bătaie, la care ceilalți oameni din piață au participat ca și martori, fără voie. Totul a început noaptea, când unul dintre cei doi vânzători, un bărbat de peste 60 de ani din Seleuș, a mutat o scândură care delimita locurile în care urma să își vândă marfa. Dimineața, când a văzut scândura cu pricina, care i-a micșorat propriul loc de desfășurare a legumelor, Petrică Roșianu, un alt comerciant, i-a cerut socoteală celui dintâi. Iritat de discuție, cel care a mutat scândura cu pricina și-a scuipat oponentul în față. Buimăcit de gestul colegului de piață și încercând să își șteargă fluidele acestuia de pe ochi, Roșianu nu a observat că spre capul lui se apropie amenințător o rangă. Bătrânelul din Seleuș i-a aplicat vecinului o rangă direct în cap. Plină de sânge și semiconștientă, victima a fost preluată de o ambulanță și transportată la secția de Urgențe. /P.8

e-mail: info@universulverde.ro;
www.universulverde.ro
Arad, Str. Pădurii nr. 24, (Piaţa Obor),
Tel: 0257 270 090, 0357 408 344,
Fax: 0357 408 345

SC UNIVERSUL VERDE SRL

- Realizăm şi întreţinem spaţii verzi
- Montăm gazon rulat
- Realizăm sisteme de irigaţie
- Punem la dispoziţie toată gama de arbori şi arbuşti ornamentali

(H-962777)

MISS ARAD

Vineri seara pe scena Ştrandului NEPTUN au fost alese câştigătoarele concursului de frumuseţe MISS ARAD 2011. Primele trei clasate sunt: locul I şi titlul de Miss, Alexandra Petrescu, locul II. Ronela Cosoianu şi locul III Larisa Princonschi.
FOTO: V. ARDELEAN

A luat Marionetele FOTO: JA

Undă verde pentru teatre

ARAD. În cadrul ședinței extraordinare a Consiliului Local Municipal Arad consilierii au votat fără rețineri absorbția Teatrului de Marionete de către Teatrul Clasic „Ioan Slavici". Biroul de proiecte și activități culturale va trece în subordinea directă a managerului general. /P.3

Contraatacă din cabinete

ARAD. Medicii de familie răspund acuzelor aduse de directorul Serviciului Județean de Ambulanță Arad, doctorul Roberto Schill prin doctorul Adrian Maghera, președintele Societății Medicilor de Familie Arad. /P.8

Candidaturile USL, mai târziu

ARAD. Deși se dădea ca sigură stabilirea partidelor care vor desemna candidații USL pentru alegerea președintelui CJA, respectiv Primăria Aradului, la ședințele PC și PNL de la Mangalia și Mamaia, până la urmă din întâlnirea pe litoral nu a rezultat nimic concret. /P.5

Claudiu Drăgan FOTO: A.H.

A spălat ruşinea din jocul cu Juve

TURDA. UTA s-a impus în fața celor de la Arieșul, chiar la Turda, cu scorul de 1-0, elevii lui Nagy și Stupar revanșându-se după evoluția slabă din prima etapă, cu Juventus București. Unicul gol al meciului a fost marcat de Drăghici, care a conlucrat la reușită cu partenerul său din atac, Drăgan. /P.9

REMEMBER: 29 AUGUST

1780 S-a născut Jean Auguste Ingres, pictor francez (d. 1867)

1799 A murit Papa Pius al VI-lea (n. 1717)

1831 A fost descoperită inducţia magnetică (britanicul Michael Faraday)

1832 S-a născut Nicolae Culianu, matematician şi astronom român

1893 A fost inventat fermoarul (americanul Whitcomb L. Judson)

1915 S-a născut Ingrid Bergman, actriţă americană

Michael Jackson
de origine suedeză (d. 1982)

1945 A murit Constantin Tănase, actor român (n. 1880)

1958 S-a născut Michael Jackson, interpret american (d. 2009)

PIEŢE, TÂRGURI

Astăzi este zi de piaţă la Curtici, Nădlac, Bocsig, Gurahonţ, Moneasa, Pilu, Vladimirescu. Tot astăzi se organizează târg săptămânal la Gurahonţ şi Bârzava.

Mâine, marţi, este zi de piaţă la Sebiş, Almaş, Apateu, Semlac, Sântana, Şilindia, Vârfurile.

AU PLECAT DINTRE NOI

Veliciu Teodor (1938), Crişan Crăciun Corneliu Teodor (1938), Kovacs Arcadiu (1929), Popa Virginia Felicia (1938), Gyurky Gabriela (1981), Mateuţ Ioan (1949), Cotocea Maria (1933), Boleacu Liudmila (1931), Deta Maria (1928), Covaci Florea (1951).

TELEFOANE UTILE

☎ INFORMATII TELEFONICE: 118.932; ☎ROBOT: 1958; ☎APEL UNIC DE URGENTA (SALVARE, POLITIE, Pompieri): 112; ☎PRIMARIA MUNICIPIULUI ARAD: Program de relatii cu publicul (camera 5) luni-vineri între orele 8-20. Tel.: 0257/284.744; tel. centrala: 0257/281.850; ☎S.C. E.ON GAZ ROMÂNIA - Sucursala Arad - Dispecerat si interventie telefon:0357/403.321; ☎DERANJAMENTE CURENT ELECTRIC: 0257/929; ☎INFORMATII CFR: 0257/231.777; ☎PROTECTIA CONSUMATORULUI: B-dul Revolutiei, nr. 50. Telefon: 0257/257.049; ☎GOSPODARIREA COMUNALA ARAD S.A.: 0257/270.352; 0729-009.033; 0257/270.352; ☎POLITIA DE FRONTIERA: 1959; ☎SC CET (Dispecerat şi intervenţie termoficare): 0357/412.244; 0257/ 231.367; 0357/412.233; ☎POLIŢIA LOCALĂ: 0257/939; ☎PROTECŢIA ANIMALELOR: 0357/421204, 0766-581545.

SUDOKU

REGULI: În fiecare bloc sunt câteva cifre între 1 şi 9, stabilite dinainte. Acestea trebuie completate cu cifrele lipsă, în aşa fel încât fiecare număr să figureze o singură dată. De asemenea, cifrele de la 1 la 9 trebuie să figureze o singură dată atât pe rândurile orizontale cât şi pe coloanele verticale ale celor nouă blocuri luate împreună.

ÎNCEPĂTORI

		4	8		3		2	
6		3	9	5		4		
	9						6	3
1			4		7		5	8
	3			9			4	
5	4		1		8			9
9	6						8	
		2		8	9	3		1
	7		2		1	5		

AVANSAŢI

4	8							
2					8		1	5
		7	5		9			8
	.	8			2	1		
						5	8	2
	4	2	1			7		
			8	5	7		3	
	9			1		4		
	7	6	9	3				

Soluţiile jocurilor din numărul precedent:

ÎNCEPĂTORI

8	2	5	6	3	4	1	7	9
9	4	6	7	2	1	8	5	3
7	1	3	5	9	8	2	4	6
4	3	7	1	6	2	5	9	8
1	6	9	8	7	5	3	2	4
2	5	8	3	4	9	7	6	1
5	8	4	2	1	6	9	3	7
6	7	1	9	5	3	4	8	2
3	9	2	4	8	7	6	1	5

AVANSAŢI

6	2	8	1	5	3	4	7	9
4	9	3	7	6	2	1	5	8
7	5	1	9	4	8	3	2	6
8	1	6	4	9	5	2	3	7
9	4	7	2	3	6	5	8	1
5	3	2	8	7	1	6	9	4
2	6	4	3	8	7	9	1	5
3	8	9	5	1	4	7	6	2
1	7	5	6	2	9	8	4	3

UNDE MERGEM în Arad

CINEMA

DACIA „Concediu de la căsnicie" (SUA) ora 14:00, 17:00; 20

CINEMA CITY
Căpitanul America: Primul răzbunător 3D, ora 21:20
Conan 3D, orele 15:20, 17:40, 20:10, 22:30
Cowboys & Extratereştri, orele 13:20, 15:40, 18:00, 20:20, 22:40
Dacă aş fi...tu?, orele 14:50, 17:10, 19:30, 21:50
Green Lantern 3D: Protectorul Universului, ora 13:00
Maşini 2 – 3D, orle 14:30, 16:40
Noapte de groază 3D, orele 20:00, 22:10
Omu` de la Zoo, orele 14:20, 16:30, 18:40
Planeta maimutelor: Invazia, orele 14:20, 16:30, 18:50, 21:00
Profa rea, dar buuună, orele 17:10, 19:10, 21:10
Şefi de coşmar, orele 14:20, 16:20, 18:20, 20:20, 22:20
Strumpfii 3D – dublat, orele 14:10, 16:20, 17:30
Strumpfii 3D – subtitrat, orele 13:10, 15:20, 18:30, 20:40, 22:50
Super 8, orele 14:50 R20:50

EXPOZIŢII

GALERIILE DE ARTĂ „DELTA": „Design Atelier". Expoziţia absolvenţilor 2011 (9-17)
GALERIA DE ARTĂ „ALFA" (B-dul Revoluţiei, nr. 90): „Târg de artă, Arad 2011" (9-17)
SALA CLIO (str. Horea, nr. 8): „Salonul de vară 2011", expoziţie a cenaclului „I. Andreescu" (9-17)
COMPLEXUL MUZEAL ARAD (Palatul Cultural, Piaţa G. Enescu 1): Expoziţie de reptile vii, deschisă în cadrul Secţiei Ştiinţele Naturii (orele 9-17)
MUZEUL DE ARTĂ ARAD (str. Gh. Popa 2-4, et. II - Sala Ovidiu Maitec): Expoziţia de fotografie a Fotoclubului „Mihai Dan-Călinescu" Craiova (9-17)
MUZEUL DE ARTĂ ARAD (str. Gh. Popa 2-4, et. II): Expoziţia de etnografie (9-17)
GALERIA TAKACS (str. Lucian Blaga): „Lumină şi culoare" de Flory Takacs (9-17)

ÎNTRERUPERI DE CURENT

Marţi 30 august 2011 – În municipiu: h8-12: str:Zsigmond Moricz, St.O.Iosif (p),str.Mierlei, I.B.Deleanu, Boemiei, Salontei, Ivireanu, Bradului, Razvan, Vidra, Hortensiei (p),str.Egalitatii, Arcasilor, Crasna, Cantemir, Toporas si Petru Rares (p),Comunarzilor,Razboieni; h 8:30-17:30: str.Renasterii, Vrancei,Voinicilor,Digului, Pasunii (p), Stanjenel (p).În judeţ: h 9-18: Lupeşti, Pârneşti, Baia; h 8-14: Radna (zona gară,Poliţie,str. Valea Mare), Şoimoş DN 7 (între SC Madona şi Biserica Penticostală); h9-15: Sicula(P); h8-16: Cuied(P); h8-17: Brusturi(P); h9-15: Siria(P); h 9-17: Gara Vărădia, Staţia 110/27 kV Vărădia, Petrom Juliţa, Juliţa, Stejar, Lupeşti, Pârneşti, Baia; h 8-17:Minisel(T)

HOROSCOP

BERBECUL (III.21.-IV.20.)
Dimineaţa nu vă vedeţi capul de treabă. Organizaţi-vă cât mai eficient! După-amiază aveţi ocazia să puneţi bazele unei afaceri.

TAURUL (IV.21.-V.20.)
Situaţia financiară nu vă mulţumeşte deloc. În schimb, sunteţi într-o formă intelectuală deosebită. Puteţi avea succes la examene, concursuri etc.

GEMENII (V.21.-VI.21.)
Colaboraţi foarte bine cu un partener de afaceri şi reuşiţi să încheiaţi o tranzacţie strălucită. Relaţiile cu persoana iubită trec printr-un moment delicat.

RACUL (VI.22.-VII.22.)
Dimineaţa s-ar putea ca relaţiile sentimentale să fie mai încordate. Vă sfătuim să nu vă ambiţionaţi şi să aveţi răbdare ca partenerul de viaţă să se calmeze.

LEUL (VII.23.-VIII.23.)
Sunt şanse să începeţi o activitate comercială din care veţi câştiga bine. Sunteţi apreciat de şefi, ceea ce stârneşte invidia colegilor.

FECIOARA (VIII.24.-IX.23.)
Aveţi un farmec deosebit şi atragеţi admiraţia celor din jur. Vă puteţi descurca excelent în afaceri. Aveţi ocazia să faceţi o investiţie importantă.

BALANŢA (IX.24.-X.23.)
Creativitatea vă ajută să aveţi succes la locul de muncă sau în afaceri. Planurile referitoare la o investiţie serioasă încep să prindă contur.

SCORPIONUL (X.24.-XI.22.)
La serviciu reuşiţi să vă afirmaţi aproape fără nici un efort. Sunteţi plin de energie şi merită să valorificaţi momentul ca să terminaţi tot ce v-aţi propus.

SĂGETĂTORUL (XI.23.-XII.21.)
Este o zi bună pentru a trece la schimbări în domeniul afacerilor şi pe plan sentimental. Sunt şanse mari să prindeţi un contract de colaborare.

CAPRICORNUL (XII.22.-I.20.)
Dimineaţa nu prea reuşiţi să faceţi ce v-aţi propus, pentru că intervin o mulţime de evenimente neprevăzute. Vă sfătuim să nu vă enervaţi şi să fiţi perseverent.

VĂRSĂTORUL (I.21.-II.20.)
Este foarte posibil să se petreacă ceva deosebit pe plan social sau în relaţiile sentimentale. Sunt favorizate relaţiile de parteneriat, întâlnirile de afaceri şi investiţiile pentru cămin.

PEŞTII (II.21.-III.20.)
Sunteţi foarte bine dispus, iar relaţiile cu cei din jur decurg fără probleme. Pe plan financiar nu staţi grozav, dar puteţi avea succes în chestiuni casnice şi în societate. Seara vă simţiţi foarte bine într-o vizită.

SĂNĂTATE

CABINET GINECOLOGIC: Arad, B-dul Decebal nr. 11 (lângă Hotel Aradul). EFECTUĂM: TEST PAP, ECO VAGINAL, CHIURETAJ. Programări la telefon: 0727.008.794. Tel. 0257.338.578; 0728.285.762; 0728.285.760.

COMENZI TAXI

TAXI ALFA 945; 22.88.88; 25.25.26; 0723-200.301; 0745-50.60.70
TAXI ARAD 940; 0722-755.440; 0740-252.101
FAVORIT 280.000; 281.111; 0740-083.333; 0724-409.992
EUROPA 275.555; 0723-677.555; 0744-828.163
TAXI VERBIŢĂ 0726-336.969; 0741-200.300; 944

DOBÂNZILE BANCARE ÎN VIGOARE LA 29.08.2011

DENUMIREA BĂNCII	SUMA MINIMĂ (RON)		DOBÂNDA (% PE AN)											
			PERSOANE FIZICE						PERSOANE JURIDICE					
	PERSOANE FIZICE	PERSOANE JURIDICE	LA VEDERE	PE TERMEN DE (LUNI)					LA VEDERE	PE TERMEN DE (LUNI)				
				1	2	3	6	9	12		1	2	3	6	9	12
BCR	100	1000	0,25	6	6,10	6,20	6,30	6,40	6,50	0,25	6	6,10	6,20	6,30	6,10	6,50
BRD	150	-	0,25	6	-	6,25	6,50	-	6,50	0,25	6	-	6,25	6,50	-	6,50
Intesa Sanpaolo Bank	100	5000	0,1	6,50	6,75	7	7	7	6,75	0,1	6,50	6,75	7,00	7,00	7,00	6,75
B. Transilvania	100	2500	0,15	6,25	-	6,50	6,50	7,00	7,50	0,15	6,25	-	6,50	6,50	7,00	7,50
BancPost	500	5000	0,15	7		7,5	7	-	7,3	1	6,5	-	7,10	7,35	-	7,55
Raiffeisen	4000	1000	0,25	5,75	-	6,00	6,20	-	6,35	0,25	4,75	-	4,80	5,60	-	5,75
B. Coop. Mureşul	30	200	0,1	5	-	6	6,5	7	7	0,1	5	-	6	6,5	7	7

romimo.ro
Piaţa de imobiliare a României

aradjob.ro

Vremea

Luni, 29 August

www.aradon.ro

21° LA ORA 6 — Temperatura va fi între 19-21 grade. Vântul va sufla cu 12 km/h, dinspre V

29° LA ORA 18 — Temperatura va fi între 27-29 grade. Vântul va sufla cu 10 km/h, dinspre V

ZIUA PRECEDENTĂ

Arad	30° C	Umiditate:	61%
Lipova	30 °C	Presiune:	757mmHG
Chişineu-Criş	30° C	Precipitaţii:	0 %
Săvârşin	30° C	Vânt:	18 km/h
Sebiş	30 °C	Direcţie vânt:	V

SOARELE

Răsare: 06:51
Apune: 20:20

AZI

Temperaturile se vor situa între 19 şi 31 grade. Vântul va sufla cu 12 km/h, dinspre V.

FAZELE LUNII

01. 08. — 8. 08. — 15. 08. — 23. 08.

LUNI	MARŢI	MIERCURI	JOI
19° 31°	17° 32°	16° 30°	16° 32°
însorit	însorit	însorit	însorit

CALENDAR

Biserica ortodoxă: Tăierea Capului Sf. Prooroc Ioan Botezătorul; Cuv. Teodora (Post negru)
Biserica greco-catolică: Tăierea capului Sf. Ioan Botezătorul. EvU Mt 14,1-13; Ap Fap 13,25-33; Ev Mc 6,14-30. Post şi ajun. **Biserica romano-catolică:** Martiriul Sf. Ioan Botezătorul

PROGNOZĂ PENTRU TREI ZILE

Temperaturile minime vor fi cuprinse între 16 şi 19 grade, iar cele maxime între 30 şi 32 grade.

Temp.minime: 16 la 19° C
Temp.maxime: 30 la 32° C

JURNAL ARĂDEAN
Str. Poetului nr. 1C, Arad
BRAT Auditat de BRAT
Reclamaţii difuzare: 0257/ 228586

Director editor: Mircea Ţişcă (8471)
Secretariat: 0257.281802 (centrala), fax - 0257.280655
Şef departament difuzare: Carmen Csordas
Marea publicitate: 0257.280904 (int. 8488); Mica publicitate: 0257.210775
Tiparul executat la: SC Inform Media SRL, Calea Torontalului, DN 6, km 5,7, Timişoara

Redactor şef: Adriana Barbu (8410) Responsabil de număr: Monica Ardelean
Secretar general de redacţie: Gabriela Groza (8417) **Departamente: Eveniment:** Simona Butaru (8412), Monica Ardelean (8446), Alin Gherasim, **Politic:** Tristan Mihuţa (8431), Simion Todoca (8425); **Economic:** Andreea Pintea (8419), Margareta Szegö (8435); **Cultură, Învăţământ:** Vasile Filip (8428); **Social:** Diana Duţu (8429); **Sport:** Daniel Scridon (8427), Adrian Hărţău (8433), Leo Sfăra (8434);
Tehnoredactare: Ghizela Şerban, Ramona Vidulescu
REDACŢIE : tel. 0257.281802 (centrala); fax 0257.280655 (int. 8490), 0257.281797 (int.8489); e-mail:redactia.jurnalaradean@informmedia. ro, adevaruldearad@informmedia.ro, publicitate.jurnalaradean@informmedia.ro, publicitate.adevarul@informmedia.ro

Drumul Agrişu Mare - Arăneag, reabilitat de CJA

TÂRNOVA. Preşedintele Consiliului Judeţean Arad (CJA), Nicolae Ioţcu, s-a deplasat în judeţ pentru a vedea modul în care se realizează lucrările la drumul Agrişu Mare-Arăneag. Drumul a fost comunal şi a trecut la CJA, pentru a putea începe lucrările de reabilitare. „Este un drum la care lucrăm în prezent şi care va ajuta foarte mult locuitorii din comuna Târnova. Tocmai de aceea am preluat acest drum, pentru că administraţia locală nu avea bani să îl refacă. Am alocat fonduri pentru acest obiectiv şi vă pot spune că până la sfârşitul anului se va putea circula în condiţii bune, iar lucrările la drum vor fi gata", a spus Nicolae Ioţcu.

Şosea şi evidenţă la Vinga

VINGA. Preşedintele Consiliului Judeţean Arad (CJA), Nicolae Ioţcu, împreună cu primarul localităţii Vinga, au inaugurat două lucrări importante pentru comuna cu pricina. Este vorba despre drumul care leagă Vinga de Mănăştur şi Mailat. Reabilitarea unei porţiuni din această şosea, care a costat trei milioane de lei, a fost susţinută de către CJA, instituţia alocând trei milioane de lei pentru lucrări. O altă lucrare inaugurată la Vinga a fost biroul de Evidenţă a Persoanelor. Acesta va deservi locuitorilor din comună începând cu data de 1 septembrie, când va fi deschis oficial. La biroul acesta vor lucra inspectorii de stare civilă şi personalul tehnic din primărie.

JA-A.G.

a inaugurare FOTO: JA

Undă verde pentru Teatre

Consilierii au votat fără reţineri absorbţia Teatrului de Marionete de către Teatrul Clasic Ioan Slavici.

În CLM s-a votat unificarea Teatrelor FOTO: A.P.

ARAD. Şedinţa extraordinară a Consiliului Local Municipal Arad de la sfârşitul săptămânii s-a desfăşurat fără probleme pentru putere. PDL a reuşit să treacă toate cele 10 proiecte de pe ordinea de zi, deşi la unele dintre ele opoziţia a votat împotrivă.

Primul punct a vizat unificarea teatrelor arădene, prin absorbţia Teatrului de Marionete de către Teatrul Clasic Ioan Slavici Arad.

Proiectul de hotărâre a avut parte şi de un amendament, votat de consilierii locali. Biroul proiecte şi activităţi culturale va fi în subordinea directă a managerului general.

Concurs doar din noiembrie

În aceeaşi şedinţă consilierii au decis să amâne concursul de proiecte pentru postul de manager al noii instituţii de cultură.

Dacă, iniţial, ar fi trebuit ca până în octombrie să se ştie cine va prelua conducerea noului Teatru, executivul a propus ca doar în decembrie să aibe loc ultima etapă a selecţiei de proiecte. Practic, executivul a dorit ca postul de manager al Teatrului să fie scos la concurs doar după ce se vor încheia toate festivalurile din luna octombrie.

Consilierii locali au votat şi pentru stabilirea comisiilor de concurs pentru desfăşurarea concursului de proiecte, de această dată votul fiind, însă, unul secret. La numărarea voturilor nu au fost niciun fel de surprize: unanimitate pentru comisia propusă de executiv.

JA-A.P.

FONDURI SUPLIMENTATE

Deşi urmează să fie absorbit de către Teatrul Clasic Ioan Slavici, Teatrul de Marionete a primit o suplimentare de fonduri. Este vorba despre rectificarea bugetară a CLM Arad, iar Marionetelor li s-a alocat o sumă de 60 de mii de lei pentru acţiunea Zilele Aradului.

Unanimitate pe linie în şedinţa CJA

Aleşii judeţeni au votat 21 de proiecte în doar câteva minute, toate în unanimitate.

Spitalul primeşte fonduri FOTO: JA

ARAD. Şedinţă liniştită la Consiliul Judeţean Arad (CJA). Cu o parte dintre consilieri plecaţi deja în concediu, cei rămaşi au ales să nu facă „valuri", aşa că au votat pe bandă rulantă hotărârile de proiecte propuse de către CJA. Cele mai importante proiecte care au fost adoptate se referă la două drumuri judeţene, la continuarea modernizărilor în Spitalul Judeţean Arad şi la implicarea consiliului în reabilitarea bazei aeriene SMURD pe Aeroportul Arad.

Consilierii judeţeni au votat o rectificare de buget în urma căreia Spitalul Judeţean va primi aproximativ 800.000 de lei. „Cu aceşti bani va fi finalizată amenajarea fostului spital din Gurahonţ, care va deveni secţie TBC. În plus, se va lucra la extinderea Unităţii de Primire Urgenţe din Spitalul Judeţean. Un alt proiect multianual care va fi început cu aceşti bani se referă la reabilitarea sistemului de încălzire a clădirii Judeţeanului şi la dotarea întregului spital cu aer condiţionat. Vrem să finalizăm această lucrare în primăvara anului viitor", a spus Nicolae Ioţcu, preşedintele CJA. În ceea ce priveşte viitoarea bază SMURD care va fi deschisă în luna septembrie, potrivit declaraţiilor celor implicaţi în acest proiect, consilierii judeţeni au aprobat alocarea unor fonduri pentru realizarea spaţiilor de cazare a medicilor care urmează să deservească elicopterul. În plus, CJA a oferit şi terenul necesar pentru această bază pe Aeroportul Internaţional Arad.

JA-A.G.

Nemulţumiţi de declaraţiile primarului

TÂRNOVA. Consilierii locali PDL din Târnova s-au declarat nemulţumiţi de modul în care primarul Florin Farcaşiu şi-a însuşit realizările comunei, în timp ce a aruncat acuze asupra consilierilor consideraţi în opoziţie faţă de dumnealui. Aceştia susţin că primarul i-a acuzat că se opun reabilitării drumului de la Drauţ, fapt care nu este adevărat. „Primarul Florin Farcaşiu ne acuză că suntem împotriva intereselor comunei. Şi a dat ca exemplu tronsoanele de drum de la Drauţ, făcute din banii comunei şi unde noi am votat împotrivă. De fapt, banii comunei erau un împrumut de 9 miliarde de lei (n.n. lei vechi), dar noi nu am vrut să împovărăm comuna. Tot oamenii vor plăti această datorie. Şi de unde? Din creşterea taxelor şi impozitelor locale. Să fi găsit alte surse de finanţare, care să nu «omoare» oamenii şi votam toţi în favoarea proiectului. Tot articolul publicat este făcut pentru a ne ataca. Nu ştim de ce, dar bănuim că domnul primar a început campania electorală", susţin reprezentanţii PDL.

Diva anilor 80 pe scena arădeană FOTO:V.ARDELEAN

Concert incendiar cu Samantha Fox la Arad

ARAD. Cântăreaţa britanică Samantha Fox a adunat aproximativ 20.000 de spectatori în faţa scenei pe care a concertat, în noaptea de sâmbătă spre duminică, pe Ştrandul Neptun din Arad, în cadrul sărbătorii „Zilele Aradului". Concertul a durat o oră, timp în care au fost cântate hituri ale anilor '80 - '90, precum „Touch Me", „I Wanna Have Some Fun", „Just One Night" sau „Watching You Watching Me". La finalul concertului, Samantha Fox s-a declarat uimită de numărul mare de spectatori şi de faptul că aceştia i-au fredonat melodiile. După recital, cântăreaţa a mai stat o oră în spatele scenei, într-un cort amenajat pentru artişti, unde s-a întâlnit cu zeci de fani. Samantha Fox s-a fotografiat cu aceştia şi le-a acordat autografe.Vedeta a primit cadou două rochii de la o creatoare de modă din Arad, care s-a declarat fană, după care a părăsit Ştrandul Neptun, în jurul orei 02.00.

Bugetul alocat în acest an pentru „Zilele Aradului" a fost de jumătate de milion de lei, dublu faţă de anul precedent, iar cântăreaţa Samantha Fox a fost plătită cu 6.000 de euro.

JA-M.A.

Taxe noi la Şcoala de Arte

ARAD. Consilierii judeţeni au votat modificarea taxelor pentru cei care se înscriu la Şcoala Populară de Arte. „În vederea realizării unui echilibru între necesitatea creşterii veniturilor proprii şi posibilităţile financiare reduse ale celor interesaţi de frecventarea cursurilor, se consideră oportună majorarea taxelor şcolare cu un procent mediu de 15,13% faţă de anul şcolar precedent", se specifică în referatul anexat hotărârii. Taxele vor putea fi plătite în două rate, în lunile septembrie 2011 şi februarie 2012. În altă ordine de idei, consilierii judeţeni au aprobat şi acordarea a zece burse de studii pentru cei care frecventează Şcoala Populară de Arte. „Practic, bursele înseamnă scutirea plăţii taxelor pentru cursuri şi vor fi acordate de o comisie de constituită la nivelul Centrului Cultural Judeţean. Cei care vor primi aceste burse sunt elevii care au talente deosebite la disciplinele pe care le studiază", a declarat Nicolae Ioţcu, preşedintele Consiliului Judeţean Arad.

JA-A.G.

Câştigător la „Cuvinte norocoase!”

ARAD. O nouă etapă a concursului nostru de integrame „Cuvinte norocoase!” şi-a desemnat câştigătorul. Au intrat în concurs toţi cititorii care ne-au trimis într-un plic, până la data de 25 august a.c. integramele completate (din perioada 4-25 august a.c.), alături de un singur talon de concurs, completat şi el la toate rubricile. De data aceasta cea care a tras.plicul câştigător, Bianca Fizite, a fost chiar câştigătoarea concursului Miss Fotogenie, lansat de site-ul nostru, www.aradon.ro.

Norocosul a fost Zoltan Pataki din Arad, calea A.Vlaicu bl. I 5-2, sc.F pe care îl aşteptăm la redacţia Jurnal arădean de pe strada Poetului, nr. 1C, pavilion 36 (zona industriala UTA), marţi, 30 august a.c., ora 12.00, pentru a-şi ridica obiectul de uz casnic câştigat.

JA-A.P.

Fizite Bianca, Miss fotogenie a purtat noroc unui arădean FOTO: A.P.

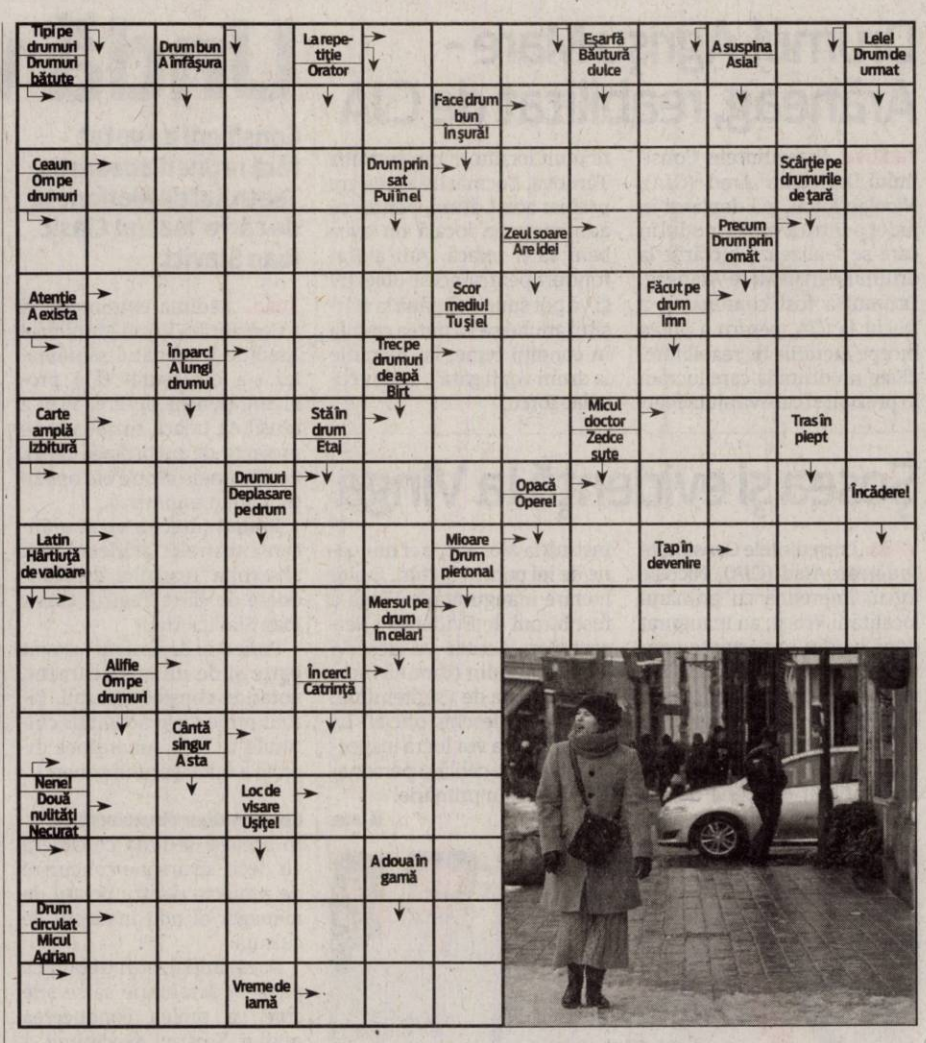

RETETA ZILEI

Supă de gulii şi cartofi

INGREDIENTE: 3 gulii mari, 300 gr cartofi, 2 linguri ulei, o lingură făină, 1 gălbenuş, 2 linguri de smântână, sare, 3 litri apă.

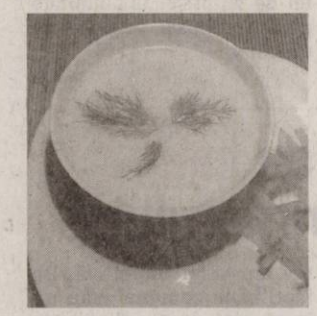

MOD DE PREPARARE: Se curăţă guliile, se taie ca tăiţeii sau se dau prin răzătoarea mare, se pun la fiert cu apă şi sare. Se lasă să fiarbă bine, apoi se adaugă cartofii curăţaţi şi tăiaţi cuburi. Separat, se face un rântaş din ulei şi făină. Se stinge cu zeamă din oală şi se amestecă cu supă. Se mai lasa să dea 2-3 clocote, se dă deoparte şi, rece fiind, se drege cu gălbenuşul de ou bătut cu smântână.

Poftă bună!

Pentru mai multe REŢETE intră pe **www.culinar.ro**

CITIRE APOMETRE

Luni 29 august 2011. Blocuri zona gării Aradul Nou, I. Maniu cu soţ, Severin, Bârzava, Dosoftei, Lermontov, Liliac, Viorelelor, Maximilian, I. Maniu fără soţ, I. Alexandru, Udrea, Plugarilor, Robăneşti, Neculce, Mărţişor, V. Moga, P. Pipoş. Grâului, Gorunului, Oradea, Zărandului, Rozelor, Viitorului, Someşului, Câmpul Florilor, C. Hodoş, Kogălniceanu, Cehlău, Ceaikovski, p-ţa Sârbească, Blanduziei, I.R. Şirianu, Olimpiadei, P. Chinezu, Cozia, V. Alexandrescu, Şelimbăr, Tribunul Axente, Sinagogei, N. Ştefu, Militarilor, S. Bărnuţiu, Mătăsari, Şelari, Voluntarilor.
Marţi 30 august 2011. Blocuri zona gării Aradul Nou, Dosoftei, Lermontov, Liliac, Viorelelor, Maximilian, I. Maniu fără soţ, I. Alexandru, Udrea, Plugarilor, Robăneşti, Neculce, Mărţişor, Gorunului, Oradea, Zărandului, Kogălniceanu, C. Hodoş, Ceahlău, Ceaikovski, p-ţa Sârbească, Blanduziei, I. R. Şirianu, Olimpiadei, P. Chinezu, Cozia, G. Alexandrescu, Şelimbăr, Tribunul Axente, Sinagogei, N. Ştefu, Militarilor, S. Bărnuţiu, Mătăsari, Şelari, Voluntarilor.

SOLUŢIA INTEGRAMEI DIN NR PRECEDENT

M-R-P-FIU-C-PICIOARE-SPUS-JUMATATE-OPT-ALTA-RUINA-LI-OE-EU-TEDEUM-AC-UC-SA-JR-A-INDOIT-DUET-HUO-UA-BAN-RM-A-IR-DUO-CRAI-IA-EV-RUSTICE-PS-ICI-GREACA-ICNETE-ULUI-RR-IN-NEO-MEDIANI

Curs de administratori

ARAD. Uniunea Locală a Asociaţiilor Locative Arad (U.L.A.L.A) organizează un nou curs de administratori de imobile. Cursanţii vor fi pregătiţi în legislaţia tehnică de specialitate locativă, finanţe-contabilitate, în legislaţia economico-administrativă şi dreptul muncii. Perioada cursului este 29.08.2011-10.09.2011, susţinut de specialişti în domeniu, în vederea susţinerii atestării. Înscrierile se fac la sediul Uniunii de pe strada Ştefan Cicio Pop, nr.7 sau telefonic la numărul 0257/285053.

Programe TV Luni, 29 august

TVR 1

07.00 Telejurnal matinal. Sport (criptat) Meteo
08.00 Vară, fete şi vedete. (Partea I)
09.00 Vară, fete şi vedete. (Partea II)
10.10 Furtună la palat. (s.) Cu: Lee Seo-Jin, Han Ji-Min, Lee Soon-Jae. Regia Lee Byoung-Hoon.
11.25 Replay. (r.)
12.45 Legendele palatului: negustorul Lim Sang-ok. (reluare)
13.20 Legendele palatului: negustorul Lim Sang-ok. (reluare)
14.00 Telejurnal. Sport
14.45 Curier TV. (r.)
15.30 Kronika (r.)
17.00 Leonardo şi secretul giulgiului. (d., MB, 2009)
18.00 Telejurnal
18.25 Legendele palatului: negustorul Lim Sang-ok. (s.)
19.05 Legendele palatului: negustorul Lim Sang-ok. (s.)
19.45 Sport
20.00 Telejurnal. Meteo
21.00 O tragedie americană. (dramă, SUA, 2000) Ultima parte Cu: Ving Rhames. O nominalizare la Premiul Globul de Aur, 2001, categoria dramă, pentru cel mai bun actor în rol secundar, Christopher Plummer. Dramă, inspirată dintr-un caz real. America, anul 1994. Avocatul Cochran are o grea misiune, el este ales ca apărator al fotbalistului O.J.Simpson...
22.00 Mad Men – Nebunii de pe Madison Avenue. (s.)
22.55 Festivalul Internaţional „George Enescu” 2011
23.00 Anatomia lui Grey. (serial)
23.50 Anatomia lui Grey. (serial)
00.40 Jools Holland Show

PRO TV

07.00 Ştirile Pro Tv. Ce se întâmplă, doctore? Omul care aduce cartea
10.00 Academia de poliţie. (reluare)
12.00 Tânăr şi neliniştit. (r.)
13.00 Ştirile Pro Tv
14.00 Planuri ascunse. (dramă, SUA, 1997) Cu: Melissa Gilbert, Brian McNamara
16.00 Tânăr şi neliniştit (s.) Cu zeci de premii, cu actori ce îşi trăiesc viaţa pe platourile de filmare, identificându-se cu personajele, cu căsătorii, divorţuri ca-n filmele care se respectă, cu controverse ce-i uimesc chiar şi pe cei mai mari admiratori, serialul continuă să reprezinte un miracol, un univers care a cuprins şi a cucerit milioane de telespectatori.
17.00 Ştirile Pro Tv. Vremea
17.45 Dorinţele Lolei, partea I. (dramă, Canada, Franţa 2007)
19.00 Ştirile Pro Tv. Sport
20.30 Poliţia în direct. (comedie, SUA 2002) Cu: Robert De Niro, Eddie Murphy, Rene Russo
22.30 Ştirile Pro Tv
23.00 Doi barbaţi şi jumătate. (serial)
00.00 Poliţia în direct. (r.)
01.30 Ştirile Pro Tv. (r.)
03.00 Dorinţele Lolei, partea I. (r.)
04.00 Doi barbaţi şi jumătate. (reluare)
05.00 După 20 de ani. (r.)
06.00 Happy Hour. (r.) O oră de veselie cu muzică live, dans, poveşti de viaţă deosebite, interviuri cu cele mai mediatizate vedete ale momentului, informaţii în premieră, întâmplări impresionante care se vor petrece în studio, sub ochii telespectatorilor, acestea sunt doar câteva dintre ingredientele emisiunii.

ANTENA 1

10.00 În gura presei
11.00 Cartea junglei: Mowgli şi comoara. (reluare)
13.00 Observator
14.15 Să te prezint părinţilor
16.00 Observator
16.55 Fiica tăcerii. (dramă, SUA, 2008) Într-o noapte de iarnă din 1964, dr. David Henry se grăbeşte s-o ducă pe Norah, soţia sa însărcinată, la spital. Asistenta Caroline îi dă vestea că soţia sa are gemeni şi o ajută pe aceasta să aducă pe lume cel de-al doilea copil, o fetiţă. La scurt timp după naştere, doctorul află că micuţa are sindromul Down şi hotărăşte să o abandoneze pe mâinile asistentei Caroline, explicându-i că moartea surorei sale bolnave i-a distrus mama şi că nu vrea ca Norah să treaca prin aşa ceva.
18.50 Ediţie speciala
19.00 Observator. Sport
20.20 Afaceri necurate. (acţiune, 1998, SUA) Regia: Hark Tsui Cu: Jean-Claude Van Damme, Rob Schneider, Lela Rochon, Paul Sorvino
22.15 Fata maharajahului. (a treia parte) (dramă, SUA 1994)
23.15 Observator
00.00 Nikita. (s.)
01.00 Afaceri necurate. (r.)
03.00 Adevăruri nebănuite. (dramă, SUA 2008) Cu: William Atherton, Joanne Baron, Gil Bellows, Brent Briscoe, Meredith Monroe. Şeriful unui orăşel de provincie investighează o crimă care a avut loc în restaurantul local în condiţii suspecte. Pe parcursul anchetei descoperă mult mai multe amănunte decât spera atât despre oraş, cât şi despre el însuşi.

HBO

07.50 Lady Gaga Presents. The Monster Ball Tour at Madison Square Garden 2011
09.50 Cum să-ţi dresezi dragonul. Animaţie, SUA, 2010. Regia: Dean Deblois, Chris Sanders.
11.30 Iar tu?! Comedie, SUA, 2010. Cu: Kristen Bell, Sigourney Weaver, Jamie Lee Curtis, Odette Yustman, Betty White
13.15 Golful. Documentar, SUA, 2009. Regia: Louie Psihoyos
14.45 Piraţii care nu fac nimic. Poveşti din ţara legumelor. Animaţie, SUA, 2008.
16.10 Truman Show. Dramă, SUA, 1998. Cu: Jim Carrey, Laura Linney
17.55 Străinul. Dramă, SUA, 2010. Regia: John Doyle. Cu: Colin Firth, Ellen Burstyn, Orlando Bloom, Patricia Clarkson, Amber Tamblyn
19.30 Pe platourile de filmare
20.00 Gran Torino. Dramă, SUA, 2008. Regia: Clint Eastwood. Cu: Clint Eastwood, Bee Vang, Ahney Her, Christopher Carley, Brian Haley
22.00 Pacific. Ep. 9 Război, SUA, 2010.
23.00 Pacific. Ep. 10 Război, SUA, 2010.
00.00 United States of Tara. III Ep. 11 Comedie, SUA, 2011.
00.30 Surori de sânge. Horror, SUA, 2009. Cu: Briana Evigan, Leah Pipes, Rumer Willis, Jamie Chung, Audrina Patridge
02.10 Inimă nebună. Dramă, SUA, 2009. Cu: Jeff Bridges, Maggie Gyllenhaal, Robert Duvall, Ryan Bingham, James Keane
04.00 Răzbunarea gemenilor 2. Acţiune, SUA, 2009. Cu: Sean Patrick Flanery, Norman Reedus

EUROCONSULT
smart's partner

EUROCONSULT S.P.R.L. - lichidator judiciar al
S.C. ALIMPEX TRADING CO S.R.L.
VINDE PRIN LICITAŢIE PUBLICĂ URMĂTORUL BUN IMOBIL

DEPOZIT CU ANEXE ŞI TEREN
Situate în Lipova, str. Lugojului FN, jud. Arad
Suprafaţă clădiri: 6.894 mp
Suprafaţă teren: 11.410 mp
PREŢ DE PORNIRE: 420.000 euro + TVA

Licitaţia se ţine în data de 31.08.2011 orele 11.00 la sediul EUROCONSULT SPRL Arad, str. Ion Georgescu nr. 4 A. În caz de neadjudecare licitaţia se va repeta, în aceleaşi condiţii, în data de 07.09.2011, 14.09.2011, 21.09.2011, 28.09.2011, 05.10.2011 la ora 11:00.
Înscrierea la licitaţie se face până în 30.08.2011, 06.09.2011, 13.09.2011, 20.09.2011, 27.09.2011 şi în 04.10.2011 ora 11.00.
Cei care doresc să participe la licitaţie trebuie să achite garanţia de participare, care este 10% din valoarea bunului/bunurilor.
Informaţii privind condiţiile de participare la licitaţii şi caietele de sarcini se pot obţine la sediul EUROCONSULT SPRL ARAD 310087 Ion Georgescu nr. 4 A.
Tel. 0257-257143; 0357-100143; 0722-453473 (H-349935)

Program publicitate:
pe B-dul Revoluţiei, nr. 81
luni-vineri:
8.00-18.00,
duminică:
9.00-13.00,
pe Poetului 1C
(hala 36)
luni-vineri: 9.00-16.00.

IOANA BUBULETE IPURL
Cu sediul în Arad, str. Blajului, nr.3, sc. A, et.1, ap.7, lichidator al SC LUCAS MOB TRADING SRL, cu sediul în loc. Arad, str. Ilarion Felea nr.63 anunţă vânzarea prin licitatie publică a imobilului situat în loc. Arad, Str.Ilarion Felea, nr.63, în suprafaţă de 706 mp teren, compus din hală de producţie, în suprafaţă utilă de 244 mp, înscris în CF nr.307475-C1-U43 de Arad nr. topo. 3213/a/2/25/1/1/II pornindu-se de la un preţ minim de 144.000 lei.
Se scoate la vânzare şi autoutilitară N1 Mercedes Benz cu caroserie BA suprastructurată deschisă, model Sprinter 309 CDI, an fabricaţie 2007 prin licitaţie publică cu un preţ minim de pornire 57.600 lei.
Licitaţia va avea loc la sediul lichidatorului în data de 08.09.2011, ora 14.00.
Garanţia de participare este de 10% şi se achită până cel mai târziu la ora 13.00, ziua licitaţiei. Relaţii suplimentare se pot afla la tel.0740234433 sau la sediul lichidatorului. (H-350174)

www.aradon.ro - citeşte şi discută despre viaţa oraşului tău

INTERVIU JA. DEPUTATUL LUCIAN RIVIŞ TIPEI

„Mi-am desfăşurat activitatea cu onestitate”

Parlamentarul arădean consideră că este necesar un echilibru între reprezentarea cetăţenilor şi deciziile politice.

Domnule deputat Lucian Riviş Tipei, iată, mai aveţi puţin şi intraţi în ultimul an de mandat. Cum a fost?

TIPEI: Greu. Practic, mandatul meu s-a suprapus crizei financiare care a lovit și România din 2009 încoace. Nu este confortabil să te afli într-un legislativ, vorbesc de Parlament, și să fii membru al partidului aflat la guvernare, când trebuie să tai din salarii și pensii, să faci disponibilizări și reduceri de cheltuieli bugetare. Aceste măsuri poate dure au fost necesare. O constatăm acum. Prin urmare, a fost greu, dar nu sunt genul de persoană care se uită la probleme, ci mai degrabă văd în acestea oportunități de creștere. Așa am evoluat, m-am maturizat politic, am învățat să fiu mai prudent.

Având în vedere conjunctura nefastă, cum credeţi că au receptat oamenii din colegiul dvs. activitatea pe care aţi desfăşurat-o?

TIPEI: Chiar dacă mulți au simțit pe propria piele efectele crizei, eu sper că cetățenii din colegiul pe care îl reprezint în Parlament au înțeles că mi-am desfășurat activitatea cu onestitate. Am spus-o și altă dată, am încercat să creez un echilibru între reprezentarea intereselor lor și deciziile politice ale guvernării. Poate nu am reușit întotdeauna să mă fac bine înțeles, dar cred că oamenii au realizat că le-am fost alături.

Aveţi ceva concret în sprijinul acestor afirmaţii?

TIPEI: M-am implicat în viața comunității. Fie atunci când am sesizat o nevoie, fie când m-au contactat cetățenii. Iată, am reușit prin mijloacele legale pe care le am la dispoziție să aduc o finanțare de peste 1 milion de lei pentru școlile generale.

Mai exact...

TIPEI: Am început să lucrez la acest proiect în urmă cu 2 ani. Eu cred că o națiune puternică trebuie să aibă o educație pe măsură. De aceea, am și fost sensibil la doleanțele directorilor școlilor din Colegiul meu. Am avut mai multe acțiuni alături de ei și împreună cu școlile. Mai mult, am reușit să obțin finanțare pentru lucrările de reabilitare și reparații la Școala Gen. nr. 13 „Aron Cotruș” din Grădiște, la Școala Gen. nr. 22 „Caius Iacob” din Micălaca, zona 700, la Școala gen. nr. 12 din Micălaca, zona Miorița, la Școala Gen. nr. 5 din zona Podgoria, la Liceul Baptist Alexa Popovici. Voi încerca să atrag finanțare și pentru câteva grădinițe.

Aceste sume au ajuns în visteria şcolilor? Sunt lucrările în execuţare?

TIPEI. Unele lucrări s-au finalizat deja de anul trecut. Este cazul Școlii Gen. nr. 13 din Grădiște și Școlii Gen. nr. 22 din Micălaca. Aici, de exemplu, au fost efectuate lucrări de peste 200.000 de lei, care au constat în schimbarea integrală a tâmplăriei exterioare, școala având acum o tâmplărie nouă de tip termopan. La alte școli, cum este cazul Școlii gen. nr. 5 lucrările se îndreaptă spre finalizare. La Școala Gen.nr. 12 o parte din lucrări sunt încheiate, și mă refer aici la instalațiile sanitare și de canalizare care au fost schimbate pe toate nivelurile, iar lucrările de înlocuire a tâmplăriei de interior sunt în desfășurare. Este adevărat,

> „Trebuie să investim în educaţia copiilor, pentru că ei sunt viitorul

aici mai trebuie să ajungă în conturi și ultimele sume, dar până la începutul anului școlar reparațiile se vor fi terminat.

S-a spus că Guvernul PDL închide şcoli şi spitale. Dumneavoastră văd că atrageţi sume în modernizarea şi reabilitatea unor unităţi şcolare. Cum vă explicaţi?

TIPEI: Guvernul PDL nu a închis școli și spitale, ci, în actuala conjunctură economică și financiară, și ținând cont de realitățile sociale românești, a trecut la un management care să diminueze pierderile și să optimizeze cheltuielile. E normal ca acele clădiri cu puțini copii să fie închise și să fie susținute cele care au elevi. Nu cred că există neconcordanțe din acest punct de vedere în acțiunile partidului. De altfel, sumele pe care le-am atras în Colegiul meu pentru școli s-au suprapus peste cele alocate de autoritățile locale în sprijinirea învățământului arădean. Eu nu am ținut cont de amplasarea școlilor, ci de nevoia de performanță care este asociată și cu dotări pe măsură. Și apoi, cum să nu fac acest efort, când, iată, ca un exemplu, Școala Gen. nr. 5 este inclusă în topul celor mai bune 10 școli generale din țară. M-am implicat cu plăcere în acest proiect, pe care îl voi continua. Vă spuneam că acum urmează să găsesc finanțare și pentru câteva grădinițe din colegiu. Trebuie să dezvoltăm învățământul și să avem grijă de generațiile care vin. Ele sunt viitorul nostru. Și pentru binele lor consider că niciun efort nu e prea mare.

JA-S.T.

Prof. univ. dr. Aurel Ardelean, rector al UVVG, i-a înmânat d-nei ministru Elena Udrea revista de agroturism a Universităţii de Vest „Vasile Goldiş”

Ministrul Dezvoltării Regionale şi a Turismului, Elena Udrea, s-a aflat joi, 25 august 2011, într-o vizită de lucru la Arad, ocazie cu care a avut o întrevedere şi cu rectorul Universităţii de Vest „Vasile Goldiş” din Arad, **prof. univ. dr. Aurel Ardelean.**

În cadrul întâlnirii, la care au participat **arh. Gheorghe Seculici,** preşedinte al PDL Arad şi **vicepremarul Geanina Pistru, d-na ministru Elena Udrea,** a primit din partea **prof. univ. dr. Aurel Ardelean, rector al Universităţii de Vest „Vasile Goldiş”,** revista de agroturism a UVVG, „STUDIA UNIVERSITATIS – VASILE GOLDIŞ”, ŞTIINŢE INGINEREŞTI şi AGRO-TURISM”, ediţia a VI-a, Editura „Vasile Goldiş” University Press, Arad, 2011.

Ministrul Elena Udrea a adus aprecieri revistei de agroturism a Universităţii de Vest „Vasile Goldiş” şi a precizat că ministerul pe care îl conduce va folosi date şi trasee turistice în promovarea turismului din judeţul Arad. „Îi mulţumesc domnului rector şi cu siguranţă vom folosi prezentările şi cercetările făcute în promovarea agroturismului despre care am discutat foarte mult în ultimul timp”, a subliniat d-na Elena Udrea, ministrul Dezvoltării Regionale şi a Turismului.

Prof. univ. dr. Aurel Ardelean, rector al Universităţii de Vest „Vasile Goldiş” ne-a declarat: „Cu prilejul vizitei doamnei ministru Elena Udrea în municipiul Arad, i-am oferit revista de agroturism a universităţii noastre. Este o revistă cotată de Consiliul Naţional al Cercetării Ştiinţifice din Învăţământul Superior (CNCSIS) cu B+ în care conţinutul este adaptat cerinţelor agroturismului din judeţul Arad. Sunt prezentate aspecte privind o serie de monumente istorice şi trasee turistice, precum Drumul Vinului, care sunt foarte bine apreciate de către turişti. Revista, care este editată în limba engleză, are şi un conţinut ştiinţific, un studiu asupra grâului realizat de specialiştii noştri. Astfel, se îmbină în mod fericit activităţile turistice cu activitatea de cercetare ştiinţifică. Doamna ministru Elena Udrea ne-a felicitat pentru revista de agroturism şi ne-a promis sprijin pentru a edita noi reviste pe linie de turism”.

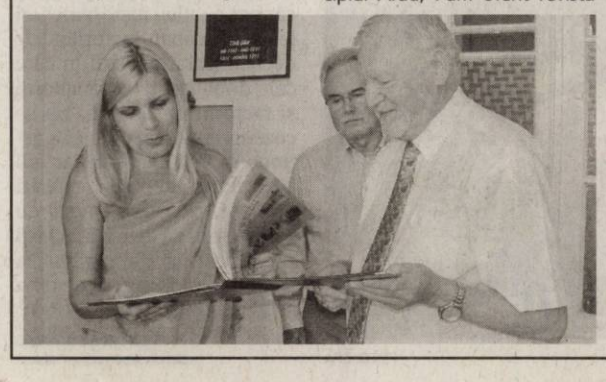

Biroul de presă al UVVG

(H-745871)

FESTIVALUL CĂTLANELOR

Sute de arădeni au participat duminică, la Festivalul Cătlanelor pe Ştrandul Neptun din Arad. Mirosul îmbietor răspândit din zecile de ceaune i-a făcut pe arădeni să aştepte cuminţi la cozi rândul pentru o porţie din bunătăţile preparate. FOTO: V.G.

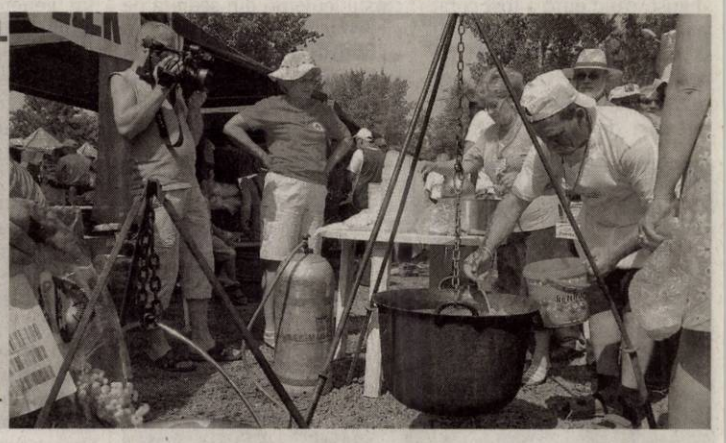

Candidaturile USL Arad, vor veni ceva mai târziu

ARAD. Aşteptat cu un deosebit interes de către doritorii de a candida la alegerile locale pe listele USL Arad, week endul politic pe litoral nu a adus nimic nou în această privinţă. La şedinţele liberalilor nu s-a discutat nimic pe acest subiect. Preşedintele PNL Arad, Ioan Cristina, spune că abia săptămâna viitoare Biroul Permanent Naţional al PNL va aproba negocierile cu PSD, desemnarea partidelor care vor da candidaţii USL Arad urmând să fie făcută cam într-o săptămână. Delegaţia Permanentă de la Mamaia a dezbătut diverse probleme legate de organizarea campaniei şi alegerilor, cum ar fi obligativitatea reprezentării femeilor în proporţie de 30% pe liste. Liberalii au decis că nu vor să facă discriminare pozitivă, ci să se axeze pe meritocraţie, lucru pe care l-a indicat şi Internaţionala Liberală.„Considerăm că nu este normal să limităm accesul unor oameni valoroşi doar pentru ca, în locul lor, să fie promovate reprezentante ale sexului frumos. Doamnele care îndeplinesc criteriile pe care trebuie să le îndeplinească şi bărbaţii vor putea foarte bine să acceadă pe liste în virtutea meritelor, nu datorită faptului că sunt femei”, declară Ioan Cristina.

Ioan Cristina FOTO:S.T.

JA-S.T.

Nu a acordat prioritate FOTO:V.G.

Un bătrân a fost lovit de tramvai

ARAD. Dimineaţa zilei de duminică a fost una cu ghinion pentru un bătrân de 91 de ani din Arad. Victima a fost acroşată pe trecerea de pietoni din piaţa Avram Iancu colţ cu strada Nicoale Bălcescu de către un tramvai. În câteva minute bătrânul a şi ajuns la urgenţe din fericire fără nici o rană gravă. „Din primele cercetări efectuate la faţa locului, vatmanul nu i-a acordat prioritate de trecere pietonului de 91 de ani. Victima a suferit în urma accidentului câteva excoriaţii, starea lui fiind stabilă”, a declarat Camelia Tuduce, purtătorul de cuvânt al IPJ Arad.

BNR împrumută cinci bănci

BUCUREȘTI. Banca Națională a României (BNR) a împrumutat cu 3,2 miliarde lei cinci bănci, printr-o operațiune repo a cărei scadență a fost stabilită pentru 23 august, aceasta fiind cea mai mare sumă plasată de banca centrală după luna februarie, când a împrumutat 6,418 miliarde lei.

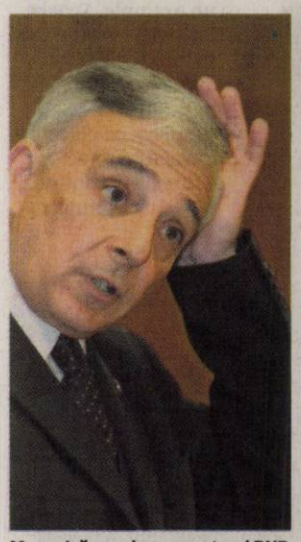

Mugur Isărescul, guvernatorul BNR FOTO: EPA

Potrivit unor dealeri, la licitație au participat și bănci din Top 10, care este posibil să fi rămas cu lichidități reduse, după ce unii clienți comerciali și-au retras o parte din depozite pentru plata TVA și a impozitului pe profit. „Într-un fel, BNR a plafonat dobânzile prin această licitație", a comentat un dealer.

Împrumuturile au fost acordate la o dobândă de 6,25%, nivel egal cu rata dobânzii de politică monetară. În cadrul operațiunilor repo, BNR oferă lichiditate băncilor comerciale și preia în schimb titluri de stat. **SURSA: MEDIAFAX**

Referința BNR pentru francul elvețian scade

BUCUREȘTI. Cursul de referință leu/euro anunțat vineri de Banca Națională a României (BNR) a scăzut cu 0,76 bani, la 4,2449 unități, la minimul ultimelor trei săptămâni, iar rata oficială pentru francul elvețian a coborât cu 1,18 bani, la 3,7049 lei/franc, cel mai redus nivel din 28 iulie. Banca centrală a anunțat joi o paritate de 4,2525 lei/euro, în creștere ușoară. O paritate leu/euro mai redusă decât cea calculată vineri a fost anunțată la 8 august, când euro a fost cotat la 4,2488 lei. Leul a continuat să se aprecieze vineri în raport cu francul elvețian, banca centrală anunțând un curs de referință de 3,7049 lei/franc. În ultimele cinci zile, paritatea oficială a coborât cu 6,34 bani, de la nivelul de la finalul săptămânii trecute, de 3,7683 lei/franc. Un curs mai mic decât vineri a fost calculat de BNR la 28 iulie, de 3,7033 lei/franc. Totodată, a scăzut și rata oficială de schimb leu/dolar, la 2,9402 unități. Paritatea este cu 0,87 bani sub nivelul de joi, de 2,9489 lei/dolar. Acesta este cel mai redus nivel de după 1 august, dată când dolarul a fost cotat la 2,9249 lei. Primele tranzacții pe cursul leu/euro din ședința de vineri au fost realizate la 4,2510 - 4,2530 lei/euro, paritate foarte apropiată de ultimele cotații de joi, de 4,2505 - 4,2520 lei/euro. **SURSA: MEDIAFAX**

Francul eleveţian raportat la euro FOTO: EPA

Bursele din Asia au evoluat indecis

TOKYO. Bursele din Asia au evoluat indecis în ultimele săptămâni, iar moneda euro s-a depreciat și prețurile din tranzacțiile futures cu acțiuni europene au scăzut după datele privind încetinirea puternică a creșterii economice a Germaniei în trimestrul al doilea, transmite Reuters. Moneda euro s-a depreciat cu 0,4%, la 1,4385 dolari/euro, după ce a crescut luni cu 1,4% datorită optimismului privind întâlnirea dintre Merkel și Sarkozy. Dolarul s-a apreciat cu 0,2% în raport cu un coș de valute de referință și se tranzacționa la 76,84 yeni/dolar, de la peste 80 de yeni în prima săptămână din luna august.

Bursa din Seul FOTO: EPA

Europenii au deschis în scădere

LONDRA. Bursele europene au deschis în ultima perioadă în scădere, iar moneda euro a continuat să se retragă de la maximul ultimelor trei săptămâni față de dolar, din cauza creșterii economice slabe înregistrată în Germania în trimestrul al doilea, transmite Bloomberg. Prețurile futures ale acțiunilor americane sunt de asemenea în scădere și anunță pierderi în debutul ședinței de pe Wall Street, iar prețul petrolului este în retragere. Creșterea economică a Germaniei a încetinit la 0,1% în trimestrul al doilea, de la 1,3% în primele trei luni, generând pesimism în piață privind situația din zona euro ca întreg. În SUA sunt așteptate date privind construcțiile de locuințe și producția industriei prelucrătoare. Moneda euro este în scădere în raport cu 11 dintre principalele 16 valute la care se raportează și a pierdut 0,5% față de yenul japonez. **SURSA: MEDIAFAX**

Fitch Ratings a confirmat ratingul maxim al Statelor Unite, „AAA" FOTO: EPA

Bancherii nu sunt proşti

Știau că ceea ce va urma nu va fi un episod pasager, ci va dura.

Bancherii nu sunt proști, proști suntem noi, gloata. Peste tot, de câtva timp încoace, se aud voci tânguitoare ale celor care au fost ademeniți, în urmă cu câțiva ani, de băncile care, în nețărmurita lor generozitate, ofereau cu larghețe împrumuturi în condiții incredibil de avantajoase în franci elvețieni (CHF). Probabil că mulți dintre cei care s-au înghesuit să înșface zăhărelul au gândit „I-am făcut pe băieți!" și își frecau mâinile a mulțumire. Ei uitau atunci de axioma pe care am prezentat-o la începutul articolului, și pe care vă invit să o scrieți pe tablă de o sută de ori, până o învățați pe de rost.

Vă întrebați, probabil, ce legătură are necazul lui baciu' Gheorghe căruia i s-a dublat în 3 ani rata la bancă, cu relaxarea cantitativă.

Ha! Ha! Ha! V-am prins! Fac pariu că nici nu știți ce e aia „relaxare cantitativă". Nu vă faceți probleme. Nici ei nu știu. Adică, știu. Știu la ce le folosește pe moment. Nu știu însă unde îi va duce într-un sfârșit.

Dragi cititori, relaxarea cantitativă e doar o expresie pompoasă, eufemistică, desemnând nimic altceva decât pornirea tiparniței de bani.

Mecanismul e următorul. Băncile centrale se apucă să cumpere ele însele bondurile emise de țările lor. Țări care le emiseseră tocmai pentru că aveau nevoie de bani. Ajung, prin urmare, să se împrumute pe ele însele. Cu ce bani, dacă n-au? (căci , dacă ar fi fost bani, n-ar mai fi avut de ce să emită titluri de stat). Noi să fim sănătoși, că hârtie e destulă, pe care să se tipărească bani.

De aici încolo, e simplu. Bani mai mulți = inflație = șomaj = scăderea monedei = creșterea prețurilor la materii prime și energie denominate în moneda respectivă.

Lucrurile nu arată prea rău, atâta timp cât toate aceste efecte sunt ținute sub control. Problema este însă că, în general, piețele trăiesc sub zodia bulgărelui de zăpadă, care, odată scăpat în jos pe versant, devine din ce in ce mai mare, până ajunge să mănânce tot în cale. Asta dacă nu se transformă în avalanșă, ca să mănânce și pe la vecini. Iar în cazul acesta i se pune imediat eticheta de „criză"

Raiul bancherilor

E necesară o scurtă paranteză pentru a vedea ce legătură are francul elvețian cu toată tărășenia asta.

Elveția e, prin excelență, o țară neutră și un rai al bancherilor. Întotdeauna, moneda ei a fost o monedă de refugiu în situații de restriște, deoarece era mult mai puțin expusă fenomenelor perturbatorii de pe piețele globale decât celelalte valute. Asta înseamnă că în caz de criză globală, banii retrași din alte investiții mai riscante, vor fi adăpostiți în franci elvețieni. Prin urmare crește cererea de monedă pe piață, ceea ce duce fără îndoială la creșterea francului elvețian în raport cu toate celelalte valute.

Traderul Valentin Şendresc FOTO: FAN

Să revenim acum la prietenul nostru, baciu' Gheorghe, care își făcea ca de obicei de lucru prin ogradă. Ce nu știa el, știau însă băncile, și anume că scroafa era de mult moartă în coteț.

Așadar, bancherii noștri știau ce are să urmeze. Mai mult decât atât, știau că ceea ce va urma nu va fi un episod pasager, ci va dura. Nu există alt motiv pentru larghețea cu care ofereau credite în această monedă. Se bazau pe lipsa de informare a publicului. Iar o strategie bazată pe acest lucru e întotdeuna infailibilă. (după cum putem constata cu toții, plenar, odată la patru ani, când ne îndreptăm cu voioșie spre urnele de vot)

Ei conștientizau de mult dezechilibrele existente în sistem (despre care am vorbit și noi în materialele precedente) și încercau să salveze ce se mai poate. Asta, pe seama oamenilor de rând care erau preocupați de neajunsurile existenței cotidiene, ignorând faptul că cineva joacă alba-neagra cu viitorul lor.

Criza era imanentă

Ceea ce am vrut să arăt în acest material a fost un argument suplimentar celor prezentate anterior care să demonstreze că această criză nu a apărut din neant, era imanentă, iar eminențele (cenușii) care ar fi trebuit să conștientizeze iminența ei, au făcut-o. Nu e deloc plauzibilă presupunerea că ceea ce știau niște bancheri le-ar fi scăpat factorilor de decizie (asta în cazul în care cele două entități, bancherul și factorul de decizie, nu se confundă). Atâta doar că a acționa în virtutea îndepărtării pericolului necesită măsuri drastice, pe care nimeni nu pare dispus să le ia atâta timp cât cuțitul nu a ajuns încă la os. Cine știe, poate că de data asta va ajunge.

CARTE DE VIZITĂ

Valentin Şendresc
- trader profesionist din 1999, unul din pionierii tranzacțiilor de derivate financiare din România;
- analist de piețe financiare;
- manager de portofoliu.

VALENTIN ŞENDRESC
valentin.sendresc@gmail.com

Investitorii sunt precauți la tranzacționare FOTO: EPA

TINAR **ANGAJAM SEF DE MAGAZIN SI CONSILIERI VANZARI !**

TinaR, reteaua nationala de magazine de imbracaminte pentru femei, angajeaza personal pentru magazinul propriu din Galleria Arad.
Conditii minime: bacalaureat absolvit, experienta in vanzari este un avantaj. **C.V. la fax: 021.250.88.15, e-mail: jobs@tinar.ro**
(H-346997)

HOTEL PRESIDENT

Angajează ospătar, ajutor ospătar (băieţi, fete), bucătar, barman.
Salar atractiv , condiţii foarte exceptionale de lucru
Cv-urile Calea Timişorii nr 164
(H-328355)

SC distribuitoare de bere si apa minerala angajeaza **sofer profesionist cu card si atestat si manipulanti marfa.**
Experienta in domeniu reprezinta un avantaj.
Salariu motivant, program flexibil. Cv-urile se trimit pe:
lazea.sorin@yahoo.com sau la fax **0257212257**
(H-346488)

S.C. "M.K. KUBITZA" S.R.L filiala Arad

angajează pentru punctul de lucru din cartierul Sînicolau Mic:

• Îngrijitor curăţenie

Cei interesaţi sunt rugaţi să contacteze conducerea între orele 08-17 sausunaţi la nr.tel: 0257278636
(H-340695)

(H-345631)

CONVOCATOR

Al Adunării Generale Ordinare a Acţionarilor Societăţii comerciale TRANSDARA
Înmatriculată sub J02/330/1991, cod fiscal 3029702

În baza prevederilor Legii 31/1990 cu completările şi modificările ulterioare, se convoacă Adunarea Generală a Acţionarilor a SC TRANSDARA SA

Iniţiator: dl. Simion Ioan în calitate de preşedinte al Consiliului de Administraţie
Data convocării : 30.09.2011, orele 10.00
Locul convocării : la sediul societăţii din str. Liviu Rebreanu nr. 95, loc. Arad, jud. Arad.
Ordinea de zi a acestei adunări va fi următoarea:
1. Analizarea situaţiei economice a societăţii la data de 30.06.2011
2. Revocarea din funcţia de administrator a d-lui Branzan Ovidiu Florian
3. Eliberarea din funcţia de administrator a d-nei Muntean Lenuţa
4. Alegerea pentru funcţia de administrator a d-nei Bacila Laura şi a d-lui Horvat Ioan Teodor
5. Mandatarea d-lui Horvat Ioan Teodor pentru încheierea unui contract cu un expert contabil autorizat CECCAR în vederea efectuării unei expertize contabile extrajudiciare care să determine cauzele şi cuantumul pierderilor înregistrate de societate în perioada 01.01.2008-30.06.2011
6. Aprobarea promovării acţiunii în răspundere împotriva fostului director general Branzan Ovidiu Florian pentru daune cauzate societăţii, în conformitate cu art. 155 din Legea 31/1990.
Informaţiile cu privire la numele, localitatea de domiciliu şi calificarea profesională a persoanelor propuse pentru funcţia de administrator se află la sediul societăţii, la dispoziţia acţionarilor, putând fi consultată şi completată de aceştia.
În cazul neîndeplinirii condiţiilor legale de validitate Adunarea Generală a Acţionarilor va fi reprogramată pentru o dată ulterioară ce va fi comunicată participanţilor în acelaşi loc şi cu aceeaşi ordine de zi.
Preşedintele Consiliului de Administraţie, Simion Ioan

În premieră pe ţară Maica MARIA

a sosit din ţara sfântă Ierusalim cu cele mai puternice slujbe, rugăciuni şi masluri sfinte numai de **ea** ştiute. **Maica MARIA** a fost atestată de cei mai mari episcopi ai mănăstirii, cu cele mai multe cazuri rezolvate, pentru a vă ajuta în orice problemă indiferent de gravitatea cazului.
Mulţumiri: Radu S. din Ineu de Arad, am apelat şi eu cu credinţă în Dumnezeu la **Maica MARIA** pentru a-mi dezlega cununia şi să mă pot căsători cu femeia iubită. În mai puţin de 6 zile dânsa m-a ajutat şi acum visul meu s-a împlinit.
Tunde din Marghita, aflând de la mai multe persoane de puterea **Maici MARIA** am apelat şi eu. Aveam mari prebleme în afaceri şi totodată şi în familie, iar prin harul şi puterile dânsei viaţa mea s-a schimbat din rău în bine.
Apelaţi şi dvs. pentru a vă convinge de harul **Maicii MARIA**. Vă poate ajuta în dragoste, afaceri, sănătate, înţelegere în familie, spor, dezlegări de blesteme şi farmece.
Tel. 0751/502-811.
(H-346478)

SC ATLASSIB SRL
ANGAJEAZA **AGENTI DE TURISM,**
OBLIGATORIU PERMIS DE CONDUCERE CAT B.
CV-UL PE ADRESA DE E-MAIL
romania.aradauto@atlassib.ro (H-350009)

aradjob.ro

(H-322117)

STALMOT DISTRIBUTION S.R.L.
Angajează
femei / barbati pentru ambalat si lucru la masina de nituit.
Cerinte: engleza - nivel incepator.
Detalii la telefon: 0723 400 492 sau e-mail: csilla.szabo@stalmot.com

TEREN DE VÂNZARE

LA DRUMUL EUROPEAN E68, KM 11
ARAD - NĂDLAC, la 4 km faţă de ARMONIA CENTER
SUPRAFAŢA 45.000 m², POSIBILITATE DE CURENT ŞI GAZ
TEL: 0751 079 900
(H-313593)

Sunt facatoarea de minuni Cristina, aparuta la toate posturile tv, nepoate Reginei Maria.
Pot rezolva orice problema legat de farmece, betie, impotenta, afaceri, impreunari persoane despartite.
Deschid cartile gratuit prin telefon.
Iordache Marius din Arad, "multumesc facatoarei de minuni Cristina, prin telefon, in 2 ore m-a impacat cu sotia mea dupa divort de 6 luni."
Sunati cu incredere. **Telefon 0749708027**
(H-334614)

VREI SĂ ÎŢI ATINGI SCOPURILE?

NOI ÎŢI OFERIM SOLUŢIA!

2000 EU.....de la 22 EU/LUNĂ
5000 EU.....de la 57 EU/LUNĂ
10.000 EU.....de la 114 EU/LUNĂ

Activitatea noastră prevede organizarea şi administrarea grupurilor de consumatori
ORAR : luni-vineri 9.00-17.00; sambata-duminica : închis

Informaţii WORLD INVEST HOLDING S.R.L.
ARAD BD. REVOLUŢIEI NR 24, ET 1, AP.12 ☎ 0357-411-415; 0772-221-204
(H-142904)

SC Inform Media SRL - Trust international media, publishare-ul – aradon.ro, tion.ro, bihon.ro, aradeni.ro, timisoreni.ro, bucuresteni.ro, roportal.ro, publi24.ro, agenda.ro, mayra.ro, stilfeminin.ro, capitalul.ro, sport365.ro, bestauto.ro, masini.ro, culinar.ro, infomariaj.ro si altele

Cauta pentru dezvoltarea echipei din Arad
REPREZENTANT VANZARI
PUBLICITATE ON-LINE

RESPONSABILITATILE POSTULUI:
Informarea si cunoasterea in detaliu a produselor si solutiilor din portofoliu
Promovarea brandului si a produselor
Identificarea de potentiali colaboratori si clienti
Mentinerea relatiei cu clientii deja existenti
CERINTE:
Cunostinte de marketing si vanzari
Persoana entuziasta, determinata si cu initiativa
Abilitati de comunicare si prezentare
Cunostinte medii de limba engleza
Bune cunostinte de operare PC (Microsoft Office)
Usurinta in utilizarea Internetului(Navigare;cunostinte de marketing online constituie avantaj)
Abilitaţi de negociere, comunicare si de rezolvare a problemelor in mod eficient
OFERIM:
un pachet salarial atractiv, formare profesionala si un mediu de lucru dinamic, tanar si profesionist
Daca oferta noastra v-a starnit interesul si aveti aptitudinile si cunoastiintele necesare postului asteptam CV-ul dumneavoastra la adresa de e-mail: recruitment@informmedia.ro
VA ROG SA PRECIZATI POZITIA PENTRU CARE APLICATI!
Doar persoanele selectate vor fi contactate pentru interviu.

INFORM MEDIA

ARAD ONLINE
www.aradon.ro

ANTICAR GERMAN CUMPĂR
MAŞINI DE CUSUT VECHI, MĂRCI GERMANE.
OFER 40.000 - 45.000 EURO.
PLATA PE LOC.
0757.452.138

Auto Technic | Feel the difference

Ford

Intră în Echipa Ford!

Oferim un mediu de lucru în care fiecare este parte a echipei.Nu există bariere între management şi angajaţi, deoarece credem în conducere prin forţa exemplului. Creştem repede şi avem nevoie de oameni entuziaşti care să facă ziua de mâine mai bună pentru mai mulţi oameni – clienţi şi colegi.
Avem nevoie de oameni care să fie pregătiţi să muncească şi să se dedice. Fiecare este încurajat să aibă iniţiative şi să găsească noi căi spre a-şi îndeplini sarcinile, deoarece noi credem în progres.

Posturi libere:

-Director service
(vastă experienţă pe un post similar; cunoştinţe: operare PC, lb.engleză, experienţă în diagnosticarea auto, sisteme şi tehnologii auto; calităţi: capacitatea de a coordona activitatea unui service complex (mecanică, tinichigerie, vopsitorie, ITP), seriozitate şi responsabilitate)

-Inginer diagnoză auto
(experienţă pe un post similar; cunoştinţe: experienţă în diagnosticarea auto, sisteme şi tehnologii auto; calităţi: seriozitate, responsabilitate, rezistenţă în condiţii de stres (constituie avantaj studiile de specialitate şi experienţa în autovehiculele Ford şi Hyundai))

-Mecanic auto
(experienţă pe un post similar; cunoştinţe: în sisteme şi tehnologii auto; calităţi: seriozitate, responsabilitate, rezistenţă în condiţii de stres (constituie avantaj experienţa în autovehiculele Ford şi Hyundai şi modul de lucru ordonat în desfăşurarea activităţii))

Pentru cei care sunt în căutarea unor astfel de oportunităţi, acesta este locul!Dacă eşti interesat să intri în echipa noastă, depune CV-ul tău la Showroom-ul Ford situat la ieşirea din Arad spre Oradea, Calea Zimandului FN sau trimite-l la adresa de e-mail: **dan.nenestean@fordautotechnic.ro până în data de 15.09.2011.**
Tel: 0257.21.66.69 ; Fax: 0257.21.66.29
(H-331820)

GHENAU TRADE
Ferestre si usi din profile PVC cu sticla termopan

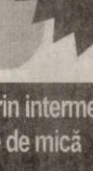

- 3 rate lunare fara comision
- plasa fixa antiinsecte gratis
- transport si montaj gratuit
- gama larga de nuante si modele

REHAU GU BKS GUARDIAN
ARAD : B-dul Aurel Vlaicu nr: 159
tel /fax : 0257-260 . 042
mobil: 0769 - 048 . 018; 0728 - 983 . 375

Program publicitate:
pe B-dul Revoluţiei, nr. 81
luni-vineri: 8.00-18.00,
duminică: 9.00-13.00,
pe Poetului 1C (hala 36)
luni-vineri: 9.00-16.00.

EVIDENŢIAZĂ-TE!

Talon valabil până în 31 august 2011

Text: **DATA apariţiei:.....**

.....

.....

.....

.....

.....

.....

.....

Date personale:

Nume şi Prenume:

Telefon:

Buletin de identitate:

TALON + PREŢUL CATEGORIEI AFERENTE

Anunţurile se preiau zilnic, la ghişeu, până în ora 16⁰⁰, după această oră, se pot prelua doar prin intermediul sistemului online de preluare al anunţurilor disponibil pe www.jurnalaradean.ro . Anunţurile de mică publicitate din Jurnal Arădean se publică pe baza talonului din ziar
Redacţia nu îşi asumă responsabilitatea pentru conţinutul anunţurilor de mică publicitate!

JURNAL ARĂDEAN

Au stins incendiul FOTO: JA

Căpiţă de fân mistuită în incendiu la Pilu

ARAD. O căpiță de fân cuprinsă de un incendiu în Pilu a mobilizat Garda de Intervenție Chișineu-Criș. La fața locului a ajuns o autospecială și șase subofițeri care au lichidat incendiul după o oră. În urma incendiului au ars 3000 de kilograme de fân în valoare de 45.000 lei. Pompierii au stabilit că incendiul a fost provocat de folosirea unui aparat de sudură în apropierea căpiței. **JA – V.G.**

115

amenzi au dat agenții de poliție rutieră. Valoarea sancțiunilor se ridică la 19.500 de lei. În plus, au mai fost aplicate 95 de puncte de penalizare, au fost reținute patru permise de conducere și 32 de certificate de înmatriculare. Polițiștii de la ordine publică au aplicat 14 amenzi în valoare de 16.500 de lei, au aplanat șapte conflicte și au controlat 10 sisteme de pază. **JA-A.G.**

Un autobuz a fost cuprins de flăcări

ARAD. Pompierii au intervenit vineri pe strada Petru Rareș cu o autospecială și patru subofițeri pentru a stinge incendiul izbucnit la un autobuz. Intervenția a durat aproximativ 20 de minute și nu au fost înregistrate victime. În incendiu au ars instalația electrică în proporție de 30%, ansambluri mase plastice și un cauciuc. Din primele cercetări, incendiul a pornit de la un scurtcircuit. **JA - V.G.**

Polițiștii i-au prins FOTO: JA

La volan fără permise de conducere

SEBIŞ. Polițiștii din Sebiș au prins în trafic un bărbat în vârstă de 40 de ani din județul Hunedoara care conducea un Audi A4 prin Buteni fără a avea permis de conducere. I-au întocmit dosar penal pentru fapta sa. Și polițiștii din Săvârșin au depistat, în trafic, în localitatea Troaș, un tânăr în vârstă de 22 de ani, care conducea fără permis, care, și acesta, s-a ales cu dosar penal. **JA-I.C.**

Traficant de droguri prins

ARAD. Aproximativ un kilogram de cannabis a fost descoperit de ofițerii antidrog în urma organizării unui flagrant și a unei percheziții.

Un tânăr de 23 de ani a fost arestat în acest caz.

Ofițerii Serviciului de Combatere a Criminalității Organizate Arad, sub coordonarea procurorilor DIICOT Arad, au organizat un flagrant, în urma căruia B.A., de 23 de ani, din Arad, a fost surprins în timp intenționa să vândă 300 de grame de cannabis.

În urma percheziției efectuate ulterior la domiciliul tânărului, oamenii legii au mai găsit 841,9 grame de cannabis.

Anchetatorii au spus că „în urma probatoriului administrat în cauză, B.A. a fost reținut de procurorii DIICOT Arad pe bază de ordonanță pentru 24 de ore, după care a fost prezentat instanței de judecată cu propunere de arestare preventivă, pe numele acestuia fiind emis mandat de arestare preventivă pentru 29 de zile, sub aspectul săvârșirii infracțiunii de trafic de droguri de risc".

JA-I.C.

Medicii contraatacă din cabinet

Medicii de familie răspund acuzelor aduse de directorul Serviciului Judeţean de Ambulanţă Arad.

ARAD. În materialul publicat de ziarul nostru joi, 25 august, doctorul Roberto Schill, directorul Serviciului Județean de Ambulanță Arad arăta cu degetul spre medicii de familie care, în opinia dânsului, nu au pregătirea necesară în ceea ce privește acordarea primului ajutor, punând astfel în pericol viața pacienților. În același material șeful ambulanței făcea referire și la introducerea medicinei de urgență ca materie separată și obligatorie în programa facultăților de medicină pentru a preveni astfel de situații. Ofensați de acuzele primite, medicii de familie reprezentați de doctor Adrian Maghera, președintele Societății Medicilor de Familie Arad, au formulat un răspuns doctorului Roberto Schill.

> Stopuri cardiace în cabinetul medicului de familie se petrec frecvent
> ADRIAN MAGHERA

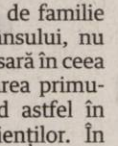

Nu este anestezist

Specialitatea medicină de familie, conform reprezentantului medicilor de familie, diferă de cea de urgență, deoarece medicii nu pot practica la cabinet medicina de urgență așa cum nu operează apendicita acută sau să asiste la nașteri. În schimb, dacă întâmplător în cabinet se produce un stop cardiac sau o femeie începe să nască pe trepte, Maghera susține că medicii vor face tot posibilul pentru a salva situația. „Aceasta nu înseamnă nici să ne cumpărăm defibrilatoare și nici să ne dotăm cu aparatură ATI (anestezie/terapie intensivă) sau computer tomograf. Așadar, să facem diferența între întâmplare, accident, catastrofă, neșansă și responsabilizarea noastră pentru manevre în afara specialității", a declarat doctorul Adrian Maghera.

Medici versus asistenţi

Când vine vorba de confruntarea dintre asistenții ambulanței și medicii de familie reprezentantul medicilor susține că, „această comparație între medicii de familie și asistenții dumneavoastră este ca și cum ai compara merele cu perele" și declară că nu este o afirmație ofensatoare la adresa medicilor ci mai degrabă pentru asistente. „Diferența este că oricare medic de familie ar învăța ce e de făcut în sala de operație sau pe ambulanță în câteva săptămâni, în timp ce asistenta ar avea nevoie de nouă ani pentru a învăța ce se întâmplă în cabinetul medicului în caz că ar reuși la admitere. Mai mult de atât, stopuri cardiace în cabinetul medicului de familie se petrec cu aceeași frecvență ca și pe terenurile de sport sau la gară", a încheiat doctorul Adrian Maghera. **JA - V.G**

Medicii de familie au fost apărați FOTO: JA

GĂSIREA UNOR SOLUŢII

„Noi așteptăm din partea unui director de salvare într-un oraș de talia Aradului, diplomație, inteligență, cunoașterea în detaliu a legislației și privirea de ansamblu. Altfel dialogul devine nul. Pentru defibrilatoare în cabinetele rurale trebuia să găsiți sursa finanțării, pentru a schimba programa din facultăți trebuia acționat la acel nivel. Medicii de familie arădeni, prieteni declarați ai dumneavoastră, vă așteaptă să găsim soluții spre binele pacienților", a încheiat reprezentantul medicilor de familie.

Bătaie între comercianţi pentru locuri în Obor

Doi comercianți s-au luat la bătaie în Piața Obor din cauza unui loc în care urmau să își vândă marfa.

ARAD. Medicii i-au făcut pacientului o tomografie, i-au toaletat și i-au pansat rana. În schimb, agresorul a fost dus la Poliție unde a dat cu subsemnatul. „O patrulă mixtă a Jandarmeriei și Poliției a fost chemată de urgență în Obor, unde doi comercianți au participat la un scandal, unul dintre ei fiind rănit cu o bară de oțel. Agresorul a fost dus la Poliție unde i s-a întocmit un dosar penal", ne-a declarat Florin Zapodean, purtătorul de cuvânt al Jandarmeriei.

Povestea victimei

Soția lui Petrică Roșianu, victima scandalului, ne-a contactat la redacție pentru a ne povesti cele întâmplate. „Noi plătim zilnic locul în piață, dar acesta nu ne este asigurat de către cei de la Târguri, Oboare, Piețe (n.r. TOP). Așa că trebuie să stăm de noaptea cu mașina în piață pentru a ne rezerva locul pentru care plătim. În miez de noapte, vânzătorul de la Seleuș a delimitat locuri atât pentru el, cât și pentru alte trei persoane, exact unde ne-am pus noi. Soțul meu i-a reproșat acest lucru, dar omul cu pricina a reacționat foarte violent: l-a scuipat pe soțul meu, după care i-a dat cu o rangă în cap. Putea să îl omoare", ne povestește Mirela Roșianu. Din relatările altor martori aflați la fața locului, și aceștia vânzători, se pare că, pentru a se apăra într-un fel sau altul, bătrânul din Seleuș a invocat faptul că suferă de probleme psihice. „Să nu mai vină la piață dacă are probleme atunci", a mai adăugat Mirela Roșianu. **JA-A.G.**

Vânzătorii și-au dat în cap FOTO: JA

Copil de un an, ars cu cuţitul înroşit în foc

O mamă iresponsabilă și-a ars copilul de numai un an și jumătate cu un cuțit încins în foc.

ARAD. Un copilaș de numai un an și jumătate a fost adus de ambulanță la spital cu mai multe arsuri. Băiețelul avea trei arsuri pe una dintre fese și o arsură gravă pe obraz. Povestea acestui caz este una dramatică, așa-zisa mamă devenind pentru copilaș un monstru. Joi după masa, mama și-a dus copilul la doctorul de familie. Când a văzut cât de gravă este starea micuțului, medicul a dorit să cheme o ambulanță. La auzul acestor cuvinte, mama și-a luat copilul în brațe și a rupt-o la fugă. Doctorul de familie a anunțat imediat poliția, oferind detalii despre adresa la care poate fi găsit copilașul ars. Oamenii legii s-au deplasat la adresa cu pricina, unde i-au găsit atât pe mamă, cât și pe micuț, cel din urmă plin de arsuri. Medicii de la Spitalul Județean Arad spun că arsurile cu pricina ar fi fost provocate de un cuțit încins în foc, iar făptașul ar fi fost chiar mama celui mic. Femeia se află în evidența medicilor de la Spitalul de Psihiatrie de mai mulți ani de zile, dar nu a fost internată. După descoperirea acestui caz, oamenii legii au luat-o pe așa-zisa mamă și au dus-o, împotriva voinței ei, la Spitalul de Psihiatrie, unde a fost internată.

Rămâne cu bunica

Reprezentanții Inspectoratului de Poliție al Județului Arad spun că bunica celui mic a venit la secție și a dat o declarație, pe propria răspundere, că va îngriji copilașul. După ce va fi externat din spital, cel mic se va întoarce acasă.

JA-A.G.

Panică într-un tramvai

ARAD. Mai mulți arădeni au tras o sperietură zdravănă după ce tramvaiul cu care se deplasau a luat foc.

Tramvaiul cu pricina FOTO: V.G.

Totul s-a întâmplat duminică, în jurul orei 15:00, în apropierea stației de tramvai de lângă Gara CFR din Arad.

În doar câteva minute la fața locului și-au făcut apariția un echipaj al pompierilor, al jandarmil or și o mașină a CTP.

Tramvaiul nu a fost afectat decât în foarte mică măsură, iar cauza probabilă este un scurtcircuit la instalația electrică a tramvaiului. **JA – V.G.**

Vindeau în piaţă jocuri, filme şi programe piratate

ARAD. Doi bărbați sunt cercetați de polițiști pentru „punerea la dispoziția publicului a operelor și produselor purtătoare de drepturi de autor". Oamenii legii au ridicat de la domiciliile suspecților două hard disk-uri cu muzică, jocuri, filme și programe de calculator piratate. „Perchezițiile au fost efectuate la locuințele a doi bărbați suspectați de comercializarea de produse piratate folosind rețeaua internet, respectiv de punerea la dispoziția publicului prin internet fără consimțământul titularului a operelor și produselor purtătoare de drepturi de autor. În cauză se continuă cercetările, urmând a se efectua constatări tehnico-științifice de către ORDA și anunțarea titularilor de drepturi de autor în vederea constituirii de părți civile", au declarat reprezentanții IPJ Arad. **JA – I.C.**

A fost ars de mama lui FOTO: JA

Sport

„Meciul de la Turda îl puteam câştiga şi mai clar dacă nu ratam ocazii imense"

Claudiu Drăgan, atacant FC UTA

135

de minute i-a trebuit UTA-ei să marcheze un gol în campionatul recent început, erou fiind atacantul adus în această vară, Octavian Drăghici. Iar asta, după ce la UTA au absentat doi jucători importanți, Pascariu și Nădăban.

Să sperăm că nu vor mai trece tot atâtea minute până ca arădenii să mai marcheze o dată.

Fabian a sărit „la gâtul" jucătorilor săi

TURDA. La conferința de presă de după meci, antrenorul Arieșului, Florin Fabian și-a amenințat jucătorii: „Cu asemenea evoluție, ne batem joc de noi. De acum înainte, vor evolua doar cei care dau totul pentru echipă. Nu am nevoie de jucători cu fițe. Îmi pare rău, dar ne vom despărți de ei. Se cred vedete, dar nu înțeleg faptul că nu joacă numele lor, ci ei. Ori eu, ori ei" - a spus Fabian. **JA – L.S.**

Roland Nagy FOTO: L.S.

Mulţumit de scor şi, parţial, de joc

TURDA. Tehnicianul UTA-ei, Roland Nagy a spus, după meciul de la Turda, că rezultatul îl mulțumește, iar despre joc a declarat că l-a mulțumit în prima parte.

„Am fost destul de proaspeți, deși am evoluat 120 de minute la Timișoara, cu câteva zile în urmă, în Cupa României. Sunt mulțumit că am câștigat și de jocul din prima repriză. În partea secundă, am făcut pasul înapoi, poate și pe fondul oboselii, dar până la urmă am învins. Puteam să ne desprindem clar, în primele 45 de minute, dar nu am făcut-o, iar acest lucru era să ne coste, căci am tremurat la cele două bare ale gazdelor" - a spus Nagy. **JA – L.S.**

A spălat ruşinea meciului cu „Juve"

UTA a câştigat la Turda, cu 1-0, prin golul lui Drăghici, la capătul unui meci destul de bun al arădenilor.

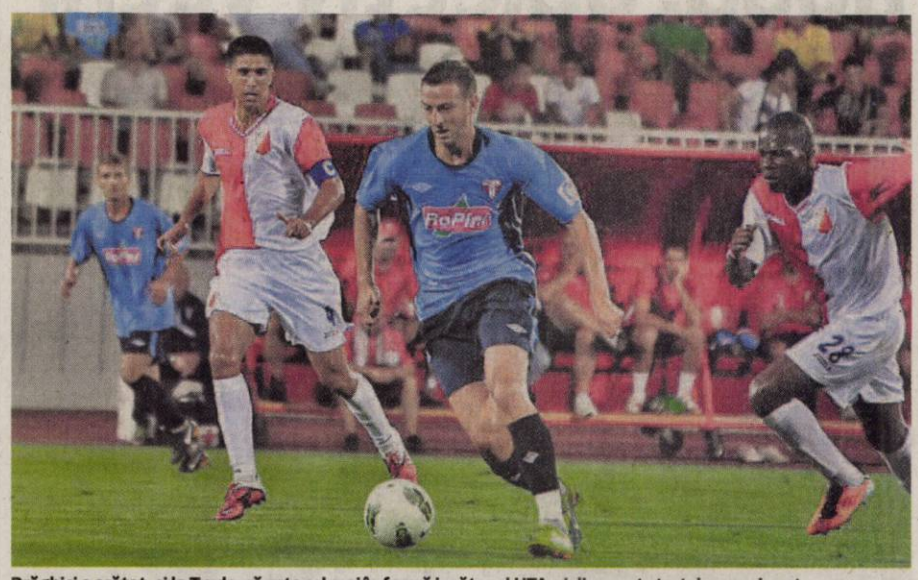

Drăghici a arătat, și la Turda, că este cel mai în formă jucător al UTA-ei din acest start de campionat FOTO: FAN

TURDA. Până la urmă, cei de la UTA s-au mobilizat și - chiar dacă au mers la Turda fără doi jucători de bază - au câștigat. Sunt trei puncte „de moral", golul arădenilor fiind marcat de același salvator, ca și la Timișoara, Octavian Drăghici, cel mai important transfer al UTA-ei din această vară.

Tehnicienii „Bătrânei Doamne" au schimbat și sistemul de joc, optând pentru clasicul 4-4-2, care îi vine cel mai bine UTA-ei la această oră.

Gazdele au început mai bine meciul și chiar în minutul 3 au fost aproape de gol, dar Smaranda l-a oprit din drumul spre gol pe V. Pop, care a preluat o minge sărită din Varga, la o lovitură liberă a lui Boroștean. Încet, încet, UTA s-a așezat mai bine în teren, iar după jumătate de oră, Drăgan putea marca, dar s-a încurcat și Pampea a reținut mingea.

Totuși, în ultimul minut al reprizei, același Drăgan a centrat de pe stânga, printre doi fundași care-l tatonau, iar Drăghici, în stil de mare atacant, a preluat mingea pe piept, după care a trimis-o în plasă: 0-1. După odihnă, la patru minute distanță, Arieșul era, din nou, să marcheze, dar Miranda a trimis foarte puțin pe lângă poartă, după un corner. Tot gazdele au fost aproape de gol, în min. 68, dar - incredibil - V. Pop și Bucur au lovit bara, consecutiv, în aceeași fază.

UTA era dominată clar, dar turdenii au rămas fără benzină, au cedat pe final, când UTA mai putea marca: Drăghici a scăpat singur, dar portarul Pampea a ieșit în afara careului și a făcut henț, fiind eliminat, pentru ca după trei minute, atacantul arădean să rateze de la trei metri!

LEO SFÂRA
leo.sfara@informmedia.ro

CASETA TEHNICĂ

Arieşul Turda – FC UTA 0-1 (0-1)
Turda. Stadion „Municipal", teren bun, timp canicular, spectatori 200. A marcat: Drăghici – min. 45.
Arieșul: Pampea – David, Bier, Miranda, Tegzeș – Străuț, V. Pop (min. 84 – Paul) – C. Pop, Tilincă, Boroștean – Fofana (min. 46 - Fofana). UTA: Smaranda – Bălan, Varga, Pocuca, Siminic – Gâlcă, Chindriș, Hidișan, Purece – Drăgan (min. 60 – Capătă, min. 81 - Calvin), Drăghici.
Arbitri: Cătălin Botaș – la centru, Bogdan Gherghioiu (ambii din Timișoara), Raul Ghiciulescu (Lugoj) - asistenți.
Observatori FRF: Grigore Macavei (Deva) și Iosif Vigu (Satu Mare).

FOTBAL – LIGA II, ETAPA 2

Rezultate:
CSM Rm. Vâlcea – Gaz Metan Severin 0-1,
Mureșul Deva – Chindia Târgoviște 0-1,
FC Argeș – Luceafărul Oradea 2-0,
Juventus București – FC Maramureș Baia Mare 2-1,
Arieșul Turda – FCM UTA 0-1,
FC Bihor – Unirea Alba Iulia 2-1,
Alro Slatina – Poli Timișoara 2-3,
Gloria Bistrița – FC Olt 2-1.

Clasament

1.FC Argeș	2	2	0	0	5-2	6
2.Poli Timișoara	2	2	0	0	5-2	6
3.Gaz Severin	2	2	0	0	3-0	6
4.Gloria Bistrița	2	1	1	0	3-2	4
5.Târgoviște	2	1	1	0	2-1	4
6.Juventus	2	1	1	0	2-1	4
7.FCM UTA	2	1	1	0	1-0	4
8.Alba Iulia	2	1	0	1	3-2	3
9.FC Olt	2	1	0	1	3-3	3
10.Mureșul Deva	2	1	0	1	1-1	3
11.FC Bihor	2	1	0	1	2-3	3
12.Slatina	2	0	0	2	3-5	0
13.Maramureș	2	0	0	2	3-5	0
14.Arieșul Turda	2	0	0	2	0-3	0
15.Rm. Vâlcea	2	0	0	2	0-3	0
16.Luceafărul	2	0	0	2	0-3	0

Etapa viitoare (sâmbătă, 3 septembrie):
Mureșul Deva – Gloria Bistrița, Chindia Târgoviște – FC Argeș,
Luceafărul Oradea – Juventus București,
FC Maramureș – Arieșul Turda,
FCM UTA – Rm. Vâlcea, Gaz Metan Severin – FC Bihor,
Unirea Alba Iulia – Alro Slatina, Poli Timișoara – FC Olt.

Ştiinţa 2011 a câştigat „Cupa AJF"

ARAD. Prima ediție a „Cupei AJF" la fotbal pe plajă s-a dovedit a fi o reușită. După două etape, la Ghioroc și Arad, vinerea trecută, pe ștrandul „Neptun" s-a consumat ultimul act al competiției.

La start s-au aliniat primele două clasate din etape, adică Prestige, Șicula, Știința 2011 și Atletico.

În semifinale, rezultatele au fost identice: Șicula - Atletico 4-1, respectiv Știința 2011 - Prestige 4-1. Și, ca tacâmul să fie complet, în finale, tot scoruri identice: locurile 3-4: Prestige - Atletico 3-2; locurile 1-2: Știința 2011 - Șicula 3-2.

Așadar, la final am avut o câștigătoare oarecum nescontată dar, până la urmă, meritată, Știința 2011 având-u-l ca lider pe Emil Oaidă (Progresul Pecica), care a și fost declarat MVP-ul turneului final. Alături de acesta, un premiu special a primit și cel mai bun portar, Adrian Șiclovan (Șicula). Primele trei clasate au fost răsplătite cu câte un echipament complet marca „Saller", o cupă și o minge de fotbal. Premierea a fost efectuată de responsabilii AJF, Dorel Cura, Dumitru Buică, Vasile Rad și administratorul ștrandului „Neptun", Laurențiu Tudose. Așadar, prima ediție a „Cupei AJF" a luat sfârșit (sprijinită financiar de Primăria Arad), dar cum fotbalul pe plajă a fost ca un „lipici" pentru participanți, organizatorii se gândesc deja la și mai mult, chiar un campionat de amatori. **JA – L.S.**

Câștigătorii de la Știința 2011, alături de organizatori FOTO: L.S.

O experienţă interesantă

GLASGOW. Inclus în delegația oficială a FRF, care a participat la o reuniune pe probleme de fotbal feminin, desfășurată în Scoția, Dorel Cura, președintele AJF Arad, a rămas impresionat de experiența trăită în Țara Cimpoaielor.

„O altă lume, un alt cult pentru fotbal. Voi încerca să implementez în fotbalul arădean o serie de aspecte consemnate la seminarul din Scoția. Firesc, cele care pot fi adaptate la sportul rege județean" - ne-a declarat Dorel Cura. **JA-D.S.**

Dorel Cura FOTO: JA

S-au plâns de arbitraj

CARANSEBEȘ. În formula: Șoltez -Jude, Cornea, Lung, Viderok (Birsan) - Bozian, Francescu, Ember, Budur (Șuteu) - Necșulescu (Cl. Feieș), Băd, Național Sebiș n-a izbutit să ciupească punct(e) din deplasarea de la Caransebeș.

„Ne-au tocat mărunt arbitrii. Nu cred că golul lor a fost regulamentar, mingea n-a intrat în poartă.

În plus, din min. 72, am jucat în 10 oameni, Șuteu fiind eliminat. Vreau să uităm acest meci" - a spus antrenorul Dan Cuedan. **JA-D.S.**

Eşec la scor de neprezentare

GIARMATA. „Dacă nu ne întărim cu doi-trei jucători, vom avea viață grea" - a pus degetul pe rană Leo Pința, antrenorul echipei Gloria Arad, după înfrângerea la scor de neprezentare de pe terenul celor de la Millenium Giarmata.

„La 1-0, Sălăjan a scăpat singur cu portarul, dar a irosit șansa de a egala și, de ce nu, a schimba soarta jocului" - a spus Pința. Pentru Gloria au jucat: Bujor - Draia, Manea, Dubeștean, Hulbăr - Păvălan, Ban, Sălăjan, Vițu - Popa, Eșanu. Au mai jucat: Suru, Negrea, Goldiș și Tulcan. **JA-D.S.**

Cristi Sculici FOTO: JA

Amenință cu demisia !

RECAȘ. Nou promovata în Liga III, CS Vladimirescu, nu se regăsește în acest debut de sezon, bifând a doua înfrângere consecutivă, spre nemulțumirea antrenorului Cristi Sculici, care amenință cu demisia, în eventualitatea unui nou eșec etapa viitoare, acasă, cu Timișoara II. În eșecul la scor de neprezentare, 0-3, de la Recaș pentru „Vladi" au evoluat: Mitrea (Bak) - Mureșan (A. Purece), Dragu, Mirciov, Savin - Banilievici (Dobai), Tudoroiu, Homorogan (Kocsis), Georgiu, Ciubăncan - Rusz. . **JA-D.S.**

Balint Bernadett FOTO JA

CSM va onora Cupa României la tenis de masă

ARAD. CS Municipal Arad va participa la „Cupa României" la tenis de masă, concurs individual, desfășurat pe categorii de vârstă. Gruparea noastră va avea reprezentanți la fiecare categorie, după cum a asigurat însuși Cristian Dodean, antrenorul coordonator al secției. Totodată, atât echipa de fete cât și cea de băieți vor juca în Superliga Națională de seniori. **JA – A.H.**

4

ediții ale „Cupei Ziridava" -baschet în fotoliu rulant- s-au organizat până în momentul de față, în orașul nostru. De fapt, a patra ediție va începe în data de 3 septembrie, la ora 10,30, în sala de sport a Liceului Pedagogic „Dimitrie Țichindeal", gazda manifestării fiind Clubul Sportiv Temerarii Arad, iar invitate CCSH Lamont Cluj respectiv AJCSPH Constanța.

Marius Copil a spus adio în calificări

NEW YORK. Arădeanul Marius Copil (clasat pe locul 241 în ierarhia ATP) a fost nevoit să spună adio turneului US Open, în turul al doilea al calificărilor. Tenismenul nostru a fost întrecut în două seturi de slovacul Lukas Lacko (156 ATP), cu scorul de 6-7, 3-6. În prealabil, în turul întâi de calificări, Marius Copil reușise să dispună de argentinianul Facundo Bagnis, cu 6-4, 3-6, 7-5. **JA – A.H.**

Un meci câștigat FOTO: JA

CS UAV Arad, pe locul 6 la rugby în șapte

BAIA MARE. CSU Aurel Vlaicu s-a situat pe locul al 6-lea la al doilea turneu din cadrul Superligii Naționale de rugby în șapte, disputat în Baia Mare. Elevii pregătiți de Ovidiu Șerban au obținut următoarele rezultate: 7-33 cu RCM Timișoara, 0-35 cu Farul Constanța, 0-38 cu CSM Baia Mare (grupă), 12-7 cu CSM București și 0-25 cu Farul Constanța. **JA – A.H.**

Echipă nouă, obiectiv vechi

În două zile vom afla rezultatele campaniei de achiziții „marca ICIM Univ Goldiș".

Larisa Toma, o jucătoare pentru care nici o minge nu este pierdută FOTO: JA

ARAD. Ca niciodată, oficialii ICIM Univ Goldiș, Marcel Urban și Dan Moraru, au izbutit să păstreze suspansul în privința achizițiilor pentru sezonul care va debuta la mijlocul lunii septembrie. Peste două zile vor da cărțile pe față și vom afla numele celor două americance (un fundaș și o extremă), sărboaicei (pivot), dar și a conducătoarei de joc din campionatul intern care și-au dat acordul de a evolua pentru campioana en-titre. La acestea se mai adăugă junioara Alina Crăciun (ex-Olimpia București), componenta lotului național de junioare reprezentând unul din pariurile de viitor ale ICIM Univ Goldiș.

După cum știți, în prealabil, s-a bătut palma pentru prelungirea înțelegerilor cu Monica Brosovszky, Larisa Toma, Laura Drăgoescu, Bianca Urban, Ildiko Nagy, Diana Moraru și Suzana Milovanovic. Chestionat cu privire la valoarea lotului, în comparație cu cel care sezonul trecut izbutea o triplă istorică - campionat-Cupa României-Liga Europei Centrale - , Marcel Urban a spus: „Vreau să cred că vom avea un lot cel puțin la fel de valoros, dar prefer să nu mă hazardez, să las rezultatele să vorbească.

Cele două americance și pivotul din Serbia au fost propuse de antrenorul Zoran Visic, dar le-a studiat și directorul tehnic, Dan Moraru". **JA-D.S.**

DOUĂ DIN TREI

În privința obiectivelor, Dan Moraru, directorul tehnic al ICIM Univ Goldiș, a precizat: „Este mult mai ușor să cucerești trofee, decât să aperi ce ai câștigat. Nu știu dacă ne vom putea impune pe toate fronturile, dar două din cele trei competiții putem să le câștigăm".

Turneu amical la Kosice

ARAD. În paralel cu campania de achiziții, diriguitorii ICIM Univ Goldiș Arad se ocupă și de schițarea unui program pre-competițional.

După reunirea de astăzi, următoarele zile vor fi dedicate vizitelor medicale și reacomodării cu efortul.

În privința adversarelor din amicale, ICIM caută „nuci tari".. Până acum cert este turneul de la Kosice (Slovacia, 8-10 septembrie), unde și-au anunțat prezența grupări din Polonia, Ungaria și Slovacia.

Până la ora primei confruntări oficiale (16 septembrie, în Cupa României, cu Bega Timișoara), se mai încearcă perfectarea unor teste cu Partizan Belgrad, Hemofarm Vrsec, dar și alte echipe de top din Ungaria. **JA-D.S.**

Prezentare de cinci stele

ARAD. Oficialii campioanei entitre din baschetul feminin românesc nu au lăsat nimic la voia întâmplării în acest debut de sezon.

Prezentarea achizițiilor și a lotului pentru viitorul campionat va avea loc în cadru festiv.

„Miercuri, ora 13,30, în localul central Laccolade, organizăm o conferință de presă, în care vor fi prezentate noile achiziții. Două zile mai târziu, pe Ștrandul Neptun, la clubul La Mouche, va avea loc prezentarea oficială a componentelor lotului ICIM Univ Goldiș" - ne-a spus managerul Marcel Urban, cel care, în cursul zilei de duminică, a plecat după antrenorul Zoran Visic la Belgrad. **JA-D.S.**

Marcel Urban FOTO: JA

LA DRUM

Academia de Baschet ICIM e gata să-și deschidă porțile pentru fetițele care vor să calce pe urmele Monicăi Brosovszky. De pregătirea viitoarelor stele ale baschetului arădean se va ocupa antrenoarele Gabriela Rusu și Cristina Tămaș FOTO: JA

V. Zăbrani – Pr. Pecica 0-1 (0-0)

ZĂBRANI. După o primă repriză anostă, în care apărarea pecicană a rezistat presiunii gazdelor, a urmat un mitan secund mult mai animat. Până în min. 70 s-a jucat pe contre, apoi oaspeții au profitat de omul în plus cauzat de eliminarea lui Edu, au pus stăpânire pe joc și și-au creat mai multe ocazii de gol. Doar una a fost concretizată în min. 75, când Roman a centrat de pe dreapta, Mîț a sărit pe sub minge, Oaidă a stopat mingea pe piept și a înscris de la 14 m. Pe final a ieșit în evidență portarul Dulhasz, care a limitat proporțiile scorului prin câteva intervenții spectaculoase.

Formații

Victoria:Dulhasz-Vancea, Mîț, Edu, Herlo, Ungur, Moț (cpt.), Heteș, Covaci, Geanîm, Bolohan. Au mai jucat: Dragoș, Grigorescu, Hurban. Progresul: Grozav-Roman, Vasilca, Șiclovan, Vereș, Stoian, G. Ponta (cpt.), A. Ponta, Gâdea, Oaidă, Trif. Au mai jucat: Arsene, Pop.

Au arbitrat foarte bine: Dorinel Herțeg, Șilviu Mocanu, Claudiu Puicea. Obs AJF: Ioan Brănișcan, Ioan Leac.La juniori 2-2 **JA-D.O.**

Mihai Grozav FOTO DORIN OCNERIU

Șoimii Pâncota este în frunte

PÂNCOTA. Șoimii Pâncota a obținut o nouă victorie: 4-0 cu FC UTA II și rămâne neînvinsă în Liga a 4-a la fotbal, păstrându-și fotoliul de lider.

Au marcat pentru gazde: Bulzan (min. 29), Rus (min. 45, 53) și Bilan (min. 90). Formația aliniată de Mihai Roșca: Irimia - Pantin, Brozbic, Nistor, Ruja, C. Gîlcă (Greholea), Mateiu, Rus (Morar), Mitu, Bulzan (Bilan), Pavel (Viderok). Meciul a fost arbitrat de brigada compusă din: L. Bogdan, S. Pantea și A. Hromei. La juniori: 0-8. **JA – A.H.**

Mailat salvează Mailatul

MAILAT. Greu s-a născut victoria trupei prezidate de Laszlo Molnar, în fața unui adversar, Aqua Vest, care a ținut în șah Mailatul vreme de 70 minute. A foat nevoie de două sclipiri ale atacantului Radu Mailat (min. 72 și 75), pentru ca Voința lui Radu George să rămână pe locul II, în coasta liderului. Jocul a fost unul anost, spectacolul venind dinspre cele două bănci de rezerve.

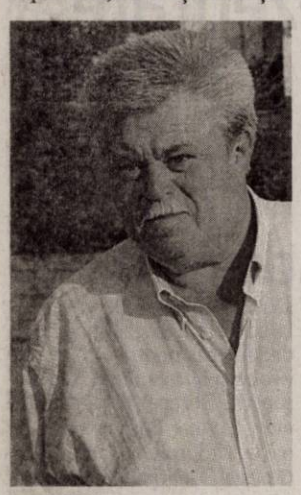

Laszlo Molnar FOTO: FAN

Formații - Voința Mailat: Oneț - Bălă, Vidac, Pașcu, Burcă (min. 81 - Hetman), Drecin (min. 68 - Gagiu), Asmarandei, Stănaia (min. 78 - Pană), Hotăran (min. 68 - Toda), Răduț, Mailat. Aqoa Vest: Brutyo - Liga, Gherasă, Don, Ursoi, Olariu, Sînt, Laza, Moisă (min. 70 - Roman), Demian, Negociu.

Arbitrii: Laurențiu Fodoruț - centru, Alina Mihoc și Silviu Cristea - asistenți. Obs. AJF: Dorin Vătran. **JA-D.S.**

Pe podiumul de premiere

ARAD. CS Pro Volei are o comportare bună la concursul de volei pe plajă de pe ștrandul Neptun, organizat grație lui Ștefan Gog. Elevii antrenorului Radu Sabău au urcat pe podium. La juniori, Victor Duma s-a clasat pe primul loc (locurile 2 și 3 au fost ocupate tot de perechi de la Pro Volei). La junioare, Pro Volei a smuls argintul, iar la seniori a triumfat tandemul Iulian Perpelici-Sergiu Gligor, urmat de Victor Duma-Marius Ioja și Alin Sabău-Radu Lopătaru. La senioare, Ornella Ivasiuc și Diana Nunciu (Hand United) au încheiat pe poziția a 2-a. **JA – A.H.**

Succese arădene FOTO FAN

FOTBAL LIGA IV, ETAPA 5

Rezultate: Victoria Zăbrani – Progresul Pecica 0-1, Voința Mailat – Aqua Vest Arad 2-0, Banatul Sînicolau Mic – Șoimii Tauț 2-2, Unirea Șeitin – Frontiera Curtici 1-4, Șiriana Șiria – FC Sânleani 5-2, CS Ineu – Semlecana Semlac 3-3, Viitorul Satu Nou – Păulișana Păuliș 3-0, Unirea Sântana – Crșul Chișineu Criș 0-2, Șoimii Pâncota – UTA II 4-0.

Clasament

1.Șoimii Pâncota	5	4	1	0	12-0	13
2.Mailat	5	4	0	1	10-8	12
3.Pecica	5	3	2	0	8-4	11
4.Chișineu Criș	5	3	2	0	5-1	11
5.UTA II	5	3	0	2	9-7	9
6.Păuliș	5	3	0	2	10-9	9
7.CS Ineu	5	2	2	1	13-10	8
8.Semlac	4	2	1	1	17-10	7
9.Șoimii Tauț	5	2	1	2	10-9	7
10.Sînicolau Mic	5	2	1	2	8-9	7
11.Zăbrani	5	2	0	3	9-7	6
12.Curtici	5	2	0	3	7-7	6
13.Șiria	5	2	0	3	12-14	6
14.Sântana	5	2	0	3	6-11	6
15.Satu Nou	5	1	1	3	7-11	4
16.Sânleani	5	1	0	4	7-15	3
17.Aqua Vest	5	0	1	4	5-14	1
19.Șeitin	4	0	0	4	4-13	0

Etapa viitoare: Păuliș – Sântana, Sânleani – Ineu, Curtici – Șiria, Tauț – Șeitin, Pecica – Mailat, Pâncota – Zăbrani, UTA II – Chișineu Criș, Semlac – Satu Nou, Aqua Vest – Sînicolau Mic.

Revine în vogă poşeta plic

COCHETĂ. În sezonul toamnă-iarnă2011 toate poşetele vor fi ţinute în mână, iar poşeta plic a fost desemnată drept poşeta cea mai în vogă pentru toamna aceasta. Plicuri mari sau medii, din diverse materiale şi texturi, cu blocuri de culoare sau imprimeuri şi materiale amestecate, în culori tomnatice sau monocrome...oferta este atât de bogată încât chiar vei avea de unde alege. Lasăţi umerii să se odihnească în această toamnă, căci după noile tendinţe, până şi poşetele normale vor fi purtate în mână, sub forma de plic.

Culori nude

În ceea ce priveşte culorile, nuanţele nude sunt cele care vor fi la mare cautare în materie de poşete. Acest lucru însă nu este unul uimitor având în vedere că foarte multe colecţii pentru sezonul următor sunt exact în aceste culori. Poţi alege şi o geantă cu imprimeuri florale dacă ai o ţinută în culori nude. Totuşi imprimeurile florale ar trebui să fie în nuanţe uşor sumbre: vişiniu, bleu-marin, violet închis, albnegru, maron etc. Modelele florare exprimă feminitate şi delicateţe, chiar şi în zilele mohorâte şi friguroase. Se promovează şi genţile care au imprimate pe ele diverse puncte turistice, din întreaga lume. Printre preferate se numără Turnul Eiffel, statuia Libertăţii, sau catedrala Wesminster din Londra.

Regula de aur a toamnei

OBLIGATORIU. Regula de aur pentru sezonul toamnă iarnă 2011 sunt blănurile care trebuie să facă parte obligatoriu din ţinuta acestei toamne. De la pantofi la mănuşi, poşete sau lanţuri blana a fost prezentă pe toate podiumurile sub formă de şaluri da blană purtate la gât sau adunate la mijloc ca o curea sau chiar îmbrâcând ochelarii de soare. Chiar dacă nu alegi o haină aceste accesorii neconvenţionale te vor face să arăţi spectaculos. Şi e bine de ştiut că designerii celebri au dat undă verde blănurilor sintetice.

Toamna vine cu accesorii sofisticate şi cu mult stil

Pentru sezonul toamnă-iarnă 2011-2012 vor fi la modă accesoriile mari, sofisticate şi extrem de stilate.

TENDINŢE. Vom lăsa de o parte pantofii şi poşetele clasice, practice sau minimaliste şi vom da frâu liber imaginaţiei, lăsând accesoriile să devină piesele centrale ale unei ţinute. Din fericire oferta va fi extrem de bogată pentru acest sezon: imprimeuri şi texturi la care nici nu te-ai fi gândit, pantofi mai ascuţiţi, plicuri colorate, cercei lungi, mănuşi şi pălării fabuloase, toate accesoriile toamnei 2011 îţi vor tăia răsuflarea şi nu îţi vor permite să treci neobservată. Accesoriile din metal solid se potrivesc cel mai bine cu ţinute în stilul anilor '70. Pentru toamnă acestea se poartă cu mânecile suflecate şi asortate cu fustiţe colorate şi botine sau cizme, cu rochiţe sau pulovere tricotate ... pe scurt, trebuie purtate astfel încât răceala metalului şi a formei bijuteriilor să fie în contrast cu căldura materialelor fine şi colorate ale ţinutelor. Regula de aur sunt blănurile care trebuie să facă parte obligatoriu din ţinuta acestei toamne. De la pantofi la mănuşi, poşete sau lanţuri blana a fost prezentă pe toate podiumurile sub formă de şaluri de blană purtate la gât sau adunate la mijloc ca o curea sau chiar îmbrâcând ochelarii de soare.

Cum se poartă bijuteriile

ÎN VOGĂ. Foarte la modă în toamna acestui an vor fi colierele masive, impunătoare, din metale aurii sau argintii simple sau combinate cu pietre imense semipreţioase, în modele îndraznete şi ... ciudate, inspirate de cele purtate de femeile din triburile africane ori de zeiţele greceşti.

Coliere masive

Lungimea colierelor masive trebuie să ajungă pâna în dreptul unghiului în care se unesc claviculele, adică trebuie să fie exact la baza gâtului. Renunţă la a purta un singur lănţişor atîrnat fără pic de inspiraţie de gât ... alege combinaţii de lănţişoare sau seturi de lanţişoare suprapuse, de lungimi diferite, texturi, forme şi chiar şi de culori diferite. Seturile de brăţări combinate se potrivesc perfect oricărei ţinute Creează-ţi un look unic purtând brăţări de diferite culori într-un amestec de metale sau câte o brăţară lată simplă, ori cu diverse ornamente sau cu pietre semipreţioase, din piele sau chiar din plastic. Lucru de reţinut: poartă cel puţin 10 brăţări subţiri de diferite culori sau modele, pentru a da un aspect mult mai eclectic ţinutei tale.

Cercei candelabru şi inele cocktail

Amatoarele de cercei mari şi „zorzoane" vor fi cele mai fericite. Se poartă din nou cerceii candelabru, simpli sau cu pietre semipreţioase, margele de sticlă şi diamante netăiate. Caută-i pe cei în nuanţe profunde sau în culori strălucitoare ca violet-pruna, portocaliu, mov, albastru cobalt şi verde. Aceste culori deşi de primăvară, se potrivesc foarte bine şi pentru toamna-iarna. Cât despre inele, e obligatoriu ca în cutia cu bijuterii să fie măcar un inel cocktail care combină fie pietre multicolore, fie motive florale sau animale în modele unice.

ARĂDENII SE DISTREAZĂ: EMOŢII ŞI BUCURII LA MISS ARAD

aradon.ro

DECESE

Duminică, 28 august, o inimă bună a încetat să mai bată şi un suflet nobil s-a ridicat la cer, părăsind familia, copii şi nepoţii pe care îi iubea mult. Trebuie să ne luam rămas bun de la,

DR. CORDEA SANDA MARIA

Ne-a părăsit devreme, la vârsta de 67 de ani. Toţi ne luăm rămas bun de la ea, nu vom uita niciodată bunătatea şi dragostea cu care ne-a crescut şi înconjurat! Înmormântarea va avea loc în data de 30 august, ora 13, la cimitirul Eternitatea, capela Demian.

Familia îndoliata, soţul Alexandru, copiii Bogdan şi Tudor cu sotiile lor, precum şi nepotii Nicolas si Andra

Îndureraţi, cu lacrimi în ochi şi cu durere în suflet anunţăm decesul celei care a fost unică şi iubitoare mamă

VINTER ECATERINA.

Pentru tot ce a însemnat pentru noi, pentru dragostea ei, o vom purta mereu în suflet. Înmormântarea a avut loc sâmbătă, 27 august 2011, în localitatea Avram Iancu.

Fiica Mărioara Găleanu cu familia şi fiica Viorica Ilieş cu familia

Lacrimi, dor şi suferinţă/Ai lăsat în urma ta/Nişte suflete rănite/Care nu te pot uita. Ai fost cel mai bun exemplu de soţie, mamă şi bunică

POPA VIRGINIA.

Să-ţi găseşti pacea şi liniştea acolo sus în Rai şi de acolo să veghezi asupra noastră. Înmormântarea a avut loc duminică, 28 august 2011, la cimitirul Pomenirea.

Cu sufletele în veci îndoliate: Ion, Cosmin, Ileana, Anca, George, Victor, Maia

Cu durere în suflet, anunţăm încetarea din viaţă la vârsta de 82 ani a celei care ne-a fost mamă, soacră, bunică şi străbunică

DETA MARIA.

Înmormântarea a avut loc duminică 28 august în comuna Târnova.

Familia îndoliată

Cu adâncă durere în suflet, la numai 11 luni de la moartea fiului RĂZVAN, anunţăm plecarea la cele veşnice, la vârsta de 49 ani a iubitului nostru soţ, tată şi bunic

FAUR OVIDIU.

Înmormântarea va avea loc marţi, 30 august 2011 ora 16:00 de la domiciliul de pe str. Renaşterii nr 24 Arad.

Soţia Ronela, fiica Flavia cu soţul David şi nepotul Vlăduţ

Cu adâncă durere în suflet, anunţăm trecerea în veşnicie a iubitului nostru tată, bunic şi străbunic

NAN ALEXANDRU

din Craiva, la vârsta de 88 ani.

Înmormântarea va avea loc astăzi, 29 august a.c. orele 12:00 la Cimitirul din Gai- Arad. Dumnezeu să-l ierte şi să-l odihnească în pace!

Familia îndoliată

Cu durere în suflet anunţăm decesul bunicii noastre

COTOC ZOE.

Familia îndurerată

Cu adâncă durere în suflet, anunţăm încetarea din viaţă la vârsta de 78 ani a celei care a fost mamă, bunică şi străbunică

MILOŞ MINA.

Dumnezeu să o ierte şi s-o odihnească în pace! Înmormântarea va avea loc astăzi, 29 august 2011 ora 14:00 la Cimitirul Pomenirea. Te vom plânge mereu.

Veşnic nemângâiaţi: fiul Marcel, nepotul Marcel cu soţia Diana şi strănepoata Maria

Un ultim omagiu din partea soţiei, copiilor şi nepoţilor pentru cel care a fost

OLARI GHEORGHE.

Înmormântarea a avut loc sâmbătă, 27 august 2011 în cimitirul din localitatea Drauţ.

Familia îndoliată

Cu profundă durere anunţ trecerea în veşnicie a dragei mele soţii

DORINA-ELISABETA BOROD.

Înmormântarea va avea loc astăzi, 29 august 2011, ora 14:00 de la capela Demian din Cimitirul Eternitatea.

Soţul Dorel Dimitrie Borod

CONDOLEANŢE

Suntem alături de d-na Rodica Stoica şi familia sa, în aceste clipe grele pricinuite de plecarea dintre noi a surorii sale,

DORINA BOROD.

Sincere condoleanţe!

Familia dr. Ghinea

Trecerea în eternitate a prietenului nostru

PROF.CRIŞAN TEODOR,

este un moment de profundă tristeţe. Suntem alături cu tot sufletul de familia îndurerată! Dumnezeu să-l odihnească în pace!

Familia dr.Cioc

Un ultim omagiu celui care a fost un bun coleg şi un om de omenie,

PROF. CRIŞAN CRĂCIUN - CORNELIU.

Dumnezeu să-l odihnească! Condoleanţe familiei îndoliate!

Fam. prof. David Iosif şi Floare

Suntem alături de Anca şi Cosmin Popa în aceste clipe grele şi transmitem sincere condoleanţe.

Cristina şi Eliodor Magu

Suntem alături de cuscra noastră Mărioara Găleanu în greaua încercare pricinuită de trecerea în eternitate a mamei sale dragi

VINTER ECATERINA.

Dumnezeu să o odihnească!

Fam. Sepetan Viorica şi Dumitru

Sincere condoleanţe familiei la plecarea mult prea devreme dintre noi a celei care a fost un om deosebit

POPA VIRGINIA.

Dumnezeu să o odihnească în pace!

Biroul Planet Program România

Cu sufletele răvăşite de durere, ne luăm rămas-bun şi tristeţea unor vise neîmplinite, a celei care a fost

GABI GYURKI.

Familia Teaha

Regretăm plecarea în veşnicie a dragului nostru coleg şi prieten,

PROF. CORNELIU CRIŞAN

şi transmitem familiei mult îndurerate toată compasiunea noastră.

Promoţia 1963 a Liceului Elena Ghiba Birta

Suntem alături de familia Cotocea Marinel în aceste momente de durere la trecerea în nefiinţă a mamei sale.

Familia Teaha

Suntem alături de familia ing. Popa în aceste clipe grele pricinuite de plecarea mult prea devreme dintre noi a celei care a fost vecina noastră dragă

ING. VIRGINIA POPA.

Dumnezeu să o odihnească în pace!

Familia Gavrişiu

O floare, o lacrimă, o rugăciune de iertare şi odihnă veşnică înalţ către Cer pentru cea care mi-a fost soţie

VIRGINIA POPA.

Dumnezeu să o ierte şi să o odihnească în pace!

Soţul îndoliat

Cu gând pios şi rugăciune ne luăm rămas-bun de la scumpa noastră bunică

VINTER ECATERINA.

Dumnezeu să o odihnească în pace!

Nepoata Mariana Sepetan cu soţul Mihai şi copiii Andrei şi Alex

O lacrimă şi un ultim omagiu la trecerea în nefiinţă a scumpei noastre bunici

VINTER ECATERINA.

Dumnezeu să o odihnească în pace!

Nepoata Mihaela Găleanu cu fiica Paula

Suntem alături de familia Bleahu în marea durere pricinuită de decesul celui care a fost profesor

VICTOR BLEAHU.

Dumnezeu să-l odihnească!

Familia Militar şi familia Nicolescu

Nu se poate înţelege cât de grea e despărţirea, de cât atunci când fiinţa cea mai dragă pleacă de lângă noi pe un drum fără întoarcere... O cauţi şi nu o mai găseşti, o strigi şi nu te mai aude, o aştepţi dar nu mai vine, lăsându-ne un gol imens şi o durere apăsătoare în suflet. Mulţumim celor care ne-au fost sprijin, dar şi celor care prin prezenţă, lacrimi şi flori au adus un ultim omagiu pentru cea mai scumpă mamă

LENA LAZA

din Pâncota.

Familia Laza profund îndurerată

Anunţurile de deces se publică GRATUIT!

Împărtăşim durerea familiei pricinuită de trecerea în veşnicie a celui care a fost un suflet nobil şi blând

PROF. CORNELIU CRIŞAN.

Dumnezeu să-l primească între cei drepţi!

Andreea şi Marinela Alecu

Sunt alături de familia îndoliată în marea durere pricinuită de decesul celui care a fost

CORNELIU CRIŞAN.

Dumnezeu să-l odihnească în pace!

Deputat Marius Göndör

Suntem alături de d-l Fotescu Cristian la despărţirea de draga lui soţie

FOTESCU MARIANA.

Familia Vulpe

Suntem alături de familia Crişan, acum când se desparte de cel care a fost un bun soţ, tată şi bunic, un prieten deosebit. Dumnezeu să-l odihnească!

Familia Haţegan

Cu profund regret şi adâncă durere ne luăm rămas-bun de la scumpa noastră mamă şi soacră

DETA MARIA.

Dumnezeu să o odihnească în pace!

Florica şi Emil

Suntem alături de domnul Fotescu Cristian în aceste grele momente pricinuite de decesul soţiei. Sincere condoleanţe!

Familia Henţ Sorin-Virgil

Suntem alături de d-l Fotescu Cristian şi familia în aceste momente grele pricinuite de decesul soţiei

MARIANA FOTESCU.

Familia Maxinan Gheorghe

Cu mare durere în suflet ne despărţim de bunica şi străbunica noastră dragă

DETA MARIA.

Nu te vom uita niciodată!

Nepotul Cristian cu familia

Cu adâncă durere în suflete, ne despărţim de draga noastră dirigintă

FOTESCU MARIANA.

Sincere condoleanţe familiei! Dumnezeu s-o odihnească!

Absolvenţii Colegiului Naţional „Moise Nicoară" Promoţia 2002

Adânc îndureraţi suntem alături de fiica noastră şi soră Monika la greaua, dureroasa şi neaşteptata pierdere a soţului

ING. HENEGAR CORNELIU.

Familia Gal. Părinţii şi fratele

Cu durere în suflet şi lacrimi în ochi ne luăm rămas-bun de la draga noastră colegă care a trecut la cele veşnice, mult prea tânără,

PROF. MARIANA FOTESCU.

Dumnezeu s-o odihnească! Sincere condoleanţe familiei!

Colectivul de la Colegiul Naţional „Moise Nicoară"

Cu durere şi tristeţe ne luăm rămas-bun de la draga noastră prietenă deosebită,

PROF. MARIANA FOTESCU.

Transmitem sincere condoleanţe familiei!

Fam.prof. Octavia şi Mircea Potocean

Publicitate 0257-210.775

Un ultim omagiu celei care a fost colegă de serviciu

ING. POPA VIRGINIA-FELICIA.

Sincere condoleanţe familiei îndurerate. Dumnezeu să o odihnească în pace!

Foştii colegi de la S.C. Agroindustriala Şagu

Sindicatul Liber din Învăţământul Arădean este alături de familia greu încercată prin pierderea celei care a fost

PROF. MARIANA FOTESCU,

om de o rară noblete sufletească, o colegă şi o prietenă deosebită.

Biroul Operativ al S.L.I. Arad

Un ultim omagiu celei care a fost

PROF. MARIANA FOTESCU

membră fondatoare şi preşedintă a clubului F.A.P.A.-B.P.W. Arad, o colegă şi un om de mare omenie. Condoleanţe familiei îndurerate!

Clubul B.P.W. Arad

Din compasiune pentru familia Popa, transmitem sincere condoleanţe.

Colectivul Farmaciei Argefarm

Cu durere în suflet ne luăm rămas-bun de la

KOVACS ARPAD,

cel care a fost soţ (52 ani), tată, bunic şi străbunic.

Familia

Sincere condoleanţe familei la decesul celei care a fost

PROF. MARIANA FOTESCU.

Dumnezeu să o odihnească în pace!

Fam. Păcurariu şi fam. Cojocaru

Ochii ne sunt plini de lacrimi, iar cuvintele sunt prea puţine pentru a exprima regretul la trecerea în nefiinţă a dragei noastre

PROF. MARIANA FOTESCU.

Dumnezeu să-i dea odihnă veşnică!

Elevii clasei a VII-a C, Colegiul Naţional „Moise Nicoară" dirigintă Puşa Selejan şi Comitetul de Părinţi

Colectivul S.C. Tehnodomus S.A. Arad este alături de d-l Fotescu Cristian în aceste momente grele pricinuite de dispariţia soţiei

MARIANA FOTESCU.

Sincere condoleanţe!

Suntem alături de naşa Liliana în greaua pierdere suferită prin dispariţia soţului

PROF. CRIŞAN DOREL.

Sincere condoleanţe din partea finilor, fam. Lupuţ Cornel din Bârzava

Deşi suntem departe, simţim aproape durerea surorii noastre Ronela şi a nepoatei Flavia cu familia, pricinuită de trecerea-n veşnicie a cumnatului

FAUR OVIDIU (OVI).

Fratele Ionel Străin cu familia din Chicago

Acum când prea devreme a plecat spre liniste la Domnul, bunul meu prieten

OVIDIU FAUR,

transmit condoleanţe sincere şi mângâiere familiei îndurerate şi rog pe bunul Dumnezeu să te odihnească în pace prietene!

Ovidiu Şimăndan

O inimă a încetat să mai bată, un suflet nobil dedicat profesiei sale de educator s-a ridicat la ceruri. Un omagiu, o lacrimă, o floare pentru fostul nostru coleg

PROF. CRIŞAN CRĂCIUN-CORNELIU.

Dumnezeu să-l odihnească în pace! Sincere condoleanţe familiei îndoliate.

Din partea colectivului de cadre didactice de la Şc. Ştefan Cicio-Pop din comuna Conop

Suntem alături de Nela, Flavia, David şi Vlăduţ în momentele grele la trecerea la cele veşnice a celui care a fost soţ, tată şi bunic

OVIDIU FAUR.

Sincere condoleanţe!

Familia Moţiu Cornel, familia Moţiu Daniel, familia Moţiu Mircea

Cu multă durere ne luăm rămas bun de la prietena şi fosta colegă de liceu

MARIANA FOTESCU,

şi transmitem condoleanţe familiei îndoliate.

Cl XII B- Liceul I. Slavici 1980

Suntem alături de colegul nostru Cristian Fotescu în aceste momente de tristeţe pricinuite de decesul soţiei sale. Dumnezeu s-o odihnească în pace!

Colectivul Hydro BG

Familiei greu încercate şi îndurerate sincere condoleanţe la trecerea în nefiinţă a celui care a fost

KOVACS ARPAD.

Familiile Găicean şi Lungavel

Ai adormit

DORINA

lăsându-ne sufletele întristate pentru acestă despărţire vremelnică. Dumnezeu să te odihnească în Împărăţia Sa.

Familia Farcaşiu Teodor, Măriuţa, preot Lucian şi Lavinia

Suntem alături de familia Cordea Bogdan şi Mariana în aceste clipe grele pricinuite de pierderea mamei,

DR. CORDEA SANDA MARIA.

Familia Balint Ioan şi copiii Cristian, Jimi şi Iacinta

GARSONIERE

• **Persoană fizică,** vând garsonieră, Bușteni, amenajată, nemobilată, preț negociabil, 0740.246.930. 340501

• **PF garsonieră** Confecții, parter, 17 mp, 7300 euro, urgent. 0724.298.069. 346203

• **Vând garsonieră** confort 1, etaj I, Abrud 124, tot confortul. 0749.213.098. 349912

• **Vând garsonieră** UTA, 33 mp, preț 12.000 Euro. Telefon 0747.543.723 349583

• **Vând garsonieră,** superamenajată, etaj 2, UTA, 15.600 Euro, negociabil. Telefon0724.442.686. 340495

AP.1 CAMERA

• **Vând Ap.1** cameră 46 mp, etj. 1, contorizat, termopan, balcon, izolat termic, pivniță.Telefon 0744.692.130. 278235

• **Vând apartament** 1 cameră, bucătărie, baie, mobilat, îmbunătățit, lux, str. Frunzei, etaj III, 15.500 euro, tel 0746.070.212. 315620

• **Vând apartament** 1 cameră în Arad- Alfa, la parter înalt, preț 20.000 Euro, negociabil. Telefon 0257/253661. 337983

• **Vând apartament** 1 cameră- centru (zona Ziridava), decomandat- 41 mp. Preț: 22.500 Euro. Telefon: 0755.814.902 349809

• **Vând încăpere,** posibilitate privatizare 46 mp, Revoluției 25.000 Euro. Telefon0724.442.686. 340498

AP.2 CAMERE-ARAD

• **Cumpăr apartament** 2 camere: centru, Micălaca, Alfa. Plata pe loc!!! ☎0744.849.390. 262161

• **Ocazie 2** camere, decomandat, Lebăda, Zeturi, 90 mp, 34000 euro/negociabil. 0731.832.469. 334798

• **Ocazie! 2** camere, etaj I, P-ța Avram Iancu, 118 mp, spațios, 48.500 euro negociabil, 0731.832.469. 334798

• **Ocazie! 2** camere, ultracentral, etaj intermediar, 35000 euro negociabil. Telefon 0731.832.469. 334798

• **Vând apartament** cu 2 camere zona Fortuna, Bl. 2A, sc. A, ap. 50, amenajat. Tel. 0770.213.525. 301911

• **Vând apartament** 2 camere, et. 1, bloc nou, cu centrală proprie, parcare în curte și izolație 8 cm, Cocorilor nr. 5. Telefon 0762.213.545. 208542

• **Vând apartament** 2 camere în Vlaicu, Bl. 2 A, Sc. A, Ap.25 contorizat.Informații 0770.247.379. 281361

• **Vând apartament** 2 camere, Milea, lux, decomandat, superb, ieftin, 0729.930.554, 0770.366.853. 306360

• **Vând apartament** 2 camere, Aradul- Nou. telefon 0745.158.799. 334722

• **Vând apartament** 2 camere, decomandat, 56 mp, geamuri termopan, ușă metalică, 0730.123.713, 0729.158.796. 340721

• **Vând apartament** 2 camere, parter, decomandat, renovat, mobilat, termotecă, str. Fulgerului, Aurel Vlaicu. Preț 39.000 Eur/ negociabil. Tel. 0723.367.754. 345804

• **Vând apartament** 2 camere- Micălaca 500. Preț 26.500 Euro. Telefoane: 0747.543.723; 0755.814.902. 349700

• **Vând apartament** 2 camere- zonă Centrală (Eminescu), nedecomandat. Pret: 23.000 Euro. Telefoane 0755.814.902; 0747.543.723 349715

• **Vând apartament** 2 camere- zonă centrală. Preț 29.000 Euro. Telefon: ☎0755.814.902 349811

• **Vând apartament** 2 camere, plus garaj nedemolabil din cărămidă, zonă centrală, (liniștită), balcon, termopane, parchet nou, gresie, faianță, preț negociabil. Telefon 0747.569.124, 0736.851.266. 350101

• **Vând apartament** 2 camere, ultracentral, Libelula, etaj intermediar, termopan 62 mp, 29.800 euro. 0744.849.390. 352646

• **Vând apartament** 2 camere, Romanilor, decomandat, aranjat, 58 mp, 32.000 euro, 0723199579. 352646

• **Vând apartament,** zona Spital Județean, bloc nou, 2 camere, et. 1, centrală proprie, parcare în curte, izolație 8 cm. Telefon 0762.213.545. 208305

AP.3 CAMERE-ARAD

• **Ocazie! Vând** apartament, Vlaicu, str. Predeal, cu 3 camere, semidecomandat, confort 2, suprafață 54 mp, etaj 1/4, neamenajat, balcon închis. Preț 90.000 Ron. Tel. 0755.674.094. 349927

• **Vând apartament** 3 camere, et. 2, zona Miorița, Micălaca, renovat complect, preț negociabil. Telefon 0745.631.162. 315672

• **Vând apartament** 3 camerre, decomandat, 86 mp, etaj II, Catedrala Veche, preț 39.500 euro, telefon 0747.543.723, 0755.746.544. 334727

• **Vând apartament** 3 camere- zona Catedralei (Piața Mare). Preț 39.500 Euro. Telefoane: 0747.543.723; 0755.814.902. 349754

• **Vând apartament** 3 camere- zonă Vlaicu/ Lebăda. Preț 26.000 Euro. Telefon: 0747.543.723 349797

• **Vând urgent** apartament 3 camere, A.vlaicu, str. Predeal, bl. 8, sc. C, et. III, ap. 14. Telefon: 0770.452.758. 345247

AP.4 CAMERE-ARAD

• **Preț imbatabil** 4 camere, ultracentral, 160 mp, etaj I, preț imbatabil, 68.000 euro/negociabil. 0731.832.469. 334798

• **Vând apartament** cu 4 camere în Vlaicu, Bl.Z 4, Sc. B, Ap. 18, contorizat, geamuri termopan, două balcoane. Telefon 0770:247.379. 262263

AP.5 CAMERE-ARAD

• **Vând apartament** 5 camere, ultracentral (lângă hotel, Astoria) 205 mp, neamenajat, 66.000 euro, 0257/228.411. 352646

APARTAMENT LA CASĂ

• **Persoană fizică** vând urgent sau închiriez ieftin apartamente cu 1, 2, 3 și 4 camere, 0744.928.258, 0722.226.328. 350161

CASE-ARAD

• **OCAZIE! Casă** solidă, 5 camere, Grădiște, amenajat, 67.000 euro negociabil. 0731.832.469. 334798

• **Vând casă** aproape de Hotel Iris, Pârneava, patru camere, trei băi, bucătărie, 0257/277.142, 0751.970.085. 337901

• **Vând casă** Aradul- nou, 4 camere, 2 bucătării, toate utilitățile, ST 980 mp, 0770.761.584. 349983

• **Vând casă** B- dul A.Doinaș, total 1324 mp, telefon: 0722.635.237. 337901

• **Vând casă** în Grădiște, strada Smeurei, nr. 7, tel: 0751.759.223, 0757.045.305. 338025

• **Vând casă** în Mureșel, mansardă, izolată termic, toate utilitățile. 0741.565.573. 346203

• **Vând casă** în Vlaicu, toate utilitățile, preț 55.000 Eur. Telefon 0722.542.176, 0744.227.354. 326322

• **Vând construcție** la roșu- zona Subcetate. Preț 70.000 Euro. Telefoane: 0755.814.902; 0755.746.544. 349832

• **Vând urgent** casă Pârneava, condiții bune, 48.000 euro/neg. 0731.832.469. 334798

CASE-JUDETUL ARAD

• **Vând casă** Neudorf, 5 camere, 20.000 Euro, negociabil. Telefon 0754.012.357. 334867

• **Vând casă** ultracentral în orașul Curtici, str. Primăriei nr. 45/A p+1 și mansardă finisată Demisol posibilitate de privatizare (fost cabinet medical). Telefon 0728.968.629. 336133

• **Vând casă** urgent, Guraba. Telefon 0742.906.901. 312518

• **Vând/schimb casă** de cărămidă, pot locui 2 familii, zugrăvită recent interior/exterior, Curtici, 45.000 euro, 0752.425.210. 336529

CASE DE VACANTA-ALTE JUDEȚE

• **Arieseni, teren- construcții** cabane- vacanță, curent- electric, eventual cabană, ski, 0722- 257409. 331780

VILE-ARAD

• **Vând vilă** construcție 2010, P+M, SC= 250 mp, teren 1000 mp. Preț 95.000 euro. Telefon: 0755.814.902; 0755.746.544. 349818

• **Vând vilă** în Arad și Cuvin. Telefon 0744.557.718. 340706

• **Vând vilă,** zona UTA, str. Roșiori, construcție nouă, toate utilitățile, 135.000 Euro. Informații 0729.155.499. 297225

TERENURI LOCAL

• **Ocazie!!! Vând** teren 17.000 mp, situat în Arad, str. 6 Vânători (lângă Reprezentanța Kia), front stradal 86 m, utilități, preț negociabil. Telefon 0729.075.031 315674

• **Vând locuri** de casă în Arad cu ST= 372-580 mp, FS= 15- 22 ml, 6 Vânători, la prețul de 30 euro/ mp. Telefon 0755.746.544. 349858

• **Vând parcelă** 2500- 3500 mp, lângă centură, cu PUZ aprobat pentru construcții comerciale, servicii, utilități. Telefon 0732.733.623. 278050

• **Vând parcelă** 8000- 15.000 mp, la centură, cu PUZ aprobat pentru construcții comerciale, servicii industriale, curent electric, 0732.733.623. 278050

• **Vând în** exclusivitate terenuri industriale în zona Arad- Zădăreni, la prețul de pornire de 6 Euro/ mp. Tel 0755.746.544. 349841

• **Vând teren** pe colț în Gai, 719 mp, str. T. Corcheș 44, 90.000 Euro. Informații la telefon 0729.155.499. 297207

• **Vând teren,** Cartier Poltura (Cocoșvaroș), toate utilitățile, 750 mp, preț negociabil. Telefon 0722.274.864. 340707

• **Vând 281** mp în Gai, str. M. Manole nr. 25, FS 16 ml, 50 Euro/mp. Informații 0729.155.499. 297172

• **Vând 5** ha teren, pentru construcții hale, depozite, cu PUZ aprobat, curent electric, 82 m front la centură. 0732.733.623. 278050

• **VAND tren** 900 mp str.TABACOVICI nr.31 tel.0756495707 246289

• **25.500- mp șoseaua** NĂDLAC, front- stradal, bun pensiune, parking- auto, 0722-257409. 331806

TERENURI JUDET

• **Vând Teren** industrial suprafață 5,5 Ha la DN Arad- Timișoara, lângă Parcul Logistic din Șagu, preț 5,99 Euro/ mp. Telefon 0755.746.544. 349859

• **Vând teren** 2.3 ha Sânleani, 6000 euro, 0744.849.390. 352646

• **Vând teren** 500 mp, Vladimirescu, Cartier nou, 8.500 Euro, 0748.144.548. 340506

• **Vând terenuri** zonă rezidențială Zădăreni, FS 42/16.5 de 679 mp, zonă deosebită, 10.000 euro/ bucata. 0784.193.163. 349979

• **Vând urgent** teren arabil Pâncota, extravilan, 5 ha, lot compact întabulat, 9000 euro, 0745.627.953. 349930

IMOBILE CHIRII

• **Închiriez (ofer)** garsonieră nemobilată central, 130 Euro. Telefon 0722.837.714, 0722.709.493. 340639

• **Închiriez apartament** 2 camere, mobilat, utilat, decomandat, zona Gării (aproape de Atrium), 190 euro, ☎0743.700.345. 305369

• **Închiriez apartament** 2 camere, confort 1, central, cu centrală de apartament. Telefon 0740.649.106. 318203

• **Închiriez apartament** 3 camere, modificat din 4, mobilat, utilat complet, 2 băi, P-ța Mică, 250 Eur/lună+garanție. Telefon 0723.308.286. 334649

• **Închiriez apartament** 2 camere, mobilat și utilat, Micălaca, zona 300, lângă facultate, preț 150 Eur. Informații telefon 0745.604.162. 340083

• **Închiriez apartament** 3 camere, mobilat, Vladimirescu, central. Telefon 0722.487.938, 0742.790.444. 349863

• **Închiriez apartament** central, 2 camere, 150 euro/lună, telefon: 0721.825.890. 346301

• **Închiriez apartamente** lux, 1 cameră- zona Intim 150 euro/ 4 camere - Micălaca 175 euro. 0744.542.931. 352641

• **Închiriez apartament** 2 camere, Intim, decomandat, mobilat, 150 euro, 0257/ 228.411. 352646

• **Închiriez apartament** 2 camere, ultracentral, Piața Mică, mobilat 120 euro. 0257/ 228.411. 352646

• **Închiriez cameră** demisol, central. Telefon: 0770.217.080, 0723.693.664. 337901

• **Închiriez casă** nemobilată, Calea Timișorii, 250 euro, 0257/228.411. 352646

• **Închiriez casă** pentru muncitori, 6 camere, Bujac, mobilată, 300 Eur/lună+garanție. Telefon 0723.308.286. 334669

• **Închiriez garsonieră** confort II, mobilată lux, zona Vlaicu, 0740.422.567. 338019

• **Închiriez garsonieră** ultracentral, renovată și utilată modern. Telefon: 0741.015.910. 346203

• **Închiriez garsonieră** în Timișoara, B- dul Tache Ionescu. Tel. 0744.117.506, 0740.253.346. 349920

• **Închiriez garsonieră** frumos amenajată lângă campusul universitar, 80 euro/lună, 0744.627.861. 352641

• **Închiriez garsoniere** în Alfa, condiții foarte bune, 100 Euro/lună în care este inclus satelit, internet, salubritate și parcare privată păzită 24 ore. Telefon 0722.592.530. 336121

• **Închiriez loc** de parcare zona UTA. Tel. 0744.617.975. 347085

• **Închiriez urgent** 3 camere, zonă bună, merită văzut. 0731.832.469. 334798

• **Închiriez vilă** mobilată, utilată, 5 camere, condiții lux, Micălaca, amenajat, 200 euro, 0731.832.469. 334798

• **Închiriez 2** camere, Micălaca, amenajat, 200 euro, 0731.832.469. 334798

• **Închiriez 2** camere, Vlaicu- UTA, 200 euro neg., 0731.832.469. 334798

• **Închiriez 2** camere, etaj I, central, nou, mobilat. Telefon 0742.255.034. 347187

• **Dau în** chirie apartament una cameră, mobilat. ☎0726.376.569, 0758.067.226 336719

• **Dau în** chirie apartament 2 camere, mobilat și utilat (Piața Mică, Spital) 180 euro, 0722.606.527 352643

• **Dau în** chirie apartament 2 camere, mobilat și utilat Podgoria- Maiacovski, 180 euro, 0726.289.694. 352643

• **Dau în** chirie apartament 2 - 3 camere, zona 300 sau Samantha. 0726.289.694. 352643

• **Dau în** chirie apartament 3 camere, mobilat și utilat, Intim- Spital, 250 euro, 0726.289.694. 352644

• **Dau în** chirie garsonieră, confort 1, cameră, bucătărie, baie, hol, mobilată modern, zona UTA, 110 euro. telefon: 0745.631.698. 349959

• **Doresc să** închiriez urgent apartament 2, 3 camere mobilate, utilate, Vlaicu- Confecții- Alfa, 0723.308.286. 334659

• **închiriez ap** la casa,2 camere,bucatarie,baie,hol zona boul rosu,.tel 0740646445 336728

• **Ofer spre** închiriere locuință pentru elevi, studenți, zona Podgoria, 0740.642.277. 350160

• **Pensiune 3** ☆☆☆oferă cazare pe persoană , 600 lei/lună. ☎0751.866.774. 352642

• **Primesc elev** (băiat) în gazdă (zonă centrală). Telefon 0257/235958. 339817

• **Primesc o** elevă în gazdă, zona Podgoria, telefon: 0751.047.743. 337033

• **Primesc 1** - 2 eleve sau studente în chirie, Micălaca. Telefon 0749.202.984. 346695

SPATII COM-ARAD

• **Închiriez apartament** 2 camere Revoluției (pretabil cabinet, birouri). Informații 0747.604.617. 349959

• **Închiriez scaun** coafură în Vlaicu, la Lebăda, 0720.572.107, 0742.139.653. 345224

• **Închiriez spațiu** comercial, Intim 150 mp. Telefon 0722.227.450. 321935

• **Închiriez spațiu** comercial Vlaicu- Brezoianu 45 mp(vitrină mare) 200 euro, 0257/228.411. 352645

• **Salon coafură** central, ultramodern închiriază post coafură și masaj. Telefon: 0721.888.132. 336732

OFERTE LOCURI DE MUNCA

• **Alimentară pe** Meținu angajează vânzătoare studii medii, experiență. Telefon 0726.227.377. 334684

• **Angajăm șoferi** camion pentru transport internațional. Telefon ☎0257/ 228550. 350177

• **Angajăm șoferi** cu experiență transport internațional. Tel. 0730.188.362. 349941

• **Angajăm șoferi** pentru catering, barman/barmană, ajutor bucătar. 0741.024.020, 0744.558.994. 337901

• **Angajăm agenți** de pază, vârsta maximă 40 ani. Telefon 0755.667.187 340052

• **Angajăm ajutor** bucătar sau bucătar (femeie) salar atractiv. 0722.337.938. 352640

• **Angajăm automacaragiu** sau șofer profesionist cu posibilitate calificare macaragiu. Telefon: 0733.325.613. 336511

• **Angajăm brutari,** șofer, vânzătoare piață, harnici și corecți. Telefon 0723.528.690. 338182

• **Angajăm confecționere** cu experiență pentru cusut tapițerie. Telefon 0723.227.510. 334696

• **Angajăm distribuitori** pliante în cutiile poștale, 0257/213207. 349981

• **Angajăm operatoare** joc, barmane tinere și bodyguarzi, 0740.407.410, 0721.541.741. 336071

• **Angajăm vânzătoare** alimentară, peste 35 ani. Nu contează calificarea, 0357/ 436940. 336099

• **Angajăm vânzătoare** magazin alimentar. Informații: 0744.280.323. 345637

• **Angajăm vânzătoare** pentru alimentară non- stop. Telefon 0724.046.575. 352592

• **Angajam Muncitori** Constructi Romania cu posibilitatea lucru Germania 037403585 orele11- 17.30 349895

• **Angajam Muncitori** Constructi Romania cu posibilitatea lucru Germania 0374035858 orele11- 17.30 350148

• **Angajez bucătari** și ospătari cu experiență pt. restaurant în Sînpaul. ☎0745.003.018. 349985

• **Angajez fată** pentru carusel copii (Galeria- Real), max 30 ani, informații 0745.454.035. 341064

• **Angajez spălători** auto, V.Conta 10, telefon: 0257/229.388, 0722.625.321. 340697

• **Angajez: vânzătoare/facturistă/femeie** de serviciu pentru magazin mobilă, respectiv montator schelete pentru producția de tapițerie,0257/270285;0757/ 076.792. 346471

• **Autoservice angajează** mecanic auto, electrician auto, tinichigiu vopsitor, inginer. 0723.575.905. 349939

• **Caut femeie** pentru curățenie 18 ore/ săptămână, 600 lei salar lunar. 0751.866.774. 352642

• **Locuri Munca** Germania, ingrijit Batrani , ingrijitori Ferme cai , Germana Conversatie 0755678225 orele11- 17 349894

• **Night- Club (în** Arad) angajează: ●ospătară 1800/lună ●dansatoare 130 ron/seară ●agenți publicitate (contract de muncă 6- 12 luni) 1200 ron/lună. ☎0744.903.865, 0725.634.094. 289422

• **S.C. angajează** șofer transport persoane, categoria D. Informații: 0758.817.065. 341747

• **S.C. angajează** barmană. Informații la ☎ 0753.911.577. 352638

• **S.C. din** Cartierul Sânicolau angajează muncitori/muncitoare din zonele învecinate. Cerințe: minim studii profesionale, salar interesant. Cerem seriozitate. ☎0257/206.211. 334666

• **SC angajează** barmană, vârsta maxim 38 ani. Telefon 0723.384.657. 334296

• **SC angajează** zidari, dulgheri, finisori. Telefon 0760.678.820. 318636

• **Societate de** pază angajez agent pază calificat. Telefon 0745.389.768. 350005

CERERI LOCURI DE MUNCA

• **Șofer, carnet** categoria B (limba germană), 43 ani, caut de lucru ca șofer sau în construcții, rigipsări. Tel. 0723.914.370. 340759

• **Caut de** muncă în domeniul construcțiilor, distribuitor sau tinichigiu auto. Posed permis categoria B și am experiență 8 ani în străinătate. Contact: 0720.208.074. 331788

PRESTARI SERVICII

• **A A** Acord garanție 2 ani reparații mașini spălat,0744.241.398; 0357/401569;0257/ 259146. 334586

• **Acum Repar** mașini de spălat automate ☆cu garanție☆. Telefon 0745.997.066. 315616

• **Restaurant organizăm** evenimente nunți, botezuri, capacitate 200 locuri, preț avantajos, 0745.555.059, 0725.612.613. 334717

CONSTRUCȚII

• **Acasă balast,** nisip, sorturi, pământ, mraniță, între 2- 5 mc, 0741.972.216. 285497

• **Balast, nisip,** sorturi, orice cantitate, duc molozul, factură, județ! 0745.036.969, 0722.389.480. 218952

• **Vând deșeuri,** lemne tăiate și întregi, nisip, balast, pământ. 0742.900.530. 281718

• **Vând lemne** foc, esență tare, telefon 0722.643.354, 0752.661.957. 334722

• **Vând nisip,** balast, sort, mraniță, lemne de foc. Telefon 0743.320.930. 338013

AUTO ROMANESTI

• **Vând Dacia** Papuc, 1998, instalație GPL, telefon: 0746.524.479. 341118

AUTO STRAINE

• **Vând (sau** schimb garsonieră sau teren agricol) Mazda Rx8, an 2005, km 72.000, impecabilă, preț 11.000- 13.000 euro, telefon 0755.746.544. 334727

• **Vând Audi** A4, 1,9 TDI 2001, berlină, înmatriculată, impecabilă, preț 4.700 Euro, negociabil, 0724.011.809. 340807

• **Vând Opel** Astra, albastru, an 1995, motor Isuzu turbodiesel, distribuția și telescoape noi, servodirecție ABS, geamuri, oglinzi electrice. Stare foarte bună. Preț 2.300 Eur, 0744.552.249, 0752.768.253. 345357

RULOTE-REMORCI

• **Vând Mercedes** Atego util 5T, cabină dublă cu pat, 0722.635.237. 340896

ELECTRONIC PLUS

• **VÂND ieftin electrocasnice second, lăzi, combine, mașini spălat haine, vase, uscătoare, televizoare, anvelope, vitrine comerciale. Rate angajaților, pensionarilor vârstă- boală, ☎0769.005.400.** 8694

POSTA LUI CUPIDON

• **Sportiv 39** ani, 1.78, 90 kg, lucrez afară, înstărit material, caut o domnișoară (doamnă) chiar divorțată până la 30 ani, fără copii, sinceră și drăguță, Telefon 0725.649.471. 349985

PIERDERI

• **Pierdut Bichon** Bolognese mascul (zona Kaufland). Ofer recompensă! Informații 0721.667.537. 341093

PLANTE-FLORI

• **Vând porumb.** Tel. 0257/531536, 0756.494.477. 340519

• **Vând 10.000** kg grâu, gluten 28.2, greutate hectolitrică 82, tel. 0745.627.953. 349930

• **Vând 5** tone grâu, preț negociabil, 0742.073.416. 284280

ANIMALE-PASARI DOMESTICE

• **Dacă doriți** pisici mici, sunați la tel. 0257/348008 349931

• **Vând mânză** șargă, coama albă, 2 ani. Preț 1.000 Eur/negociabil. Informații: Arad, 0722.139.078, 0257/280667. 350157

MASINI,UTILAJE,INSTALATII

• **Vând gatar** orizontal, avans automat, lungime tăiere 14 m, 0744.557.718. 340806

AFACERI

• **Vând afacere** salon de înfrumusețare, preț 13.000 Euro, negociabil. Telefon 0741.018.181. 339728

IMPRUMUTURI FINANCIARE

• **Ofertă! Valută** rapid cu 2-3 % plata la final! Telefon: 0721.492.429. 336732

CITAȚII

• **Se citează** numiții Boștină Radu(junior) Boștină Mirela cu domiciliu necunoscut la Birou Notarial Bîtea Arad str. Argeș nr. 11 la data de 12.09.11 ora 9 pentru dezbaterea succesiunii după mama lor Boștină Maria decedată la 24 sept 2009, ultim domiciliu în Arad. 349957

DIVERSE

• **Cumpăr dosare** ANRP cu decizii sau evaluări, plata pe loc. Tel: 0786.935.178. 296297

• **Cumpăr fier,** argint, cupru, alamă, baterii, pene, caroserii, vaci, radiatoare, motoraşe, aluminiu, inox, etc. 0741.435.116. 303703

• **Cumpăr pene,** caroserii, fier, argint, cupru, motoraşe, alamă, baterii, vaci, radiatoare, aluminiu, inox, ş.a.m.d. Tel: 0746.404.475. 303703

• **Vând tichet** valoric mașină Rabla, cric mecanic 10 tone, cric hidraulic 3 și 10 tone, mașină sfărmat porumb, poate fi folosită și cu motor, funcționabil. Telefon 0749.497.395. 338045

• **Vând 3** butelii aragaz cu guler, 100 lei/bucata. 0721.531.877, 0751.983.649. 345247

APELURI

• **Absolvenții Liceului** Nr. 5 Arad, Promoția 1970, se întâlnesc la data de 9 septembrie ora 13, la Perla. Informații la telefon: 0770.246.902. 334714

Rămânem cu amintirea anilor frumoşi petrecuţi la casa noastră din Olari, unde veneai cu plăcere şi ai fost primită cu dragoste, draga noastră

DORINA.

Dumnezeu să-ţi vegheze somnul veşnic!

Dorina, Nuţa şi Dimitire Borod

Suntem alături de familia Sfîrîilă Ioan în aceste clipe grele cauzate de trecerea în veşnicie a tatălui. Sincere condoleanţe!

Asoc. de proprietari Bl. 104 sc. D

Asociaţia de proprietari Bl. 104 sc. D regretă plecarea în veşnicie a celui care a fost

DR.ING.CORNELIU HENEGAR.

Sincere condoleanţe familiei îndoliate!

Din partea S.C. La Roca Exim S.R.L. condoleanţe şi flori spre amintirea omului şi prietenului nostru

OVIDIU FAUR,

acum la plecarea grăbită spre cele veşnice. Dumnezeu să te odihnească în pace şi să mângâie familia îndoliată!

Ovidiu Şimăndan

Suntem alături de colega noastră Knapik Arina în marea suferinţă pricinuită de pierderea tatălui drag

PROF. CORNELIU CRIŞAN.

Din partea colectivelor grăd. cu P.J. nr. 15 Arad

Dragă

GABI,

sufletul tău este acum alături de îngeri! Ai plecat mult prea repede dintre noi. Te vom purta mereu în gândurile şi în sufletele noastre!

Colegii de la ING Office Aurel Vlaicu Arad

Cuvintele sunt puţine pentru a exprima durerea cu care o conducem pe ultimul drum pe scumpa noastră

DORINA.

Mama şi sora Rodica cu familia

Un ultim rămas-bun pentru cel care ne-a fost un apropiat şi un om deosebit

DR.ING.CORNELIU HENEGAR.

Sincere condoleanţe familiei îndoliate!

Familia Voştinar Livius

Cu 5 lei în plus, anunţurile de deces pot fi însoţite de unul dintre următoarele simboluri:

O inimă a încetat să mai bată, un suflet nobil s-a ridicat la Cer pentru a fi mai aproape de Dumnezeu, pe care l-a slujit cu vocea dăruită, cu atâta zel. Împărtăşim durerea nepoatei Ronela şi a fiicei Flavia cu familia pentru cel care a fost soţ şi tată

FAUR OVI.

Familia Sârbu Precup, Lidia şi Adi

Cu mare durere în suflet, ne despărţim de iubitul nostru frate, cumnat, unchi

FAUR OVIDIU.

Ne vom revedea în veşnicii!

Adriana, Petrică, Ela, Paul, Oana şi Claudiu

Cu inima sfâşiată de durere ne despărţim de fiul şi fratele nostru

OVIDIU FAUR.

La revedere în veşnicii!

Mama, sora Gabi şi nepotul Adrian

Şi pe această cale transmitem sincere condoleanţe familiei Faur din Şiria.

Familia Hereţiu Ghiţă şi Aura

Suntem alături de cuscra noastră Ronela în marea durere pricinuită de dispariţia fulgerătoare a celui care a fost

OVIDIU FAUR.

Familia Muntean Viorica, Gheorghe, Dan şi Mihăiţă

Plângem cu cei ce plâng pentru

OVIDIU FAUR.

Există o revedere.

Familia Bujdulă Mircea

O imensă tristeţe ne încearcă, pe noi, cei de departe, acum când ne despărţim de fratele, cumnatul şi unchiul nostru

FAUR OVIDIU.

La revedere!

Sora Dana cu soţul Cristi şi copiii din Chicago

Te-am condus,

PROF. CORNELIU CRIŞAN,

pe ultimul drum pământesc cu regrete şi amărăciune şi dorim ca drumul tău spre Ceruri să fie fără obstacole. Condoleanţe familiei şi în mod special dragei sale soţii Liliana.

Prietenii familiei: Riviş, Palcu, Pundev, Dehelean, Faur, Crişan, Lazăr, Cociu

O inimă bună a încetat să mai bată, un suflet nobil s-a ridicat la cer lăsând în urmă o nemărginită durere şi un gol imens. Recunoştinţă veşnică celei care a fost scumpa, unica şi iubitoarea noastră mamă

VINTER ECATERINA.

Fiica Mărioara Găleanu cu familia şi fiica Viorica Ilieş cu familia

Preluarea anunţurilor pentru următoarea zi se face până la ora 15.00, cu excepţia anunţurilor de deces, care se primesc până la ora 18.00.

Colegii Promoţiei 1966 a Institutului Agronomic Timişoara sunt alături de colegul ing. Popa Ioan în momentele grele ale trecerii la cele veşnice a soţiei sale şi colegei noastre

ING. POPA VIRGINIA-FELICIA.

Transmitem condoleanţele noastre familiei îndoliate! Dumnezeu s-o odihnească în pace!

S.C. Şanoi Construct S.A. din Oradea îşi exprimă regretul faţă de dispariţia prematură a prietenului

FAUR OVIDIU

din Arad şi transmite condoleanţe familiei îndoliate. Dumnezeu să-l ierte şi să-l odihnească!

Ionaş Iuliu şi Ovidiu Şimăndan

Împărtăşim marea durere şi suntem alături de verişoara noastră Ronela şi fiica Flavia cu familia, la despărţirea de soţul şi tatăl

FAUR OVIDIU (OVI).

Familia Balogh Ralf, Doriana, Timea

Cu inima îndoliată şi nemărginită tristeţe îmi iau rămas-bun de la draga mea mamă

DETA MARIA.

Cât ai trăit te-am iubit, cât voi trăi te voi plânge. Bunul Dumnezeu să te odihnească în pace!

Fiica Anişoara

În viaţă sunt goluri care nu se umplu niciodată şi amintiri care ne rămân veşnic în suflet. Te vom păstra mereu vie în sufletele şi în gândurile noastre, dragă mamă

DR. CORDEA SANDA MARIA.

Fiul Bogdan şi nora Mariana

Sincere condoleanţe familiei la decesul prietenului nostru

ING. KOVACS ARPAD.

Familia Panaghiu

Publicitate 0257-210.775

SERVICII FUNERARE

IN MEMORIAM NON STOP!
KUKI - servicii funerare complete
Oferă toată gama de sicrie, accesorii şi servicii funerare la preţuri avantajoase. **Medic constatator al decesului.**
● cameră toaletat ● cameră frigorifică ● capac frigorific
Ofertă sicriu brad complet echipat, cruce, transport capelă 550 lei
Transport Intern şi Internaţional
Contact: Arad, str. Mihai Eminescu, nr. 4 (în curte) vis-a-vis de Cerbul Albastru
Tel: 0257/211.929, mob: 0723343964
www.inmemoriamkuki.com
(H-698814)

COMEMORĂRI

Dragii noştri

SANDA

şi

IOAN

deşi au trecut 13 respectiv 15 ani de când ne-aţi părăsit. Noi toţi v-am iubit cât aţi trăit, vă vom iubi cât vom trăi.

Familiile Ciupa şi Bistrian

Se împlinesc opt ani de la trecerea în eternitate a dragei mele soţii

SILVIA DUŢĂ.

Ochii sufletului meu, vor căuta în timp chipul ei frumos şi blând. Dumnezeu să o odihnească în pace!

Soţul Marin Duţă

Timpul a trecut, durerea a rămas, au trecut opt ani de la trecerea în eternitate a fiicei mele

SILVIA DUŢĂ.

Amintirea ei mă va însoţi mereu. Dumnezeu să o odihnească în pace!

Mama Antiţa Suciu

Se împlinesc 3 ani de la dispariţia celui care a fost

BEGHER DUMITRU - BUBU.

Dumnezeu să-l odihnească în pace!

Soţia Livia, fiul Ioan şi soţia Georgeta, nepotul Dorin, soţia Lidia şi strănepoata Ioana

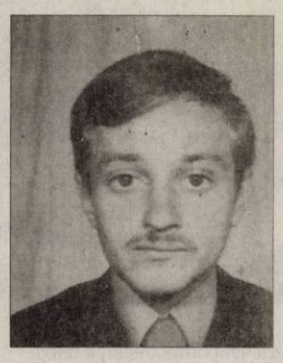

Azi 29 august se împlinesc 17 ani de la tragica dispariţie, la numai 35 de ani, a celui care a fost

HAN LEONTIN.

Odihnească-se în pace!

Mama Rafila, fraţii Liviu şi Aurelian cu soţia Geta, nepoţii Adrian şi Iasmina

Anunţurile de deces se publică GRATUIT!

Program publicitate:
pe B-dul Revoluţiei, nr. 81
luni-vineri: 8.00-18.00,
duminică: 9.00-13.00,
pe Poetului 1C (hala 36)
luni-vineri: 9.00-16.00.

JURNAL ARĂDEAN

Beyonce Knowles FOTO:FAN

Beyonce, în ipostaze provocatoare

LOS ANGELES. Beyonce este o cântăreață care a șocat mereu cu videoclipurile ei și ultima ei apariție nu face excepție. În clipul piesei „1+1" vedeta apare îmbrăcată sumar, într-o serie de ipostaze provocatoare.

Beyonce a declarat că piesa este favorita ei de pe cel mai recent album, „4". „1+1" nu este un single, ci unul dintre numeroasele videoclipuri care vor fi lansate pentru a spune povestea albumului, susțin reprezentanții casei de discuri Columbia, relatează dailymail.co.uk.

Beyonce Knowles a devenit celebră la sfârșitul anilor '90 în calitate de membră a Destiny's Child, unul dintre grupurile feminine cu cele mai mari vânzări de discuri din lume. În 2003, în timpul unei pauze din cariera trupei Destiny's Child, Beyonce a lansat primul ei album solo, intitulat „Dangerously in Love", care conține două dintre hiturile artistei, „Crazy in Love" și „Baby Boy". Discul a devenit un album de succes al anului și a fost recompensat cu cinci premii Grammy.

SURSA:MEDIAFAX

O falsă biografie a lui Steve Jobs, bestseller

TAIPEI. O falsă biografie a lui Steve Jobs, fostul director general al grupului Apple, scrisă de John Cage, a devenit bestseller în Taiwan. Autorul cărții, intitulată „Steve Paul Job's Eleven Pieces of Advice for Young People Today", susține că acest volum ar fi o traducere în limba chineză a unui volum care este bestseller pe site-ul Amazon. Coperta cărții, prezentată pe site-ul huffingtonpost.com, precizează faptul că volumul a fost scris de John Cage, „un absolvent al Universității Stanford, care a lucrat în calitate de editor-șef la mai multe reviste economice și financiare de mare circulație", informează huffingtonpost.com. Autorul articolului publicat de Huffington Post precizează însă faptul că în Statele Unite nu a fost publicată nicio carte cu un astfel de titlu.

Biografia oficială a lui Steve Jobs va fi publicată în luna noiembrie, se mai spune în materialul din huffingtonpost.com. SURSA: MEDIAFAX

Steve Jobs FOTO: FAN

Taifun violent în Filipine

MANILLA. Un taifun violent, denumit Nanmadol, cel mai puternic din acest an din Filipine, a provocat moartea sau dispariția a 13 persoane în această țară și se îndreaptă în prezent către Taiwan, au declarat duminică autoritățile. Taifunul a lovit nordul insulei principale a arhipelagului, Luzon, și se deplasa duminică spre Taiwan.

„Doar după ce se vor opri ploile vom găsi și alte victime și vor fi evaluate pagubele, pentru că vom primi informații de la autoritățile locale", a declarat Emilia Tadeo, din cadrul apărării civile.

Cinci persoane au murit în urma unei alunecări de teren, două au murit înecate și alte șase au fost declarate dispărute. SURSA:MEDIAFAX

50.000 de newyorkezi în beznă

NEW YORK. Peste 50.000 de persoane au rămas fără curent electric, duminică, la New York, în timp ce orașul este afectat de ploile torențiale provocate de uraganul Irene. Aceste întreruperi de electricitate afectează Bronx, Brooklyn, Queens și Staten Island. Nicio problemă nu era semnalată în Manhattan, potrivit companiei de distribuție Con Edison. Uraganul a ajuns prima dată pe țărm în North Carolina, apoi s-a îndreptat către largul coastelor Virginiei, Maryland și New Jersey, după care a revenit duminică dimineață la New Jersey. New York părea duminică un oraș mort. Străzile erau goale, cu excepția rarelor taxiuri, toate transporturile în comun fiind oprite. Intensitatea ciclonului Irene a scăzut în ultimele ore, transformându-se din uragan în furtună tropicală, anunță Centrul Național pentru Uragane (NHC), citat de postul CNN. În acest moment, furtuna continuă să afecteze zonele de coastă din zona New York - New Jersey, unde a provocat moartea a cel puțin zece persoane și daune materiale importante.

SURSA: MEDIAFAX

Fire de electricitate la pământ FOTO: EPA

MELANIA
Pasiunile ei sunt călătoriile și muzica.

www.aradon.ro
Mai multe poze cu Melania

SUPRAVIEȚUITOR
Un papagal Puerto Rico își ia masa liniștit după trecerea uraganului Irene. FOTO: EPA

Câștigători la Festivalul Mamaia

Pentru prima oară în cadrul Festivalului de la Mamaia, secțiunea Rock, și-a desemnat și ea câștigătorii.

CONSTANȚA. Marele premiu al Festivalului Național de Muzică Ușoară Mamaia 2011 a fost câștigat de compozitorul Marcel Dragomir pentru piesa „Ciao Amore, Come Stai?", interpretată de Andreea Olariu.

Decizia de decernare a marelui premiu a fost luată duminică, în cadrul unei ședințe extraordinare, de către consilierii județeni, așa cum se întâmplă de mai mulți ani. Ei au avut de ales între câștigătorul secțiunii Interpretare - Cornelia Goda (33 de ani) din Focșani și câștigătorul secțiunii Creație - piesa „Ciao Amore, Come Stai?", așa cum a rezultat în urma deciziei juriului.

Aspect de la festival FOTO: FAN

Din cei 25 de consilieri prezenți, 22 au decis ca marele premiu, constând într-un autoturism Skoda, să fie decernat pentru piesa "Ciao Amore, Come Stai?" - compozitor Marcel Dragomir, textier Eugen Dumitru, interpret Andreea Olariu (15 ani) din Constanța.

La secțiunea Creație, locul întâi a fost adjudecat de „Sunt gelos" - compozitor Adrian Romcescu, interpret Mihai Băjinaru, locul al doilea - „Mereu învingător" - compozitor Tudy Zaharescu, interpret Ana Mardare și locul al treilea - „Doar a ta" - compozitori Liviu Cocoru, Marius Drăghici, Cătălin Fântâneanu, Dumitru Cătălin Cotelin, Anamaria Mihaela Popa, interpret Trupa Perpetuum.

De asemenea, juriul a decis și podiumul secțiunii Interpretare. Astfel, locul întâi i-a revenit Corneliei Goda (33 de ani) din Focșani, pe locul al doilea s-a clasat Rodica Elena Tudor (21 de ani) din Mărginenii de Jos, județul Prahova, iar locul al treilea a fost ocupat de Nicoleta Țicală (22 de ani) din București. Pentru prima oară în cadrul Festivalului de la Mamaia, secțiunea Rock, și-a desemnat și ea câștigătorii: locul întâi - trupa Vertigo, locul al doilea - trupa Pasager, locul al treilea - trupa Tips.

Câștigătorii fiecărei secțiuni vor primi câte 1.500 de euro, în timp ce ocupanții locului al doilea - câte 1.000 de euro, iar cei ai locului al treilea - câte 500 de euro.

Hilary Swank, sexy în costum de baie la 37 de ani

HAWAII. Vedeta din Million Dollar Baby și-a arătat silueta de invidiat într-un costum de baie, pe o insulă din Hawaii.

Actrița e în vacanță alături de iubitul și agentul ei, John Campisi.

Rețeta lui Hilary pentru a se menține în formă este un program strict de fitness, de câteva ore pe zi, relatează dailymail.co.uk.

Hilary Swank este dublă laureată a premiului Oscar, grație rolurilor din filmele „Băieții nu plâng niciodată" (1999) și „O fată de milioane" (2004).

Hilary Swank FOTO: FAN SURSA: MEDIAFAX

Tom Jones internat la spital

MONACO. Cântărețul galez Tom Jones a fost internat sâmbătă la secția de urgențe a unui spital din Monaco, de unde a fost externat în cursul zilei de duminică, deoarece „starea lui de sănătate nu prezintă niciun motiv de îngrijorare", a declarat o sursă oficială din principatul monegasc. Potrivit tabloidului britanic Daily Mail, artistul a fost internat din cauza unei crize cardiace.

Cântărețul în vârstă de 71 de ani a susținut un concert, vineri seară, la un club din Monaco, în cadrul „Sporting Summer Festival", însă nu a putut să susțină și cel de-al doilea concert, prevăzut pentru seara de sâmbătă.

SURSA: MEDIAFAX

Tom Jones FOTO: FAN

3 milioane de dolari, despăgubiri

LOS ANGELES. Producătorul de film Jon Peters a fost găsit vinovat de hărțuire sexuală, vineri, de un tribunal american, care l-a condamnat să îi plătească fostei sale asistente personale daune în valoare de peste 3 milioane de dolari. Jurații - nouă femei și trei bărbați - i-au acordat în primă instanță asistentei de producție Shelly Morita dreptul de a primi daune de 822.000 de dolari.

Jurații au considerat că Jon Peters a creat pe platourile de filmare un mediu de lucru ostil și a acționat cu premeditare. Din acest motiv, jurații au ordonat inițierea unei a doua faze a procesului.

SURSA:MEDIAFAX

FONDAT 1989, APARE LA ARAD, TEL. 0257/281.802, E-MAIL: REDACTIA.JURNALARADEAN@INFORMMEDIA.RO; PUBLICITATE.JURNALARADEAN@INFORMMEDIA.RO

Cristi Cosma şi aventura europeană
PAGINA 9

JURNAL ARĂDEAN

Rodica Tălmaciu anunţă Gala de Operă Open Air
PAGINA 12

MARŢI
30 AUGUST 2011
ANUL XXIII, NR. 6390
16 PAGINI - 1,2 LEI

32° Temperaturile se vor situa între 18 şi 32 grade. Vântul va sufla cu 8 km/h

DIMINEAŢA AMIAZA SEARA

Militărie printre maşini

Primăria are de gând să reglementeze mult mai dur activitatea de parcare din oraş.

ARAD. Se vor ridica toate. Este vorba de maşinile care nu staţionează în parcări sau în spaţii special amenajate. Pentru că nu toate vehiculele parcate neregulamentar pot fi ridicate în prezent (ci doar cele care intră în vizorul Municipalităţii), Primăria a decis să modifice regulamentul de desfăşurare a activităţii de ridicare, transport, depozitare şi eliberare a vehiculelor sau remorcilor oprite neregulamentar şi a celor abandonate sau fără stăpân. Modificările, supuse de curând transparenţei decizionale, ar urma să confere Primăriei, Poliţiei şi Poliţiei locale puteri mai mari la acest capitol. Motivele unei astfel de schimbări se regăsesc în propunerile de acum ale executivului local. Primăria susţine, de pildă, faptul că „în urma sesizărilor primite, precum şi a deplasărilor din teren s-au constatat multe cazuri de vehicule parcate sau staţionate în locuri care nu fac obiectul Codului Rutier, neputând fi sancţionate conform HG 1391/2006 iar agenţii constatatori din cadrul Poliţiei Rutiere nu au putut dispune ridicarea lor".

Municipalitatea susţine că se impune, ca atare, completarea şi modificarea Regulamentului care organizează aceste activităţi. Primăria le va cere, în curând consilierilor să voteze pentru ca „vehiculele şi remorcile parcate şi/ sau staţionate pe trotuare, pe pistele obligatorii pentru pietoni, scuar-uri, insule de dirijare a circulaţiei, spaţiile de joacă pentru copii, zonele verzi, zonele înierbate sau terenurile destinate a fi înierbate pe viitor, care delimitează partea carosabilă de trotuare, spaţiile dintre liniile de tramvai" etc. să fie şi ele supuse regimului de ridicare a vehiculelor. Astfel, arădenii cu maşini vor avea din ce în ce mai puţin spaţiu pentru a parca fără a exista riscul ca maşina să fie ridicată şi dusă la depozit. /P.3

Au dat examenul la română FOTO: V.G.

Au început cu stângul

ARAD. Trei eliminaţi şi mulţi candidaţi care au ieşit la scurt timp după anunţarea subiectelor a fost bilanţul primei probe scrise la limba şi literatura română. Sesiunea de toamnă a bacalaureatului se desfăşoară la Arad în aceleaşi condiţii de securitate ca şi cea din vară. /P.5

Acuzaţii îşi spun povestea

ARAD. Fiecare cu versiunea sa vis-a-vis de bătaia de la ştrand în urma căreia un poliţist a intrat în comă. Astăzi vom publica versiunea unuia dintre presupuşii agresori ai poliţistului. /P.8

JA, aproape de oameni FOTO: JA

Jurnal arădean, în dialog cu cititorii

ARAD. Jurnal arădean răspunde cititorilor săi. Venite prin poştă, telefonic sau prin e-mail, întrebările, sesizările, nemulţumirile sau frământările arădenilor şi-au găsit loc într-o pagină specială, dedicată cititorilor. /P.11

BIROURI

Gradul de ocupare al birourilor din câteva capitale europene.

Grafica: Jurnal arădean sursa: Capital

PROTEST INEDIT

Au dansat pentru închiderea conturilor

Activiştii organizaţiei Attac au dansat tango în faţa sucursalei Deutsche Bank din Munich, Germania, solicitând închiderea conturilor deţinute de această instituţie financiară. Deutsche Bank ar trebui să participe la finanţarea dezvoltării energiei nucleare. FOTO:EPA

Tablou monstruos pe strada Luchian

Mizeria, boschetarii şi ţigările netimbrate de pe strada Luchian, o imagine gen India, care îi exasperează pe riverani.

ARAD. O plimbare pe strada celebrului pictor român nu îţi oferă nici cea mai mică plăcere estetică, dacă nu eşti cumva vreun admirator al esteticii urâtului. Boschetari, comercianţi de ţigări netimbrate, mizerie şi gunoi, toate în acelaşi loc, pe strada Luchian, în zona Fortuna, din cartierul arădean Aurel Vlaicu. O stradă care în evidenţele Primăriei este trecută la zona A de impozitare, adică ar trebui să ofere confort maxim pentru locuitorii ei, cu impozit pe măsură. Cele mai plastice descrieri ale zonei au venit din partea cititorilor noştri care, fie prin telefon, fie prin scrisori, au creionat realitatea cu care se confruntă zilnic. „De câte ori trec pe aici şi o fac zilnic, am senzaţia că mă aflu pe o stradă din India. Aştept să-mi apară în faţă o vacă sau să văd Ghangele, dar trebuie să mă mulţumesc doar cu imaginea cerşetorilor lungiţi la umbră sau cu grămezile de gunoaie", spune Ana C., din Arad. O altă cititoare, M.I., tot din cartier, ne spune, că „acest loc este un focar de infecţie. Suntem la capătul puterilor. Autorităţile ar trebui să ia măsuri atât în privinţa comercianţilor de ţigări care pe lângă gălăgie mai fac şi mizerie, cât şi a gunoaielor şi boschetarilor din această zonă". /P.3

PARADĂ

Micuţii călăreţi ai Pony Club Arad au deschis parada portului popular de la finala ediţiei a III-a a Festivalului-concurs judeţean de folclor „Autentic-Fest". Ei au condus coloana formată din ansambluri folclorice de copii şi tineri, în ritmul muzicii populare, de la Primărie, pe bulevardul Revoluţiei, până la ştrandul Neptun. FOTO: FAN

Pompierii au intervenit FOTO: JA

La Odvoş, cisternă răsturnată

ODVOŞ. O cisternă care transporta motorină s-a răsturnat ieri dimineaţă, pe DN7, la ieşirea din localitatea Odvoş spre Arad. Şoferul autospecialei a evitat un accident, însă s-a răsturnat pe marginea drumului. Pompierii au intervenit la locul incidentului după ce rezervorul cisternei s-a spart. /P.8

Evaziune de peste un milion

ARAD. A reuşit să păcălească bugetul statului cu peste un milion de lei. Este vorba despre o firmă ce a făcut evaziune fiscală în domeniul comerţului cu cereale. /P.5

Etapă finală la „Autentic-Fest"

ARAD. Cea de-a III-a ediţie a Festivalului - concurs judeţean de folclor „Autentic-Fest" a ajuns, duminică, la finală. Fondul total de premiere a fost de 26.500 lei. /P.6

Accidentat, Nădăban a absentat FOTO: JA

Moral mai bun pentru FC UTA

ARAD. Victoria de la Turda (1-0 cu Arieşul) a readus optimismul la clubul din Calea Aurel Vlaicu. Având un moral mai bun, UTA priveşte acum spre obstacolul următor: CSM Râmnicu Vâlcea. /P.9

e-mail: info@universulverde.ro;
www.universulverde.ro
Arad, Str. Pădurii nr. 24, (Piaţa Obor),
Tel: 0257 270 090, 0357 408 344,
Fax: 0357 408 345

SC UNIVERSUL VERDE SRL

- Realizăm şi întreţinem spaţii verzi
- Montăm gazon rulat
- Realizăm sisteme de irigaţie
- Punem la dispoziţie toată gama de arbori şi arbuşti ornamentali

(H-940034)

REMEMBER: 30 AUGUST

1265 Prima menţiune documentară a Hunedoarei

1483 A murit Regele Ludovic al XI-lea al Franţei (n. 1423)

1844 A murit Francis Baily, astronom englez (n. 1774)

1897 S-a născut Aurel Petrescu, regizor şi operator român (d. 1948)

1940 A murit Sir Joseph John Thomson, fizician englez (n. 1856)

1941 S-a născut George Crăsnaru, bas bariton

1954 A murit Alexandru Lapedatu, istoric şi om politic, preşedinte al Academiei Române (n. 1876)

Cameron Diaz

1972 S-a născut Cameron Diaz, actriţă americană

1974 A fost realizat calculatorul pe bază de laser Coral

AU PLECAT DINTRE NOI

Băbţan Iuliana Marcela (1968), Sfârâilă Ioan (1938), Nan Alexandru (1923), Miloş Milca (1932), Faur Gavril Ovidiu (1962), Scrob Livius (1948), Ţica Varvara (1926), Giurgioiu Vasile (1922), Cordea Sanda Maria (1943), Babos Molnar Sofia (1927), Popescu Ion (1925), Sumurducan Gheorghe (1952), Flonta Ioan (1936), Suciu Maria (1934), Doval Maria (1943).

TELEFOANE UTILE

☎ INFORMAŢII TELEFONICE: 118.932; ROBOT: 1958; ☎APEL UNIC DE URGENŢĂ (SALVARE, POLIŢIE, Pompieri): 112; ☎PRIMARIA MUNICIPIULUI ARAD: Program de relaţii cu publicul (camera 5) luni-vineri între orele 8-20. Tel.: 0257/284.744; tel. centrala: 0257/281.850; ☎S.C. E.ON GAZ ROMÂNIA - Sucursala Arad - Dispecerat şi intervenţie telefon:0357/403.321;☎ DERANJAMENTE CURENT ELECTRIC: 0257/929;☎ INFORMAŢII CFR: 0257/231.777; ☎PROTECŢIA CONSUMATORULUI: B-dul Revoluţiei, nr. 50. Telefon: 0257/257.049; ☎GOSPODĂRIREA COMUNALĂ ARAD S.A.: 0257/270.352; 0729-009.033; 0257/270.352; ☎POLIŢIA DE FRONTIERĂ: 1959; ☎SC CET (Dispecerat şi intervenţie termoficare): 0357/412.244; 0257/ 231.367; 0357/412.233; ☎POLIŢIA LOCALĂ: 0257/939; PROTECŢIA ANIMALELOR: 0357/421204, 0766-581545.

SUDOKU

REGULI: În fiecare bloc sunt câteva cifre între 1 şi 9, stabilite dinainte. Acestea trebuie completate cu cifrele lipsă, în aşa fel încât fiecare număr să figureze o singură dată. De asemenea, cifrele de la 1 la 9 trebuie să figureze o singură dată atât pe rândurile orizontale cât şi pe coloanele verticale ale celor nouă blocuri luate împreună.

ÎNCEPĂTORI

	2		6	5	7		9	
1								6
		5				7		
5	3		4		8		1	2
				6				
6	9		3		2		8	4
		8				1		
2								5
	4		5	1	6		3	

AVANSAŢI

	5			6			8	
	8	1	9		5	7	3	
9		7				4		2
			5	1	6			
	9			4			6	
			3	9	2			
7		6				5		8
	1	2	6		4	3	9	
	3			7			2	

Soluţiile jocurilor din numărul precedent:

ÎNCEPĂTORI

7	1	4	8	6	3	9	2	5
6	8	3	9	5	2	4	1	7
2	9	5	7	1	4	8	6	3
1	2	9	4	3	7	6	5	8
8	3	7	5	9	6	1	4	2
5	4	6	1	2	8	7	3	9
9	6	1	3	7	5	2	8	4
4	5	2	6	8	9	3	7	1
3	7	8	2	4	1	5	9	6

AVANSAŢI

4	8	5	3	6	1	2	7	9
2	3	9	7	4	8	6	1	5
6	1	7	5	2	9	3	4	8
3	5	8	6	7	2	1	9	4
7	6	1	4	9	3	5	8	2
9	4	2	1	8	5	7	6	3
1	2	4	8	5	7	9	3	6
8	9	3	2	1	6	4	5	7
5	7	6	9	3	4	8	2	1

UNDE MERGEM în Arad

CINEMA

DACIA „Concediu de la căsnicie" (SUA), ora 14:00, 17:00; 20:00.

CINEMA CITY

Căpitanul America: Primul răzbunător 3D, ora 21:20

Conan 3D, orele 15:20, 17:40, 20:10, 22:30

Cowboys & Extratereştri, orele 13:20, 15:40, 18:00, 20:20, 22:40

Dacă aş fi...tu?, orele 14:50, 17:10, 19:30, 21:50

Green Lantern 3D: Protectorul Universului, ora 13:00

Maşini 2 – 3D, orle 14:30, 16:40

Noapte de groază 3D, orele 20:00, 22:10

Omu` de la Zoo, orele 14:20, 16:30, 18:40

Planeta maimutelor: Invazia, orele 14:20, 16:30, 18:50, 21:00

Profa rea, dar buuună, orele 17:10, 19:10, 21:10

Şefi de coşmar, orele 14:20, 16:20, 18:20, 20:20, 22:20

Strumpfii 3D – dublat, orele 14:10, 16:20, 17:30

Strumpfii 3D – subtitrat, orele 13:10, 15:20, 18:30, 20:40, 22:50

Super 8, orele 14:50 R20:50

EXPOZIŢII

GALERIILE DE ARTĂ „DELTA": „Design Atelier". Expoziţia absolvenţilor 2011 (9-17)

GALERIA DE ARTĂ „ALFA" (B-dul Revoluţiei, nr. 90): „Târg de artă, Arad 2011" (9-17)

SALA CLIO (str. Horea, nr. 8): „Salonul de vară 2011", expoziţie a cenaclului „I. Andreescu" (9-17)

COMPLEXUL MUZEAL ARAD (Palatul Cultural, Piaţa G. Enescu 1): Expoziţie de reptile vii, deschisă în cadrul Secţiei Ştiinţele Naturii (orele 9-17)

MUZEUL DE ARTĂ ARAD (str. Gh. Popa 2-4, et. II - Sala Ovidiu Maitec): Expoziţia de fotografie a Fotoclubului „Mihai Dan-Călinescu" Craiova (9-17)

SĂNĂTATE

CABINET GINECOLOGIC: CABINET GINECOLOGIC: Cabinet ginecologic Arad, B-dul Decebal 11 (lângă Hotel Aradul), chiuretaj medicamentos, eco 4 D, test PAP.TEL: 0770823850, 0723643581

PIEŢE, TÂRGURI

Astăzi este zi de piaţă la Sebiş, Almaş, Apateu, Semlac, Sântana, Şilindia, Vârfurile. Târguri săptămânale se desfăşoară astăzi la Chişineu-Criş, Almaş, Şilindia şi Vârfurile.

Mâine, miercuri, va fi zi de piaţă la Păncota, Beliu, Buteni, Şiclău, Macea, Vânători, Pecica, Şiria şi zi de târg la Beliu şi Buteni.

HOROSCOP

BERBECUL (III.21.-IV.20.)

Dimineaţa primiţi un cadou de la o persoană dragă. Aveţi o capacitate de comunicare deosebită şi colaboraţi excelent cu cei din jur.

GEMENII (V.21.-VI.21.)

Este momentul să porniţi o afacere plănuită mai demult. Sunteţi foarte comunicativ şi puteţi să vă faceţi noi prieteni fără prea mult efort.

LEUL (VII.23.-VIII.23.)

Este o zi favorabilă schimbărilor importante pe toate planurile. Vă puteţi baza pe sprijinul prietenilor şi al partenerului de viaţă.

BALANŢA (IX.24.-X.23.)

Sunteţi foarte bine dispus şi luaţi decizii inspirate. Vă puteţi ocupa de afaceri delicate şi aveţi posibilitatea să terminaţi lucrări începute mai demult.

SĂGETĂTORUL (XI.23.-XII.21.)

Dimineaţa luaţi o hotărâre prin care vă schimbaţi tot programul zilei. Este posibil să vă întâlniţi cu câţiva prieteni şi să începeţi pregătirile pentru o petrecere.

VĂRSĂTORUL (I.21.-II.20.)

Vă îmbunătăţiţi considerabil situaţia financiară. Luaţi bani atât de la serviciu, cât şi dintr-o afacere. Aveţi ocazia să faceţi o investiţie rentabilă, pe termen lung. Vă sfătuim să vă menajaţi sănătatea.

TAURUL (IV.21.-V.20.)

Dispuneţi de multă energie fizică şi intelectuală, ceea ce vă încurajează să începeţi noi activităţi şi să faceţi planuri de viitor, în special legate de casă.

RACUL (VI.22.-VII.22.)

Dimineaţa vă hotărâţi să vă schimbaţi programul stabilit pentru azi. S-ar putea să organizaţi o petrecere, împreună cu câţiva prieteni.

FECIOARA (VIII.24.-IX.23.)

Aveţi un succes deosebit în societate şi în afaceri. Dimineaţa hotărâţi să plecaţi într-o călătorie. S-ar putea să întâmpinaţi dificultăţi, dar reuşiţi să vă descurcaţi.

SCORPIONUL (X.24.-XI.22.)

Uşurinţa cu care comunicaţi vă favorizează relaţiile cu persoanele din anturaj. Perspectivele unei călătorii în interes personal devin tot mai clare.

CAPRICORNUL (XII.22.-I.20.)

Sunteţi plin de entuziasm şi pus pe schimbări. Acum este momentul să vă faceţi planuri de viitor. Este o zi prielnică pentru investiţii, afaceri şi călătorii.

PEŞTII (II.21.-III.20.)

Aveţi încredere în forţele proprii şi daţi dovadă de spirit de aventură. Vă sfătuim să nu riscaţi prea mult. Este o zi favorabilă călătoriilor în interes de familie, din care vă puteţi întoarce cu mari satisfacţii.

„Jurnal arădean" vă ascultă

Între orele 11 - 13, la telefonul 0257.280943, redactorul nostru vă stă la dispoziţie.

ARAD. P.E. locuieşte în zona Colonia UTA şi este nemulţumită de modul în care este gestionat traficul din zonă. „De ceva vreme la intersecţia Fraţii Neumann cu Calea Aurel Vlaicu s-a montat indicatorul obligatoriu la dreaptă, adică trebuie să mergi neapărat prin sesul de la UTA. Este un adevărat calvar mai ales pentru noi cei care locuim în Colonie şi care vrem să mergem până la Gară sau până pe Victoriei. Trebuie să ocolim foarte mult, iar montarea acelui indicator nu a rezolvat problema traficului", a explicat cititoarea noastră.

Sabău Gheorghe este din Şiria şi ne-a contactat pentru a afla când se dau dividendele la Fondul Proprietatea. Îi răspundem cititorului nostru că potrivit informaţiilor publicate la nivel naţional dividendele se dau începând cu 30 iunie, prin intermediul unităţilor bancare BRD - Groupe Societe Generale. Dividendul brut plătit de Fondul Proprietatea, aferent profitului pe 2010, este de 0,03141 lei pentru o acţiune.

JA-A.P.

CURS VALUTAR

DENUMIREA VALUTEI	BNR	BCR		BRD		Intesa Sanpaolo Bank		Banca Românească		MKB Nextbank		Alpha Bank		Casa de schimb LUXOR	
		C	V	C	V	C	V	C	V	C	V	C	V	C	V
Euro	4,25	4,18	4,28	4,17	4,32	4,19	4,27	4,21	4,26	4,19	4,29	4,19	4,27	4,20	4,24
Dolar SUA	2,94	2,84	2,98	2,86	2,92	2,88	2,95	2,89	2,94	2,86	2,98	2,86	2,95	2,89	2,94
Forint	0,156	0,0151	0,0162	0,0146	0,0163	0,0145	0,0165	-	-	-	-	-	-	0,0155	0,0157
Gram aur	178														

Vremea

Marţi, 30 august

www.aradon.ro

20° LA ORA 6 — Temperatura va fi între 18-20 grade. Vântul va sufla cu 8 km/h, dinspre V

30° LA ORA 18 — Temperatura va fi între 28-30 grade. Vântul va sufla cu 9 km/h, dinspre V

ZIUA PRECEDENTĂ

Arad	31°C	Umiditate:	61%
Lipova	31°C	Presiune:	757mmHG
Chişineu-Criş	31°C	Precipitaţii:	0 %
Săvârşin	31°C	Vânt:	8 km/h
Sebiş	31°C	Direcţie vânt:	ESE

SOARELE

Răsare: 06:52

Apune: 20:18

AZI

Temperaturile se vor situa între 18 şi 32grade. Vântul va sufla cu 8 km/h, dinspre V.

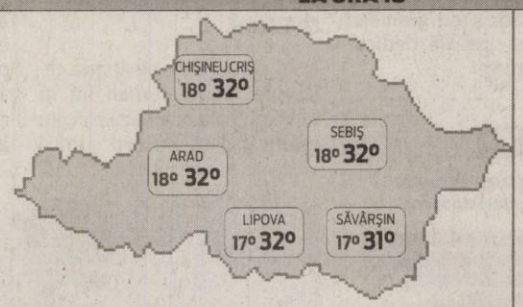

FAZELE LUNII

01. 08. — 8. 08. — 15. 08. — 23. 08.

MARŢI	MIERCURI	JOI	VINERI
18° 32°	16° 30°	16° 32°	17° 29°
însorit	însorit	însorit	însorit

CALENDAR

Biserica ortodoxă: Sf. Ier. Varlaam al Moldovei; Sf. Ier. Alexandru, Ioan şi Pavel cel Nou, Patr. Constantinopolului

Biserica greco-catolică: M Sf. patr. Alexandru, Ioan şi Pavel cel Nou ai Constantinopolului.

Biserica romano-catolică: Sf. Felix, pr. m.

PROGNOZĂ PENTRU TREI ZILE

Temperaturile minime vor fi cuprinse între 16 şi 18 grade, iar cele maxime între 29 şi 32 grade.

Temp.minime: 16 la 18° C

Temp.maxime: 29 la 32° C

JURNAL ARĂDEAN

Str. Poetului nr. 1C, Arad

BRAT Auditat de BRAT

Reclamaţii difuzare: 0257/ 228586

Director editor: Mircea Ţişcă (8472)
Secretariat: 0257.281802 (centrala), fax - 0257.280655
Şef departament difuzare: Carmen Csordas
Marea publicitate: 0257.280904 (int. 8488); Mica publicitate: 0257.210775
Tiparul executat la: SC Inform Media SRL, Calea Torontalului, DN 6, km 5,7, Timişoara

Redactor şef: Adriana Barbu (8410) Responsabil de număr: Andreea Pintea
Secretar general de redacţie: Gabriela Groza (8417) **Departamente: Eveniment:** Simona Butaru (8412), Monica Ardelean (8446), Alin Gherasim, **Politic:** Tristan Mihuţa (8431), Simion Todoca (8425); **Economic:** Andreea Pintea (8419), Margareta Szegö (8435); **Cultură, Învăţământ:** Vasile Filip (8428); **Social:** Diana Duţu (8429); **Sport:** Daniel Scridon (8427), Adrian Hărţău (8433), Leo Sfăra (8434);
Tehnoredactare: Ghizela Şerban, Ramona Vidulescu
REDACŢIE : tel. 0257.281802 (centrala); fax 0257.280655 (int. 8490), 0257.281797 (int.8489); e-mail:redactia.jurnalaradean@informmedia. ro, adevaruldearad@informmedia.ro, publicitate.jurnalaradean@informmedia.ro, publicitate.adevarul@informmedia.ro

Primăria Arad anunță pândă sporită pentru parcarea din oraș FOTO: JA

Militărie printre mașini

Primăria are de gând să reglementeze mult mai dur activitatea de parcare din oraș și să ridice toate vehiculele parcate aiurea.

ARAD. Toate mașinile parcate pe spațiile amintite mai devreme în material vor fi, ca atare, ridicate, transportate și depozitate în spații special amenajate, până când acestea vor fi eliberate după îndeplinirea formalităților legate (și plata tuturor taxelor aferente acestor proceduri) sau, în caz contrar, vor fi valorificate de Primărie.

Operațiunile de ridicare, transport, depozitare și eliberare vehicule sau remorci staționate neregulamentar pe partea carosabilă a drumurilor publice, pe trotuare, pe spațiile verzi, pe spațiile de joacă pentru copii, în scuaruri, zone înierbate, spațiile dintre liniile de tramvai etc. se efectuează, conform proiectului, de către personalul Biroului Ridicări Vehicule din cadrul Direcției Patrimoniu a Primăriei Arad.

Poze, acte și taxe

Primăria vrea să reglementeze tot acum modul în care se desfășoară aceste operațiuni, de cine pot fi întocmite dispozițiile de ridicare a mașinilor (dispoziție scrisă a agentului constatator c'in cadrul Biroului de Poliție Rutieră sau din cadrul Poliției Locale Arad), faptul că această operațiune realizată de personalul de la Biroul de Ridicări Vehicule din cadrul Primăriei este asistată de către agentul constatator etc. Proiectul face referire la toate datele pe care această notă de constatare le va cuprinde, la faptul că vehiculul va trebui obligatoriu filmat și imortalizat din patru unghiuri diferite, pentru a prezenta exact starea acestuia și altele.

Dreptul de a contesta

Una dintre puținele vești bune date de acest proiect arădenilor vizați face referire la faptul că „Biroul Ridicări Vehicule răspunde în mod direct față de deținătorii legali ai autovehiculelor sau remorcilor ridicate pentru eventualele daune produse acestora ca urmare a operațiunilor de ridicare, transport și depozitare". În plus, proprietarul mașinii va avea dreptul de a contesta măsura ridicării mașinii, contestație care va fi soluționată de o comisie de soluționare a contestațiilor în termen de 15 zile lucrătoare. Acesta se va putea adresa mai apoi, în cazul unui răspuns nefavorabil, Judecătoriei Arad.

ADRIANA BARBU DĂNILĂ
adriana.barbu@informmedia.ro

Bani în plus pentru ridicarea la cerere

Tot ca o noutate, regulamentul propus acum de Municipalitate prevede, se pare, și posibilitatea ca serviciu de ridicare mașini să presteze activități de gen la cererea arădenilor, contra cost.

Mai exact „în cazul în care automacaralele nu sunt angrenate în acțiuni de ridicare cu Poliția, vor presta servicii de ridicare și transport a vehiculelor, aflate în proprietatea persoanelor fizice sau juridice, pe raza municipiului Arad", se arată într-un articol propus. Astfel de servicii vor fi prestate doar în baza unor cereri avizate de directorul Direcției Patrimoniu din cadrul Primăriei și doar după achitarea taxelor speciale de ridicare și transport.

Tablou monstruos pe strada Ștefan Luchian

Mizeria, boschetarii și țigările netimbrate de pe strada Luchian din zona Fortuna, îi exasperează pe riverani.

> Facem un apel cetățenilor să apeleze numărul de telefon 0257.939
> NICOLETA BELEAN

ARAD. Purtătorul de cuvânt al Primăriei Arad, Corina Drăghici, spune că totul se rezumă și la modul în care cei de la piață, proprietarii de magazine și locuitorii din zonă păstrează curățenia și întrețin spațiile din jurul blocurilor. „Noi participăm periodic la acțiunile Poliției Locale de identificare și trimitere acasă a persoanelor fără adăpost și curățăm zonele în care se realizează acțiunile, dar nu putem să curățăm aceste zone de trei ori pe zi. Există în acest sens și Hotărârea Consiliului Local Arad numărul 162 privind gospodărirea municipiului, unde sunt prevăzute sancțiunile pentru depozitarea gunoiului în loc nepermis, dar este foarte greu să prinzi omul asupra faptului", a declarat Corina Drăghici, purtătorul de cuvânt al Primăriei Municipiului Arad.

Apel la Poliția Locală

„În legătură cu aspectele privitoare la gălăgie și modul în care se manifestă anumite persoane, facem un apel cetățenilor să sune la numărul de telefon 0257.939 chiar în momentul în care constată faptele respective pentru ca echipajele să poată intervenii în timp util, cât mai rapid. În ceea ce privește gunoaiele depozitate, persoanele cu atribuții în acest sens vor face verificări la fața locului pentru a constata cine se face vinovat de această situație. Ulterior se vor lua măsurile permise de normele legale în materie", a declarat Nicoleta Belean, purtător de cuvânt al Poliției Locale Arad. **JA - V.G.**

Strada Luchian îi exasperează pe riverani FOTO: V.G.

Stații de pașapoarte în orașele Lipova și Sebiș

ARAD. Prefectura Arad continuă demersul de preluare a cererilor pentru eliberarea pașapoartelor simple electronice, precum și de eliberare a acestora prin stațiile mobile din județ. Serviciul Public pentru Eliberarea și Evidența Pașapoartelor va dispune două stații mobile în localitățile Lipova și Sebiș.

Cetățenii din zona Sebiș sunt așteptați joi, 1 septembrie, între orele 9:30 și 14:00, la Primăria orașului Sebiș. O săptămână mai târziu, marți, 8 septembrie, vine rândul locuitorilor de pe Valea Mureșului. Între orele 9:30 și 14:00, sunt așteptați la primăria orașului Lipova cetățenii de aici. „Facem apel la cetățenii de pe Valea Crișului Alb și de pe Valea Mureșului care doresc să depună actele pentru pașaport electronic să facă acest lucru chiar la primăriile Sebiș și Lipova și să nu se mai deplaseze până în municipiu. Prin punerea în funcțiune a acestor stații vrem să venim mai aproape de nevoile cetățeanului", a declarat Călin Bibarț, prefectul județului Arad. **JA - V.G.**

Pașaportul, obținut mai rapid FOTO: J.A.

> Prin punerea în funcțiune a acestor stații vrem să venim mai aproape de nevoile cetățeanului
> CĂLIN BIBARȚ

DOCUMENTE NECESARE

Documentele necesare pentru eliberarea pașaportului simplu electronic pentru cetățenii români cu domiciliul în România sunt, în cazul persoanelor care au împlinit vârsta de 18 ani: cartea/buletinul/cartea provizorie de identitate, în original; pașaportul anterior, dacă titularul a mai posedat pașaport; chitanțele CEC Bank reprezentând contra- valoarea pașaportului simplu electronic și a taxei consulare.

Noul director al Filarmonicii face valuri

Numele viitorului director al Filarmonicii arădene a fost deja legat în mass- media de un caz al Poliției.

ARAD. Nu a fost numit oficial în funcția de director al Filarmonicii arădene, dar este câștigătorul concursului de proiecte organizat de Primăria Arad. Potrivit declarațiilor Corinei Drăgici, purtătorul de cuvânt al Primăriei Arad, „Alin Văcean a fost singurul care a luat notă de trecere, adică peste 7, la concursul de proiecte, a participat la interviu și urmează să fie validat de către Consiliul Local Arad pentru a putea ocupa această funcție".

Contestat din prima

Nici bine nu a fost făcut public numele viitorului director, că au și apărut primele contestații în mass-media. Numele tânărului pretendent la funcția de director a fost legat de un caz al Poliției Muncipiului Arad din 2008. Era vorba de furtul oglinzii retrovizoare a unui bolid de lux. Imaginile făcute publice la aceea dată și care sunt postate și pe site-ul nostru, www.aradon.ro, surprind un tânăr care fura o oglindă a unei mașini de lux într-o parcare din municipiu. Unii vorbesc de recunoașterea autorului după hainele purtate și de bârfele care au circulat de pe atunci prin școală în care activează cel arătat cu degetul. Identificarea acelei persoane ca fiind Alin Văcean nu este susținută, însă, de reprezentanții IPJ Arad. „Cazul cu furtul de oglindă din 2008 este încă un dosar nefinalizat. Persoana din imagine nu a putut fi identificată" , a precizat Camelia Tuduce, purtător de cuvânt al IPJ Arad. Cât despre implicarea noului director în acest caz, „pe numele lui nu există nici un dosar penal și nici nu a fost cercetat în acest caz", a mai precizat Tuduce.

Să avem liniște

Mihai Dogaru, liderul Sindicatului Artiștilor Interpreți din Filarmonică, nu a comentat prea mult numirea noului șef. Ironic, dar fără acuze directe, a precizat că este convins că „dosarul lui Văcean a trecut prin furcile caudine ale comisiei din cadrul Primăriei și orice neregulă ar fi fost sesizată. Doar dacă dosarul lui nu ar fi fost ascuns sau uitat prin vreun sertar din ordin politic". „Ceea ce ne dorim, indiferent cine e persoana care va conduce instituția, e să avem liniște iar angajații Filarmonicii să vină la lucru cu zâmbetul pe buze" a mai adăugat el. **JA-M.A.**

FACEBOOK

Pe pagina de facebook a lui Alin Văcean apare că tânărul necăsătorit este profesor de muzică la Liceul de Artă „Sabin Drăgoi", este membru PDL, iubește jazzul și muzica clasică și este un fan al echipei naționale de handbal a României.

Filarmonica se pregătește de un nou directorat. Nu, însă, în liniște FOTO:JA

Vânători urmăriți cu mașina poliției

TÂRNOVA. Polițiștii de la Arme, Explozivi, Substanțe Periculoase au prins în trafic o mașină Fiat care nu a oprit la semnalele acustice și luminoase. Autoturismul a fost urmărit, blocat și oprit în trafic de echipajul de poliție, în comuna Șilindia, fiind identificați trei ocupanți ai acestuia: Cosmin M., de 39 de ani, conducătorul autoturismului, Ioan O., de 42 de ani, și Nicolae R., de 40 de ani, ultimii doi vânători autorizați, toți din Buteni.

„Cu ocazia controlului autoturismului au fost găsite 3 arme de vânătoare și 12 cartușe, din care 2 (una cu alice și una cu glonț, pe care era montată o lunetă și 7 cartușe) deținute legal.

Deoarece cei în cauză nu aveau autorizații de transport și nici de vânătoare, cei doi vânători sunt cercetați pentru nerespectarea regimului armelor și munițiilor, armele fiind ridicate în vederea continuării cercetărilor", au declarat reprezentanții IPJ Arad.

Pentru că nu a respectat semnalele de oprire a polițiștilor, șoferul a fost sancționat și s-a luat măsura complementară de suspendarea a dreptului de a conduce autovehicule pe o perioadă de 30 de zile.

JA – I.C.

Școală de vară la Castel

Universitatea de Vest „Vasile Godiș" organizează a III-a ediție a Școlii de vară „Informatica la Castel".

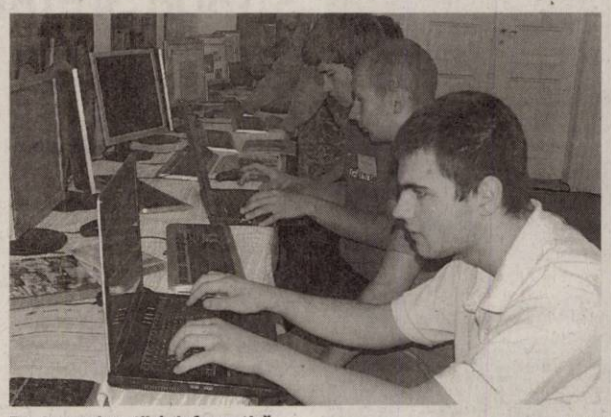

Pentru pasionații de informatică FOTO: FAN

MACEA. În perioada 29 august - 3 septembrie, Facultatea de Informatică a UVVG organizează a III-a ediție a Școlii de vară „Informatica la Castel". În cadrul secțiunilor se vor dezbate teme de actualitate după cum urmează: Proiecte FOSS, Medii virtuale de instruire, Utilizarea soluțiilor open-source, Programare pe platforme FOSS, Crearea de conținut Moodle, Modalități de evaluare a cunoștințelor utilizând Moodle, Tehnologii web avansate, completate de laboratoare de instalare Linux și Moodle.

Pe lângă acestea vor avea loc mese rotunde cu teme ca: Proiecte open-source indigene, TIC în școală, soluții open-source, instruirea profesorilor, Utilizarea soluțiilor open-source în mediul privat, Modalități de promovare a soluțiilor open-source în România, etc. Și în acest an școala de vară va fi dedicată unor activități recreative, cu scop educațional, cum ar fi concursului de fotografie și prelucrări grafice, precum și o vizită a Rezervației naturale Lunca Mureșului. Deschiderea oficială a școlii de vară va avea loc astăzi, 30 august, orele 9.30, la Castelul din Macea. Sunt invitați să participe elevi, studenți, cadre didactice din învățământul universitar și preuniversitar precum și toți cei interesați de tematica menționată. **JA-V.F.**

REȚETA ZILEI

Mușchi de vită în unt

INGREDIENTE: 2 linguri ulei de măsline, 100 gr unt, 4 bucăți mușchi de vită, făină. Pentru sos: 100 ml vin alb, 500 ml supă de vită, 2 căței de usturoi, tocați, coajă rasă de la ½ lămâie, 2 linguri pătrunjel proaspăt tocat, sare și piper, 40 gr făină.

MOD DE PREPARARE: Încinge uleiul într-o tigaie apoi adaugă untul și lasă-l să se topească. Între timp dă carnea prin făină. Prăjește carnea pe ambele părți câte 2-3 minute. Adaugă în tigaie cu carne vinul alb și lasă să fiarbă 3-4 minute. Adaugă supă de vită, usturoiul și coaja de lămâie. Acoperă parțial tigaia și lasă totul să fiarbă 50 minute, întorcând carnea din când în când. După cele 50 minute, scoate carnea și învelește-o iar în folie de aluminiu. Dizolvă făina în apă rece și adaug-o în sosul din tigaie, amestecând. Adaugă pătrunjelul, sare și piper după gust. Lasă sosul să se îngroașe ușor.

Pentru mai multe REȚETE intră pe **www.culinar.ro**

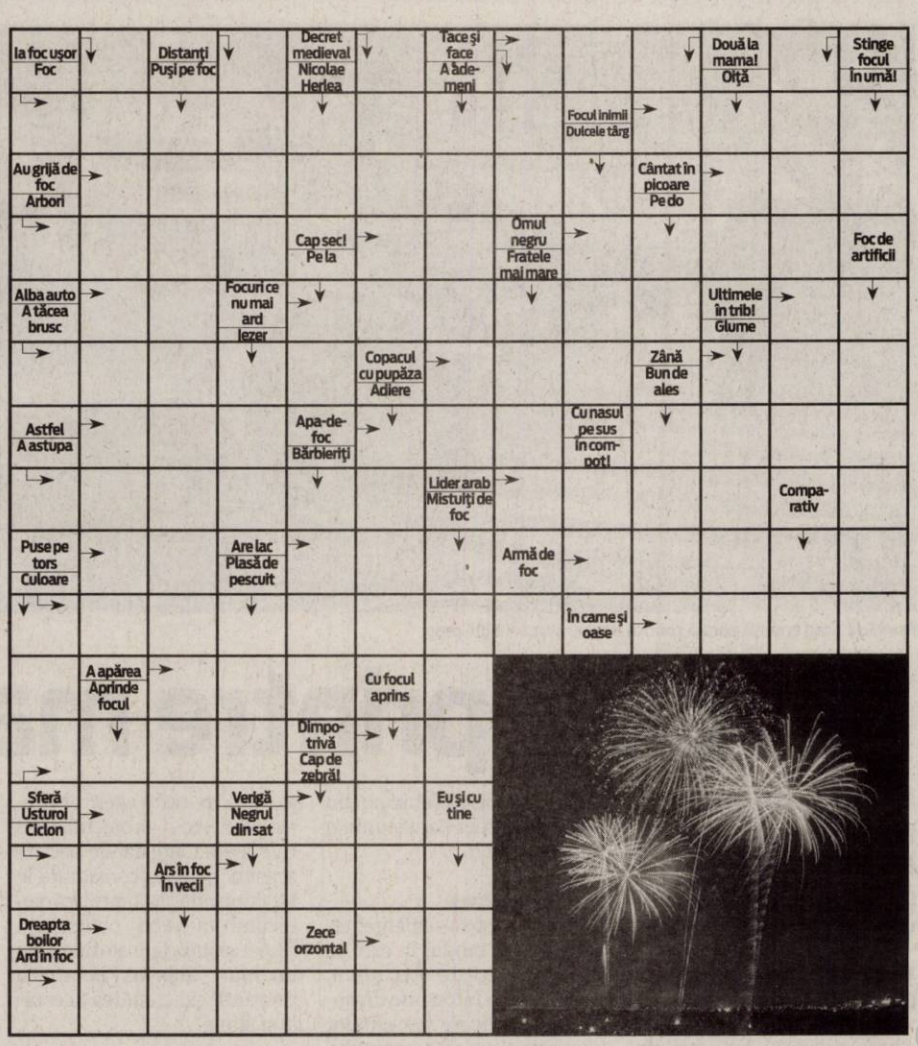

SOLUȚIA INTEGRAMEI LA NR PRECEDENT

R–M–BIS–O–L–CARARI–ASFALT–TUCI–ULITA–R–CALATOR–RA–CA–CADOU–CO–PAS–FI–AR–VAPOARE–TOM–HOP–DR–U–SOC–CAI–MATA–ROMAN–OI–IED–BILET–TRECERE–O–IR–ER–NN–SOLO–OO–PAT–IMPUR–U–ARTERA–ADI–GER

ÎNTRERUPERI DE CURENT

Miercuri, 31 august 2011 – În municipiu: h 8-12: Venetiei, Gloriei; h 08:30-17:30: Cl.Radnei, Str.Prutului, Lipovei, Caraiman, Amurgului, Podgoriei, Crizantemelor, Renasterii (p). În județ: h 9-18: Lupești, Pârnești, Baia; h 9-16: Minerau(T); h 8-16: Cuied(P); h8-17: Brusturi(P); h 8-18: A.Iancu,Virfurile(T); h 10-12: Bontesti,Mustesti(T), h 12-14: G-hont,Iosasi,Fenis,Pescari,Valea-Mare(T); h9-15: Iercoseni(P); h 9-17: Gara Vărădia, Statia 110/27 kV Vărădia, Petrom Julița, Julița, Stejar, Lupești, Pârnești, Baia; h 8-17:Minisel(T).

www.aradon.ro

Programe TV Marți, 30 August

TVR 1

07.00 Telejurnal matinal
08.00 Vară, fete și vedete. (Partea I)
09.00 Vară, fete și vedete. (Partea II)
10.10 Furtună la palat. (s.)
11.25 Perechea potrivită. (reluare)
12.25 Invingătorii. (d.)
12.30 Festivalul Internațional George Enescu 2011
12.35 Contur
12.40 Legendele palatului: negustorul Lim Sang-ok. (r.)
13.20 Legendele palatului: negustorul Lim Sang-ok. (r.)
14.00 Telejurnal. Sport
14.45 Post Meridian
15.30 Rom european. (r.)
16.00 Kronika
17.00 Egipt. (s., d.)
18.00 Telejurnal
18.25 Legendele palatului: negustorul Lim Sang-ok. (serial)
19.05 Legendele palatului: negustorul Lim Sang-ok. (serial)

20.00 Telejurnal. Meteo
21.10 Regele preriei. (western, SUA, 1959) Cu: Don Murray, Lee Remick, Richard Egan. Regia Richard Fleischer. În ultimii ani ai secolului al XIX-lea, Lat Evens, un cowboy care trăiește din expediente, descinde într-un orășel din Montana, cu gândul să facă avere. Într-adevăr, datorită sărguinței sale, dar și a banilor împrumutați de la Callie, o cântăreață de bar de care se îndrăgostește, prosperitatea nu se lasă prea mult așteptată.
22.55 Festivalul Internațional George Enescu 2011
23.00 Anatomia lui Grey. (serial)
23.50 Anatomia lui Grey. (serial)

PRO TV

07.00 Știrile Pro Tv. Ce se întâmplă, doctore? Omul care aduce cartea
10.00 Planuri ascunse. (r.)
12.00 Tanar si nelinistit. (r.)
13.00 Știrile Pro Tv
14.00 Conspirație de proporții. (acțiune, SUA 2008) Cu: Johnny Hotel Albergo, Jon Briddell, Traber Burns, Thomas Calabro, Jorge Carles
16.00 Tânăr și neliniștit (s.) Cu zeci de premii, cu actori ce își trăiesc viața pe platourile de filmare, identificându-se cu personajele, cu căsătorii, divorțuri ca-n filmele care se respectă, cu controverse ce-i uimesc chiar și pe cei mai mari admiratori, serialul continuă să reprezinte un miracol, un univers care a cuprins și a cucerit milioane de telespectatori.
17.00 Știrile Pro Tv. Vremea
17.45 Dorințele Lolei, partea a II-a
19.00 Știrile Pro Tv. Sport

20.30 Serviți, vă rog! Sport
22.30 Știrile Pro Tv
23.00 Supernatural: Aventuri în lumea întunericului. (s.)
00.00 Dorințele Lolei, partea a II-a (r.)
01.00 Știrile Pro Tv. (r.)
02.30 Promotor. (r.)
03.30 Ce se întâmplă, doctore? (r.)
04.00 Supernatural: Aventuri în lumea întunericului. (r.)
05.00 România, te iubesc! (reluare)
06.00 Happy Hour. (r.) O oră de veselie cu muzică live, dans, povești de viață deosebite, interviuri cu cele mai mediatizate vedete ale momentului, informații în premieră, dar și întâmplări impresionante care se vor petrece chiar în studio, sub ochii telespectatorilor...

ANTENA 1

06.00 Observator
10.00 În gura presei. cu Mircea Badea
11.00 Fiica tăcerii. (r.)
13.00 Observator
14.15 Să te prezint părinților
16.00 Observator
16.55 Prințul moștenitor Rudolf. (prima parte) (dramă, coproducție, 2006) Regia: Robert Dornhelm Cu: Omar Sharif, Christian Clavier, Vittoria Puccini, Klaus Maria Brandauer, Max Von Thun. Povestea iubirii imposibile si tragice dintre printul Rudolf, mostenitorul Imperiului Austro-Ungar, si tanara baroana Maria Vetsera, in decorurile somptuoase ale palatului imperial de la Viena si in atmosfera romantica din Mayerling, refugiul amantilor sinucigasi.
18.50 Editie speciala
19.00 Observator. Sport Meteo

20.20 Ascensiune periculoasă. (acțiune, SUA 2000) Cu: Antonio Sabato jr, Heidi Lenhart, Patrick Muldoon, Jurgen Prochnow. Beth Martin, o alpinista experimentata, nu poate uita tragicul accident din urma cu aproape doi ani, cand sora ei si-a pierdut viata. Ea accepta, totusi, sa insoteasca un grup de alpinisti, care vor sa escaladeze fata nordica a Muntilor Stancosi.
22.15 Fata maharajahului. (IV) (dramă, SUA 1994) Cu: Bruce Boxleitner
23.15 Observator
00.00 Nikita. (s.)
01.00 Jocul morții. (acțiune, SUA, 2002) Cu: Treat Williams, Susan Walters
03.00 Detectiv cu greutate: Umbra Ninja. (acțiune, SUA 1993)

HBO

07.35 Cine este Clark Rockefeller? Biografic, SUA, 2010. Cu: Eric McCormack, Sherry Stringfield
09.00 Din nou la 17 ani. Comedie, SUA, 2009. Cu: Zac Efron, Matthew Perry, Leslie Mann
10.40 Palatul lui Joe. Dramă, Marea Britanie, 2007. Cu: Michael Gambon, Danny Lee Wynter, Rupert Penry-Jones
12.35 Fantasticul domn Fox. Animație, SUA, 2009.
14.05 Oameni mari și fără minte. Comedie, SUA, 2010. Cu: Adam Sandler, Kevin James, Chris Rock, David Spade
15.50 Căutare. Documentar, România, 2010.
16.25 Soția călătorului în timp. Romantic, SUA, 2009. Cu: Rachel McAdams, Eric Bana, Arliss Howard, Ron Livingston
18.10 Țintă legitimă. Thriller, SUA, 2010. Regia: Doug Liman. Cu: Naomi Watts

20.00 O trupă de amatori. Comedie, Marea Britanie, 2008. Regia: Andy Cadiff. Cu: Burt Reynolds, Imelda Staunton, Derek Jacobi, Samantha Bond, Charles Durning
21.40 Anul unu. Comedie, SUA, 2009. Cu: Jack Black, Michael Cera, Oliver Platt, David Cross, Christopher Mintz-Plasse
23.15 Amintește-ți de mine. Romantic, SUA, 2010. Regia: Allen Coulter. Cu: Robert Pattinson, Emilie De Ravin, Chris Cooper, Lena Olin
01.05 Curaj în linia întâi. Dramă, SUA, 1996. Regia: Edward Zwick. Cu: Denzel Washington, Meg Ryan, Lou Diamond Phillips, Michael Moriarty, Matt Damon
03.00 Destinație finală 4. Horror, SUA, 2009

CULTURAL

08.00 Oul pătrat **08.30** Nocturne **09.30** Lumea și noi O poveste... **10.00** Art@.ro **11.00** Rusia: **12.00** Jurnalul cultural **12.30** Convinge-mă! **13.00** Concertele TVRC **14.00** Literatura de azi **15.00** Jurnalul cultural **15.15** Tichia de mărgăritar **15.45** Capodopere din Galeria de Artă... **15.55** Festivalul „George Enescu" **16.15** Oamenii și politica **16.45** Identități **17.15** Nocturne **18.15** Voci spirituale **19.10** Capodopere din Galeria de Artă **19.15** Magazinul de litere **19.45** Concertele TVRC **20.45** Capodopere din Galeria de Artă **21.00** Jurnalul cultural **21.30** Festivalul „George Enescu"

AXN

07.00 Stagiarii **07.30** Stagiarii **08.00** Pericol iminent **09.00** Viitorul începe azi **10.00** Doctor Who **11.00** Îngerul întunecat **12.00** Pericol iminent **13.00** Stagiarii **13.30** Stagiarii **14.00** Doctor Who **15.00** Viitorul începe azi **16.00** Îngerul întunecat **17.00** Pericol iminent **18.00** Stagiarii **18.30** Stagiarii **19.00** Doctor Who **20.00** Îngerul întunecat **21.00** Domnii preferă proastele **22.00** Escrocii **23.00** Internatul **00.30** Zoom **00.45** Domnii preferă proastele **01.45** Escrocii **02.45** Internatul **04.05** Viitorul începe azi

B1

06.00 Teleshopping **06.30** Știrile B1TV **07.00** Știrile B1TV **08.00** Știrile B1TV **08.30** B1, viața e frumoasă! **09.00** Știrile B1TV **09.30** B1, viața e frumoasă! **10.00** Știrile B1TV **10.30** B1, viața e frumoasă! **11.00** Știrile B1TV **11.30** B1, viața e frumoasă! **12.00** Știrile B1TV **13.30** Teleshopping **14.00** Ediție de prânz (cu Carla Giaca si Silviu Sergiu) **15.00** Știrile B1TV **16.00** Știrile B1TV **17.00** Știrile B1TV **18.00** Actual B1 **20.00** Știrile B1TV (Sanda Nicola) **21.00** Evenimentul zilei **23.00** Știrile B1TV **00.00** Actual B1 (r.)

PRIMA TV

07.00 Iadul pe pamant **09.30** Intalnirea inimilor - telenovela, India 2007 **10.30** Uite cine gateste **11.30** Secrete de Stil **12.00** Levintza prezinta **12.30** Teleshopping **13.00** Povestirile ratoiului **13.30** Teleshopping **14.00** Intalnirea inimilor - telenovela, India **15.00** Iubiri secrete **17.00** Trasnitii **18.00** Focus 18 **19.00** Focus Sport **19.30** Ciresa de pe tort **20.30** Polistist la San Francisco – actiune, SUA 1997 **22.15** Trasnitii **23.15** Focus Monden **23.30** Iubiri secrete - reality **02.00** Focus **03.00** Polistist la San Francisco **05.00** Trasnitii **06.00** Cireasa de pe tort

PROCINEMA

08.00 Tabăra Lazlo **08.45** În mintea lui Jimmy **09.30** Echipa de urgență **11.00** Casa Foster pentru prieteni imaginari **13.00** Băiatul veveriță **14.00** Happy Hour **15.15** Veronica **15.45** Acasă în bucătărie **16.45** La Bloc **18.00** Seinfeld **19.00** La Bloc **20.00** Veronica **21.00** Seinfeld **22.00** Lilieci Cu: Lou Diamond Phillips, Dina Meyer, Tim Whitaker, Leon **00.00** Anturaj **01.00** Bărbații, un rău necesar **02.00** Mortal Kombat 2. Anihilarea Regia: John R. Leonetti Cu: Robin Shou, Talisa Soto, James Remar, Sandra Hess, **03.30** Lumea Pro Cinema **04.00** Apropo TV

ANTENA 2

05.45 Trăieste sănătos (r.) **08.15** Dincolo de aparente (r.) **10.00** Saturday Night Live! (r.) **11.00** Răi da' buni (r.) **13.45** Agentul VIP (r.) **15.30** Trăieste sănătos **17.00** Dincolo de aparente (emisiune realizata de Florentina Fantanaru) **18.30** Nimic important (emisiune realizata de Lucian Mîndruța) **19.30** Răi da' buni **21.00** Agentul VIP **22.45** Conferinta de presa **00.15** Saturday Night Live (SUA, 2009) **01.15** Dincolo de aparente (r.) **02.30** Rai da' buni (r.) **03.45** Nimic important (r.) **04.30** Agentul VIP (r.)

ACASĂ

05.30 Inimă sălbatică **06.30** Impostoarea **08.15** Cealaltă față a Analiei **09.45** Dona Barbara **11.15** Dona Barbara **12.45** Iubire cu chip rebel **14.30** Clase 406 **15.30** Impostoarea **16.30** Povești adevărate - emisiune cu povești reale despre viață, prezentată de Ioana Maria Moldovan si Dan Cruceru **17.30** Inimă sălbatică **18.30** Lacrimi de iubire **19.30** Moștenitorii **20.30** Kassandra (s.) **22.00** Povești de noapte - emisiune prezentată de Cabral și Mircea Solcanu **22.30** Aurora (s.) **23.30** Clase 406 (s.) **00.30** Povești adevărate (r.) **01.30** Lacrimi de iubire (r.) (s.) **02.30** Povești de noapte (r.)

CINEMAX

07.00 Hair **09.00** Frost/Nixon **11.00** Delicte minore **12.30** Cei mai buni regizori de la Hollywood **13.00** America **14.35** Obsesia dragostei Dramă, Franța, 1975. Regia: François Truffaut. Cu: Isabelle Adjani, Bruce Robinson, Sylvia Marriott, Joseph Blatchley, Reuben Dorey **16.10** Dragoste la Cairo **17.40** Întâlnire cu un necunoscut (1996) **19.00** Hair **21.00** Desigur... poate că... **22.55** Iubire și furie **00.35** Taurul furios **02.45** Pușcași marini **04.50** De veghe în lanul de porumb 2. Sacrificiul final **06.25** Cei mai buni regizori de la Hollywood - Atom Egoyan

DIVA

07.10 Nevestele din New York I **08.10** Nevestele din New York I **09.10** Lege și Ordine XI **10.10** Crimele din Midsomer - O nuntă sângeroasă **12.10** Buffy, spaima vampirilor **13.10** Fetele Gilmore V **14.10** Lege și Ordine XI **15.10** Nu capitulez **17.00** Crimele din Midsomer - La un pas de moarte **19.00** Buffy, spaima vampirilor. Buffy Summers este Aleasa, singura fată din lume care se poate lupta cu vampirii. **20.00** Fetele Gilmore V **21.00** Tentație periculoasă **22.50** Paradisul furat

ANTENA 3

06.00 Știrile de dimineață **10.00** Previziunile **11.00** Se întâmplă în România **12.00** Știri **13.00** Se întâmplă în România cu Maria Coman **14.00** Știri **15.00** Esențial cu Alina Petrescu **17.00** 100 de minute cu Alessandra Stoicescu **18.45** La ordinea zilei cu Dana Grecu **20.00** Știrea zilei cu Gabriela Vrânceanu Firea. Știrea zilei este un talk-show de actualități, în care este dezbătut cel mai important subiect al zilei sau cea mai semnificativă a momentului, din domeniile: politic, social, economic, diplomatic. **21.00** Subiectiv **21.50** Sinteza zilei cu Mihai Gâdea **23.10** În gura presei cu Mircea Badea

M1

10.00 Peștera monstrului sacru (s.) **11.35** Bali 3 in 1 **12.05** Un medic în familie (s.) **13.30** Expres Carpatin **13.55** Trecătoarea **14.25** Srpski Ekran **15.00** Unser Bildschirm **15.35** Fotografii filmelor **16.30** Baza de științe **17.00** Miracole (s.) **18.00** Robbie (s.) **18.50** Atingerea îngerilor (s.) **19.40** Croaziera de lux (s.) **21.05** Dedicații **22.00** Omului îi e dor de căldură (f., Ungaria) **23.25** Șeful șefilor (s.) **24.30** Aventuri pe cinci continente

REDACȚIA NU ÎȘI ASUMĂ RESPONSABILITATEA PENTRU EVENTUALELE SCHIMBĂRI

DISCOVERY

10.00 Automobile americane **11.00** Meserii murdare **12.00** O pradă mortală **13.00** Vânătorii de mituri **14.00** Mega constructori **15.00** Cum se fabrică diverse lucruri? **16.00** Tehnici esențiale de supraviețuire **17.00** Meserii murdare **18.00** Regii licitațiilor **19.00** Cum se fabrică diverse lucruri? Această serie ne arată cum se fabrică cele mai obișnuite și mai prozaice lucruri. **20.00** Tehnici esențiale de supraviețuire **21.00** Top Gear **22.00** Goana după aur **00.00** Mașinăriile fraților Howe **01.00** Top Gear

Tone de carne de pui confiscată la Nădlac

ARAD. La punctul de trecere a frontierei Nădlac, comisarii Gărzii Financiare Arad au confiscat, la sfârşitul săptămânii trecute, 20.004 kg carne congelată de pui, în valoare totală estimată la 149.000 lei, după ce au constatat diferenţe cu privire la marfa transportată şi datele înscrise în documentele legale de însoţire a mărfii prezentate.

Sorin Cirţi, comisar şef secţie Garda Financiară Arad, a explicat: „În urma monitorizării permanente a achiziţiilor intracomunitare de mărfuri, comisarii Gărzii Financiare Arad au constatat existenţa mai multor seturi de documente realizate pentru acelaşi ansamblu de transport şi aceeaşi dată, care specificau însă atât mărfuri diferite cât şi destinaţii aflate în ţări diferite. Marfa confiscată va fi valorificată conform prevederilor legale, iar contravaloarea acesteia va constitui venit la bugetul de stat. Atragem atenţia tuturor comercianţilor asupra necesităţii prezentării documentelor de însoţire a mărfurilor transportate, pentru evitarea confiscării acestora." **JA-A.P.**

ACCENTE

Tristan Mihuţa

O clasă politică fără scrupule

Clasa politică este responsabilă pentru tot ce nu se întâmplă. Sigur, a spune că este responsabilă, e un eufemism - pentru că, în realitate, este absolut iresponsabilă. Mai ales acea parte care alcătuieşte Puterea. Actuala clasă politică are în componenţă oameni de o calitate morală şi intelectuală extrem de îndoielnică. Iar dacă privim în urmă, acest adevăr prinde contur sub umbra unor tuşe groase. Astăzi, politica nu mai este un tărâm pe care se confruntă convingeri, idei, idealuri. Nu mai este teritoriul oamenilor cu papion. Crezul politic este o poveste despre care puţini, foarte puţini îşi mai amintesc.

> Politica românească avea oameni oneşti, de calitate, fapt demonstrat şi de dezbaterile asupra devenirii României, inclusiv cele din incinta Parlamentului

La începutul anilor '90, aveam o clasă politică de calitate. Aveam oameni care au intrat în politică pentru a servi unui crez. Oameni care se puneau în slujba ţării lor, nu oameni porniţi să sugă sângele patriei şi, astfel, s-o vlăguiască. Era un Corneliu Coposu, om de o calitate morală ireproşabilă. Erau Ion Raţiu, Amedeo Lăzărescu, Alexandru Paleologu, Radu Câmpeanu, Ion Diaconescu Gabriel Ţepelea... Toţi, oameni cu un crez politic, cu o tablă de principii după care se ghidau în viaţa de zi cu zi. Niciunul nu îşi punea problema, nedemnă, unui profit personal de pe urma politicii.

Putem să îi adăugăm aici şi pe Ion Iliescu, Ilie Verdeţ, Silviu Brucan, Adrian Păunescu - comunişti, dar nu oportunişti, nu inşi care să renunţe la convingeri pentru a profita de pe urma exerciţiului politic. Politica românească avea destui oameni oneşti, de calitate, fapt demonstrat şi de dezbaterile asupra devenirii României, inclusiv cele din incinta Parlamentului. Acum? Nu mai există crez politic. Nu mai există politicieni „idealişti". Astăzi, politica este un El Dorado al oportuniştilor. Este „profesia" pe care şi-o aleg oamenii incapabili să prospere altfel în viaţă, pe seama pregătirii lor. Iar acolo unde nu există un crez - în cazul de faţă, un crez politic - totul devine legitim, admisibil. Este amoralitatea oamenilor care nu îl au pe Dumnezeu. Pentru care nu există Binele şi Răul.

Dacă Dumnezeu nu există, „Totul e îngăduit", spunea Ivan Karamazov. Sigur, politicienii noştri nu şi-au pierdut vremea citindu-l pe Dostoievski. Ei sunt amorali pentru că nu ştiu ce e bunul simţ. Şi pentru că nu au frică în faţa lui Dumnezeu!

tristan.mihuta@informmedia.ro

Au început bacul cu stângul

200 de candidaţi înscrişi pentru proba de limba şi literatura română la bacalaureat nu s-au prezentat la examen.

Au intrat în focul examenelor scrise FOTO:V.GORAN

ARAD. Au fost, au văzut subiectele şi au părăsit sala de clasă. E vorba de absolvenţii de liceu care după o oră au ieşit din examen fără a scrie prea mult, semn că nu prea au învăţat pe timpul verii. Numărul acestora este destul de mare, potrivit informaţiilor oferite de Inspectoratul Şcolar Judeţean, ceea ce înseamnă că şansa ca aceşti tineri să ia bacul este destul de mică.

Le-a plăcut riscul

Au riscat şi au intrat în examen cu fituici, cărţi şi celulare.În această situaţie au fost prinşi trei candidaţi, unul de la Liceul Particular, unul de la Gr.Şc. Henri Coandă şi al treilea de la Liceul de Artă care au fost eliminaţi.

„În fiecare centru de examen a fost prezent un reprezentant al inspectoratului şcolar care s-a asigurat că sunt respectate toate măsurile pentru ca şi în această sesiune să fie un bacalaureat corect pentru toţi candidaţii", a precizat Mirela Aldescu, inspector şcolar general.

Nichita, din nou în examen

Elevii au avut de răspuns la nouă întrebări pe baza unui text din romanul „Adela" a lui Garabet Ibrăileanu. Absolvenţii au mai avut de redactat un text argumentativ despre prietenie pornind de la ideile generate de afirmaţia lui Nichita Stănescu „Prietenia nu este un dor, este o prezenţă". La subiectul al treilea, elevilor li s-a cerut să redacteze un eseu în care să prezinte modul în care se reflectă o temă (banul, destinul, istoria, familia) într-o nuvelă studiată.

> La fiecare probă scrisă vom fi la fel de exigenţi
> MIRELA ALDESCU

Punctaje

Pentru conţinutul eseului elevii vor primi 16 puncte (câte 4 puncte pentru fiecare cerinţa/ reper); pentru redactarea eseului vor primi 14 puncte (organizarea ideilor în scris - 3 puncte; abilităţi de analiza şi de argumentare - 3 puncte; utilizarea limbii literare - 2 puncte; ortografia - 2 puncte; punctuaţia - 2 puncte; aşezarea în pagină, lizibilitatea - 1 punct, încadrarea în limita maximă de spaţiu indicată - 1 punct).

În vederea acordării punctajului pentru redactare, eseul trebuie să aibă minimum 2 pagini şi să dezvolte subiectul propus.

MONICA ARDELEAN
monica.ardelean@informmedia.ro

PROBELE URMĂTOARE

Astăzi va fi proba la limba şi literatura maternă, mâine - în 31 august - proba obligatorie a profilului iar pe 2 septembrie, proba la alegere a profilului şi specializării. Afişarea rezultatelor va fi pe 4 septembrie.

„Nu se ia în calcul problema congresului"

Preşedintele PNL Arad spune că un congres extraordinar al partidului nu îşi are rostul.

ARAD. Participant la Delegaţia Permanentă a PNL, preşedintele PNL Arad, Ioan Cristina, spune că, deşi Crin Antonescu ar fi spus că este dispus oricând să îşi pună mandatul în joc în cadrul unui Congres extraordinar, nimeni nu şi-a exprimat opinii în acest sens. „Politica de alianţe a partidului a fost aprobată aproape în unanimitate, Crin Antonescu nefiind contestat de nimeni ca lider al partidului, aşa că nu văd utilitatea sau rostul organizării unui congres extraordinar. Dealtfel, nimeni nu s-a pronunţat în acest sens.

Preşedintele Crin Antonescu a dorit doar să sublinieze, cum face de obicei, că nu impune nimănui ideile sale, fiind gata oricând să îşi pună la bătaie mandatul, în caz că este contestat. Or, ar fi culmea ca un partid să îşi conteste liderul care se bucură de încrederea electoratului într-un procentaj mai mare decât partidul".

Ioan Cristina FOTO: JA

Cristina mai spune că existenţa unei tabere anti-Antonescu este doar un zvon vehiculat de către adversarii politici, pe care nu îl ia nimeni în serios. „Dacă unii dintre liberali au fost şi sunt de părere că alianţa cu PSD este o greşeală, nu înseamnă că aceştia acţionează sau fac declaraţii în detrimentul USL, ci respectă decizia partidului, aşa cum o face şi Crin Antonescu", a declarat Cristina.

JA-S.T.

„USL vinde către UDMR blana ursului din pădure"

Gheorghe Seculici spune că liderii opoziţiei, în disperare de cauză, fac promisiuni fără acoperire UDMR.

> UDMR nu se va lăsa ademenită de minciuni
> GHEORGHE SECULICI

ARAD. „Promiţând UDMR că, dacă părăsesc în septembrie coaliţia, vor fi la guvernare până în 2016, liderii alianţei socialisto- liberale dau măsura disperării de care sunt cuprinşi„, este de părere preşedintele PDL Arad, Gheorghe Seculici, care este convins că, nici dacă ar fi sincer, Crin Antonescu tot nu ar putea să-şi respecte promisiunile.

„Crin Antonescu vinde UDMR blana ursului din pădure, din moment ce este conştient că şansele lor de a câştiga alegerile scad pe zi ce trece, pentru că oamenii nu sunt atât de naivi încât să îi mai voteze pe cei care recunosc făţiş că singurul lor scop este îndepărtarea PDL de pe scena politică românească şi nicidecum să facă programe serioase de guvernare. Mai mult, Crin Antonescu ştie foarte bine că, şi presupunând că USL ar câştiga alegerile, în niciun caz alianţa socialisto-liberală nu va rezista până în 2016, ci, după un an sau maximum doi, în care nu se va face nimic pentru ţară, unul trăgând häis altul cea, această asociere contra naturii se va rupe de la sine. În acest caz, în numele cui face Antonescu promisiuni deşarte, îndemnând UDMR să iasă dintr-o guvernare în care se găseşte, pentru a putea intra, cel mai devreme peste un an de zile, în una iluzorie? Din nefericire pentru el, UDMR a spus clar că nici nu se pune problema să abandoneze coaliţia, care este mult mai solidă decât ar vrea el şi Victor Ponta, iar încercările lor de dezbinare nu au nicio şansă", a declarat Seculici.

JA-S.T.

Seculici spune că USL-iştii nu vor dezbina coaliţia FOTO: S.T.

Cerealele, din nou, în atenţie FOTO:JA

Prejudiciu de peste 1 milion, din cereale

ARAD. Comisarii Gărzii Financiare Arad au constatat fapte ilicite de comerţ cu cereale ale reprezentantului legal al unei societăţi cu sediul social declarat în Arad. Agentul economic a cauzat un prejudiciu total estimat la 1.339.355 lei asupra bugetului consolidat al statului. În urma unor acţiuni specifice de control au fost identificate tranzacţii şi operaţiuni comerciale fictive înregistrate în evidenţa financiar contabilă a firmei verificate.

Comisarul şef al secţie Garda Financiară Arad, Sorin Cirţi, a declarat: „Comisarii Gărzii Financiare Arad au constatat că societatea era folosită ca primă verigă într-un lanţ de societăţi, creat în scopul fraudării bugetului consolidat al statului, prin efectuarea de înregistrări incomplete în evidenţa contabilă. Astfel, în perioada februarie-iulie 2011 agentul economic a efectuat ilicit achiziţii şi livrări de cereale, fără a înregistra veniturile aferente în evidenţele financiar-contabile".

JA-A.P.

Jocurile populare au fost în primul plan FOTO: CĂLIN ANDRA

„Autentic-Fest" - la final

Duminică a avut loc finala Festivalului-concurs judeţean de folclor „Autentic-Fest".

ARAD. Cea de-a III-a ediţie a festivalului-concurs judeţean de folclor „Autentic-Fest" a ajuns la ultima etapă.

Finala s-a desfăşurat duminică, la Ştrandul Neptun, în cadrul manifestărilor din „Zilele Aradului".

În etapa finală de duminică, au participat formaţiile calificate după concursurile preliminare care au avut loc pe zone ale judeţului: Valea Crişului şi Ţara Zărandului, la Tăcăşele; Podgoria şi Câmpia Aradului, la Şiria; Valea Mureşului şi Juniorii, la Lipova.

Premiile ediţiei

• La Secţiunea „JUNIORI", Trofeul „Autentic Fest Jr." a fost câştigat de Formaţia de dansuri „LIOARA JR." Buteni; Locul I: Formaţia de dansuri „Mugurii" din Vladimirescu; Locul II: Formaţia de dansuri „Apăteana" din Apateu; Locul III: Formaţia de dansuri „Doina Crişului" din Ineu; Premiul special pentru păstrarea şi promovarea jocului românesc: Formaţia de dansuri „Junii Socodorului" din Socodor; Premiul special pentru autenticitatea costumului popular: Formaţia de dansuri „Lipovana Jr." din Lipova; Premiu pentru popularitate: Formaţia de dansuri „Podgorenii"-Păuliş; Premiu special al juriului pentru debut: Formaţia de dansuri „Bizere" Frumuşeni. • La Secţiunea „SENIORI", Trofeul „Autentic Fest 2011" a fost obţinut de Ansamblul folcloric „SPICUL" din Olari. La Ansambluri folclorice - Obiceiuri: Locul I - Ansamblul folcloric „Laurii Zărandului" Gurahonţ; Locul II - Ansamblul folcloric „Cununa Nadăşului" din Nadăş; Locul III - Ansamblul folcloric „Flori de Mai" Livada. La Ansambluri de cântece şi dansuri: Locul I - „Florile Mureşului" Vladimirescu; Locul II- „Păstrătorii tradiţiei" Pecica. La Formaţii de dansuri: Locul I - „Floarea Dorului", UAV Arad; Locul II - „Lipovana" din Lipova; Locul III - „Junii Socodorului" din Socodor şi „Junii Şimăndani" din Şimand; Premiul special al juriului - Formaţia de dansuri „Lioara"din Buteni. **JA-V.F.**

> A fost un prilej de a face cunoscut folclorul autentic din judeţul nostru
>
> **ANA MARIA DUMITREAN**

→ PREMIILE FESTIVALULUI

Fondul total de premiere a fost de 26.500 lei, din care: 3.000 pentru trofeu, 2.000 – locul I, 1.500 – locul II; 1000 - locul III, 500 – premii speciale.

Sprijin pentru cei din zonele defavorizate

Crescătorii de bovine din Archiş, Brazii, Chisindia, Dezna, Hălmagiu, Hălmăgel, Moneasa şi Vârfurile au subvenţii speciale.

ARAD. Centrul judeţean APIA Arad preia, până cel târziu pe 31 august 2011, cererea de plată aferentă anului 2011, în cadrul „Schemei de plată a ajutorului specific pentru producătorii de lapte de vacă din zonele defavorizate".

Condiţii de eligibilitate

„Solicitanţii trebuie să depună cererea aferentă fiecărei exploataţii la Centrul Judeţean APIA din Arad str. Fraţii Neumann, nr.10, sau la Centrul local Gurahonţ. Condiţiile de acordare sunt: deţinerea unui efectiv cuprins între 2 şi 15 capete vaci de lapte, inclusiv, pe exploataţie; beneficiarul care solicită ajutorul să fie înregistrat în sistemul de administrare a cotelor de lapte, cu cotă de lapte pentru livrări şi/sau vânzări directe; înscrierea în Registrul Naţional al Exploataţiilor a efectivului de vaci de lapte deţinut în exploataţie; menţinerea în exploataţie a efectivului de vaci de lapte pentru care se solicită ajutor specific anual, până la data efectuării plăţii; permiterea efectuării controalelor potrivit legii, efectuate de către APIA sau de către alte organisme abilitate în acest sens; situarea sediului exploataţiei în zonele defavorizate din judeţul Arad în comunele: Archiş, Brazii, Chisindia, Dezna, Hălmagiu, Hălmăgel, Moneasa, Vârfurile", explică directorul APIA Arad, Gheorghe Alda.

ANDREEA PINTEA
andreea.pintea@informmedia.ro

→ SUBVENŢIA ŞI PENALITĂŢILE

Nerespectarea condiţiilor de eligibilitate poate atrage, după caz, reducerea sau excluderea de la plata ajutorului specific, respectiv aplicarea de penalităţi sau sancţiuni multianuale. Cuantumul ajutorului specific pe cap de vacă de lapte este de cel mult 250 euro/cap de vacă.

Se ridică hala FOTO:FAN

Cercelul cel mai lung FOTO: V.O.

Cercel de Cartea Recodurilor

NĂDLAC. Nădlăcanii au avut norocul de a putea admira cel mai lung cercel din lume, care are peste 470 metri.

A fost realizat în Romania de designerul român Adrian Haiduc şi a fost prezentat la sfârşitul săptămânii în oraşul Nădlac, cu prilejul „Zilelor oraşului".

Locaţia a fost aleasă de designer pentru că „este un oraş situat la graniţa cu Europa, spre civilizaţie".

Manopera celui mai lung cercel din lume a început în urmă cu doi ani, cu mici întreruperi în care artistul a pus la cale alte două performanţe: lansarea unei colecţii de bijuterii la cea mai mare înălţime şi de lansarea celui mai mare mărţişor pe tărâmul american.

Inedita bijuterie a fost prezentată de manechinul Simona Trashca care a declarat că „cercelul a fost neaşteptat de uşor şi i-a permis să se mişte foarte uşor". **JA-M.A.**

IN MEMORIAM - Prof. Victor Bleahu

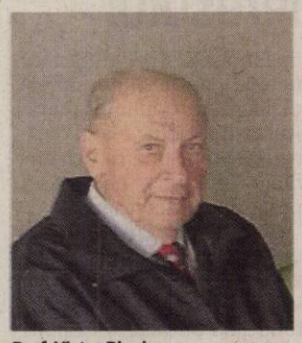

Prof. Victor Bleahu FOTO: D.O.

LIPOVA. Născut în anul 1928, în satul Geacăş, jud. Sibiu, a absolvit Facultatea de Geologie şi Geografie din Cluj-Napoca, după care s-a dedicat cu totul învăţământului, ca profesor de geografie, la Lipova. A avut o carieră deosebită în învăţământ, fiind foarte apreciat şi iubit de generaţiile de elevi pe care i-a condus pe drumul ştiinţei. Un episod pitoresc în viaţa sa profesională au fost anii de muncă în Guineea Franceză (1966-67) de unde revine la catedra lipovană cu noi experienţe trăite în Africa, pe care le împărtăşeşte cu drag elevilor.

Concomitent cu activitatea de la catedră, îşi face timp şi pentru cercetarea ştiinţifică, iar plaiurile arădene, în special Munţii Zarandului, Valea Mureşului şi Dealurile Lipovei îi oferă un cadru deosebit de interesant. Cu mintea sa ageră şi pătrunzătoare scormoneşte în arhive, caută să cunoască oameni şi obiceiuri, pătrunde în graiul arhaic şi în filozofia de viaţă a celor care au trăit şi trăiesc pe aceste locuri. Eforturile sale neobosite s-au materializat în mii de pagini documentaristice, zeci de articole de presă şi o carte deosebită, Monografia oraşului Lipova, apărută în anul 2001. S-a implicat şi în viaţa socială, fiind primul primar al oraşului Lipova după schimbarea de regim din anul 1989. Pentru faptele sale deosebite făcute în folosul acestui oraş, comunitatea locală i-a conferit onorantul titlu de „Cetăţean de Onoare" în anul 2006.

Prin moartea profesorului Victor Bleahu, Lipova pierde un om deosebit, un cetăţean care timp de o jumătate de secol şi-a adus un aport original şi benefic la viaţa socială, culturală, educativă şi spirituală a oraşului. **JA-D.O.**

Hala agroalimentară, pe ultima sută de metri

PECICA. În decurs de câteva zile muncitorii au ridicat mare parte din scheletul metalic al viitoarei hale agroalimentare, ce se construieşte în vecinătatea pieţei şi a Sălii mici de sport din centrul oraşului. Fundaţia noii clădiri a fost deja realizată, după ce locaţia a fost pregătită încă din iarnă, iar în cursul acestei săptămâni firma constructoare a început montarea structurii care va susţine construcţia. Primarul Petru Antal spune că Pecica va avea cea mai modernă hală agroalimentară din judeţ, unde comercianţii şi cumpărătorii vor avea parte de toate condiţiile. Construcţia va avea 16,65 x 27,90 metri, suprafaţa construită a parterului întinzându-se pe 464.81 metri pătraţi, iar etajul pe 459.14 metri pătraţi. La parter va fi amenajată o sală mare de desfacere a produselor alimentare cu 14 locuri, iar la etaj vor fi amenajate alte 18 spaţii de desfacere. Tot în cadrul halei este prevăzută şi realizarea unei magazii, a unui grup sanitar, a două vestiare, un hol şi o centrală termică. Costul total al amenajării halei şi a zonei din jur, care include parcări şi platformă de aprovizionare este estimat la peste 1,9 milioane lei. Lucrarea trebuia finalizată, cel târziu, până decembrie 2013. **JA-T.M.**

Zilele comunei Şepreuş au ajuns la a patra ediţie

Mii de şepreuşeni(dar nu numai) s-au bucurat de două zile(şi două nopţi) de destindere.

ŞEPREUŞ. A patra ediţie a „Zilelor Şepreuşului" a fost, indiscutabil, cea mai reuşită de până acum. Pe lângă localnici, din comunele învecinate, din Arad şi de prin alte părţi au venit cetăţeni cu „rădăcini" în comună, dar şi tineri care au venit doar să se distreze, fiind invitaţi de către fiii comunei. Alături de europarlamentarul Iosif Matula, printre invitaţii de seamă s-a numărat vicepreşedintele CJA, Nicolae Iotcu), nicio clipă nu s-a simţit vreo „adiere" de politizare. Răchia de Şepreuş, plăcinta cu dovleac, sarmalele, fasolea la cazan, tocănita la ceaun şi alte delicatese au avut aceleaşi calităţi, indiferent de apartenenţa politică a celor care le-au degustat.Şi, încă o remarcă, nici de această dată nu s-a cheltuit niciun leu din bugetul comunei, totul fiind asigurat de către sponsori, printre ei fiind şi o mare firmă cu profil agroalimentar, care vrea să facă în Şepreuş o investiţie de două milioane euro. **JA-S.T.**

Incicău, va avea mai multe runde de discuţii, în vederea înfrăţirii celor două localităţi. Este şi aceasta o modalitate de a accesa mai uşor fonduri europene, prin promovarea unor proiecte comune.

Diplome, la schimb

Dacă primarul a împărţit invitaţilor diplome de participare la „Zilele Şepreuşului", la rândul său a primit din partea Universităţii de Vest Vasile Goldiş (prin intermediul directorului Corneliu Maior) placheta de aur şi Diploma pentru excelenţă în administraţie. După momentele deschiderii festive, s-a dat startul la distracţie, deschizătorii fiind dansatorii din ansamblul Şepreuşului, reînfiinţat după 20 de ani, ca şi trupa de muzică populară. Spectatorii au avut parte de fotbal, muzică pe toate gusturile, dans popular, discotecă prelungită până în zorii zilei (sâmbătă), la fel ca şi concertul Elenei Miclăuş şi a invitaţilor săi. Evident, nu puteau lipsi focurile de artificii, care au luminat cerul timp de nouă minute. O notă bună, deşi au trecut pe acolo liberali, social democraţi, conservatori şi PDL-işti (printre care şi preşedintele CJA, Nicolae Iotcu), nicio clipă nu s-a simţit vreo „adiere" de politizare. Răchia de Şepreuş, plăcinta cu dovleac, sarmalele, fasolea la cazan, tocănita la ceaun şi alte delicatese au avut aceleaşi calităţi, indiferent de apartenenţa politică a celor care le-au degustat.Şi, încă o remarcă, nici de această dată nu s-a cheltuit niciun leu din bugetul comunei, totul fiind asigurat de către sponsori, printre ei fiind şi o mare firmă cu profil agroalimentar, care vrea să facă în Şepreuş o investiţie de două milioane euro. **JA-S.T.**

Se acordă primarului diploma de excelenţă FOTO: S.T.

Impozitare suplimentară şi în anul 2012

BUCUREŞTI. Coaliţia de guvernământ a aprobat, în şedinţa de ieri, menţinerea în 2012 a impozitării suplimentare pentru proprietarii mai multor case, precum şi introducerea pentru firmele cu cifră de afaceri de până la 100.000 euro a obligativităţii depunerii declaraţiei unice o dată la trei luni şi nu lunar.

Ministrul Finanţelor, Gheorghe Ialomiţianu, a prezentat membrilor coaliţiei mai multe propuneri de modificare a Codului Fiscal, printre care menţinerea în 2012 a impozitării suplimentare a proprietarilor de mai multe case şi de autoturisme cu o capacitate cilindrică peste 2.000 cmc, având în vedere că Parlamentul, printr-un amendament, a decis impozitele să fie aplicate doar până la finele anului 2011.

„Membrii coaliţiei au fost de acord cu păstrarea acestor impozite şi în 2012, considerând că este un sistem echitabil de impozitare", au declarat agenţiei Mediafax surse participante la şedinţa coaliţiei.

Coaliţia a discutat luni şi modificările privind obligativitatea depunerii declaraţiei unice, fiind de acord ca firmele cu o cifră de afaceri de maximum 100.000 de euro, adică aproximativ 370.000 de firme, să nu mai depună declaraţia unică lunar, ci trimestrial. **SURSA: MEDIAFAX**

RADIAŢII Expertul Greenpeace, Iryna Labunska, verifică nivelul radiaţiilor în grădiniţa Minami din Fukushima, Japonia. Grădiniţa a fost decontaminată de către autorităţi, comunitate locală şi organizaţii nonguvernamentale, şi se pare că nivelul radiaţiilor a scăzut în mod evident, rămânând doar câteva puncte unde valorile au fost ceva mai mari decât cele admise FOTO: EPA

Yoshihiko Noda FOTO: EPA

L-au desemnat premier

TOKYO. Ministrul nipon al Finanţelor, Yoshihiko Noda (54 ani), a fost desemnat de partidul aflat la putere pentru a deveni al şaselea premier al Japoniei din ultimii cinci ani, cu misiunea de a relansa o ţară puternic afectată de tragedia din 11 martie.

Actualul premier Naoto Kan, foarte nepopular, şi-a dat demisia după 15 luni de guvernare marcată de seismul şi tsunamiul din 11 martie. În prima conferinţă de presă, Noda a declarat că doreşte să obţină susţinerea tuturor partidelor şi cooperarea opoziţiei conservatoare pentru a scoate ţara din criză. **SURSA: MEDIAFAX**

Atac terorist în Tel Aviv

TEL AVIV. Cel puţin opt persoane au fost rănite într-un atac comis ieri dimineaţă de un palestinian în oraşul israelian Tel Aviv, informează Jerusalem Post. Un palestinian din Cisiordania a deturnat un taxi şi a lovit un zid de beton montat de poliţie în jurul unui club, după care a înjunghiat mai multe persoane. În club erau elevi ai unui liceu din Tel Aviv care participau la o petrecere.

Poliţia instalase un zid de beton în jurul clubului ca măsură de precauţie. Presupusul terorist, originar din Nablus, a lovit cu maşina numeroşi civili şi un poliţist, după care a strigat „Mare este Allah" şi s-a repezit spre agenţii de securitate de la club.

Poliţia a intervenit imediat şi a reuşit să îl imobilizeze, suspectul suferind răni uşoare.

Cele opt persoane rănite în atac sunt poliţişti şi agenţi de securitate ai clubului. **SURSA: MEDIAFAX**

Au fost 8 răniţi foto: epa

Lobby pentru proiectul minier

Băsescu: Proiectul de la Roşia Montană a stat îngropat din cauza laşităţii politicienilor.

ROŞIA MONTANĂ. Preşedintele Traian Băsescu a declarat, ieri după-amiază, la finalul vizitei la Roşia Montană, întrebat fiind dacă va face lobby pentru proiectul minier, că nu va face acest lucru „mai intens decât până acum", menţionând că el a susţinut dintotdeauna proiectul, întrucât crede în el.

După întâlnirea din sediul Primăriei Roşia Montană cu reprezentanţii administraţiei locale, cu opozanţii şi susţinătorii proiectului minier, şeful statului a mers la una dintre gurile fostei mine de aur din localitate.

La ieşirea din sediul Primăriei Roşia Montană, preşedintele Traian Băsescu a fost întâmpinat cu urale de către susţinătorii proiectului minier şi a fost fluierat de opozanţii acestuia.

Susţine proiectul

Şeful statului nu a făcut declaraţii şi a mers într-o zonă de la ieşirea din localitatea Roşia Montană, la o gură de mină unde a văzut apele uzate care se revarsă în Abrudel şi îl poluează. Ulterior, şeful statului a mers într-o zonă din apropiere de Câmpeni, la confluenţa Arieşului cu Abrudelul, unde poate fi văzută cel mai bine poluarea de la fosta exploatare minieră.

> Populaţia nu e vinovată că e reticentă, pentru că e neinformată
> TRAIAN BĂSESCU

La finalul vizitei, Traian Băsescu a spus că a susţinut întotdeauna proiectul de la Roşia Montană, dovadă fiind şi faptul că a venit de mai multe ori în localitate pentru a se informa despre detaliile acestuia.

„Chiar cred în acest proiect şi cred că a venit timpul să exploatăm aurul, argintul cu mijloace tehnologice moderne, pentru că preţurile, nu ne uităm la vârfuri, şi la aur şi la argint şi la cupru ne permit acum, bazat şi pe tehnologiile noi, să exploatăm fără subvenţii". Preşedintele a ajuns la cariera din Roşia Montană în jurul orei 12.45, după care a făcut o vizită în carieră, iar ulterior a mers la primărie, unde a fost aşteptat de câteva zeci de muncitori care au scandat „Vrem minerit" şi „Vrem să muncim". Pe lângă aceştia, în centrul localităţii s-au aflat şi opozanţi ai proiectului minier.

Preşedintele Traian Băsescu FOTO: EPA

„România trebuie informată. Populaţia nu e vinovată că e reticentă, pentru că e neinformată", a spus Traian Băsescu. „Poate intervenii şi laşitatea. Am văzut-o la foarte mulţi oameni politici. Dacă acest proiect stă îngropat din 1997 până acum, să ştiţi că unul din motivele serioase este laşitatea oamenilor politici, care nu au vrut să-i doară capul. Dacă ne găsea în plină exploatare creşterea de preţ la aur? Dacă se dădea drumul la proiect din '97 ne găsea creşterea preţurilor la aur în plină exploatare", a afirmat preşedintele.

> Chiar cred în acest proiect şi cred că a venit timpul să exploatăm
> TRAIAN BĂSESCU

Îi cer să ia o decizie

Băsescu declara, recent, la Sulina, că proiectul de la Roşia Montană „trebuie făcut", pentru că România are nevoie de acesta, „dar cu condiţia să fie renegociată partajarea beneficiilor", şeful statului adăugând că acest proiect nu poate fi pornit fără avizul Comisiei Europene.

Compania este controlată de firma canadiană Gabriel Resources, care deţine 80,46% din capitalul social, în timp ce statul român controlează 19,31% din acţiuni, prin firma Minvest Deva, iar alţi acţionari cumulează 0,23% din titluri.

Circa 30 de organizaţii non-guvernamentale de mediu îi cer preşedintelui Traian Băsescu să îşi retragă recentele declaraţii referitoare la proiectul de la Roşia Montană, considerate „presiuni inadmisibile asupra autorităţilor abilitate" să ia o decizie privind aprobarea sau respingerea acestuia. **SURSA: MEDIAFAX**

La un pas de embargo

BRUXELLES. Uniunea Europeană este pregătită să decreteze un embargo asupra importurilor de petrol sirian, din cauza continuării reprimării violente a mişcării de contestare a regimului din această ţară, au declarat luni surse diplomatice europene, citate de AFP. „Există un consens politic privind un embargo european asupra importurilor de produse petroliere siriene", a afirmat un diplomat, exprimându-se sub acoperirea anonimatului, la finalul unei reuniuni a experţilor UE pe această temă, la Bruxelles.

Această reuniune a experţilor nu a arătat „nici o obiecţie" a vreuneia dintre cele 27 de state UE faţă de un embargo petrolier, a precizat un alt diplomat european.

Decizia ar urma să devină efectivă până la sfârşitul săptămânii, după confirmarea ei de Guvernele celor 27 de state europene.

Europa achiziţionează 95 la sută din petrolul exportat de Siria, ceea ce reprezintă între un sfert şi o treime din veniturile acestei ţări.

Discuţiile continuă în acelaşi timp între europeni privind necesitatea unui embargo complementar asupra investiţiilor în sectorul petrolier sirian. **SURSA: MEDIAFAX**

Platformă petrolieră FOTO: FAN

„Băsescu este personal interesat"

BUCUREŞTI. Preşedintele PSD, Victor Ponta, a declarat, ieri, că luările de poziţie ale preşedintelui Traian Băsescu în legătură cu exploatarea minieră de la Roşia Montană sunt motivate de un interes personal al acestuia, după ce ar fi promis sprjiin în anul 2004 societăţii Gold Corporation.

„Traian Băsescu a anunţat sprijin pentru Gold Corporation în campania electorală din 2004 şi aştept în continuare de la Gold Corporation să ne spună dacă în schimbul anunţului din campanie domnul Băsescu a primit şi bani. Au trecut şapte ani de când a promis sprijin şi a primit, probabil, sprijin, timp în care Traian Băsescu s-a comportat faţă de Gold Corporation la fel ca în cazul altora cărora le-a promis sprijin: a dat ţeapă şi a mintit", a continuat preşedintele PSD.

El a apreciat că argumentele invocate de Traian Băsescu în favoarea exploatării de la Roşia Montană sunt „pentru proşti". Şi liderul PNL, Crin Antonescu, a acuzat implicarea preşedintelui în proiectul de la Roşia Montană, el afirmând că este „cu totul nepotrivită" pronunţarea în acest proiect.

„Este foarte evident deja că preşedintele este interesat în această chestiune, este interesat personal şi politic şi nu scapă nimănui faptul că vorbele sale fac bani: cresc acţiuni, scad acţiuni", a spus Antonescu. **SURSA: MEDIAFAX**

Victor Ponta FOTO: FAN

Poliţiştii l-au prins FOTO: I.C.

A uitat să „plătească" motorina

NĂDLAC. Combustibil pe gratis la benzinărie. Un bărbat în vârstă de 31 de ani a alimentat maşina cu motorină în valoare de 265 de lei, după care a plecat de la o benzinărie din Nădlac fără să plătească. Poliţiştii din Nădlac au fost sesizaţi despre fapta bărbatului. În mai puţin de o oră, oamenii legii l-au prins pe şofer care a „crezut" că se dă benzină pe gratis. **JA – I.C.**

98

de puncte de penalizare au aplicat poliţiştii rutieri în urma controalelor efectuate. Aceştia au mai dat 204 amenzi a căror valoare ajunge la 17.952 de lei. De altfel, agenţii de circulaţie au reţinut 7 certificate de înmatriculare şi 12 permise auto. De asemenea, agenţii de ordine publică au intervenit pentru aplanarea a 9 conflicte, controlând totodată şi 10 sisteme de pază. **JA – I.C.**

Folosea muncitori fără contracte de muncă

NĂDLAC. Administratorul unei firme din Nădlac este cercetat de poliţiştii din oraş după ce a folosit la muncă şase persoane fără a încheia contracte de muncă în scris. „În cadrul unei acţiuni organizate de către poliţişti împreună cu ITM, s-a constatat că bărbatul a primit la muncă 6 persoane cu care a efectuat lucrări de reabilitare-izolare termică", au declarat reprezentanţii IPJ Arad. **JA – I.C.**

Au cântat la biserică FOTO: FAN

Deţinutele, program de cântări religioase

ARAD. Un grup de 12 femei private de libertate, aflate în custodia Penitenciarului Arad, au luat parte la programul religios al Bisericii Creştine Adoram din Arad. În cadrul programului religios al bisericii, deţinutele au prezentat mai multe cântări. Programul face parte din proiectele derulate pe linia recuperării şi a creşterii şanselor de reintegrare socială a persoanelor private de libertate.

Acuzaţii îşi spun povestea

Fiecare întâmplare are mai multe versiuni. Bătaia de la ştrand, de acum o săptămână, are şi ea poveştile ei.

Acuzatul îşi expune versiunea FOTO:JA

ARAD. Fiecare cu versiunea sa vis-a-vis de bataia de la ştrand în urma căreia un poliţist a intrat în comă. Astăzi vom publica versiunea unuia dintre presupuşii agresori ai poliţistului. Reamintim că, în urmă cu mai bine de o săptămână, un poliţist a ajuns în comă, la spital, după ce ar fi încercat să intervină pentru aplanarea unui conflict izbucnit între mai mulţi tineri pe ştrandul Neptun. Reprezentanţii IPJ Arad au spus, la acea dată, că poliţistul se afla la o nuntă când a văzut pe una dintre aleile ştrandului o bătaie în care erau implicaţi mai mulţi tineri. A decis să intervină pentru a-i despărţi, însă a ajuns să fie rănit grav. În câteva ore de la producerea incidentului, reprezentanţii IPJ Arad au dus trei tineri la audieri iar ulterior aceştia au fost puşi sub acuzare pentru tentativă de omor. Varianta unuia dintre cei trei tineri acuzaţi diferă de cea a IPJ Arad.

Varianta presupusului agresor

Acuzat de tentativă de omor asupra unui poliţist, tânărul de 18 ani a povestit de pe patul de spital varianta sa. Susţinută, desigur, de prieteni. Precizăm că adolescentul se află internat la Spitalul Judeţean din Timişoara. Rănile sale, se pare, au fost provocate chiar de poliţist. Conform celor povestite de apropiaţii tânărului, la momentul izbucnirii bătăii, tânărul ar fi vrut să-i despartă pe cei implicaţi deoarece unul dintre participanţi era un prieten de-al său. „A vrut să-i despartă. Nu s-a bătut cu nimeni. El doar a văzut că prietenul său este implicat într-o altercaţie şi a vrut să aplaneze conflictul. A ajuns la faţa locului în acelaşi moment ca poliţistul. Agentul, care nu s-a prezentat, l-a întrebat ce vrea, el a replicat şi poliţistul i-a dat un pumn în nas şi i „s-a rupt filmul. A căzut la pământ", au povestit prietenii tânărului de 18 ani.

„El nu a dat"

Aceştia continuă: „Prietenul nostru nu a dat. Ultimul lucru pe care şi-l aminteşte este că un individ cu mustaţă îl lovea pe poliţist. Doi prieteni l-au ridicat de pe jos şi au vrut să plece de acolo. Jandarmii au fost anunţaţi despre conflict şi l-au oprit pe prietenul nostru şi pe ceilalţi doi pe podul de pontoane. I-au luat şi i-au dus la poliţie, la audieri. Bătaia a continuat după ce i-au dus pe ei la poliţie. Aici, prietenului nostru i-a fost rău, a vomitat, însă poliţiştii nu au chemat un medic. L-am dus la spital, la Arad, iar de aici la Timişoara", au spus prietenii tânărului.

Procurorul pe masa căruia a ajuns acest dosar ne-a declarat că, deocamdată, nu au fost audiaţi toţi martorii. „Doi dintre învinuiţi sunt cercetaţi în stare de libertate, al treilea este internat în spital.
Urmează ca acesta să fie audiat. El este indicat de cei mai mulţi martori ca fiind cel care l-a lovit pe poliţist. Vom verifica cine ce spune. Noi suntem deschişi unei discuţii cu atât mai mult cu cât interesul nostru este să lămurim problema", ne-a declarat procurorul de caz.

JA – I.C.

ÎŞI PIERDE ECHILIBRUL

În momentul de faţă, tânărul de 18 ani se află internat la Spitalul Judeţean din Timişoara cu traumatism cranio cerebral închis şi fractură de piramidă nazală. Apropiaţii acestuia au spus că o altă problemă de sănătate cu care se confruntă tânărul este pierderea echilibrului. Ca atare, a fost supus unui control RMN.

POLIŢISTUL, AGRESOR VS. EROU

Prietenii presupusului agresor acuză şi trecutul profesional al poliţistului. Reprezentanţii IPJ Arad dau însă replică şi susţin că „este un poliţist apreciat care şi-a făcut datoria în afara orelor de serviciu şi era să plătească cu viaţa pentru acest lucru".

S-au urcat pe TIR pentru a putea ieşi din ţară

VĂRŞAND. Doi copii de 13 şi 16 ani, din Irak, s-au ascuns deasupra cabinei unui TIR pentru a ajunge în Spaţiul Schengen. Minorii au fost descoperiţi de poliţiştii de frontieră în spatele paravanului de protecţie. „La Punctul de Trecere a Frontierei Vărşand s-a prezentat pentru a ieşi din ţară cetăţeanul turc Sabri D., în vârstă de 46 ani, şofer al unui automarfar înmatriculat în Turcia. Conform documentelor de însoţire, acesta transporta pepeni din Turcia către o firmă din Germania. Cu ocazia controlului exterior al automarfarului au fost descoperite două persoane de sex masculin ascunse în spatele paravanului de protecţie, aflat deasupra cabinei automarfarului", au declarat reprezentanţii IJPF Arad.

În urma cercetărilor efectuate s-a stabilit că cei doi copii s-au urcat pe cabina TIR-ului într-o parcare din apropierea punctului de trecere a frontierei, când şoferul a oprit pentru câteva momente. Conform poliţiştilor de frontieră, „s-a stabilit că şoferul mijlocului de transport nu a avut cunoştinţă de cele două persoane aflate pe cabina automarfarului. Cei doi minori au declarat că au recurs la această metodă întrucât un posedau viză pentru Spaţiul Schengen şi doreau să ajungă în Germania".

JA – I.C.

Găsiţi deasupra TIR-ului FOTO: FAN

Cisternă răsturnată pe DN7, la Odvoş

ODVOŞ. O cisternă care transporta motorină s-a răsturnat ieri dimineaţă la ieşirea din localitatea Odvoş spre Arad. Şoferul autospecialei a evitat un accident, însă s-a răsturnat pe marginea drumului. Potrivit IPJ Arad, conducătorul cisternei a evitat un impact cu trei autoturisme care staţionau pe marginea drumului. „Pe fondul neatenţiei în conducere, conducătorul cisternei a tras brusc de volan pentru a evita un impact cu trei autoturisme care staţionau pe marginea drumului", au declarat reprezentanţii IPJ Arad. Traficul rutier a fost blocat pe un singur sens timp de jumătate de oră. În urma incidentului rutier, rezervorul cisternei s-a spart. Pompierii din cadrul ISU Arad au intervenit pentru a limita scurgerile de carburant şi pentru a curăţa carosabilul.

„Vehiculul transporta motorină, însă cisterna nu a fost avariată, iar carburantul s-a scurs doar din rezervor. Nu a existat pericol de explozie", a declarat Sorina Ambruş, purtătorul de cuvânt al ISU Arad. Şoferul cisternei a fost rănit în urma incidentului şi a fost transportat la spital.

JA – I.C.

Pompierii au intervenit FOTO: JA

Mătuşă şi nepot, cu acte false

TURNU. Două persoane din Republica Dominicană au fost prinse încercând să iasă din România cu permise de şedere în Spania false. Cei doi, un minor de doi ani şi o femeie de 41 de ani, călătoreau într-un mijloc de transport internaţional şi intenţionau să ajungă în Spania.

Poliţiştii de frontieră de la Turnu au stabilit că permisele sunt false. Femeia a declarat că documentele au fost procurate prin intermediul unei persoane necunoscute iar pentru acestea nu au plătit nici un leu.

JA – I.C.

Sport

„Acest record de invincibilitate nu valorează nimic dacă nu câştigăm campionatul"

Cristian Bălgrădean, portar Dinamo

20

de puncte au acumulat Frontiera Curtici, FC Sânleani şi CS Ineu, după primele cinci etape scurse din campionatul de fotbal Liga IV - juniori. Cele trei grupări invincibile de pe podium sunt despărţite de golaveraj. În coasta lor le găsim pe Păulişana Păuliş şi UTA II, care au acumulat patru victorii şi o înfrângere.

Un arădean scrie istorie în poarta „câinilor roşii"

BUCUREŞTI. Seriozitatea, munca şi talentul l-au propulsat pe arădeanul Cristian Bălgrădean în poarta echipei Dinamo. Acolo unde, se vede treaba, face minuni. E drept, şi cu ajutorul colegilor din defensivă, golkeaperul „câinilor roşii" a stabilit recordul all-time de invincibilitate la începutul unui sezon. A ţinut poarta închisă vreme de 433 minute, depăşind cu 43 minute vechiul record stabilit în anul 2000 de Ştefan Preda. **JA-D.S.**

Dan Stupar FOTO: L.S.

Ciocnire cu un final de infarct

ARAD. Pentru antrenorii echipei UTA, Roli Nagy, Dan Stupar şi Dan Ţapoş, ciocnirea cu Arieşul Turda a fost una de infarct. Nu degeaba se mai numeşte banca tehnică, uneori, banca suspinelor. Spunem asta pentru că, după o repriză întâi dominată clar, în care ar fi putut să îşi asigure un avantaj clar, UTA a făcut pasul înapoi şi numai imprecizia gazdelor -care au irosit ocazii favorabile, nimerind barele porţii- ne-a salvat de la golul egalizator. Tot atât de adevărat este că Drăghici putea urca rezultatul la 2-0, în ultimele secvenţe. **JA – A.H.**

„Bătrâna Doamnă", cu moralul refăcut

Pasul greşit de acasă al echipei arădene a fost îndreptat prin victoria obţinută sâmbătă, în deplasare.

Experienţa Juventus", reparată la Turda FOTO: L.S.

ARAD. Multe speranţe ale grupării fanion a Aradului se legau de debutul în campionat, contra bucureştenilor de la Juventus. UTA pornea ca favorită certă şi începeau deja calculele în privinţa unui punctaj maxim, realizat după primele trei etape, care să îi alimenteze gândurile de promovare. Numai că socoteala din târg nu s-a potrivit deloc, iar „alb-roşiii" au fost încurcaţi acasă, rezultând o dezamăgitoare remiză albă. Mai mult, ei au putut spune bogdaproste pentru scorul nul de pe tabelă, doar portarul Smaranda, prin paradele sale uluitoare, făcând ca echipa noastră să nu părăsească învinsă propria arenă, în respectivul joc.

Urcuş

Acelaşi Smaranda a fost erou în „Cupa României", când nu a putut fi bătut de timişoreni de la punctul cu var, parând trei lovituri de la 11 metri. În acelaşi meci şi-a arătat „colţii" atacantul Drăghici, noua achiziţie a „Bătrânei Doamne", acesta izbutind să înscrie în prelungirile disputei. Iată că reuşita lui nu a fost una întâmplătoare, dovada fiind „recidiva" din partida de la sfârşitul săptămânii trecute, când UTA a dispus în deplasare de Arieşul Turda, la limită, cu 1-0. Succesul a „picat" cum nu se putea mai bine pentru elevii antrenorului Roli Nagy, al căror moral se vede astfel refăcut şi întărit înaintea următoarelor dueluri. Primul adversar va fi CSM Râmnicu Vâlcea, pe stadionul „Francisc Neuman". „Calculul hârtiei" este iarăşi de partea arădenilor. Însă, mare atenţie! „Învăţătura Juventus" se doreşte să fi fost de folos, astfel încât UTA să nu mai piardă puncte preţioase în faţa suporterilor ei.

ADRIAN HĂRŢĂU
adrian.hartau@informmedia.ro

PRIME CONCLUZII

După două etape scurse în campionatul ligii secunde, se pot trage primele concluzii. Rivalii de pe Bega, aflaţi în fruntea clasamentului împreună cu FC Argeş Piteşti, par să emită, de pe acum, pretenţii privind revenirea pe scena întâi a fotbalului românesc. Cele două formaţii sunt urmate îndeaproape de Gaz Metan Severin, toate cu şase puncte.

SPECTACOL

Trofeul Zilele Aradului la beach-volley, desfăşurat pe Ştrandul Neptun la sfârşitul săptămânii trecute, a oferit pasionaţilor acestui sport partide de calitate, viu disputate, decise la limită FOTO: D.L.

Vor să dea lovitura în Europa

Poloiştii de la CS AMEFA cred în steaua lor norocoasă în primul tur al Cupei LEN.

Poloiştii arădeni speră să se descurce în apele Cupei LEN FOTO: FAN

ARAD. Cu sprijinul unui proiect accesat la Consiliul Judeţean, poloiştii de la CS AMEFA revin în Europa, înscriindu-se în Cupa LEN (Liga Europeană a Naţiunilor). Chiar dacă nu ştiu mai nimic despre adversarele pe care le vor întâlni în turneul de la Istanbul şi nici nu vor apuca să joace măcar un joc de pregătire (patru jucători revin de la C.E. de juniori cu o zi înaintea plecării în Turcia, iar alţi trei jucători sunt din Oradea), antrenorul Cristi Cosma şi-a fixat un obiectiv îndrăzneţ.

„Încercăm să prindem unul din primele patru locuri care asigură calificarea în faza următoare a Cupei LEN. La prima vedere, croaţii, grecii şi nemţii sunt favoriţi, pentru locul IV, urmând să ne batem cu turcii şi georgienii. Mizez pe faptul că nu avem nimic de pierdut şi pe dorinţa de afimare a băieţilor" - a declarat Cristi Cosma. În privinţa programului jocurilor, acesta arată astfel: NK Istanbul (22 septembrie); Hannover şi Mornar Split (ambele pe 23 septembrie), Tbilisi (24 septembrie) şi Panionios Atena (25 septembrie). **JA-D.S.**

Cupa Presei la tenis de câmp

ARAD. Sufletul sportului alb din Arad, Anela Freer, pune la cale o nouă acţiune la care sunt invitaţi să-şi etaleze aptitudinile de jucători de tenis reprezentanţii mass-media. Cupa Presei va debuta joi, 1 septembrie, ora 11.30 (înscrierile sunt permise până înaintea tragerii la sorţi) şi se va desfăşura pe terenurile de zgură ale Complexului Sportiv Riviera şi ale bazei DJTS Arad. **JA-D.S.**

Anela Freer FOTO: JA

În căutare de talente

ARAD. Din dorinţa de a-şi întări echipa, antrenorul Raul Dehelean demarează o acţiune de selecţie cu caracter permanent pentru jucători născuţi 1997, care doresc să îmbrace culorile alb-roşii ale echipei fanion a Aradului, UTA. Cei interesaţi sunt rugaţi să sune la tel. 0756.250058.

FOTBAL – CAMPIONATUL JUDEŢEAN ONOARE

SERIA A, ETAPA A III-A

Rezultate: Atletico Arad – AS Aluniş 4-4, FC Zimandu Nou – Viitorul Tisa Nouă 3-3, Vladimirescu II – Olimpia Bîrzava 5-0, AC Şagu – Cetate Săvârşin 6-0, Lunca Teuz Sânpaul – Înfrăţirea Iratoşu 3-0, Mureşul Ususău – Victoria Pro Nădlac 1-0, Speranţa Turnu – Mureşul Zădăreni 3-3, Mureşana Măndruloc – Voinţa Munar 3-0, Voinţa Macea – Forest Oil Sp. German 1-2.

CLASAMENT

1.Sp. German	3	3	0	0	6-2	9
2.Turnu	3	2	1	0	10-6	7
3.Tisa Nouă	3	2	1	0	7-3	7
4.Vladimirescu II	2	2	0	0	9-2	6
5.Măndruloc	3	2	0	1	5-3	6
6.Ususău	3	2	0	1	3-7	6
7.Şagu	3	1	1	1	8-3	4
8.Zădăreni	3	1	1	1	11-7	4
9.Sânpaul	3	1	1	1	10-8	4
10.Zimandu Nou	3	1	1	1	7-6	4
11.Pro Nădlac	2	1	0	1	3-3	3
12.Iratoşu	3	1	0	2	2-6	3
13.Săvârşin	3	1	0	2	6-11	3
14.Aluniş	3	0	2	1	5-6	2
15.Atletico	2	0	1	1	4-6	1
16.Bîrzava	3	0	1	2	6-13	1
17.Macea	2	0	0	2	1-4	0
18.Munar	3	0	0	3	1-8	0

Etapa viitoare: Nădlac – Turnu, Aluniş – Macea, Săvârşin – Atletico, Munar – Şagu, Zădăreni – Măndruloc, Bîrzava – Ususău, Iratoşu – Vladimirescu II, Zimandu Nou – Sânpaul, Tisa Nouă – Sp. German.

SERIA B, ETAPA A III-A

Rezultate: Viitorul Sepreuş – Gloria Cermei 2-1, Viitorul Almaş – Recolta Apateu 3-1, Vulturii Socodor – Şoimii Şimand 4-2, Andezitul Vârfurile – Avântul Târnova 2-2, Dacia Beliu – Steaua Grăniceri 4-0, CS Moneasa – Flacăra Ţipari 2-1, Frontiera Pilu – Highişana Drauţ 1-0, Crişul Alb Şicula – Pro Gurba 7-2, Cetate Dezna – Crişul Alb Buteni 7-1.

CLASAMENT

1.Şicula	3	3	0	0	16-3	9
2.Pilu	3	3	0	0	9-1	9
3.Almaş	3	2	1	0	8-4	7
4.Moneasa	3	2	0	1	10-4	6
5.Beliu	3	2	0	1	8-4	6
6.Şepreuş	3	2	0	1	8-5	6
7.Drauţ	3	2	0	1	5-2	6
8.Dezna	3	2	0	1	11-10	6
9.Târnova	3	1	1	1	6-4	4
10.Vârfurile	3	1	1	1	8-8	4
11.Grăniceri	3	1	1	1	6-6	4
12.Socodor	3	1	1	1	5-7	4
13.Cermei	3	1	0	2	9-5	3
14.Apateu	3	1	0	2	7-9	3
15.Şimand	3	0	1	2	7-13	1
16.Şipari	3	0	0	3	4-10	0
17.Buteni	3	0	0	3	2-17	0
18.Gurba	3	0	0	3	2-19	0

Etapa viitoare: Almaş – Socodor, Buteni – Şepreuş, Gîrba – Dezna, Drauţ – Şicula, Ţipari – Pilu, Grăniceri – Moneasa, Târnova – Beliu, Şimand – Vârfurile, Apateu – Cermei.

Turnu a sperat degeaba să treacă Mureşul

TURNU. Meci de infarct, prin desfăşurarea scorului, duminică, la Turnu, unde băieţii pregătiţi de Ioan „Pep" Jurău i-au provocat dureri de cap inimosului preşedinte Radiţa Arsenov. După ce oaspeţii au deschis scorul prin D. Rus (min. 10), Speranţa Turnu a trecut la timona jocului, întorcând rezultatul până la pauză, prin reuşitele semnate: Panin (min. 21, penalty) şi Pop (min. 29).

Mult mai bine pregătiţi fizic, cei din Zădăreni au preluat iniţiativa în repriza secundă, dubla lui Strugariu, întorcând scorul. În fine, când nimeni nu se mai aştepta, Moni profită de ieşirea hazardată a portarului L. Rus şi stabileşte rezultatul final, 3-3.

Formaţii - Turnu: Tirsin - Clepe, Bucătaru, Panin, Pocei, Ţiţca, Crişan (Stoian), Kocsis, Pop, Moni, Ciobu. Zădăreni: L. Rus - Maruşca, Mihai, D. Rus, Matei, Dumitrescu, Toda (Moza), Unc, Rancea, Iancu (Gaşpar), Strugariu.

Arbitrii: Romulus Tănăsescu - centru, Violeta Nicoraş şi Sebastian Tomuţa - asistenţi. Obs. AJF: Claudiu Tripa.

JA-D.S.

STALMOT DISTRIBUTION S.R.L.

Angajează

femei / barbati pentru ambalat si lucru la masina de nituit.

Cerinte: engleza – nivel incepator.

Detalii la telefon: 0723 400 492 sau e-mail: csilla.szabo@stalmot.com

(H-322117)

HOTEL PRESIDENT

Angajează ospătar, ajutor ospătar (băieţi, fete), bucătar, barman.

Salar atractiv , condiţii foarte exceptionale de lucru

Cv-urile Calea Timişorii nr 164

(H-328355)

SC TEHNODOMUS SA

ANGAJEAZĂ:

- ingineri şi maiştri constructori

Relaţii la telefon 0257/276775, 0257/276613

(H-352925)

ÎNCHIRIEM

SPAŢII PENTRU BIROURI SAU REPREZENTANŢE

ÎN CENTRUL ARADULUI

ÎN ZONA ZIRIDAVA

INFORMAŢII la TELEFON

0357-408 275; 0357-408 276 (H-284440)

BCC
CABINET INDIVIDUAL DE INSOLVENŢĂ

CABINET INDIVIDUAL DE INSOLVENŢĂ BEJINAR COSMIN CĂLIN

În calitate de lichidator judiciar al SOC. AGRIC. SAT NOU HORIA

VINDE LA LICITAŢIE PUBLICĂ

Cisternă pe roţi 8.000 l – 2.908 lei + TVA
Plug purtat PP3-30 – 808 lei + TVA
Remorcă agricolă 5 tone – 2.046,50 lei + TVA
Semănătoare grâu SUP – 1.508 lei + TVA
Tractor agricol U650 – 4.954,50 lei + TVA

Licitaţia se va ţine în data de 07.09.2011 orele 14.00 la sediul lichidatorului judiciar din Arad, str. Praporgescu nr. 19, ap.2
În caz de neadjudecare, licitaţia se va repeta, în aceleaşi condiţii, în data de 21.09.2011 si 05.10.2011 a ora 14.00.
Înscrierea la licitaţie se face până în 05.09.2011 ora 14.00
Cei care doresc să participe la licitaţie trebuie să achite garanţia de participare, care este 10% din valoarea bunului.

Informaţii privind condiţiile de participare la licitaţii se pot obţine la sediul lichidatorului judiciar din Arad, str. Praporgescu nr. 19, ap.2
Tel. 0723-24.94.62

(H-352845)

Anunţ public privind depunerea solicitării de emitere a acordului de mediu

CRISTIAN TORNOREANU şi OCTAVIAN NICA

ANUNŢĂ

publicul interesat asupra depunerii solicitării de emitere a acordului de mediu pentru proiectul „Desfiinţare construcţie existentă şi construcţie staţie de distribuţie carburanţi" propus a se realiza în Chişineu Criş str. Înfrăţirii nr.55 judeţ Arad.
Informaţiile privind proiectul propus pot fi consultate la sediul autorităţii competente pentru protecţia mediului (A.P.M. Arad) Splaiul Mureşului, F.N. şi la sediul Titularului de proiect din Timişoara, str. Gheorghe Cotoşman, nr. 2, judeţ Timiş, în zilele de luni-vineri, între orele 8:00-16:00.
Observaţiile publicului se primesc zilnic la sediul autorităţii competente pentru protecţia mediului pe toată perioada desfăşurării procedurii.

(H-345403)

S.C.P."I.T. MANAGEMENT ADVISORS "S.P.R.L. anunta scoaterea la vanzare prin licitatie publica a bunurilor imobile, constand in apartament nr. 1 si 2 situate in Savarsin, jud. Arad, aflate in proprietatea SC Ambasador SRL - in faliment, in bankruptcy, en faillite identificate in CF nr. 300064-C1-U2/Savarsin si CF nr. 300064-C1-U1/Savarsin la pretul de pornire de 35.415 lei + TVA, reprezentand 75% din pretul de evaluare. Licitatia va avea loc la data de 22.09.2011, incepand cu orele 11.00, la sediul lichidatorului judiciar din Timisoara, str. Eugeniu de Savoya nr. 7, ap. 7/B, de unde se pot obtine mai multe informatii. Cei interesati in cumpararea bunului sunt invitati sa depuna, impreuna cu oferta si o garantie reprezentand 10%+TVA, din pretul de pornire la licitatie in contul nr. RO24BTRL03601202U56182XX deschis la Banca Transilvania Sucursala Timisoara. Prin acest anunt creditorii sunt invitati sa participe la licitatie.

S.C.P."I.T. MANAGEMENT ADVISORS "S.P.R.L. anunta scoaterea la vanzare prin licitatie publica a bunuriior mobile, respectiv Masina indoit piele, Masina de curatat surplusul captuseala, Masina de egalizat, Masina de subtiat piele cu aspirator, Masina de aplicat si presat banda, Masina de cusut 2 ace, Masina de cusut 1 ac, aflate in proprietatea S.C. Sunion-Gabi S.R.L. - in faliment in bankruptcy, en faillite. Pretul total de pornire a licitatiei este de 6.006 lei si reprezinta 75% din pretul de evaluare si nu contine TVA. Licitatia va avea loc timp de 4 saptamani in fiecare zi de joi, incepand cu data de 15.09.2011, orele 12.00 la sediul lichidatorului judiciar din Timisoara str. Eugeniu de Savoya nr. 7, ap. 7/B, de unde se pot obtine mai multe informatii. Cei interesati in cumpararea bunului sunt invitati sa depuna, impreuna cu oferta si o garantie reprezentand 10% + TVA, din pretul de pornire la licitatie in contul nr. RO23 BTRL 0360 1202 G731 58XX, deschis la Banca Transilvania Sucursala Timisoara. Prin acest anunt creditorii sunt invitati sa participe la licitatie.

S.C.P."I.T. MANAGEMENT ADVISORS "S.P.R.L. anunta scoaterea la vanzare prin licitatie publica a bunurilor mobile, respectiv accesorii si piese auto, prezentate in caietul de sarcini, aflate in proprietatea S.C. Smart Motors S.R.L. - in faliment, in bankruptcy, en faillite. Pretul total de pornire a licitatiei este de 90.973,50 lei si reprezinta 75% din pretul de evaluare si nu contine TVA. Licitatia va avea loc timp de 4 saptamani, in fiecare zi de vineri, incepand cu data de 16.09.2011, orele 12.00 la sediul lichidatorului judiciar din Timisoara, str. Eugeniu de Savoya nr. 7, ap. 7/B, de unde se pot obtine mai multe informatii. Cei interesati in cumpararea bunului sunt invitati sa depuna, impreuna cu oferta si o garantie reprezentand 10% + TVA, din pretul de pornire la licitatie in contul nr. RO34 BTRL 0360 1202 2467 96XX deschis la Banca Transilvania Sucursala Timisoara. Prin acest anunt creditorii sunt invitati sa participe la licitatie.

(H-352865)

Publicitate 0257-210.775

AZOMA

ANGAJEAZA :

-SUDOR si

- OPERATOR MASINA DEBITAT OXY-ACETILENA SI PLASMA

Se ofera :

- salar atractiv + bonuri de masa

- o masa in cadrul programului de lucru

Informatii la telefon : 0742-105823

(H-293619)

BCC
CABINET INDIVIDUAL DE INSOLVENŢĂ

CABINET INDIVIDUAL DE INSOLVENŢĂ BEJINAR COSMIN CĂLIN

În calitate de lichidator judiciar al SOC. AGRIC. SAT NOU HORIA

VINDE LA LICITAŢIE PUBLICĂ
PROPRIETATEA IMOBILARĂ

MAGAZIE + ŞOPRON METALIC
Horia, Fostul C.A.P., nr. FN, jud. Arad
PREŢ DE PORNIRE: 55.000 lei + TVA

Licitaţia se va ţine în data de 07.09.2011 orele 13.00 la sediul lichidatorului judiciar din Arad, str. Praporgescu nr. 19, ap.2 În caz de neadjudecare, licitaţia se va repeta, în aceleaşi condiţii,
în data de 21.09.2011 si 05.10.2011 a ora 13.00.
Înscrierea la licitaţie se face până în 05.09.2011 ora 13.00
Cei care doresc să participe la licitaţie trebuie să achite garanţia de participare,
care este 10% din valoarea bunului.

Informaţii privind condiţiile de participare la licitaţii şi caietele de sarcini se pot obţine la sediul lichidatorului judiciar din Arad, str. Praporgescu nr. 19, ap.2
Tel. 0723-24.94.62

(H-352846)

EUROCONSULT
smart's partner

EUROCONSULT S.P.R.L. - lichidator judiciar al S.C. Arlemco Exim S.R.L.

VINDE PRIN LICITAŢIE PUBLICĂ

TEREN INTRAVILAN ARAD - BUJAC
CF nr.1690/BUJAC,NR.TOP.1/C.1.A.1.4.a.1.b/545/a,
SUPRAFAŢA= **532 mp** este proprietatea societăţii comerciale.

PREŢ DE PORNIRE: 11.500 EURO + TVA

Licitaţia se ţine în data de 01.09.2011 orele 15.00 la sediul EUROCONSULT SPRL Arad, str. Ioan Georgescu nr. 4 A. În caz de neadjudecare licitaţia se va repeta, în aceleaşi condiţii, în data de 08.09.2011 şi în data de 15.09.2011 la ora 15:00
Înscrierea la licitaţie se face până în 31.08.2011, 07.09.2011, 14.09.2011 ora 15.00.
Cei care doresc să participe la licitaţie trebuie să achite garanţia de participare, care este 10% din valoarea bunului/bunurilor.
Informaţii privind condiţiile de participare la licitaţii şi caietele de sarcini se pot obţine la sediul EUROCONSULT SPRL ARAD 310087 Ion Georgescu nr. 4 A.
Tel. 0257-257143; 0357-100143; 0722-453473.

(H-352848)

Preluarea anunţurilor pentru următoarea zi se face până la ora 15.00 la ambele sedii, cu excepţia anunţurilor de deces, care se primesc până la ora 18.00, la sediul din Bd. Revoluţiei 81 .

Program publicitate:
pe B-dul Revoluţiei, nr. 81
luni-vineri: 8.00-18.00,
duminică: 9.00-13.00,
pe Poetului 1C (hala 36)
luni-vineri: 9.00-16.00.

EVIDENȚIAZĂ-TE!

Talon valabil până în 31 august 2011

Text: **DATA apariției:**.....

.....

.....

.....

.....

.....

.....

.....

Date personale:

Nume şi Prenume:

Telefon:

Buletin de identitate:

TALON + PREȚUL CATEGORIEI AFERENTE

Anunțurile se preiau zilnic, la ghișeu, până în ora 16⁰⁰, după această oră, se pot prelua doar prin intermediul sistemului online de preluare al anunțurilor disponibil pe www.jurnalaradean.ro . Anunțurile de mică publicitate din Jurnal Arădean se publică pe baza talonului din ziar
Redacția nu își asumă responsabilitatea pentru conținutul anunțurilor de mică publicitate!

JURNAL ARĂDEAN

JURNAL ARĂDEAN RĂSPUNDE CITITORILOR

Trimiteţi scrisorile dumneavoastră la redacţia Jurnal arădean,

prin e-mail: redactia.jurnalaradean@informmedia.ro sau

prin poştă: Jurnal arădean, Arad, cod 310345, str. Poetului nr. 1C, Pavilion 36. Vă rugăm să ne scrieţi scurt (maximum 200 de cuvinte). Nu uitaţi să menţionaţi numele, adresa dumneavoastră şi un număr de telefon la care puteţi fi contactat (dacă e cazul). Aşteptăm sesizările sau întrebările dumneavoastră şi telefonic, la numărul 0257-280943, între orele 11.00-13.00.

Festivalul „Gura Satului" Macea

O parte dintre acei care, în urmă cu treizeci de ani au plămădit aluatul binecunoscutului festival de umor sătesc, Adina Matei, Buruiană Mihai, Georgeta Szanda, Floarea Ranta, Carol Feher, Mihai Şiclovan, Dumitru Grama, mulţumeşte organizatorilor, pentru onoarea ce le-a fost rezervată de a înmâna concurenţilor câştigători binemeritatele distincţii.

Până la următoarea ediţie, când nu vom mai avea vârsta festivalului de acum, vă mai zicem una ... ca la ... brigadă-Foaie verde, lobodă/Gura lumii-i sclobodă/Da, c-a noastră, nime nu-i/Gura festivalului/ Nici la dunga .. şanţului .. căci am făurit memorabile texte, cu titluri de mnerazul comunei, cum ar fi-Gura Satului, În peţit, Povestea unei bâte cârne, De-a lopta-n Lopitele, la Petu-n dâmbă, Fata me o fi o doamnă? ş.a. Aşa că, odihnă lină celor plecaţi, voie bună şi sănătate celor rămaşi, cu dragi gânduri şi Tache bună.

RODICA MĂCEAN CÂNDEA, MACEA

Îngroziţi de un câine maidanez

Vă scriu în numele mai multor locatari de pe strada Mioriţei. Problema: un câine care de mai bine de jumătate de an ne terorizează. Câinele este paşnic când „protectorii" lui nu sunt de faţă, dar în prezenţa lor, este o adevarată probă de rezistenţă să duci gunoiul la tomberon. În plus, mulţi locatari sunt deranjaţi de urletele acestui câine. Noaptea nu ne lasă să dormim până târziu, după ora 23:30, iar dimineaţa ne trezeşte mai repede decât ceasul.

I.S., ARAD

Câini agresivi FOTO: FAN

Un gând bun şi mulţumiri

Calde mulţumiri echipajului Poliţiei sector Aurel Vlaicu, şefului secţiei Teodor Bejan, agentului şef Bârsăuan, inspectorului Ghiţă şi sectoriştilor Gigi Şimăndan şi Sergiu Gherghe, care prin profesionalism, în data de 13 august, în decurs de câteva ore au reuşit să-mi înapoieze un lănţişor de aur, ce îmi fusese furat în casa scării de la bloc.

IULIANA CIUCUR

Teroarea de pe drumurile judeţului

Am citit în numărul de miercuri 10.08.2011 al Jurnalului Arădean un articol intitulat „Gropi pe drumul Şiria-Arad". Tot acolo am găsit şi un îndemn de a vă scrie situaţia drumului pe care circulă zi de zi subsemnatul.

Este vorba de porţiunea de drum dintre Sâmbăteni şi Ghioroc. În data de 10.03.20011 am trimis un e-mail pe adresa Consiliului Judeţean Arad , iar pe 17.03.2011 am primit singurul raspuns. Ne fiind mulţumit de răspunsul prin care eram sfătuit să aştept până în 2013 când se va finaliza „Drumul Vinului"m-am adresat pe rând Direcţiei Drumuri şi Poduri Timişoara şi Ministerului Transporturilor. Toata lumea tace !!

Iată şi testul pe care l-am transmis Ministerului Transporturilor:

„Referitor la DJ 708 C între Sâmbăteni şi Ghioroc judeţul Arad, care se doreşte a fi reabilitat până în 2013 (conform proiectului «Drumul Vinului»), nu se face deloc referire la balastierele de pe lângă acest drum, la transportul greu care a distrus şi bruma de drun care a existat şi l-a umplut de mizerie şi gropi. Care va fi viitorul acestor balastiere? Dacă se continuă în acest mod, nici nu ar trebui încercată o reabilitare deoarece ar fi bani aruncaţi în vânt. Chiar şi DJ 708 B este în pericol de la bun început dacă un se restricţionează transportul greu - tiruri şi basculante. Mai mult, se preconizează deschiderea unei cariere de piatră în zona Cuvin - Covăsânţ, care va face praf tot «Dumul Vinului», dar care va afecta şi casele de lângă drum, care în mare majoritete sunt din văiugă şi care în mod evident nu vor supravetui vibraţiilor unui transport greu. Aş dori să aflu care va fi viitorul din acest punct de vedere. Pot să-mi fac un viitor aici, lângă drum, în Cuvin sau vând tot şi plec ??!!

În acest moment DJ 708 C între Sâmbăteni si Ghioroc este extrem de stricat, dar nimeni nu se seseizează să-l repare. Ne vom chinuii aş până în 2013 ??!!"

În altă ordine de idei, mă voi referi la intersecţiile drumurilor naţionale cu liniile de tren sau tramvai. Cazul concret de la ieşirea din Arad spre comuna Vladimirescu este de notorietate. De ani de zile aici se formează cozi interminabile, deoarece trecerea peste liniile de tren este foarte prost executată, impunând tuturor mijloacelor de transport să încetinească până la oprire, pentru a nu distruge autovehicolul şi marfa din el. Situaţia este din ce în ce mai rea, trecerea degradându-se încontinuare. Nici aici nu se sesizează nimeni. Participanţii la trafic sunt ignoraţi şi trataţi cu dispreţ. Ce contează că ne distrugem maşinile, că consumăm combustibil a proasta călători în legalitate. La staţia din gara Aradul Nou nu se pot cumpăra decât bilete de la ghişeu, fără a exista vreun automat care să elibereze tramvai, iar autobuzul are o nouă staţie, ceea ce face ca de multe ori arădenii să piardă autobuzul tocmai pentru că au mers să îşi cumpere un sâmbătă şi duminică ghişeul este închis, iar cei ce doresc să ajungă la Boul Roşu nu au altă soluţie decât să meargă pe jos, întrucât nici pe De ce nu se monte tomat şi la Gara Ar Cu siguranţă că ar folosit şi util.

Gropi pe drumul Şiria-Arad

Circul zilnic pe drumul Şiria-Arad, iar acesta este împânzit de cratere. Transportul greu de la balastierele din zonă au făcut ca între Horia şi Arad şoferii să fie nevoiţi să facă adevărate curse de şaloane pentru a evita gropile. Nu există nicio interdicţie de tonaj pe acest drum, iar pe timp de caniculă asfaltul cedează sub greutatea maşinilor încărcate cu piatră. Se pare că doar legea banilor primează, nu interesul comunităţii pentru menţionerea infrastructurii.

PETRU BODA, ŞIRIA

Activitatea din balastie

CUM E DRUMUL DIN ZONA TA?

Scrie-ne şi tu despre drumurile din zona în care locuieşti, cum se prezintă acestea, dacă au fost asfaltate şi, dacă nu, de când se prezintă aşa şi Jurnal arădean va face un top cu cele mai greu de străbătut dintre drumurile arădene. Aşteptăm opinia ta pe adresa redcaţiei: redactia.jurnalaradean@informmedia.ro.

Fără răspuns la cereri

Am formulat trei cereri scrise adresate Primăriei Lipova şi am 80 de zile de aşteptare pentru a afla nişte răspunsuri privind investiţiile din oraş.

Din păcate nu am primit niciun răspuns şi aş dori să mă adresez în cel mai scurt timp unei autorităţi superioare pentru a fi informat cu privire la unele probleme de interes general.

M. COSTI, LIPOVA

***

Pentru a primi informaţii cu privire la investiţiile şi planurile oraşului Lipova vă puteţi adresa şi Consiliului Judeaţea Arad la adresa: Arad, str. Corneliu Coposu, nr. 22, cod postal 310003. telefon: 0357-731100.

Am fost educatoare şi mă mândresc!

Nu demult am citit în mass-media despre o tânără educatoare care a fost părtaşă la furturi din locuinţe acoperindu-şi iubitul.

Ştirile transmise în ziare şi la posturile TV m-au revoltat şi m-au făcut să aştern pe hârtie aceste rânduri, deoarece prin gestul ei educatoarea respectivă a aruncat cu noroi în toate educatoarele care îşi fac serviciul cu dăruire şi profesionalism.

Eu nu sunt în măsură să acuz deoarece ştiu că întotdeauna se exagerează, dar aş dori să fac, prin câteva rânduri, cunoscută munca educatoarelor, frumuseţea şi noblеţea ei.

Am fost timp de 30 de ani educatoare la copii cu vârste de la 3 la 6 ani şi consider că munca noastră, a educatorilor, este o muncă plină de responsabilităţi, frumoasă, deoarece puii de om cu care lucrezi nu sunt invadaţi (infestaţi) de urâtul din viaţa cotidiană, sunt puri, curaţi, şi poţi sădi în sufletul lor cele mai frumoase calităţi de care omul în devenire are nevoie: cinste, modestie, curaj, dragoste de ţară, neam şi familie, natură şi să fie buni şi corecţi.

Munca mea mi-a dat satisfacţii deosebite, am simţit întotdeauna că prin ce am făcut am primit multă iubire de la copiii care la această vârstă sunt sinceri şi nu ştiu să mintă şi să se prefacă, şi că prin ceea ce am făcut am contribuit la formarea unor personalităţi cu care societatea se va mândri în viitor.

Ceea ce mă doare şi mă revoltă totodată este faptul că întâlnindu-mă cu părinţii foştilor copii şi întrebându-i ce fac, marea majoritate răspund: E bine, e medic, e inginer, e profesor, dar aproape toţi sunt plecaţi în afara ţării pentur un câştig decent şi un trai mai bun. Mă doare inima pentru aceste pierderi irecuperabile. Dacă m-ar întreba cineva ce am lucrat în viaţă în cei 30 de ani de muncă cu zeci de generaţii de copii, aş răspunde fără rezerve că am modelat sufleté, nu lut, plastelină sau metal, ci suflete de copii.

Cum să nu fi fericit când vezi că ai realizat ceva, când la catedră fiind copilul de 4 ani vine şi te serveşte cu o bucăţică din gustarea lui pentru a-şi arăta iubirea.

Asta am făcut în cei 30 de ani de muncă.

Ce educaţie poate da o educatoare care fură? Munca de educatoare este o muncă plină de abnegaţie, dăruire şi tot personalul didactic trebuie să fie onest, conştiincios, cinstit şi fără devieri de la morală.

MARIA OSTAFI, ARAD

CUM E DRUMUL DIN ZONA TA?

Scrie-ne şi tu despre drumurile din zona în care locuieşti, cum se prezintă acestea, dacă au fost asfaltate şi, dacă nu, de când se prezintă aşa şi Jurnal arădean va face un top cu cele mai greu de străbătut dintre drumurile arădene. Aşteptăm opinia ta pe adresa redacţiei: redactia.jurnalaradean@informmedia.ro.

FĂRĂ BUN SIMŢ

Chiar dacă Aradul s-a confruntat cu lipsa parcărilor, în ultima perioadă nu putem spune că nu avem locuri de parcare. Totuşi, unii şoferi au început să parcheze pe trotuar. Nu ne rămâne decât să atragem din nou atenţia autorităţilor locale.

FOTO: A.D.

COMENTARIU

Simion Țodoca

Nu comasarea, ci amânarea !

De când PDL-iștii au bulversat scena politică venind cu ideea comasării alegerilor locale cu cele parlamentare, se fac tot soiul de calcule. Ba că PDL-iștii vor să concentreze două rânduri de mită electorală într-una singură, ba că vor să facă cine știe ce giumbușlucuri legislative, menite să le aducă cine știe ce avantaje electorale. De fapt, nu atât comasarea îi interesează pe Băsescu și ai lui, cât amânarea alegerilor locale, împingerea lor cât mai mult posibil.

Ar putea părea paradoxal că partidul de guvernământ riscă să se supună uzurii până la limita căderii în nesemnificativ, la propria moarte clinică, mai ales că 2012 va fi un an îngrozitor de greu, în care privațiunile populației se vor accentua, din cauza împovărării statului, care va trebui să plătească datoriile contractate.

> Prostimea va fi ademenită cu depolitizarea politicului demonizat

În fapt, tocmai aici este clenciul, dirijorul de la Cotroceni știe că PDL se va duce vertiginos pe topogan, iar electoratul înfuriat va arunca anatema asupra lui, căutând altceva. Acel altceva îi va fi furnizat tocmai de către creierele cenușii din laboratoarele lui Băsescu, pe piață urmând să fie lansată o forță politică „nouă", care va „înfiera" tot ce a făcut Guvernul PDL și va promite că le va aduce românilor marea cu sarea.

Partidele care se vor înființa vor fura copios de la PSD și PNL oameni cu notorietate, nemulțumiți că au fost lăsați pedinafară la alcătuirea listelor.

Oricât de mic ți s-ar părea partidul al cărui președinte ai fi uns peste noapte, faptul că pragul electoral va fi desființat te face să visezi frumos, să te și vezi în Parlamentul României, dacă ai un bagaj electoral substanțial.

Sub sceptrul lui Traian Băsescu, în chip de arhanghel luptând cu politicienii corupți, cărora nu le pasă de țară, acele partidulețe se vor reuni în jurul unui partid mai mare, rezultat din sfâșierea PDL-ului, formând un soi de mișcare de renaștere națională, botezată cât mai populist cu putință.

Pentru aceasta, însă, Băsescu are nevoie de timp, iar dacă localele se vor ține la termen mașinăria nu va putea fi suficient pregătită, prostimea nu va reuși să-și înșurubeze în creier noul orizont de așteptare.

simion.todoca@informmedia.ro

Gala de Operă Open Air

„Gala celor trei tenori", la cea de-a V-a ediție a Galei de Operă Open Air - în Parcul Reconcilierii.

Recital de „gală" la Arad FOTO: FAN

ARAD. Începutul lunii septembrie, cu o lună înaintea deschiderii stagiunii, este marcat de două evenimente deosebite la Filarmonica de Stat Arad. Primul se referă la participarea filarmonicii, alături de Asociația Culturală „Musikforum Europa", Centrul Cultural Județean, Consiliul Județean și Primăria Municipiului Arad la cea de-a V-a ediție a Galei de Operă Open Air.

Prin tema aleasă, repertoriu și soliști, ediția din acest an a galei de operă are toate premizele să dețină titlul de cea mai populară gală. Concertul susținut, conform tradiției, în Parcul Reconcilierii, duminică, 4 septembrie, cu începere de la ora 20.00, va avea ca soliști trei tenori. Este vorba despre Pablo Camesele (Argentina), Daniel Magdal (Germania) și Karl Michael-Ebner (Austria). Cei trei tenori vor fi acompaniați de Orchestra Simfonică a Filarmonicii de Stat Arad, condusă de maestrul austriac Wolfgang Groehs. Moderatorii evenimentului vor fi și de această dată actorii arădeni Angela Varjasi și Zoltan Lovaș.

Fără a dezvălui toate surprizele de care va avea publicul parte, vă anunțăm doar că din programul muzical al serii nu vor lipsi lucrări celebre precum: Granada, Core'ngrato, Non ti scordar di me, Ah - mes amis din Fiica Regimentului de Gaetano Donizetti, La donna e mobile, E lucevan le stelle, Nessun dorma și altele.

JA-V.F.

→ ACCES GRATUIT

Pentru ca publicul arădean să se bucure cât mai mult de ariile, cantonetele și zarzuelele celebre din seara de duminică, accesul la spectacol este gratuit.

12 şoferi prinşi băuţi la volan

Polițiștii au prins 12 șoferi care conduceau în timp ce se aflau sub influența băuturilor alcoolice.

ARAD. Câteva acțiuni au fost de ajuns pentru ca polițiștii rutieri să prindă șoferi aflați la volan sub influența băuturilor alcoolice. „Pentru nerespectarea normelor de circulație rutieră, 12 conducători auto au rămas fără permise de conducere iar 3 fără certificate de înmatriculare.

Au fost aplicate 204 sancțiuni în valoare de 17.952 de lei. Cele mai multe sancțiuni aplicate au fost pentru nerespecatrea regimului de viteză", au declarat reprezentanții IPJ Arad.

De asemenea, polițiștii au prins în trafic 12 șoferi care conduceau autovehicule în timp ce se aflau sub influența băuturilor alcoolice. În funcție de nivelul alcoolemiei, pentru 8 dintre aceștia s-a luat măsura sancționării și reținerea permiselor de conducere, iar pentru patru din aceștia, la care nivelul alcoolemiei a depășit limita legală prevăzută, s-au întocmit dosare de cercetare penală pentru conducere a unui autovehicul, având o concentrație alcoolică peste limita legală.

JA – I.C.

I-au tras pe dreapta FOTO: I.C.

Dotaţi cu unelte pentru un Arad curat

Peste 200 de asociații de locatari au acceptat provocarea Primăriei și au participat la concursul „Aradul curat".

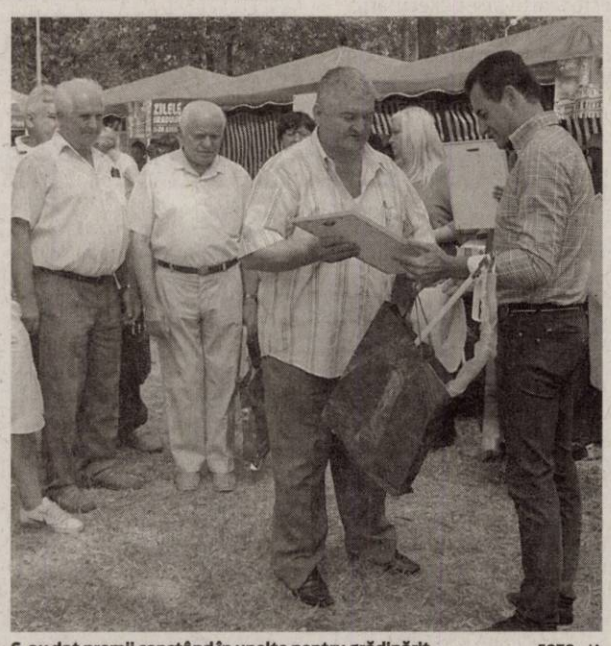

S-au dat premii constând în unelte pentru grădinărit FOTO: JA

ARAD. Premii, diplome și unelte pentru asociațiile de locatari care au câștigat concursul „Aradul curat". Aceasta a fost oferta Primăriei Arad, care a premiat în cadrul unei festivități care a avut loc la Ștrandul Neptun, asociațiile de locatari care au participat la prima ediție a concursului „Aradul curat".

Lansat la începutul verii, concursul, care a avut ca scop îmbunătățirea aspectului urbanistic și a condițiilor de habitat în municipiul Arad, s-a desfășurat în perioada 15 iunie - 15 iulie și a avut aproximativ 200 de participanți. Premiile au fost oferite de primarul Gheorghe Falcă, viceprimarul Geanina Pistru, consilierul local Mariana Cismașiu și deputatul Claudia Boghicevici, alături de reprezentanții Primăriei.

50 de locuri I

„Câștigătorii au fost premiați de primarul Gheorghe Falcă și au primit diplome, dar și unelte pentru grădinărit. Asociațiile de locatari care au participat la concursul „Aradul curat" au fost jurizate de o comisie specială care s-a deplasat în teren și a verificat asociațiile înscrise în concurs", a declarat Corina Drăghici, purtător de cuvânt al Primăriei Arad.

Premiile au fost pe măsura participanților: au fost acordate 50 de locuri I, 50 de locuri II, 50 de locuri III și 16 mențiuni. O mențiune specială a fost acordată, de asemenea, unei asociații de locatari care... nu s-a înscris la concurs. Totul a fost posibil după ce comisia de jurizare, în timpul unei deplasări pe teren, a remarcat locul și a rămas impresionată de parcul acestei asociații.

Motivele alegerii

Potrivit reprezentanților Primăriei Arad, asociațiile de locatari care s-au clasat pe locul I „au avut amenajate adevărate oaze de verdeață și liniște în jurul blocului, dar au dat dovadă și de un bun simț civic și gospodăresc prin amenajarea casei scărilor cu flori și panouri informative". Au existat în plus și asociații care au amenajat, din fonduri proprii, locuri de odihnă cu băncuțe și mese pentru diverse jocuri. A fost punctat aspectul zonelor de parcare și garaje, dar și amenajarea și curățenia zonei de intrare în bloc.

→ CĂTLANELE DE LA SFÂRȘIT

„Uniunea Profesională a Administratorilor a încurajat acest concurs și a pregătit pentru festivitatea de premiere, un premiu special, două cătlane cu gulaș și cu fasole, ca-n armată", a spus Ladislau Heveși, președintele Uniunii Profesionale a Administratorilor Arad. La masa festivă au participat 300 de președinți de asociații și administratori.

Arestat după ce a lovit un bărbat cu maşina

A condus fără permis, a lovit un om și a fugit de la locul accidentului.

IRATOȘ. A lovit și a fugit. Un tânăr în vârstă de 21 de ani, din Curtici, a lovit un bărbat cu mașina și a fugit de la locul accidentului. În noaptea de vineri spre sâmbătă, tânărul se deplasa cu autoturismul pe drumul spre Iratoș. Împreună cu el se mai aflau încă alți trei tineri, suficient de inconștienți încât să se urce într-o mașină condusă de cineva care nu are permis de conducere. Polițiștii spun că victima, care mergea pe drum, a fost lovită de mașina în care se aflau cei patru tineri. Șoferul, tânărul de 21 de ani, a călcat pedala de accelerație și a plecat de la locul accidentului. Victima se află internată în spital cu fracturi.

Găsit de polițiști

A fost găsit de polițiști trei ore mai târziu, la Curtici. „După trei ore la producerea accidentului rutier, polițiștii l-au identificat și reținut pe șofer. Acesta este cercetat pentru părăsirea locului accidentului, vătămare corporală din culpă și conducere a unui autovehicul fără a deține permis de conducere", au declarat reprezentanții IPJ Arad. Potrivit acestora, tânărul „șofer" a fost arestat preventiv pentru 29 de zile.

JA – I.C.

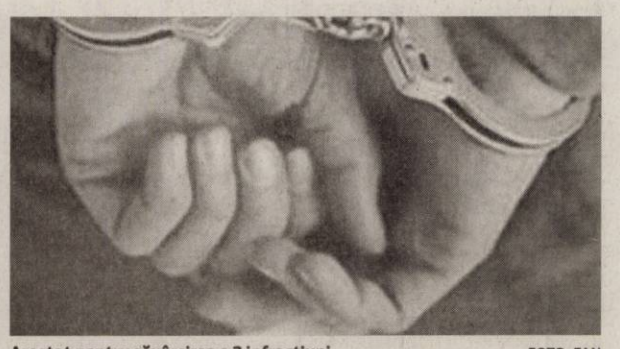

Arestat pentru săvârșirea a 3 infracțiuni FOTO: FAN

DECESE

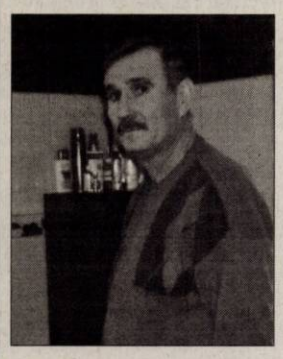

Cu adâncă durere în suflet anunţăm încetarea din viaţă la numai vârsta de 50 de ani a celui care a fost iubitul meu soţ

PANŢIRU CEZAR.

Înmormântarea va avea loc miercuri 31.08.2011, la orele 14,00 la Cimitirul UTA (capelă). Dumnezeu să-l ierte şi să-l odihnească.

Soţia Rodica

Cu adâncă durere în suflet anunţăm încetarea din viaţă după o lungă şi grea suferinţă a celei care a fost

SUCIU MARIA,

suflet blând şi bun, care s-a stins la vârsta de 77 ani. Recunoştinţă veşnică celei care a fost soţie, mamă şi bunică. Înmormântarea va avea loc în data de 31.08.2011, ora 13,00, de la capela cimitirului Grădişte. Odihnească-se în pace!

Soţul Cornel, fiul Cornel cu soţia Florica

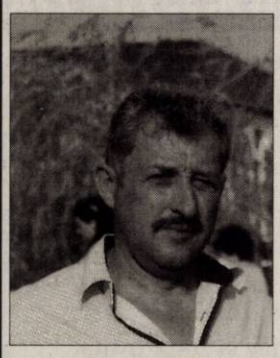

Cu adâncă durere în suflet, la numai 11 luni de la moartea fiului RĂZVAN, anunţăm plecarea la cele veşnice, la vârsta de 49 ani a iubitului nostru soţ, tată şi bunic

FAUR OVIDIU.

Înmormântarea va avea loc marţi, 30 august 2011 ora 16:00 de la domiciliul de pe str. Renaşterii nr 24 Arad.

Soţia Ronela, fiica Flavia cu soţul David şi nepotul Vlăduţ

Cu durere în suflet anunţ încetarea din viaţă după o lungă suferinţă la vârsta de 63 ani a iubitului meu frate

SCROB LIVIUS.

Înmormântarea va avea loc astăzi, 30 august 2011, ora 12:00, la cimitirul Pomenirea. Nu te voi uita niciodată!

Sora Doina Unc

Îndureraţi şi cu durere în suflet anunţăm decesul celui care a fost soţ, tată şi bunic

ING. POPESCU ION.

Înmormântarea va avea loc miercuri 31 august 2011, ora 12:00, la cimitirul Eternitatea.

Familia îndoliată: soţia Popescu Lucia, copiii Mădălin, Dan şi Odiseea şi nepoţii Mihnea, Rareş şi Andreea

---

Cu adâncă durere anunţăm încetarea din viaţă a cumnatului nostru,

DR. JELMĂREAN IOAN,

fost medic de familie în Socodor, în vârstă de 69 de ani. Înmormântarea a avut loc luni 29 august, în comuna Vinţu de Jos, judeţul Alba. Dumnezeu să-l odihnească în pace.

Familia Popi din Ţipari.

Cu profundă tristeţe anunţăm încetarea din viaţă la vârsta de 80 de ani a celui care a fost soţ, tată, bunic, străbunic

POIENAR PETRU.

Înmormântarea va avea loc miercuri, 31 august 2011, la ora 14,00, la Cimitirul Aradul Nou.

Familia îndoliată

Cu adâncă durere în suflet anunţăm încetarea din viaţă după o lungă suferinţă a celei care a fost soră şi mătuşă,

BABOŞ- MOLNAR SOFIA.

Priveghiul va avea loc pe str. Ep. Roman Ciorogariu nr. 126 (Ghe. Hălmăgeanu) iar înmormântarea de la Capela Cimitirului Pomenirea în data de 31 august 2011, la ora 15,00.

Fam. Bele Petru

După o scurtă dar grea suferinţă s-a stins din viaţă la vârsta de 85 ani

URSA IOAN-NELU

(taica).

Înmormântarea va avea loc miercuri, 31 august, ora 13,00 în satul Răpsig. Dumnezeu să-i ierte şi să-l odihnească în pace!

Veşnic îndurerată, soţia Eva

Cu durere în suflet, anunţăm încetarea din viaţă în 26.08.2011 în Italia, a celui care a fost soţ, tată, frate şi bunic

RANCA NICOLAE-NELSON (MIKY)

la vârsta de 62 ani.

Înmormântarea va avea loc astăzi, 30 august 2011 în Italia. Nu te vom uita nicidoată!

Familia îndurerată: soţia Vali, copiii: Lili, Gabi, nepoţii Dani, Alex şi sora Eva

CONDOLEANŢE

Suntem înmărmuriţi de durere la gândul că OVI prietenul nostru nu se mai află printre noi. Domnul să mângâie familia îndoliată.

Familia Ţepeş Daniel şi Aurelia

Regretăm plecarea dintre noi a prietenului drag

OVI FAUR,

dar avem credinţa revederii în veşnicie.

Cătălin, Codruţa şi Dinu Duma

Suntem alături de Nela şi Flavia în greaua încercare pricinuită de trecerea în nefiinţă a celui care a fost

FAUR OVI.

Fratelo - nu te vom uita.

Fam. Ardeleanu şi Faur

Bunicul meu drag

NELU,

ai plecat fără să spui un cuvânt, lăsând în inima mea un gol imens. Drumul spre ceruri să-ţi fie fără obstacole. Recunoştinţă veşnică.

Nepoata Cătălina Şerb

Mulţumim tuturor celor care au fost alături de noi la despărţirea de cel care a fost dragul nostru soţ, tată, bunic

PROF. CRIŞAN CRĂCIUN CORNELIU TEODOR.

Soţia Liliana şi fiica Arina cu familia

Cu sufletele pline de durere şi tristeţe ne luăm rămas bun de la cea care a fost un om deosebit, un suflet nobil şi generos, o prietenă şi o vecină deosebită

DR. CORDEA SANDA.

Dumnezeu să odihnească sufletul ei bun.

Fam. Igna şi Cojocaru

Suntem alături de familia Cordea, în aceste momente grele pricinuite de plecarea mult prea devreme, a unui suflet nobil, blând şi bun, un medic deosebit! Dumnezeu s-o odihnească în pace! Sincere condoleanţe familiei îndoliate.

Fam. Bilasco

Un ultim omagiu, lacrimi şi flori pentru un suflet nobil, dedicat profesiei de medic, care s-a ridicat la ceruri -

DR. CORDEA SANDA.

Dumnezeu s-o odihnească în pace! Sincere condoleanţe familiei îndoliate.

Colectivul Secţiei Pediatrie II

Tati

NELU,

te-ai stins în faţa mea ca o lumânare, dar în sufletul meu vei rămâne acelaşi tată iubitor. Adio tată dragă. Te vom plânge mereu.

Vetuţa cu soţul Petrică

Taică

NELU,

rămân cu amintirea anilor frumoşi petrecuţi în casa din Răpsig unde mă primeai cu dragoste. Recunoştinţă veşnică.

Nepotul Cătălin cu prietena Daniela

Cu inimile copleşite de durere plângem şi suntem alături de prietena noastră Ronela Faur în despărţirea fulgerătoare de cel care i-a fost soţ

OVIDIU FAUR,

bunul nostru prieten şi frate.

Privind şi nădăjduind la ziua revederii, familia Duma Adi, Alex, Adela şi Florin

---

Publicitate 0257-210.775

Anunţurile de deces se publică GRATUIT!

GARSONIERE

• **Persoană fizică,** vând garsonieră, Buşteni, amenajată, nemobilată, preţ negociabil, 0740.246.930. 340501

• **PF garsonieră** Confecţii, parter, 17 mp, 7300 euro, urgent. 0724.298.069. 346203

• **Vând garsonieră** etaj II, UTA, superamenajată, 15.600 euro, negociabil, 0724.442.686. 320493

• **Vând garsonieră** UTA, 33 mp, preţ 12.000 Euro. Telefon 0747.543.723 349583

• **Vând garsonieră,** superamenajată, etaj 2, UTA, 15.600 Euro, negociabil. Telefon0724.442.686. 340495

AP.1 CAMERA

• **Vând Ap.1** cameră 46 mp, etj. 1, contorizat, termopan, balcon, izolat termic, pivniţă.Telefon 0744.692.130. 278235

• **Vând apartament** 1 cameră, bucătărie, baie, mobilat, îmbunătăţit, lux, str. Frunzei, etaj III, 15.500 euro, tel 0746.070.212. 315620

• **Vând apartament** 1 cam, 46 mp, dependinţe, amenajat, bun privatizare. 23.000 euro/neg,0724.442.686. 320493

• **Vând apartament** 1 cameră în Arad- Alfa, la parter înalt, preţ 20.000 Euro, negociabil. Telefon 0257/253661. 337983

• **Vând apartament** 1 cameră- centru (zona Ziridava), decomandat- 41 mp. Preţ: 22.500 Euro. Telefon: 0755.814.902 349809

• **Vând încăpere,** posibilitate privatizare 46 mp, , Revoluţiei 25.000 Euro. Telefon0724.442.686. 340498

AP.2 CAMERE-ARAD

• **Cumpăr apartament** 2 camere: centru, Micălaca, Alfa. Plata pe loc!!! ☎0744.849.390. 262161

• **Vând apartament** 2 camere, et. 1, bloc nou, cu centrală proprie, parcare în curte şi izolaţie 8 cm, Cocorilor nr. 5. Telefon 0762.213.545. 208542

• **Vând apartament** 2 camere, Milea, lux, decomandat, superb, ieftin, 0729.930.554, 0770.366.853. 306360

• **Vând apartament** 2 camere, renovat, mobilat, central, parcare interioară, posibil garaj. Telefon 0729.703.609. 318632

• **Vând apartament** 2 camere 2/4, 54 mp (zona Gării), mobilat, parchetat, faianţat, contorizat, termopan de la A- Z, cu toate necesităţile într- o casă. (Accept Prima casă). Tel. 0751.794.356. 331464

• **Vând apartament** 2 camere, etaj 1/4, Romanilor, balcon 6 m, termopane, îmbunătăţiri 33.000 euro/neg. 0726.672.624. 334690

• **Vând apartament** 2 camere, decomandat, 56 mp, geamuri termopan, uşă metalică, 0730.123.713, 0729.158.796. 340721

• **Vând apartament** 2 camere, parter, decomandat, renovat, mobilat, termotecă, str. Fulgerului, Aurel Vlaicu. Preţ 39.000 Eur/ negociabil. Tel. 0723.367.754. 345804

• **Vând apartament** 2 camere- Micălaca 500. Preţ 26.500 Euro. Telefoane: 0747.543.723; 0755.814.902. 349700

• **Vând apartament** 2 camere- zonă Centrală (Eminescu), nedecomandat. Pret: 23.000 Euro. Telefoane 0755.814.902; 0747.543.723 349715

• **Vând apartament** 2 camere- zonă centrală. Preţ 29.000 Euro. Telefon: ☎0755.814.902 349811

• **Vând apartament** 2 camere, ultracentral, Libelula, etaj intermediar, termopan 62 mp, 29.800 euro. 0744.849.390. 352646

• **Vând apartament** 2 camere, Romanilor, decomandat, aranjat, 58 mp, 32.000 euro, 0723199579. 352646

• **Vând apartament** 2 camere pe Malul Mureşului Bl. 301, 27.000 euro, telefon: 0722405294. 352941

• **Vând apartament,** zona Spital Judeţean, bloc nou, 2 camere, et. 1, centrală proprie, parcare în curte, izolaţie 8 cm. Telefon 0762.213.545. 208305

AP.3 CAMERE-ARAD

• **Ocazie! Vând** apartament, Vlaicu, str. Predeal, cu 3 camere, semidecomandat, confort 2, suprafaţă 54 mp, etaj 1/4, neamenajat, balcon închis. Preţ 90.000 Ron. Tel. 0755.674.094. 349927

• **Vând apartament** 3 camere, et. 2, zona Miorita, Micălaca, renovat complect, preţ negociabil. Telefon 0745.631.162. 315672

• **Vând apartament** 3 camere- zona Catedralei (Piaţa Mare). Preţ 39.500 Euro. Telefoane: 0747.543.723; 0755.814.902. 349754

• **Vând apartament** 3 camere- zona Vlaicu/ Lebăda. Preţ 26.000 Euro. Telefon: 0747.543.723 349797

• **Vând apartament** 3 camere, 89 mp, decomandat, zona Lebăda, amenajat, etaj intermediar, preţ 42.000 euro negociabil, telefon 0745.841.342. 352951

• **Vând urgent** apartament 3 camere, A.vlaicu, str. Predeal, bl. 8, sc. C, et. III, ap. 14. Telefon: 0770.452.758. 345247

AP.5 CAMERE-ARAD

• **Vând apartament** 5 camere, ultracentral (lângă hotel, Astoria) 205 mp, neamenajat, 66.000 euro, 0257/228.411. 352646

APARTAMENT LA CASĂ

• **Persoană fizică** vând urgent sau închiriez ieftin apartamente cu 1, 2, 3 şi 4 camere, 0744.928.258, 0722.226.328. 350161

• **Vând în** Pârneava apartament la casă, 2 camere, bucătărie, baie, hol, cămară alimente, cămară lemne, curte S.C. 75 mp, toate facilităţile, preţ 39.000 euro negociabil. ☎0769.279.045. 352854

CASE-ARAD

• **Vând casă** Aradul- nou, 4 camere, 2 bucătării, toate utilităţile, ST 980 mp, 0770.761.584. 349983

• **Vând casă** B- dul A.Doinaş, total 1324 mp, telefon: 0722.635.237. 337901

• **Vând casă** cu mansardă, 400 mp, teren 1050 mp, Pîrneava, eventual, schimb+diferenţă ☎0740.146.288. 334690

• **Vând casă** în Mureşel, mansardă, izolată termic, toate utilităţile. 0741.565.573. 346203

• **Vând casă** 2 camere, Oituz, telefon : 0257/287.299. 349979

• **Vând construcţie** la roşu- zona Subcetate. Preţ 70.000 Euro. Telefoane: 0755.814.902; 0755.746.544. 349832

• **Vând urgent** casă cu grădină, 2 camere, anexe, gaz, apă, 820 mp, str. Anton Pan nr. 17. Tel. 0357/882901, 0745.492.938. 353056

ARAD ONLINE www.aradon.ro

CASE-JUDETUL ARAD

• **Vând casă** construcţie 2011, sat Zimand-Cuz, 2 corpuri, 300 mp, locuibil, 1.200 mp teren, parţial finalizată, zona foarte liniştită, cu case noi, preţ negociabil, 0722.281.054. 300568

• **Vând casă** la roşu 2006, S.C. 220 mp, ST 975 mp, P+E, la Sânpaul 4 km de Arad, apă +canal la poartă, curent introdus, îngrădit, intrare betonată. 29.000 euro, telefon: 0730.343.410. 353016

• **Vând casă** mare 4 camere, bucătărie, 2 holuri, cămară, Sânmartin, 16900 euro, telefon: 0768.902.550. 349959

• **Vând casă** în oraşul Pecica, ST- 2.700 mp cu stradă asfaltată. Tel. 0744.198.353. 352919

• **Vând casă** ultracentral în oraşul Curtici, str. Primăriei nr. 45/A p+1 şi mansardă finisată Demisol posibilitate de privatizare (fost cabinet medical). Telefon 0728.968.629. 336133

• **Vând/schimb casă** de cărămidă, pot locui 2 familii, zugrăvită recent interior/exterior, Curtici, 45.000 euro, 0752.425.210. 336529

CASE DE VACANTA-JUD ARAD

• **Vând casă** de vacanţă la Miniş, de la 8000 euro. 0723.550.038. 296906

CASE DE VACANTA-ALTE JUDEŢE

• **Case şi** terenuri- intravilan BATTONYA, ieftin, toate utilităţile, PersoanăFizică, 0722- 257409. 331817

VILE-ARAD

• **Vând vilă** construcţie 2010, P+M, SC= 250 mp, teren 1000 mp. Preţ 95.000 euro. Telefon: 0755.814.902; 0755.746.544. 349818

SPATII COM-ARAD

• **Vând/închiriez hală** 500 mp+600 mp curte, cu toate utilităţile, Ghiocelor nr.38. Tel.0745.523.263. 315412

• **11.500- mp şoseaua- NĂDLAC,** FS mare, Proiect- HOTEL, utilităţi, 0722- 257409. 331818

SPATII COM-JUDETUL ARAD

• **Vând sau** închiriez 263 mp, spaţiu comercial, Vladimirescu, preţ foarte bun, renovat, 0742.352.280. 242819

TERENURI LOCAL

• **Ocazie!!! Vând** teren 17.000 mp, situat în Arad, str. 6 Vânători (lângă Reprezentanţa Kia), front stradal 86 m, utilităţi, preţ negociabil. Telefon 0729.075.031 315674

• **P.F.vând locuri** de casă 400 mp, cu toate utilităţile şi C.F.,în Arad. Telefon 0745.350.576. 312870

• **Vând locuri** de casă în Arad cu ST= 372-580 mp, FS= 15- 22 ml, 6 Vânători, la preţul de 30 euro/ mp. Telefon 0755.746.544. 349858

• **Vând în** exclusivitate terenuri industriale în zona Arad- Zădăreni, la preţul de pornire de 6 Euro/ mp. Tel 0755.746.544. 349841

• **Vând teren,** Cartier Poltura (Cocoşvaroş), toate utilităţile, 750 mp, preţ negociabil. Telefon 0722.274.864. 340707

TERENURI JUDET

• **Vând intravilan** 22.500 mp, F.S.- 169 m, 0,90 Eur/mp negociabil. Informaţii: 0257/535417, 0721.015.382. 352873

• **Vând teren** (6000 m), intravilan, sat Milova. Telefon 0744.220.259. 337855

• **Vând Teren** Industrial suprafaţă 5,5 Ha la DN Arad- Timişoara, lângă Parcul Logistic din Şagu, preţ 5,99 Euro/ mp. Telefon 0755.746.544. 349859

• **Vând teren** 2.3 ha Sânleani, 6000 euro, 0744.849.390. 352646

• **Vând teren** 500 mp, Vladimirescu, Cartier nou, 8.500 Euro, 0748.144.548. 340506

• **Vând teren,** arabil Şag, 3 ha şi teren la şosea Socodor, 3 ha. ☎0740.146.288. 334690

• **Vând urgent** teren arabil Pâncota, extravilan, 5 ha, lot compact întabulat, 9000 euro, 0745.627.953. 349930

IMOBILE CHIRII

• **Închiriez apartament** 3 camere, modificat din 4, mobilat, utilat complet, 2 băi, P- ţa Mică, 250 Eur/lună+garanţie. Telefon 0723.308.286. 334649

• **Închiriez apartament** 2 camere, mobilat şi utilat, Micălaca, zona 300, lângă facultate, preţ 150 Eur. Informaţii telefon 0745.604.162. 340083

• **Închiriez apartament** 3 camere, mobilat, Vladimirescu, central. Telefon 0722.487.938, 0742.790.444. 349863

• **Închiriez apartamente** lux, 1 cameră-zona Intim 150 euro/ 4 camere - Micălaca 175 euro. 0744.542.931. 352641

• **Închiriez apartament** 2 camere, Intim, decomandat, mobilat, 150 euro, 0257/ 228.411. 352646

• **Închiriez apartament** 2 camere, ultracentral, Piaţa Mică, mobilat 120 euro. 0257/ 228.411. 352646

• **Închiriez apartament** 2 camere, P- ţa Mică, mobilat, utilat, 200 Eur+garanţie,0723.308.286. 352878

• **Închiriez apartament** 4 camere, contorizat, mobilat pe termen lung, telefon: 0742.522.366, 0749.978.978. 353022

• **Închiriez apartament** 2 camere, Vlaicu, 140 Eur. Tel. 0728.075.878. 353102

• **Închiriez cameră** demisol, central. Telefon: 0770.217.080, 0723.693.664. 337901

• **Închiriez cameră,** bucătărie, aproape tramvai, intrare separată. Telefon 0752.855.503. 326888

• **Închiriez cameră,** bucătărie, pentru 2 eleve sau studente, Bd Decebal, telefon: 0745.773.817 352951

• **Închiriez casă** Grădişte, toate utilităţile, mobilată, preţ criză, 0745.529.503. 336128

• **Închiriez casă** nemobilată, Calea Timişorii, 250 euro, 0257/228.411. 352646

• **Închiriez casă** pentru muncitori, 6 camere, Bujac, mobilată, 300 Eur/lună+garanţie. Telefon 0723.308.286. 334669

• **Închiriez garsonieră** lux, lângă Billa. Telefon 0735.968.564. 341106

• **Închiriez garsonieră** ultracentral, renovată şi utilată modern. Telefon: 0741.015.910. 346203

• **Închiriez garsonieră** frumos amenajată lângă campusul universitar, 80 euro/lună, 0744.627.861. 352641

• **Închiriez garsonieră** zona Kaufland (central), mobilată, utilată, contorizată apă şi căldură, 100 Eur/lunar. Tel. 0257/242461. 352906

• **Închiriez loc** de parcare zona UTA. Tel. 0744.617.975. 347085

• **Închiriez ultracentral,** apartament 1 cameră, în spatele Mc Donalds, str. Episcopiei, telefon 0721.825.890. 353022

• **Închiriez urgent** garsonieră, gaz, satelit, frigider, maşină spălat, 0751.382.017, 0257/380344. 354581

• **Închiriez 2** camere, etaj I, central, nou, mobilat. Telefon 0742.255.034. 347187

• **Închiriez/vând apartament** 2 camere, mobilate, contorizate, Vlaicu, X24, termen lung, 0729.456.699. 340703

• **Dau în** chirie apartament 2- 3 camere, zona 300, Micălaca, 250 Euro, ☎0722.606.527. 354572

• **Caut să** închiriez apartament 2- 3 camere ne/mobilate, 0756.495.174. 354574

• **Dau casă** în chirie, central cu grădină, telefon: 0257/210.613. 352951

• **Dau cu** chirie în Pâncota, casă cu utilităţi şi grădină mare, singur în curte, 0742.218.693. 354583

• **Dau în** chirie apartament una cameră, mobilat. ☎0726.376.569, 0758.067.226336719

• **Dau în** chirie apartament 3 camere, mobilat şi utilat (Intim Spital), 250 Euro, 0726.289.694. 354566

• **Dau în** chirie apartament 2 camere, mobilat şi utilat (P- ţa Mică sau Maiakovski), 180 Euro, 0722.606.448. 354568

• **Dau în** chirie casă cu grădină, central. Telefon 0257/210613. 340813

• **Dau în** chirie garsonieră, confort 1, cameră, bucătărie, baie, hol, mobilată modern, zona UTA, 110 euro. telefon: 0745.631.698. 349959

• **Dau în** chirie garsonieră, mobilată, zona Miorita. Telefon 0741.550.872. 354579

• **Dau în** chirie pentru una- două elevestudente, apartament 2 camere: Piaţa Arenei (Boul Roşu). Telefon 0257/464169. 354578

• **Dau în** chirie 2 camere mobilate, parter, Calea Romanilor, 0751.531.286. 352853

• **Doresc să** închiriez urgent apartament 2, 3 camere mobilate, utilate, Vlaicu- Confecţii- Alfa, 0723.308.286. 334659

• **închiriez ap** la casa,2 camere,bucatarie,baie,hol zona boul rosu,.tel 0740646445 336728

• **Ofer spre** închiriere locuinţă pentru elevi, studenţi, zona Podgoria, 0740.642.277. 350160

• **Pensiune 3** ☆☆☆oferă cazare pe persoană , 600 lei/lună. ☎0751.866.774. 352642

• **Vând(închiriez) garsonieră** Timişoara Complex Studenţesc şi ultracentral Arad, 0744.540.239. 352941

SPATII COM-ARAD

• **Închiriez spaţiu** comercial, întim 150 mp. Telefon 0722.227.450. 321935

• **Închiriez spaţiu** comercial Vlaicu- Brezoianu 45 mp(vitrină mare) 200 euro, 0257/228.411. 352645

• **Salon coafură** central, ultramodern închiriază post coafură şi masaj. Telefon: 0721.888.132. 336732

OFERTE LOCURI DE MUNCA

• **Angajăm şofer** TIR, transport marfă intern, Experienţă, seriozitate! 0257/ 255.270. 340903

• **Angajăm şoferi** camion pentru transport internaţional. Telefon ☎0257/ 228550. 350177

• **Angajăm şoferi** cu experienţă transport internaţional. Tel. 0730.188.362. 349941

• **Angajăm ascuţitor** (strungar, lăcătuş) scule pentru industria lemnului. Telefon: 0722.570.872. 352771

• **Angajăm automacaragiu** sau şofer profesionist cu posibilitate calificare macaragiu. Telefon: 0733.325.613. 336511

• **Angajăm distribuitori** pliante în cutiile poştale, 0257/213207. 349981

• **Angajăm muncitor** cu experienţă pentru montaj tâmplărie PVC, 0728.983.376, 0769.048.018. 352867

• **Angajăm vânzătoare** pentru alimentară două schimburi, cartier Drăgăşani (Raţfertai) 0357/436.940. 352663

• **Angajăm vânzătoare** pentru alimentară non- stop. Telefon 0724.046.575354577

• **Angajam Muncitori** Constructi Romania cu posibilitatea lucru Germania 037403585 orele11- 17.30 349895

• **Angajam Muncitori** Constructi Romania cu posibilitatea lucru Germania 0374035858 orele11- 17.30 350148

• **Angajez băiat** pentru curăţenie 2 săptămâni- 400 lei. Telefon 0720.996.377. 352957

• **Angajez fată** pentru carusel copii (Galeria- Real), max 30 ani, informaţii 0745.454.035. 341064

• **Angajez muncitori** necalificaţi în construcţii. Permisul auto constituie avantaj, 0721.222.058. 353033

• **Angajez tinere** doamne/ domnişoare pentru barmane/ ospătare. Telefon 0722.213.038, 0753.459.873. 354556

• **Angajez vânzătoare** gheretă. Program non- stop. Tel. 0740.662.060. 352836

• **Angajez vânzătoare** pentru magazin de carne în Piaţa Mihai Viteazul. Tel. 0257/ 280013. 353026

• **Angajez zidari** şi necalificaţi, rog seriozitate. Informaţii: 0742.493.438.353022

• **Angajez zidari,** zugravi şi muncitori necalificaţi pentru construcţii, 0744.126.128, 0766.265.315. 352843

• **Angajez: vânzătoare/facturistă/femeie** de serviciu pentru magazin mobilă, respectiv montator schelete pentru producţia de tapiţerie,0257/270285;0757/ 076.792. 346471

• **Autoservice angajează** mecanic auto, electrician auto, tinichigiu vopsitor, şofer. 0723.575.905. 349939

• **Caut femeie** pentru curăţenie 18 ore/ săptămână, 600 lei salar lunar. 0751.866.774. 352642

• **Locuri Munca** Germania, ingrijit Batrani , ingrijitori Ferme cai , Germana Conversatie 0755678225 orele11- 17 349894

• **Pensiune angajează** cameistă nefumătoare. Seriozitate. Informaţii telefon 0757.460.631. 352860

• **Restaurant angajăm** bucătăreasă şi cameristă. Tel. 0257/289905, 0723.662.578, 0744.823.046. 352855

• **Restaurant angajăm** ospătară. Telefon 0740.486.970, 0770.275.712. 353259

• **Restaurant angajează** muncitoare necalificate. Informaţii: 0740.504.073, 0745.164.518. 352825

• **Sală de** jocuri angajează operatoare jocuri, barmane, bodiguarzi, 0740.407.410. 352939

• **Salon înfrumuseţare** Chişineu- Criş angajez coafeză cu diplomă calificare. Telefon 0763.724.394. 349991

• **SC angajează** faianţori, rigipsari şi zugravi cu experienţă. Telefon ☎0721.242.476. 354580

• **SC angajez** manipulant depozit, maxim 40 ani. Telefon 0732.002.391. 353013

• **Societate comercială** angajează maşiniste cu experienţă. Salar atractiv. Detalii 0747.775.689. 352944

• **Societate de** pază angajez agent pază calificat. Telefon 0745.389.768. 350005

• **Tapiţerie angajăm** montatori lipit burete, tapiţeri, Bujac, 0728.874.008. 352862

CERERI LOCURI DE MUNCA

• **Şofer, carnet** categoria B (limba germană), 43 ani, caut de lucru ca şofer sau în construcţii, rigipsări. Tel. 0723.914.370. 340759

PRESTARI SERVICII

• **A A** Acord garanţie 2 ani reparaţii maşini spălat,0744.241.398; 0357/401569;0257/ 259146. 334586

• **A Acord** garanţie, repar maşini spălat automate, frigidere, domiciliul clientului, 0257/274600, 0745.395.282. 352839

• **ANA FRIG** repară frigidere, congelatoare la domiciliu. Garanţie 1 an, 0257/210420, 0745.967.198. 336126

• **Cursuri 200** lei/lună, ●masaj, reflexoterapie, ●manichiură, pedichiură gel(false), ●frizerie- coafură. 0724.442.686. 193565

• **Executăm renovări,** zugrăveli, reparaţii, şpaleţi, zidărie, gresie, faianţă, tencuieli. 0728.172.700. 352860

CONSTRUCŢII

• **Acasă balast,** nisip, sorturi, pământ, mraniţă, între 2- 5 mc, 0741.972.216. 285497

• **Balast, nisip,** sorturi, orice cantitate, duc molozul, factură, judeţ! 0745.036.969, 0722.389.480. 218952

• **Vând deşeuri,** lemne tăiate şi întregi, nisip, balast, pământ. 0742.900.530. 281718

• **Vând nisip,** balast, sort, mraniţă, lemne de foc. Telefon 0743.320.930. 338013

AUTO STRAINE

• **Vând Opel** Astra Caravan 96, înmatriculat, 1650 euro, telefon: 0731.376.731. 352941

• **Vând Opel** Astra, albastru, an 1995, motor Isuzu turbodiesel, distribuţia şi telescoape noi, servodirecţie ABS, geamuri, oglinzi electrice. Stare foarte bună. Preţ 2.300 Eur, 0744.552.249, 0752.768.253. 345357

RULOTE-REMORCI

• **Vând Mercedes** Atego util 5T, cabină dublă cu pat, 0722.635.237. 340896

ELECTRONIC PLUS

• **Frigider, combină** frigorifică, maşină spălat automată, ladă frigorifică, tel. 0257/ 210.613. 352951

• **Frigider, maşină** spălat automată, combină frig, ladă frig. Tel. 0257/210613. 340811

• **Vând maşini** de spălat automate, congelatoare, combine frigorifice import Germania, 0257/274600, 0745.395.282. 352849

• **VÂND ieftin electrocasnice second, lăzi, combine, maşini spălat haine, vase, uscătoare, televizoare, anvelope, vitrine comerciale. Rate angajaţilor, pensionarilor vârstă- boală, ☎0769.005.400.** 8694

MOBIDOM

• **Vând urgent** mobilă, lichidez gospodărie, preţ convenabil. telefon 0766.752.278, 0257/253.992. 352941

PIERDERI

• **Pierdut actele** constitutive S.C. Fachelmann S.R.L. cu sediul localitatea Beliu, nr. 271. Le declar nule. 353022

• **Pierdut certificat** unic de înregistrare pe SC Conection Distribution SRL cu nr. J02/ 1528/2006, eliberat de Oficiul Registrului Comerţului Arad. Îl declar nul. 354510

• **Pierdut legitimaţie** transport urban R.A.T.B. (asistent personal), pe numele Halai Iuliana. O declar nulă. 354452

• **S.C. Supermoto** S.R.L. Arad, J02/599/2005, RO17408579 pierdut certificat înregistrare seria B, nr. 0607476. Declar nul. 352938

• **Subsemnata Caria** Alina prin prezenta declar pierderea tuturor actelor de înregistrare, constatatoare şi rezoluţia pentru PFA Loaios Alves Caria ALina Nicoleta PFA cu CUI 26519819, F02/147/2010 Arad, RO. Le declarăm nule. 353022

LOCURI DE VECI

• **Vând loc** de veci, Cimitirul Pomenirea, pentru 2 persoane, plătit 2014, preţ 400 ron, ☎0722.842.394. 336719

PLANTE-FLORI

• **Vând porumb.** Tel. 0257/531536, 0756.494.477. 340519

• **Vând 10.000** kg grâu, gluten 28.2, greutate hectolitrică 82, tel. 0745.627.953. 349930

• **Vând 5** tone grâu, preţ negociabil, 0742.073.416. 284280

ANIMALE-PASARI DOMESTICE

• **Dacă doriţi** pisici mici, sunaţi la tel. 0257/348008 349931

• **Vând mânză** şargă, coama albă, 2 ani. Preţ 1.000 Eur/negociabil. Informaţii: Arad, 0722.139.078, 0257/280667. 350157

• **Vând porci** 45- 55 kg/bucata, scroafe gestante, telefon: 0744.855.910. 352941

• **Vând pui** de carne, diferite mărimi, 0748.322.489. 292533

• **Vând urgent** o vacă cu viţel, 0257/515.824 după orele 19:00. 352854

• **Vând vacă** mare, bălţată, lapte 20 kg/zi, gestantă 4 luni, Belga, 0751.255.218 352854

• **Vând vacă** 14- 15 litri lapte şi 3 juninci gestante la preţ bun. Tel 0740.416.390. 352838

MASINI,UTILAJE,INSTALATII

• **Vând utilaje** agricole, plug reversibil, freză 2 m, semănătoare 3 m, plantat cartofi, recoltat cartofi, tocătoare porumb, greblă, etc. Telefon 0755.381.850. 354595

AFACERI

• **Vând afacere** salon de înfrumuseţare, preţ 13.000 Euro, negociabil. Telefon 0741.018.181. 339728

IMPRUMUTURI FINANCIARE

• **Ofertă! Valută** rapid cu 2- 3 % plata la final! Telefon: 0721.492.429. 336732

CITAŢII

• **Boar Nita** pârâtă în dosar 6347/55/2011 al Judecătoriei Arad cu ultimul domiciliu cunoscut în Arad str Luncii nr 21, este convocată pt data de 5 septembrie 2011 ora 12 la adresa de mai sus pt a participa la expertizarea imobilului dispusă de Instanţă 352860

• **Se citează** la Judecătoria Ineu, numita Mînzatu Maria cu domiciliul necunoscut, pentru divorţ, pentru data de 6.09.2011, dosar nr. 1769/246/2011. 354585

• **Se citează** pârâta S.C. Adria Company S.R.L. în proces cu S.C. Enel Energie S.A. pentru data de 08.09.2011 la Judecătoria Chişineu- Criş, în dosar 575/210/2011 sala 1 ora 9.00. 352813

DIVERSE

• **Cumpăr fier,** argint, cupru, alamă, baterii, pene, caroserii, vaci, radiatoare, motoraşe, aluminiu, inox, etc. 0741.435.116. 303703

GHENAU TRADE
Ferestre si usi din profile PVC cu sticla termopan
- 3 rate lunare fara comision
- plasa fixa antiinsecte gratis
- transport si montaj gratuit
- gama larga de nuante si modele
REHAU G-U BKS GUARDIAN
ARAD : B-dul Aurel Vlaicu nr: 159
tel /fax : 0257-260 . 042
mobil: 0769 - 048 . 018; 0728 - 983 . 375

• **Cumpăr pene,** caroserii, fier, argint, cupru, motoraşe, alamă, baterii, vaci, radiatoare, aluminiu, inox, ş.a.m.d. Tel: 0746.404.475. 303703

• **Vând ţuică** de cireşe preţ 25 ron/litrul, cantitate 25 litri. Telefon 0257/372.877. 352838

• **Vând aparat** aer condiţionat, portabil. Telefon 0752.343.828. 354576

• **Vând chiuvetă** inox 100x60x15 combinat cu plită electrică, 2 ochiuri, ideal pentru bucătării mici. 0749.978.978. 353022

• **Vând maşină** de cusut Ileana. Telefon 0722.377.422. 354575

• **Vând sobă** gătit, vestă plită dublă cuptor, sobă rotundă fontă pentru încălzit, 0758.629.137. 352951

• **Vând tichet** valoric maşină Rabla, cric mecanic 10 tone, cric hidraulic 3 şi 10 tone, maşină sfărmat porumb, poate fi folosită şi cu motor, funcţionabil. ,Telefon 0749.497.395. 338045

• **Vând voucher.** Tel. 0735.155.132. 352822

• **Vând 3** butelii aragaz cu guler, 100 lei/bucata. 0721.531.877, 0751.983.649. 345247

Publicitate 0257-210.775

INFORM MEDIA

INFORM MEDIA, editorul cotidianelor Jurnal Arădean şi Arad Expres, parte a grupului multinaţional Inform Media, care îşi desfăşoară activitatea în domeniul presei locale tipărite

CAUTĂ

Distribuitori de presă (în cutii poştale) pentru cartierul Bujac şi zona Intim.

Cerinţe:
Seriozitate;
Dinamism;
Conştiinciozitate.

Se oferă:
Salar atractiv;
Timp de lucru 2 ore.

Informaţii suplimentare la telefon:0257/228.586 sau 0728.284.737, de luni până vineri între orele 09 şi 17.

Program publicitate:
pe B-dul Revoluţiei, nr. 81
luni-vineri: 8.00-18.00,
duminică: 9.00-13.00,
pe Poetului 1C (hala 36)
luni-vineri: 9.00-16.00.

SC Inform Media SRL - Trust international media, publishare-ul – aradon.ro, tion.ro, bihon.ro, aradeni.ro, timisoreni.ro, bucuresteni.ro, roportal.ro, publi24.ro, agenda.ro, mayra.ro, stilfeminin.ro, capitalul.ro, sport365.ro, bestauto.ro, masini.ro, culinar.ro, infomariaj.ro si altele

Cauta pentru dezvoltarea echipei din Arad
REPREZENTANT VANZARI PUBLICITATE ON-LINE

RESPONSABILITATILE POSTULUI:
Informarea si cunoasterea in detaliu a produselor si solutiilor din portofoliu
Promovarea brandului si a produselor
Identificarea de potentiali colaboratori si clienti
Mentinerea relatiei cu clientii deja existenti
CERINTE:
Cunostinte de marketing si vanzari
Persoana entuziasta, determinata si cu initiativa
Abilitati de comunicare si prezentare
Cunostinte medii de limba engleza
Bune cunostinte de operare PC (Microsoft Office)
Usurinta in utilizarea Internetului(Navigare;cunostinte de marketing online constituie avantaj)
Abilitati de negociere, comunicare si de rezolvare a problemelor in mod eficient
OFERIM:
un pachet salarial atractiv, formare profesionala si un mediu de lucru dinamic, tanar si profesionist
Daca oferta noastra v-a starnit interesul si aveti aptitudinile si cunoastiintele necesare postului asteptam CV-ul dumneavoastra la adresa de e-mail: recruitment@informmedia.ro
VA ROG SA PRECIZATI POZITIA PENTRU CARE APLICATI!
Doar persoanele selectate vor fi contactate pentru interviu.

INFORM MEDIA

aradjob.ro

Un ultim omagiu pentru cel care a fost director al Unităţii Fitosanitare Arad,

HENEGAR CORNELIU.

Inspectoratul de Seminţe Arad

Suntem alături de familia Giurgioiu în greaua durere pricinuită de pierderea tatălui.

Familia Balint

Cuvintele sunt puţine pentru a exprima imensa durere la trecerea în nefiinţă a bunicului drag

NELU URSA

(taica).

Veşnică recunoştinţă! Fie-i ţărâna uşoară.

Nepoata Marietta cu familia

Suntem alături de domnul Borod Dorel şi împărtăşim durerea pricinuită de trecerea în nefiinţă a soţiei sale.

Colectivul Gemogroup

Suntem alături de familia Fotescu în greaua pierdere suferită de trecerea în nefiinţă a soţiei

FOTESCU MARIANA.

Dumnezeu să o odihnească!

Asociaţia de proprietari Bloc 304 B

O rugăciune, o floare, o lacrimă pentru odihna veşnică a verişorului nostru

SCROB LIVIUS.

Dumnezeu să-l odihnească!

Verişorii: familia Cadar Alexandru şi familia Cadar Răzvan

Deşi suntem departe, ne luăm un ultim rămas-bun de la verişorul

SCROB LIVIUS

pe care nu îl vom uita niciodată.

Verişoara Adriana cu fetele Iunia şi Olivia

Asociaţia de proprietari Bloc 304 D transmite sincere condoleanţe vecinului nostru Costache Ioan în greaua pierdere suferită de decesul fiicei sale

FOTESCU MARIANA.

Dumnezeu s-o odihnească!

Adânc îndureraţi suntem alături de Nela, Flavia şi David în momentele grele la trecerea la cele veşnice a celui care a fost un bun soţ, tată, socru şi bunic

OVI FAUR.

Sincere condoleanţe familiei îndoliate!

Familia Aga

Avem cuvinte prea sărace şi inimi prea îndurerate pentru a exprima suferinţa, dar suntem alături de Ronela Faur şi familia ei în această grea încercare.

Familia Puha Valentin

Preluarea anunţurilor pentru următoarea zi se face până la ora 15.00, cu excepţia anunţurilor de deces, care se primesc până la ora 18.00.

Un ultim omagiu celui plecat prea devreme din mijlocul familiei

PROF. CORNELIU CRIŞAN.

Sincere condoleanţe întregii familii şi toată compasiunea noastră. Dumnezeu să-l odihnească!

Colectivul Palatului Copiilor Arad şi Cluburile din judeţ

Suntem alături de colega noastră Monika în marea durere pricinuită de dispariţia soţului

DIRECTOR HENEGAR CORNELIU

şi transmitem sincere condoleanţe.

Direcţia pentru Agricultură Arad

Cu gând pios şi rugăciune ne luăm rămas-bun de la unchiul nostru

SCROB LIVIUS.

Dumnezeu să-l odihnească în pace!

Nepoţii: Unc Ciprian şi Rareş cu familiile şi Mihail

Regretăm profund dispariţia celei care a fost

DR. CORDEA SANDA MARIA (MIMI).

Tili şi buna Tiţi

Sincere condoleanţe familiei Cordea, o regretăm pe

TANTI SANDA

foarte mult! Dumnezeu să o odihnească!

Fam.dr.Vancu Emil

Colectivul Colegiului Naţional Elena Ghiba Birta este alături de familia îndoliată la trecerea în nefiinţă a d-nei

PROFESOARE MARIANA FOTESCU.

Odihnească-se în pace!

Colectivul S.C. Pro Libris S.A. este alături de bunul nostru colaborator Dorel Borod în momentele grele ale despărţirii de soţia sa

DORINA.

Sincere condoleanţe!

Împărtăşim durerea finilor noştri Ionel, Lala, Răzvan şi Raul pricinuită de trecerea în veşnicie a celei care a fost un suflet nobil şi blând

UNC EVA.

Naşii Petruţ

COMEMORĂRI

3 ani de la trecerea la cele veşnice a iubitei noastre mame şi bunici

GRIGOREŢ EVDOCHIA

şi a iubitului nostru soţ şi tată

PRECUP IOAN MIRCEA.

Slujba de pomenire va avea loc miercuri, 31 august, ora 17,00 la Catedrala Veche.

Familia Precup

Cu inimile frânte de durere, înălţăm astăzi, 30 august, o rugăciune, pentru sufletul bun a celui care a fost iubitul nostru frate şi unchi,

IONEL MÎNZAT,

la împlinirea a 10 ani de la plecarea spre cele veşnice. Bunul Dumnezeu să-ţi dăruiască pace, linişte şi odihnă veşnică în Împărăţia Sa.

Sora Doina, îndurerată

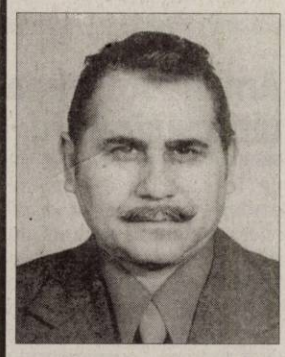

Cât trăiesc nu voi uita/ 30 August e ziua ta/ Flori şi lumini vor fi pe mormântul tău. Iubitul meu soţ

DUPŢA NICOLAE,

în loc de „La mulţi ani" îl rog pe Bunul Dumnezeu să ocrotească sufletul tău bun. Odihnă şi lumină veşnică să ai/ Sufletul tău să fie în Rai.

Îndurerată, soţia Maria

Lacrimi,dor şi suferinţă/ Ai lăsat în urma ta,/ Nişte suflete rănite/ Care nu te pot uita./ Ne e dor de tine tată/ Şi te plângem ne-ncetat,/ Ai fost şi vei rămâne/ Tatăl nostru adevărat! Pentru cel care a fost

CIURDARIU CORNELIU PAVEL

la trei ani de la deces. Nu te vom uita niciodată!

Familia

În ziua de 17 august 2011, s-au împlinit şapte ani de când draga noastră mamă

BORHA MĂRIUŢA

din Nădab,

s-a mutat de la noi într-o altă lume mai bună şi veşnică. Plângând, prin acest trist omagiu de recunoştinţă, pentru dragostea, grija şi sacrificiul pe care le-a făcut toată viaţă ei să mă crească şi să învăţ, împotriva greutăţilor ce le-a întâmpinat încerc să mulţumesc acelora care au cunoscut-o şi au fost alături de noi în momentele de grea despărţire. Mulţumim pe această cale părintelui Mager Aurel şi colaboratorilor săi, doctorului Bolduţ Marius, rudelor, vecinilor, prietenilor care ne-au însoţit de-a lungul celor şapte ani. Bunul Dumnezeu să o ierte şi să-i odihnească sufletul ei bun, îţi mulţumesc draga mea mamă pentru tot ce ai făcut pentru mine.

Fiica Livia şi soţul Walter Tontsch

Cu 5 lei în plus, anunţurile de deces pot fi însoţite de unul dintre următoarele simboluri:

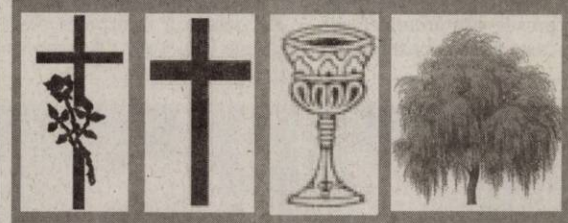

Publicitate 0257-210.775

Program publicitate:
pe B-dul Revoluţiei, nr. 81
luni-vineri: 8.00-18.00,
duminică: 9.00-13.00,
pe Poetului 1C (hala 36)
luni-vineri: 9.00-16.00.

Hayden Panettiere FOTO: EPA

Dă autografe de vedetă pe bani

TORONTO. Se pare că vedeta din „Heroes", Hayden Panettiere, are probleme financiare. Cel puțin așa arată tarifele pe care le impune fanilor pentru a le „oferi" autografe. Autografele și fotografiile cu Hayden Panettiere nu sunt gratuite. Tânăra actriță a fost săptămâna trecută în Canada, pentru a participa la convenția Fan Expo de la Toronto, ocazie pentru public să se întâlnească cu actorii preferați. Însă vedeta din „Heroes", care va apărea în curând pe ecrane în filmul „Carmel", nu este deloc generoasă. Fanii au scos din buzunar 30 dolari pentru un simplu autograf de la frumoasa blondă. Cei care aveau destui bani ca să facă o fotografie cu actrița au cheltuit 45 dolari, relatează Daily Telegraph. Este un comportament destul de ciudat, mai ales în cadrul unui eveniment organizat tocmai pentru a permite fanilor să se întâlnească cu idolii lor.

SURSA: AGERPRES

Amână stabilirea ultimului record

BERNA. Freddy Nock, angajat în stabilirea a șapte recorduri mondiale în șapte zile, a trebuit să renunțe duminică să traverseze lacul Thoune, pe cablu, fără protecție, din cauza condițiilor meteorologice nefavorabile. Organizatorii evenimentului au arătat într-un comunicat că a fost a doua încercare, Nock renunțând pentru moment la înregistrarea celui de-al șaptelea record. El urma să parcurgă lacul (3.300 m), fără niciun mijloc de protecție, la 150 m deasupra apei, pe un cablu de 20 mm. Elvețianul a început pe 20 august realizarea recordurilor, dorind să facă șapte recorduri mondiale în șapte zile. Beneficiile sunt destinate unei organizații de binefacere, „Copii și sport în Bangladesh", susținute de UNESCO. El a reușit în ultimele zile să realizeze cinci recorduri mondiale. O altă tentativă de record a fost amânată din cauza vântului puternic. Freddy Nock urma să facă cea mai lungă traversare pe cablu, pe bicicletă - 150 m la o înălțime de 50 m -, la Thorishaus (cantonul Berna). Azi este prevăzută o nouă încercare.

Acrobatul Freddy Nock FOTO: EPA

SURSA: AGERPRES

Portretul femeii ideale

LONDRA. Britanicii au infirmat părerea înrădăcinată cum că majoritatea bărbaților preferă blondele. Conform celui mai recent sondaj efectuat în Marea Britanie, cei mai mulți dintre reprezentanții sexului tare preferă femeile cu părul închis la culoare. Sondajul, realizat de rețeaua socială internațională Badoo și la care au participat aproximativ 2.000 de bărbați din Albion, a avut drept scop de a afla ce trăsături îi atrag cel mai mult pe aceștia din aspectul exterior al reprezentantelor sexului frumos. Astfel, aproximativ 60% dintre cei chestionați au afirmat că idealul lor de frumusețe este femeia cu părul de culoare închisă. O treime dintre bărbații intervievați (33,1%) ar prefera oricând o șatenă unei blonde, iar 28,6% preferă de departe brunetele. În ceea ce privește culoarea ochilor, cele mai populare printre bărbații britanici sunt femeile cu ochi albaștri, pentru ele optând 40,2% dintre intervievați. **SURSA: AGERPRES**

Femeia ideala FOTO: FAN

Atenți la virusul gripei aviare

ROMA. Organizația Națiunilor Unite pentru Alimentație și Agricultură (FAO) a recomandat ieri vigilență sporită față de virusul gripei aviare, în contextul în care o tulpină mutantă a acestui virus mortal se propagă în principal în Asia, România figurând printre regiunile afectate recent.

„Ultimul deces a fost înregistrat la începutul lunii în Cambodgia, unde anul acesta au fost opt cazuri de îmbolnăvire la oameni, toate mortale", adaugă FAO, evocând „riscuri imprevizibile pentru sănătatea oamenilor".

După primele cazuri din 2003, 565 de persoane au fost infectate cu virusul H5N1, iar 331 au murit. Virusul H5N1 a condus la sacrificarea a peste 400 de milioane de păsări și afectând 63 de țări.

SURSA: MEDIAFAX

www.aradon.ro
Mai multe poze cu Brigitte

BRIGITTE
Este pasionată de lectură și îi place distracția

Au premiat videoclipurile anului

Britney Spears și Katy Perry sunt marile câștigătoare la gala MTV Video Music Awards 2011.

LOS ANGELES. Gala MTV Video Music Awards 2011 a avut loc duminică seară, la Los Angeles -, unde Britney Spears și Katy Perry s-au impus la categoriile „cel mai bun videoclip pop", respectiv „cel mai bun videoclip al anului".

Lady Gaga a deschis gala deghizată în bărbat, și a cântat piesa „You and I". Deși Britney Spears și Katy Perry au câștigat principalele trofee, vedeta serii a fost, potrivit presei, cântăreața Beyonce, care, vizibil însărcinată, a defilat pe covorul roșu purtând o rochie lungă și a pozat pentru fotografi.

Cântăreața a apărut pe scenă pentru a interpreta piesa „Love On Top". Artista s-a impus în cadrul acestei gale la categoria „cea mai bună coregrafie", pentru „Run the World (Girls)".

Britney Spears s-a impus la categoria „cel mai bun videoclip pop", pentru „Till the World Ends".

Trupa Foo Fighters s-a impus la „cel mai bun videoclip rock", cu piesa „Walk", Nicki Minaj a câștigat la categoria „cel mai bun videoclip rap", cu „Super Bass", iar Katy Perry și Kanye West au câștigat la categoria „cea mai bună colaborare", grație piesei lor „E.T.".

Justin Bieber s-a impus la „cel mai bun videoclip al unui cântăreț", cu piesa „U Smile", în timp ce trofeul decernat la categoria „cel mai bun videoclip al unei cântărețe" i-a revenit artistei Lady Gaga, pentru „Born This Way", care a câștigat și la categoria „cel mai bun videoclip cu un mesaj". Cel mai bun videoclip al anului a fost desemnat cel al piesei „Firework", al cântăreței Katy Perry. Premiile MTV Video Music sunt decernate în urma voturilor exprimate de public. **SURSA: MEDIAFAX**

Katy Perry FOTO: EPA

Lady Gaga FOTO: EPA

Britney Spears FOTO: EPA

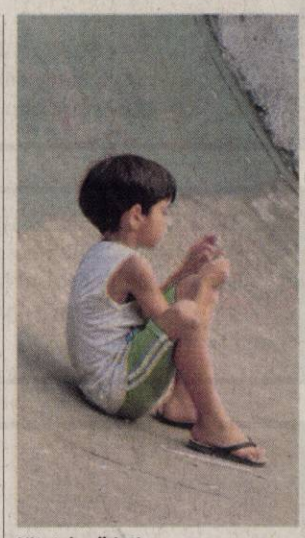

Uitat de părinți FOTO: FAN

Au uitat copilul în parcare

PARIS. Doi părinți francezi aflați în vacanță și-au uitat copilul de opt ani într-o parcare și și-au dat seama de neglijența lor după 70 km și o oră și jumătate de mers, a anunțat luni jandarmeria. Părinții, originari din regiunea pariziană, au făcut o pauză de drum cu mașina-caravană sâmbătă seară, pe un drum național din sud-vestul Franței. Și-au reluat apoi drumul spre Pirinei, fără să vadă că nu mai au copilul cu ei. Copilul a rămas un timp singur în parcare, până când l-au observat oamenii care treceau prin zonă și au alertat jandarmii. Între plecarea părinților și sosirea la fața locului a jandarmilor (ora 21) a trecut cam o oră. Încă a jumătate de oră a mai trecut până când părinții și-au dat seama de neglijența lor și, speriați, au sunat la poliție. S-au întors și și-au regăsit copilul în jurul orelor 23, la jandarmerie.

SURSA: AGERPRES

LA UN PAS DE LIBERTATE
Doi cai sălbatici se zbenguie la ferma de lânagă satul Urleasca, înainte să fie retrimiși în Delta Dunării. FOTO: EPA

Irene provoacă 20 de morți

WASHINGTON. Furtuna tropicală Irene a lăsat fără curent electric patru milioane de consumatori și a provocat moartea a 20 persoane în opt state, relatează CNN.

O persoană a murit în New Jersey, respectiv o femeie a cărei mașină a fost luată de ape. Potrivit echipelor de urgență, o altă persoană a murit în Connecticut, una în Maryland, una în Florida, două în New York, șase în North Carolina și patru în Virginia. Alte patru persoane au murit în Pennsylvania. În plus, o femeie ar fi murit în Vermont, după ce a fost luată de ape la Wilmington. Inundațiile erau principala îngrijorare, duminică, pentru statele afectate de Irene, care a lovit coasta de est ca uragan și apoi ca furtună tropicală timp de trei zile.

SURSA: MEDIAFAX

Copac cazut în New York FOTO: EPA

FONDAT 1989, APARE LA ARAD, TEL. 0257/281.802, E-MAIL: REDACTIA.JURNALARADEAN@INFORMMEDIA.RO; PUBLICITATE.JURNALARADEAN@INFORMMEDIA.RO

Lia Ardelean a demisionat din PC

PAGINA 12

JURNAL ARĂDEAN

Silvia Grădinaru va juca pentru ICIM

PAGINA 9

MIERCURI
31 AUGUST 2011
ANUL XXIII, NR. 6391
16 PAGINI - 1,2 LEI

29° Temperaturile se vor situa între 17 şi 29 grade. Vântul va sufla cu 14 km/h

DIMINEAŢA | AMIAZA | SEARA

Poliţiştii ridică armele

În afara legii la arme: peste 60 de arădeni sunt cercetaţi pentru că nu au respectat regimul armelor şi muniţiilor.

ARAD. Zeci de arădeni sunt cercetaţi pentru că deţin arme în afara legii. Bilanţul este cu atât mai grav cu cât, de la începutul acestui an, poliţiştii au confiscat 15 arme letale şi 14 neletale. Ofiţerii arădeni spun că au intensificat controalele în ceea ce-i priveşte pe arădenii care deţin arme. Într-un cuvânt, poliţiştii au decis că a sosit clipa să-i "dezarmeze" pe cei care încalcă legea armelor şi muniţiilor. Oamenii legii au suspendat dreptul de port şi folosire a armelor şi muniţiilor în 15 cazuri, în 6 dintre situaţii aplicându-se chiar revocarea acestui drept. 85 de infracţiuni la legea armelor au descoperit poliţiştii în acest an, cercetând în aceste cazuri 61 de persoane. Poliţiştii spun însă că numărul infracţiunilor la legea armelor nu este în creştere, dar nici în scădere, comparativ cu aceeaşi perioadă a anului trecut, însă, date exacte nu au fost încă prezentate. Oamenii legii spun că, în acest domeniu, cel mai mult au de pierdut asociaţiile de vânătoare private din cauza celor care sunt prinşi la braconaj pe domeniile respective. Prejudiciul, în aceste cazuri, se ridică în acest an, la 21.000 de lei. Nici la deţinătorii legali de arme, legea nu e lege până la capăt. În urma a 56 de controale efectuate la deţinătorii legali de arme şi muniţii, au fost indisponibilizate 29 de arme letale şi neletale, peste 200 de capse pirotehnice, 21 de metri de fitil detonant, 3,1 kg mercur, 700.958 bucăţi obiecte pirotehnice şi 195 litri substanţe periculoase. În Arad, există aproximativ 4.400 de persoane fizice care deţin arme letale şi neletale.

JA-I.C.

Ajutoare, pentru nevoiaşi FOTO: A.G.

Alimente pentru cei săraci

ARAD. Din 1 septembrie, Primăria Arad începe distribuirea ajutoarelor europene către toţi beneficiarii acestora. Cei vizaţi de această ofertă vor primi 13 kg de făină, 8 kg de orez, 9 kg de făină mălai, 2 kg de paste făinoase, 1 kg de biscuiţi şi 1,5 kg de lapte praf. /P.3

Secretomania agită apele în USL

ARAD. Starea de incertitudine legată de desemnarea candidatului USL Arad la Primăria municipiului, secretomania vizavi de negocierile de la centru, dar şi lipsa de comunicare între potenţialul candidat, Gavril Popescu şi partenerii din USL, dau naştere la reproşuri din partea PSD Arad. /P.5

Pensionarii, la gogoşi FOTO: V.G.

Altfel de gogoşi pentru pensionari

ARAD. Liga Judeţeană a Pensionarilor va organiza în acest sfârşit de săptămână „Festivalul Gogoşilor" ediţia a II-a, la Chişineu Criş. La acest eveniment transfrontalier se vor întâlni pensionari din Arad, dar şi din Ungaria. /P.3

ANGAJAŢI

Numărul de angajaţi de la companiile de stat în anul 2010.

	angajaţi
CFR Marfă	11588
Romsilva	19131
CFR Călători	15179
Oltchim	3570
Poşta Română	34731

Grafica: JA Sursa: Econtext.ro

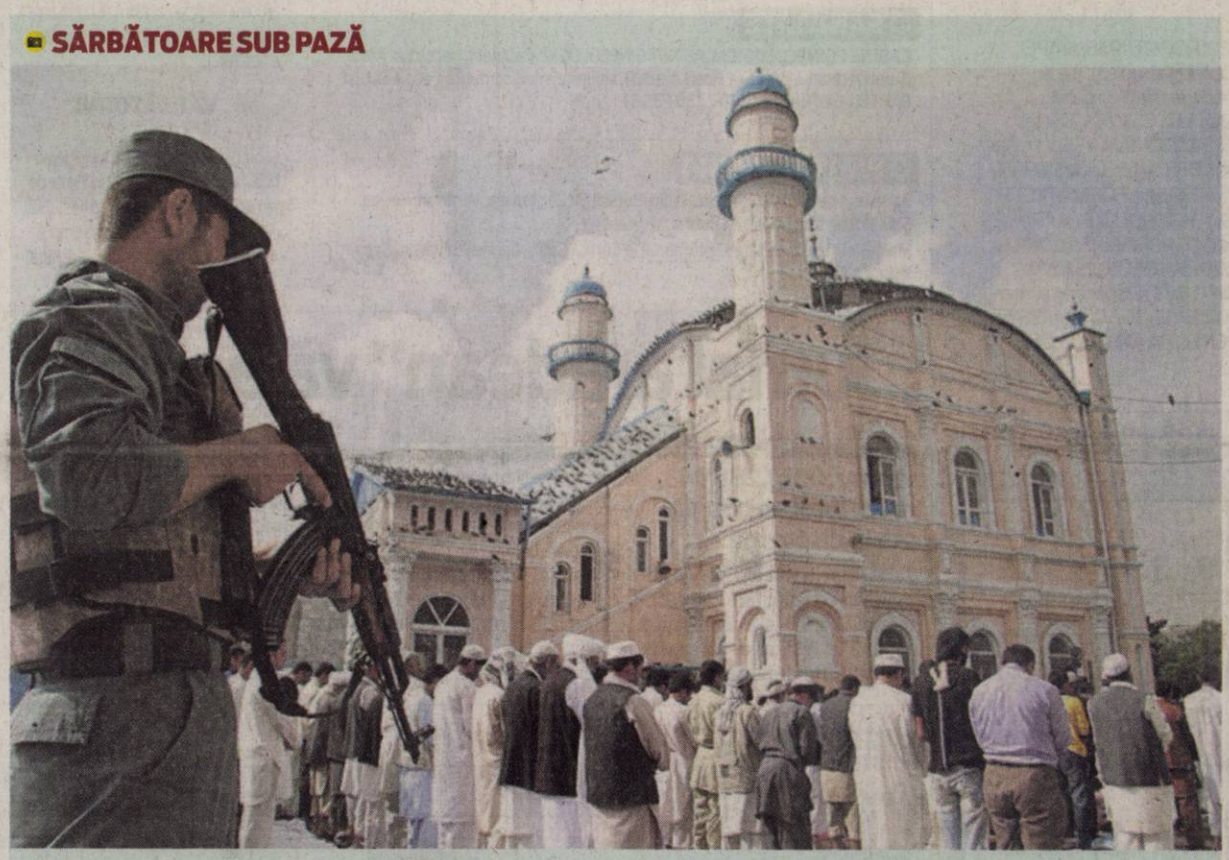

SĂRBĂTOARE SUB PAZĂ

Musulmanii au fost păziţi la intrarea în moskee

Sfârşitul Ramadanului este sărbătorit pentru trei zile de către toţi musulmanii, însă în Afganistan conflictele au făcut ca în acest an lăcaşele de cult să fie păzite de soldaţi înarmaţi. FOTO:EPA

Angajări făcute pe banii statului

Tinerii absolvenţi, elevii şi studenţii pot fi angajaţi pentru o anumită perioadă cu sprijin de la stat.

ARAD. Fie că este vorba despre încadrări făcute pe perioadă determinată, fie că ne referim la angajări de absolvenţi pe perioadă nedeterminată, statul este dispus să dea angajatorilor bani şi stimulente. Practic, fiecare absolvent ar trebui să fie „vânat" de către angajatori pentru a fi încadrat, dat fiind faptul că aceştia din urmă sunt scutiţi de la plata anumitor contribuţii, după ce fac încadrarea tinerilor, dar primesc şi bani în funcţie de nivelul de instruire al absolvenţilor: cu cât este mai instruit, cu mai multe studii, cu atât este mai mare şi suma de bani.

Pe lângă absolvenţi, chiar şi elevii şi studenţii sunt o forţă de muncă ce poate fi exploatată pentru o perioadă de maxim 90 de zile într-un an de către angajatori, iar în acest caz statul se angajează să plătească o parte dintre costurile forţei de muncă. Trebuie precizat însă că angajatorii au şi obligaţii pentru a putea lua banii statului.

Ca atare, ei trebuie să îi păstreze în muncă cel puţin trei ani pe absolvenţii pentru care au primit stimulente financiare. /P.6

Împreună cu Samantha FOTO: FAN

Rochiţe pentru Samantha Fox

ARAD. De „Zilele Aradului", Samantha Fox a primit un cadou special oferit de creatoarea de modă Ramona Julean: o rochiţă, pe un manechin din fier forjat şi una în cutie. Creaţiile fac parte din colecţia „pur şi simplu" şi sunt realizate fără cusături, fără tipare şi sunt pictate manual de Ramona. /P.12

UTA, scoasă la licitaţie

ARAD. Primăria caută din nou pretendenţi pentru spaţiile libere din incinta stadionului UTA şi ca să evite eşecul din trecut schimbă regulile licitaţiei. Şi preţul de pornire va fi diminuat, pentru ca cei interesaţi să vină la licitaţie. /P.3

Doar opt elevi la bacalaureat

ARAD. La proba de ieri a bacalaureatului, proba la limba şi literatura maternă, au fost prezenţi doar 8 candidaţi. Astăzi însă sunt aşteptaţi peste 1500, care vor susţine examenul scris la proba obligatorie a profilului. /P.5

UTA, sub reflectoare FOTO: A.H.

Revine nocturna pe arena Neuman

ARAD. În etapa a treia a ligii secunde la fotbal, FC UTA va întâlni pe propriul teren formaţia CSM Râmnicu Vâlcea. Confruntarea va avea loc sâmbătă, cu începere de la ora 19, la lumina reflectoarelor. /P.9

e-mail: info@universulverde.ro;
www.universulverde.ro
Arad, Str. Pădurii nr. 24, (Piaţa Obor),
Tel: 0257 270 090, 0357 408 344,
Fax: 0357 408 345

SC UNIVERSUL VERDE SRL

- Realizăm şi întreţinem spaţii verzi
- Montăm gazon rulat
- Realizăm sisteme de irigaţie
- Punem la dispoziţie toată gama de arbori şi arbuşti ornamentali

(H-940034)

PREMIAŢI

Zece fideli cititori ai Jurnal arădean au fost premiaţi în această lună, în urma extragerii ce a avut loc săptămâna trecută. Norocoşii au venit, ieri, la sediul Jurnal arădean pentru a-şi ridica premiul şi pentru a sta de vorbă cu redactorii ziarului. /P.5

FOTO: A.P.

11179
9 771220 748034

REMEMBER: 31 AUGUST

1811 S-a născut Theophile Gautier, scriitor şi eseist francez (d. 1872)

1867 A murit Charles Baudelaire, poet, estetician, critic literar şi de artă francez (n. 1821)

1897 Thomas Edison patentează kinetoscopul

1904 S-a născut Nicolae Cernescu, chimist şi pedolog român (d. 1967)

1907 Anglia, Rusia şi Franţa formează Tripla Înţelegere

1927 S-a născut Dan Deşliu, poet român (d. 1992)

1928 S-a născut James Coburn, actor american (d. 2002)

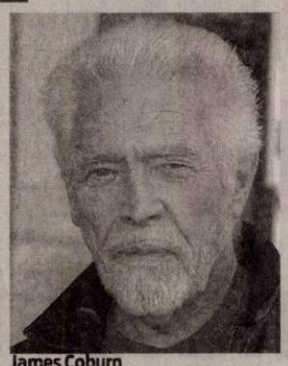

James Coburn

1945 S-a născut Van Morrison, vocalist, instrumentist şi compozitor irlandez

1944 Trupele sovietice au intrat în Bucureşti

AU PLECAT DINTRE NOI

Poienar Petru (1931), Kocsig Magda Maria (1955), Ferenczi Bela (1949), Olar Dumitru (1928), Cioban Hortensia (1928), Dragoş Ioan (1952), Panţîru Cezar (1961), Sârbu Elisabeta (1927).

TELEFOANE UTILE

☎INFORMAŢII TELEFONICE: 118.932; ROBOT: 1958; ☎APEL UNIC DE URGENŢĂ (SALVARE, POLIŢIE; Pompieri): 112; ☎PRIMARIA MUNICIPIULUI ARAD: Program de relaţii cu publicul (camera 5) luni-vineri între orele 8-20. Tel.: 0257/284.744; tel. centrala: 0257/281.850; ☎S.C. E.ON GAZ ROMÂNIA - Sucursala Arad - Dispecerat şi intervenţie telefon:0357/403.321;☎ DERANJAMENTE CURENT ELECTRIC: 0257/929;☎ INFORMAŢII CFR: 0257/231.777; ☎PROTECŢIA CONSUMATORULUI: B-dul Revoluţiei, nr. 50. Telefon: 0257/257.049; ☎GOSPODĂRIREA COMUNALĂ ARAD S.A.: 0257/270.352; 0729-009.033; 0257/270.352; ☎POLIŢIA DE FRONTIERĂ: 1959; ☎SC CET (Dispecerat şi intervenţie termoficare): 0357/412.244; 0257/ 231.367; 0357/412.233; ☎POLIŢIA LOCALĂ: 0257/939; PROTECŢIA ANIMALELOR: 0357/421204, 0766-581545.

SUDOKU

REGULI: În fiecare bloc sunt câteva cifre între 1 şi 9, stabilite dinainte. Acestea trebuie completate cu cifrele lipsă, în aşa fel încât fiecare număr să figureze o singură dată. De asemenea, cifrele de la 1 la 9 trebuie să figureze o singură dată atât pe rândurile orizontale cât şi pe coloanele verticale ale celor nouă blocuri luate împreună.

ÎNCEPĂTORI

9	4	3					6	7
			9	3			8	
					5			
	7	5				3		
			8		6			
		8				2	1	
			6					
	2			4	1			
1	3					6	7	5

AVANSAŢI

8	9				4			1
3			8		7			
					5	4	2	
	7		1			8		5
				5		6	9	
4	5	9						
		3	2	6				
		2		7			8	9
7			5				6	

Soluţiile jocurilor din numărul precedent:

ÎNCEPĂTORI

8	2	3	6	5	7	4	9	1
1	7	4	2	3	9	8	5	6
9	6	5	8	4	1	7	2	3
5	3	7	4	9	8	6	1	2
4	8	2	1	6	5	3	7	9
6	9	1	3	7	2	5	8	4
3	5	8	9	2	4	1	6	7
2	1	6	7	8	3	9	4	5
7	4	9	5	1	6	2	3	8

AVANSAŢI

2	5	3	4	6	7	9	8	1
4	8	1	9	2	5	7	3	6
9	6	7	1	8	3	4	5	2
3	2	4	5	1	6	8	7	9
1	9	5	7	4	8	2	6	3
6	7	8	3	9	2	1	4	5
7	4	6	2	3	9	5	1	8
8	1	2	6	5	4	3	9	7
5	3	9	8	7	1	6	2	4

UNDE MERGEM în Arad

CINEMA

DACIA „Concediu de la căsnicie" (SUA), ora 14:00, 17:00; 20:00.

CINEMA CITY

Căpitanul America: Primul răzbunător 3D, ora 21:20
Conan 3D, orele 15:20, 17:40, 20:10, 22:30
Cowboys & Extratereştri, orele 13:20, 15:40, 18:00, 20:20, 22:40
Dacă aş fi...tu?, orele 14:50, 17:10, 19:30, 21:50
Green Lantern 3D: Protectorul Universului, ora 13:00
Maşini 2 – 3D, orle 14:30, 16:40
Noapte de groază 3D, orele 20:00, 22:10
Omu` de la Zoo, orele 14:20, 16:30, 18:40
Planeta maimutelor: Invazia, orele 14:20, 16:30, 18:50, 21:00
Profa rea, dar buuună, orele 17:10, 19:10, 21:10
Şefi de coşmar, orele 14:20, 16:20, 18:20, 20:20, 22:20
Strumpfii 3D – dublat, orele 14:10, 16:20, 17:30
Strumpfii 3D – subtitrat, orele 13:10, 15:20, 18:30, 20:40, 22:50
Super 8, orele 14:50 R20:50

CONCERTE

Gala de Operă Open Air, ediţia a V-a. Solişti: Pablo Camesele - Argentina, Daniel Magdal - Germania şi Karl Michael-Ebner - Austria; Dirijor:Wolfgang Groehs - Austria (duminică, 4 septembrie, cu începere de la ora 20.00, în Parcul Reconcilierii)

EXPOZIŢII

GALERIILE DE ARTĂ „DELTA": „Design Atelier". Expoziţia absolvenţilor 2011 (9-17)
GALERIA DE ARTĂ „ALFA" (B-dul Revoluţiei, nr. 90): „Târg de artă, Arad 2011" (9-17)
COMPLEXUL MUZEAL ARAD (Palatul Cultural, Piaţa G. Enescu 1): Expoziţie de reptile vii, deschisă în cadrul Secţiei Ştiinţele Naturii (orele 9-17)

SĂNĂTATE

CABINET GINECOLOGIC: CABINET GINECOLOGIC: Cabinet ginecologic Arad, B-dul Decebal 11 (lângă Hotel Aradul), chiuretaj medicamentos, eco 4 D, test PAP.TEL: 0770823850, 0723643581

PIEŢE, TÂRGURI

Azi este zi de piaţă la Pâncota, Beliu, Buteni, Şiclău, Macea, Vânători, Pecica, Şiria şi zi de târg la Beliu şi Buteni.
Mâine, joi, este zi de târg săptămânal la Curtici, Sebiş, Cermei, Săvârşin, Secusigiu, Zerind.

HOROSCOP

BERBECUL (III.21.-IV.20.)
S-ar putea să fiţi indispus şi să nu aveţi chef de nimeni şi de nimic. Riscaţi să vă izolaţi. Vă recomandăm să fiţi mai sociabil.

GEMENII (V.21.-VI.21.)
Astăzi sunteţi puţin inhibiat, motiv pentru care puteţi avea dificultăţi de comunicare. Vă recomandăm să evitaţi ieşirile cu prietenii.

LEUL (VII.23.-VIII.23.)
Nu este o zi favorabilă întâlnirilor cu prietenii. Resimţiţi o stare de inhibiţie care vă împiedică să vă exprimaţi clar. Vă recomandăm să nu faceţi investiţii.

BALANŢA (IX.24.-X.23.)
Aveţi multe probleme de rezolvat, dar aveţi suficientă energie pentru a le face faţă. S-ar putea să întâmpinaţi dificultăţi de natură financiară.

SĂGETĂTORUL (XI.23.-XII.21.)
De dimineaţă aveţi ocazia să demaraţi o afacere. Vă recomandăm să nu vă pripiţi. Mai staţi două-trei zile înainte de a lua o hotărâre!

VĂRSĂTORUL (I.21.-II.20.)
Sunteţi într-o formă intelectuală deosebită. Aveţi succes în activităţile legate de familie şi cămin. Vă sfătuim să vă stabiliţi clar priorităţile, ca să nu pierdeţi timpul. Ascultaţi şi părerile partenerului de viaţă!

TAURUL (IV.21.-V.20.)
Nu este o zi favorabilă călătoriilor şi câştigurilor financiare. Inhibiţia şi lipsa de sociabilitate ar putea să vă conducă la eşecuri în afaceri şi deziluzii în plan social.

RACUL (VI.22.-VII.22.)
Dimineaţa, colegii şi familia fac eforturi să vă scoată din starea de apatie care vă face de nerecunoscut. Ar putea fi de vină obosela acumulată.

FECIOARA (VIII.24.-IX.23.)
Astăzi simţiţi nevoia să schimbaţi ceva sau să faceţi lucruri noi. Este o zi favorabilă relaţiilor sentimentale şi treburilor casnice.

SCORPIONUL (X.24.-XI.22.)
Vă sfătuim să o lăsaţi mai uşor cu munca şi să vă aplecaţi mai mult spre problemele sentimentale. Amânaţi-vă proiectele de afaceri.

CAPRICORNUL (XII.22.-I.20.)
Nu sunteţi prea comunicativ, motiv pentru care relaţiile sociale şi sentimentale pot avea de suferit. Nu începeţi activităţi noi să nu începeţi noi afaceri.

PEŞTII (II.21.-III.20.)
Simţiţi nevoia să vorbiţi cu o persoană de sex opus, despre problemele dumneavoastră sentimentale. Este posibil să credeţi că sunteţi neglijat. Vă sfătuim să nu vă lăsaţi pradă melancoliei.

„Jurnal arădean" vă ascultă

Între orele 11 - 13, la telefonul 0257.280943, redactorul nostru vă stă la dispoziţie.

ARAD. Maria Rusu din P-ţa Romană are o solicitare către Primărie: „Din P-ţa Avram Iancu şi până la Podgoria, cu excepţia platoului din faţa Palatului Administrativ, nu există un loc unde să-ţi tragi sufletul. În toate oraşele sunt bănci pe zona centrală, numai la noi apar şi dispar odată cu începutul şi sfârşitul Zilelor Aradului".

„Am înţeles că autobuzele tip burduf nu pot lua curba la Slavici, din pricina lucrărilor de modernizare, dar de ce nu sunt instalate validatoare de bilete şi pe autobuzele scurte? Plătim 3,2 lei pentru un drum Aradul Nou-Podgoria" - sună nemulţumirea lui **I. Preda.**

O întrebare pe adresa Primăriei, din partea locatarilor din zona 300: „Pe când vor demara lucrările de amenajare a parcărilor în curtea interioară a blocurilor 303 pe locul garajelor demolate, unde s-a ridicat o ghenă de gunoi, devenită toaletă publică?"

Familia **Ratici** se simte terorizată. Ziua de copii care vin la locul de joacă din zona I-urilor din cartierul Vlaicu, noaptea de un câine care latră necontenit. **JA-D.S.**

CURS VALUTAR

DENUMIREA VALUTEI	BNR	BCR		BRD		Intesa Sanpaolo Bank		Banca Românească		MKB Nextbank		Alpha Bank		Casa de schimb LUXOR	
		C	V	C	V	C	V	C	V	C	V	C	V	C	V
Euro	4,22	4,16	4,26	4,15	4,30	4,14	4,27	4,19	4,24	4,17	4,27	4,18	4,26	4,20	4,24
Dolar SUA	2,92	2,84	2,98	2,85	2,97	2,87	2,97	2,90	2,95	2,84	2,96	2,85	2,95	2,89	2,94
Forint	0,155	0,0149	0,0161	0,0146	0,0163	0,0145	0,0165	-	-	-	-	-	-	0,0155	0,0157
Gram aur	168														

Vremea

Miercuri, 31 august

www.aradon.ro

19° LA ORA 6 — Temperatura va fi între 17-19 grade. Vântul va sufla cu 12 km/h, dinspre NNV

28° LA ORA 18 — Temperatura va fi între 26-28 grade. Vântul va sufla cu 10 km/h, dinspre ENE

ZIUA PRECEDENTĂ

Arad	31°C	Umiditate:	31%
Lipova	31°C	Presiune:	757mmHG
Chişineu-Criş	31°C	Precipitaţii:	0 %
Săvârşin	31°C	Vânt:	10 km/h
Sebiş	31°C	Direcţie vânt:	VSV

SOARELE

Răsare: 06:52
Apune: 20:18

AZI

Temperaturile se vor situa între 17 şi 29 grade. Vântul va sufla cu 14 km/h, dinspre NNV.

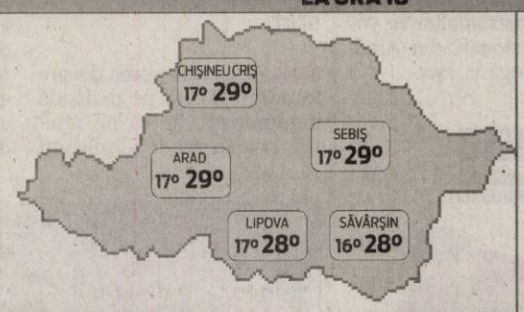

FAZELE LUNII

01. 08. · 8. 08. · 15. 08. · 23. 08.

MIERCURI	JOI	VINERI	SÂMBĂTĂ
17° 29°	16° 31°	17° 30°	17° 28°
însorit	însorit	însorit	însorit

CALENDAR

Biserica ortodoxă: Punerea în raclă a brâului Maicii Domnului; Sf. 366 de Mc. din Nicomidia (Post)
Biserica greco-catolică: Aşezarea în raclă a brâului Maicii Domnului. **Biserica romano-catolică:** Sf. Raimund Nonnatus, călug.

PROGNOZĂ PENTRU TREI ZILE

Temperaturile minime vor fi cuprinse între 16 şi 17 grade, iar cele maxime între 28 şi 30 grade.

Temp.minime: 16 la 17° C
Temp.maxime: 28 la 30° C

JURNAL ARĂDEAN
Str. Poetului nr. 1C, Arad
BRAT Auditat de BRAT
Reclamaţii difuzare: 0257/ 228586

Director editor: Mircea Ţişcă (8472)
Secretariat: 0257.281802 (centrala), fax - 0257.280655
Şef departament difuzare: Carmen Csordas
Marea publicitate: 0257.280904 (int. 8488); Mica publicitate: 0257.210775
Tiparul executat la: SC Inform Media SRL, Calea Torontalului, DN 6, km 5,7, Timişoara

Redactor şef: Adriana Barbu (8410) Responsabil de număr: Daniel Scridon
Secretar general de redacţie: Gabriela Groza (8417) Departamente: Eveniment: Simona Butaru (8412), Monica Ardelean (8446), Alin Gherasim, Politic: Tristan Mihuţa (8431), Simion Todoca (8425); Economic: Andreea Pintea (8419), Margareta Szegö (8435); Cultură, Învăţământ: Vasile Filip (8428); Social: Diana Duţu (8429); Sport: Daniel Scridon (8427), Adrian Hărţău (8433), Leo Sfăra (8434);
Tehnoredactare: Ramona Vidulescu, Ghizela Şerban
REDACŢIE : tel. 0257.281802 (centrala); fax 0257.280655 (int. 8490), 0257.281797 (int.8489); e-mail:redactia.jurnalaradean@informmedia. ro, adevaruldearad@informmedia.ro, publicitate.jurnalaradean@informmedia.ro, publicitate.adevarul@informmedia.ro

Primul popas al ajutoarelor europene a fost Aeroportul din Arad FOTO: A.G.

Alimente europene din 1 septembrie

Făină, orez, mălai, paste făinoase, biscuiţi şi lapte praf: pachetul săracilor şi celor cu probleme poate fi ridicat de la centrele pentru vârstnici.

ARAD. Din 1 septembrie, Primăria Arad începe distribuirea ajutoarelor europene. Potrivit Direcției de Dezvoltare și Asistență Comunitară Arad, toți potențialii beneficiari de ajutoare alimentare din comunitatea europeană, mai exact șomerii, persoanele cu handicap accentuat și grav, pensionarii cu o pensie sub 400 lei, precum și persoanele beneficiare de ajutor social conform Legii nr. 416/2001 privind venitul minim garantat, se pot prezenta din această dată la centrele de distribuire special constituite, în a căror rază teritorială locuiesc, spre a-și ridica alimentele. Cei vizați de această ofertă vor primi 13 kg de făină, 8 kg de orez, 9 kg de făină mălai, 2 kg de paste făinoase, 1 kg de biscuiți și 1,5 kg de lapte praf. Centrele care vor împărți ajutoarele europene funcționează zilnic, de luni până vineri, între orele 9:00 - 17:00.

În baza listelor

Activitatea de distribuire a alimentelor europene, ce va demara pe 1 septembrie la centrele direcției, se realizează pe baza listelor transmise în 30 iunie 2011 de AJOFM Arad, ISTPH Arad, DDAC Serviciul Prestații Sociale pentru venitul minim garantat. Direcția de Dezvoltare și Asistență Comunitară Arad a ținut ieri să precizeze, prin intermediul reprezentanților săi, că, în cursul lunii ianuarie 2012, se va solicita actualizarea listelor cu modificările intervenite după data de 30 iunie 2011.

Cei interesați se pot adresa Direcției de Dezvoltare și Asistență Comunitară Arad - Serviciul Prestații Sociale, la centrele de zi în cauză sau la telefoanele 0257/285 150, 0257/211 668 pentru a primi informații suplimentare.

JA- A.B.D.

BENEFICIARI

La nivelul municipiului Arad există un număr total de 9.393 beneficiari din care: VMG – 506 persoane, șomeri - 1269 persoane, pensionari – 4.110 persoane și persoane cu handicap – 3.500.

Centre de distribuire pe zone

ARAD. Mai jos vă prezentăm sediile centrelor de distribuire a ajutoarelor europene și cartierele pe care acestea le deservesc în activitatea de distribuire.

1. Cantina Municipală (B-dul Revoluției nr. 93) - telefon 0257/280 686 - care va deservi zona centru, Calea Romanilor și Drăgășani

2. Centrul de zi pentru vârstnici Aradul Nou (Calea Timișorii nr. 39) - 0257/278 929 - pentru cartierele Aradul Nou, Subcetate, Sînicolau Mic

3. Centrul de zi pentru copii Micălaca (str. Poiana nr. 5) - telefon 0257/368767 pentru Micălaca: Zona 300, 500, 700

4.Centrul de zi pentru vârstnici Grădiște (str. Ardealului nr. 29) - telefon 0257/218 811 - pentru Grădiște, zona Gării, Podgoria, Zona Polivalentă

5. Centrul de zi pentru vârstnici Vlaicu (str. Calea Aurel Vlaicu nr. 227) - telefon 0257/348 084 - care va deservi Gai, Bujac, Șega, Poltura, Vlaicu și 6 Vânători;

6. Centrul de zi pentru vârstnici Confecții (str. Liviu Rebreanu nr. 91) - telefon 0257/270762
- pentru Confecții, Pârneava, Alfa.

UTA, scoasă la licitaţie

ARAD. Se caută pretendenți pentru spațiile libere din incinta stadionului UTA. Spațiile în cauză aparțin domeniului public, dar nu au avut succes, până acum, la licitațiile organizate anterior. Primăria Arad a încercat închirierea acestora prin licitație publică deschisă către cei interesați în vederea desfășurării activităților de alimentație publică și comercializarea echipamentelor sportive. Eșecul încercărilor Municipalității a fost pus pe seama lipsei solicitărilor. Primăria a decis acum să-și încerce din nou norocul, după ce a schimbat câteva dintre datele problemei. Mai exact a lărgit aria activităților permise în aceste locații, în condițiile în care până acum se dorea ca în camerele libere să se desfășoare doar activități sportive sau legate de această îndeletnicire. Proiectul prin care Primăria Arad modifică hotărârea CLM din 2007 privind aprobarea documentației pentru organizarea și desfășurarea licitației publice în vederea închirierii unor spații cu altă destinație decât cea de locuință amplasate la stadionul UTA se află acum la transparență decizională. Cei care vor participa pe viitor la licitația organizată pentru spațiile din incinta stadionului vor avea parte de o ofertă de nerefuzat: prețul minim de pornire este cel mai mic preț înscris în oferte, neputând fi mai mic decât tarifele stabilite pentru HCLM 54/2005.

JA- A.B.D.

Încă o încercare la stadionul UTA FOTO: JA

Se licitează parcările din cartierul Confecţii

ARAD. Start la licitații de locuri de parcare și în cartierul Confecții. Primăria Arad organizează pe 1 septembrie, cu începere de la ora 09:00, în sala 60 a Palatului Administrativ, licitația pentru locurile de parcare din zona Confecții. La licitație vor participa locatarii din zona mai sus menționată care au depus cerere pentru un loc de parcare până în 22 august. Potrivit Municipalității, la licitație se vor scoate 202 locuri de parcare. Rămâne de văzut cât de mare va fi bătălia în această zonă și dacă recordul licitației organizate de curând în Alfa va fi întrecut. Atunci, deși în zonă au rămas suficiente locuri de parcare fără pretendenți, doi locuitori din cartier au avut ochi doar pentru un singur loc de parcare. Bătălia a ridicat cu mult tariful de la care s-a pornit licitația pentru închirierea respectivului loc de parcare.

JA- A.B.D.

Parcare cu plată FOTO: JA

Altfel de gogoşi pentru pensionarii arădeni

Festivalul Gogoşilor a ajuns la ediţia a II-a şi va reuni pensionari atât din judeţul Arad, cât şi din Ungaria.

ARAD. Pensionarii din județul Arad se pregătesc de sărbătoare. Evenimentul intitulat „Festivalul Gogoșilor, ediția a II-a" se va desfășura în data de 4 septembrie, la Chișineu Criș. Organizatorii festivalului transfrontalier sunt Liga Județeană a Pensionarilor din Arad, împreună cu clubul gazdă din Chișineu Criș.

La festival vor participa echipe ale filialelor și cluburilor pensionarilor din: Arad, Nădlac, Bârzava, Zerind, Iratoșu, Secusigiu, Dorobanți, Chișineu Criș, Oroshaza, Lökösházа și Kétegyháza.

„Din multitudinea de activități organizate de clubul nostru, care are în componență aproximativ 700 de membrii și simpatizanți, aceasta (prima ediție a festivalului) a avut un real succes, așa că așteptăm cu nerăbdare startul celei de-a doua ediții, care se va desfășura la Casa de Cultură din Chișineu Criș și în parcul din fața clădirii", a declarat Georgeta Csaky, președinte al Clubului Pensionarilor din Chișineu Criș.

Desfăşurătorul evenimentului

Startul va fi dat duminică, la ora 10, cu preparatul gogoșilor. De la ora 12 vor fi oferite premiile, iar de la ora 12,30 până la ora 14 se va servi masa de prânz (gratuit pentru membrii delegați) la cantina Liceului Mihai Veliciu. După ora 14, vor urma diferite programe artistice cu dansuri și cântece pentru toate gusturile, atât în parc, cât și în interiorul Casei de Cultură.

JA - V.G.

Un nou festival al pensionarilor FOTO: JA

MULŢUMIRI PENTRU AJUTOR

„Ținem să mulțumim pentru ajutorul acordat primăriei din Chișineu Criș, Spitalului Sfântul Gheorghe și domnului Cosma (Tulea), care ne va sprijini cu formația de muzică populară", a concluzionat Gheorghe Schill, vicepreședintele Ligii Județene a Pensionarilor din Arad.

Ipotecă şi 2.000 de lei pe lună pentru un sediu

ARAD. Sediu central, plată timp de zece ani. Liga Județeană a Pensionarilor din Arad va plăti timp de zece ani pentru noua locație din strada Hunedoarei, în care funcționează de curând sediul. Conform președintelui Ligii, Costică Corodescu, a fost necesară această mutare deoarece chiria în vechea locație din zona UTA era de 3.000 de lei pe lună. "Această locație de pe strada Hunedoarei ne costă 42.000 de euro, am făcut o ipotecă prin BRD cu un credit pe zece ani. De acum vom plăti lunar câte 2.000 de lei. Aceasta este singura bancă care ne-a acceptat", a declarat Costică Corodescu, președintele Ligii Județene a Pensionarilor din Arad. Aici se va amenaja o sală de ședințe și o sală în care să se poată juca: șah, remi, table etc. Până nu de mult, sediul pensionarilor arădeni era în zona industrială UTA, departe de animația centrului.

JA - V.G.

Pantofuł galben

Singurul magazin din țară care dispune de
APARATE SPECIALE PENTRU LĂRGIT PANTOFI, SANDALE, GHETE, CIZME,
atât pentru femei cât și pentru bărbați.
ÎNCĂLȚĂMINTE DIN PIELE 100%

Executăm încălțăminte, de femei, la comandă începând de la mărimea 32-33...40

MADE IN ROMANIA

Vânzări ON-LINE pe www.pantoful-galben.ro
Arad, Bdul Revoluției nr. 66 (fostul magazin Vidra)
E-mail pantoful.galben@yahoo.com
Telefon 0729-998-343; 0722-840-789 ADMINISTRATOR.
(H.281322)

Nou
Varice?
Tratament eficient şi modern !!
Tratăm varicele prin Scleroterapie Asistată Ultrasonografic (UGS) :
- fără operație chirurgicală
- fără anestezie – este nedureroasă
- fără cicatrici postoperatorii
- fără absența de la serviciu / concediu medical
- pacientul își poate desfășura activitățile zilnice obișnuite în câteva ore de la intervenție.

HEMOROIZI? FISURI ANALE?
TRATAMENT FĂRĂ OPERAȚIE
Sunt folosite cele mai noi tehnici practicate in Comunitatea Europeană:
- Investigațiile videocomputerizate
- Fototermocoagularea în spectru infraroșu
- Excizia cu unde de radiofrecvență

Colonoscopie și Ecografie Abdominală Gratuite în cadrul tratamentului!

10% reducere din costul tratamentului pentru pensionari

Arad: 0257 213 888
LaurusMedical clinics
www.laurusmedical.ro

Norocosul integramist al lunii

ARAD. Câştigătorul concursului „Cuvinte norocoase", Zoltan Pataki, este vechi şi fidel abonat al ziarului nostru şi un pasionat al integramelor. De data aceasta plicul său cu integramele rezolvate a fost extras de Miss Fotogenie şi a câştigat un obiect electrocasnic. Ieri, arădeanul norocos a venit la redacţie pentru a intra în posesia premiului. „Sunt fericit că am câştigat. Îmi place să rezolv integramele în fiecare dimineaţă la cafea. Un obicei pe care l-am deprins din momentul în care am renunţat la fumat şi în loc de ţigară iau creionul în mână şi rezolv cuvinte încrucişate.

O bună metodă pentru cei care vor să se lase de fumat" sugerează cititorul nostru. Oricare dintre abonaţii noştri care completează integramele din ziar şi trimite plicul cu rezolvarea acestora poate câştiga un obiect electrocasnic. Şansa surâde fiecăruia şi lună de lună toate plicurile intră cu şanse egale în concurs.

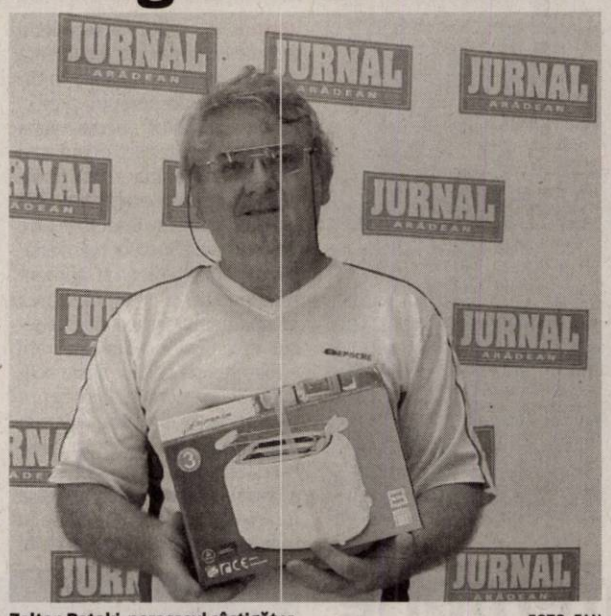

Zoltan Pataki, norocosul câştigător FOTO: FAN

JA-M.A.

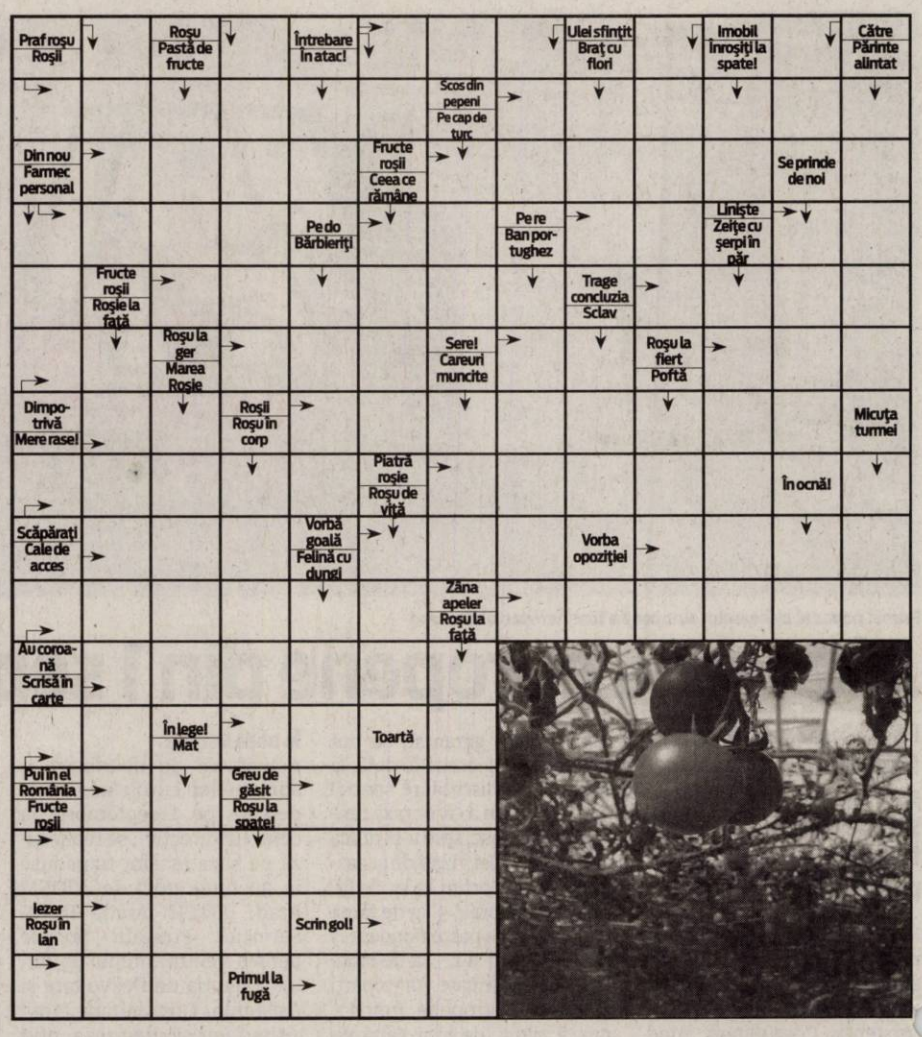

REŢETA ZILEI

Dulceaţă de mure

INGREDIENTE: 1 kg mure, 1 kg zahăr, 200 ml apă,2 linguri zeamă de lămâie, esenţă de vanilie.

MOD DE PREPARARE: Pentru această reţetă de dulceaţă se spală mai întâi murele şi se scurg bine de apă. Se amestecă apa, zahărul şi zeama de lămâie şi se pun la fiert, până se obţine un sirop bine legat. Se adaugă murele şi se continuă fierberea pentru încă 30-35 minute. Spre sfârşit se adaugă şi esenţa de vanilie. Dulceaţa de mure se pune fierbinte în borcanele spălate şi sterilizate.

Poftă bună!

Pentru mai multe REŢETE intră pe **www.culinar.ro**

ÎNTRERUPERI DE CURENT

Joi, 1 septembrie. 2011 – În municipiu: h 8-12: Zona Banul Maracine - Bl.2, 3, 4, 5, 6, 7, 8, 9, 11, 13, 15, 17, 19, 28, A, B, Caminul de fete, Cresa; h8:30-15: Str. Zambilelor, Anton Pann,Ion Creanga,Faurilor (p). În judeţ:h 9-18: Lupeşti,Pârneşti,Baia; h 8-16: Sicula, Bocsig(P); h8-17: Brusturi(P); h10-12: Bontesti,Mustesti(T); h 12-14: G-hont, Iosasi, Fenis, Pescari, Valea-Mare(T);h: 8-18: Aciuta,Talagiu, Dumbrava, GuraVaii, Rostoci, A.Iancu,Virfurile(T); h9-15: Seleus(P); h 8-17: Nadas(T)

ARAD ONLINE
www.aradon.ro

SOLUŢIA INTEGRAMEI LA NR PRECEDENT

I–R–E–MIM–P–INCENDIU–AMOR–FOCHISTI–IMN–ULMI–CP–ARAP–AB–STINSE–IB–AMUTI–TEI–FEE–ASA–VIN–CARN–OBTURA–EMIR–G–II–ANA–PUSCA–ALBASTRU–REAL–L–IVI–S–BILA–CI–AI–ZA–OS–LEMN–CEA–IO–TACIUNI

CITIRE APOMETRE

Joi 01 septembrie 2011. Calea Timişorii, Gladiolelor, Gutuilor, Petalelor, Diaconu Coresi, Milan Tabacovici, Titan, Gustav Augustin, N. Dărăban, Ghe. I. Mureşan, Şt. Rene Mihăilescu, A. Lacu, I.P. Pincio, Basarab, Miraj, Maria Cunţan, C.D. Loga, N. Horga, C. Pavelescu, Bobâlna, Macului, Prislop, Lucernei, Măceşului, Furnicii, Posada, Movilei, Nalbei, Piersicilor, Ficusului, T. Mariş, Trifoiului, Muşcatei, Sunătoarei, Constituţiei, Câmpia Turzii, Coloniştilor, Luminii, S. Borlea, Spicului, Ogorului, Armoniei, Petuniei, Molidului, Viilor, Merişor, Bagdazar, Colţişor, Pinului, Ştefan cel Mare, Caransebeş, Gogol, Măgheran, Pandurilor, Bicaz, Păcii, Muncii, Semenicului, Sulina, Ostaşului, Orşovei, S. Dragu, Zimbrului, Crângului, Arinului, A.M. Guttenbrun, Lugojului, Cibinului, Castanilor, Popa Şapcă, Ana Ipătescu, Agricultorilor, Livezilor, Munteniei, Timişului, Arieşului, Olteniei, Albinelor.

Programe TV Miercuri, 31 August

TVR 1

07.00 Telejurnal matinal
08.00 Vară, fete şi vedete. (Partea I)
09.00 Vară, fete şi vedete. (Partea II)
10.10 Furtună la palat. (s.)
11.25 Perechea potrivită. (reluare)
12.25 Invingătorii. (d.)
12.30 Festivalul Internaţional George Enescu 2011
12.35 Contur
12.40 Legendele palatului: negustorul Lim Sang-ok. (r.)
13.20 Legendele palatului: negustorul Lim Sang-ok. (r.)
14.00 Telejurnal. Sport
14.45 MAI aproape de tine
15.30 Oameni ca noi
16.00 Convieţuiri. (r.)
17.00 Egipt. (s., d.)
18.00 Telejurnal
18.25 Legendele palatului: negustorul Lim Sang-ok. (s.)
19.05 Legendele palatului: negustorul Lim Sang-ok. (s.)

20.00 Telejurnal. Meteo
21.10 Monteriano. (dramă, Marea Britanie,1991) Cu: Rupert Graves, Helen Mirren, Helena Bonham Carter, Judy Davis. Regia Charles Sturridge. Dramă, ecranizare după romanul Unde îngerii se feresc să calce de E.M. Forster. Văduva Lilia Herriton, trimisă de rude în Italia pentru a se recupera, întâlneşte un tânăr italian, de care se îndrăgosteşte şi pe care îl ia de soţ, scandalizând rudele din Anglia. Lilia moare la naşterea fiului său, iar două dintre rude vin în Italia pentru a avea grija de bebeluş.
23.00 Anatomia lui Grey. (serial)
23.50 Anatomia lui Grey. (serial)
00.40 Jools Holland Show

PRO TV

07.00 Ştirile Pro Tv. Ce se întâmplă, doctore? Omul care aduce cartea
10.00 Conspiraţie de proporţii. (r.)
12.00 Tânăr şi neliniştit. (r.)
13.00 Ştirile Pro Tv
14.00 Tootsie. (comedie, USA, 1982) Regia. Sydney Pollack Cu: Dustin Hoffman, Jessica Lange, Teri Garr, Dabney Coleman
16.00 Tânăr şi neliniştit. (s.) Cu zeci de premii, cu actori ce îşi trăiesc viaţa pe platourile de filmare, identificându-se cu personajele, cu căsătorii, divorţuri ca-n filmele care se respectă, cu controverse ce-i uimesc chiar şi pe cei mai mari admiratori, serialul continuă să reprezinte un miracol, un univers care a cuprins şi a cucerit milioane de telespectatori.
17.00 Ştirile Pro Tv. Vremea
17.45 Serviţi, vă rog! (r.)
19.00 Ştirile Pro Tv. Sport

20.30 Serviţi, vă rog! Sport
22.30 Ştirile Pro Tv
23.00 Supernatural: Aventuri în lumea întunericului. (s.)
00.00 În sălbăticie. (aventuri, SUA 2007) Cu: Emile Hirsch, Marcia Gay Harden
03.00 Ştirile Pro Tv. (r.)
04.30 Supernatural: Aventuri în lumea întunericului. (r.) Nominalizat în 2006 la premiile Emmy pentru cea mai bună coloană sonoră dintr-un serial, "Supernatural" este povestea lui Sam şi a lui Dean, doi fraţi uniţi de acelaşi destin. ei călătoresc prin pustiul câmpiilor americane cu misiunea de a găsi şi a ucide cele mai înfricoşătoare creaturi ale întunericului, de care oamenii au auzit doar din legende şi superstiţii...

ANTENA 1

06.00 Observator
10.00 În gura presei. cu Mircea Badea
11.00 Prinţul moştenitor Rudolf. (r.)
13.00 Observator
14.15 Romance: Să te prezint părinţilor
16.00 Observator
16.55 Prinţul moştenitor Rudolf. (ultima parte) (dramă, coproducţie 2006) Regia: Robert Dornhelm Cu: Omar Sharif, Christian Clavier, Vittoria Puccini, Klaus Maria Brandauer, Max Von Thun. Povestea iubirii imposibile si tragice dintre printul Rudolf, mostenitorul Imperiului Austro-Ungar, si tanara baroana Maria Vetsera, in decorurile somptuoase ale palatului imperial de la Viena si in atmosfera romantica din Mayerling, refugiul amantilor sinucigasi.
18.50 Editie speciala
19.00 Observator. Sport

20.20 Thor: Ciocanul zeilor. (acţiune, SUA 2009) Cu: Zachery Ty Bryan, Mae Brandt, Daz Crawford. Thor şi prietenii lui îşi caută norocul pe o insulă misterioasă. Pe drum, curajosul viking are vizi-uni cu un războinic care luptă cu un cioca uriaş. Nu-i ia mult ca să înţeleagă că viz-unile nu sunt decat indicii care să-l ajute să găsească o armă secretă.
22.15 Fata maharajahului. (a cincea parte)
23.15 Observator
00.00 Nikita. (serial)
01.00 Thor: Ciocanul zeilor. (reluare)
03.00 Copii de închiriat. (comedie, S JA 1995) Cu: Christopher lloyd, Leslie Nielsen, Cody Jones
04.30 Maddie şi David. (s.)

HBO

07.45 Ţintă legitimă. Thriller, SUA, 2010. Cu: Naomi Watts, Sean Penn, Bruce McGill, Michael Kelly
09.30 O femeie face carieră. Comedie, SUA, 1988. Cu: Melanie Griffith, Harrison Ford, Sigourney Weaver, Alec Baldwin
11.25 Fericiţi pe veci. Comedie, Irlanda, 2009. Cu: Sally Hawkins, Tom Riley, Jade Yourell, Ariyon Bakare, Sinead Maguire
13.05 Cine vrea pielea lui Roger Rabbit? Comedie, SUA, 1988. Cu: Bob Hoskins, Christopher Lloyd, Joanna Cassidy
14.50 Percy Jackson şi Olimpienii. Hoţul fulgerului. Aventuri, Canada, 2010. Cu: Logan Lerman
16.45 Vacanţa la comun. Romantic, Germania, 2000. Regia: Sharon Von Wietersheim
18.15 Nuntă în familia noastră. Comedie, SUA, 2010. Cu: Forest Whitaker, America Ferrera

20.00 Reţeaua de socializare. Dramă, SUA, 2010. Regia: David Fincher. Cu: Jesse Eisenberg, Justin Timberlake, Andrew Garfield, Rashida Jones, Brenda Song
22.00 Castelul din nori s-a sfărâmat. Poliţist, Suedia, 2009. Regia: Daniel Alfredson. Cu: Noomi Rapace, Michael Nyqvist, Lena Endre, Annika Hallin, Johan Kylén
00.25 Valhalla Rising. Aventuri, Danemarca, 2009. Cu: Mads Mikkelsen, Maarten Stevenson, Gordon Brown, Andrew Flanagan, Gary Lewis
01.55 Apele tac. Dramă, România, 2011. Regia: Anca Miruna LăzăresCu:
02.25 Reţeaua de socializare. Dramă, SUA, 2010. Regia: David Fincher

CULTURAL

08.30 Garantat 100% **09.30** La porţile ceriului **10.00** Decor şi stil **10.30** Întâlniri în Europa **11.00** Voci spirituale **11.50** Poveşti despre oameni **12.00** Jurnalul cultural **12.30** Oul pătrat **13.00** Concertele TVRC **14.00** Polemicile TVRC **15.00** Jurnalul cultural **15.15** Academia Română**15.45** Capodopere din Galeria de Artă... **15.55** Festivalul „George Enescu" **16.15** Arts.21 **16.45** Identităţi **17.15** Garantat 100% **18.15** Sacrul în India **19.15** Spectacool **19.45** Concertele TVRC **20.45** Capodopere din Galeria de Artă **21.00** Jurnalul cultural **21.30** Festivalul „George Enescu"

AXN

07.00 Stagiarii **07.30** Stagiarii **08.00** Pericol iminent **09.00** Viitorul începe azi **10.00** Doctor Who **11.00** Îngerul întunecat **12.00** Pericol iminent **13.00** Stagiarii **13.30** Stagiarii **14.00** Doctor Who **15.00** Viitorul începe azi **16.00** Îngerul întunecat **17.00** Pericol iminent **18.00** Stagiarii **18.30** Stagiarii **19.00** Doctor Who **20.00** Îngerul întunecat **21.00** Finaluri fericite **21.30** Cougar Town **22.00** Printre oameni **23.15** Post Mortem **00.15** Finaluri fericite **00.45** Cougar Town **01.15** Printre oameni **02.25** Post Mortem **03.15** Viitorul începe azi

B1

06.00 Teleshopping **06.30** Ştirile B1TV **07.00** Ştirile B1TV **08.00** Ştirile B1TV **08.30** B1, viaţa e frumoasă! **09.00** Ştirile B1TV **09.30** B1, viaţa e frumoasă! **10.00** Ştirile B1TV **10.30** B1, viaţa e frumoasă! **11.00** Ştirile B1TV **11.30** B1, viaţa e frumoasă! **12.00** Ştirile B1TV **13.30** Teleshopping **14.00** Ediţie de prânz (cu Carla Giaca si Silviu Sergiu) **15.00** Ştirile B1TV **16.00** Ştirile B1TV **17.00** Ştirile B1TV **18.00** Actual B1 **20.00** Ştirile B1TV (Sanda Nicola) **21.00** Evenimentul zilei **23.00** Ştirile B1TV **00.00** Actual B1 (r.)

PRIMA TV

07.00 Martor din umbra – crima, SUA 2008 **09.30** Intalnirea inimilor **10.30** Uite cine gateste **11.30** Pitici si tatici - serial, Romania 2003 **12.00** Flavours, 3 bucatari **12.30** Teleshopping **13.00** Povestirile ratoiului - desene animate **13.30** Teleshopping **14.00** Intalnirea inimilor - telenovela, India **15.00** Iubiri secrete **17.00** Trasnitii **18.00** Focus 18 **19.00** Focus Sport **19.30** Cireasa de pe tort **20.30** Drumul spre glorie - drama, SUA 2006 **22.15** Trasnitii **23.15** Iubiri secrete - reality **01.30** Focus **02.30** Martor din umbra **05.00** Trasnitii **06.00** Cireasa de pe tort

PROCINEMA

07.45 Tabăra Lazlo **08.15** Casa Foster pentru prieteni imaginari **08.45** Băiatul veveriţă **09.30** Echipa de urgenţă **10.45** Teleshopping **11.00** Casa Foster pentru prieteni imaginari **13.00** Băiatul veveriţă **14.00** Happy Hour **15.15** Veronica **15.45** Acasă în bucătărie **16.45** La Bloc **18.00** Seinfeld **19.00** La Bloc **20.00** Dispăruţi fără urmă **21.00** Seinfeld **22.00** Nopţi fără perdea Regia: Topper Carew Cu: Martin Lawrence **00.00** Anturaj **01.00** Bărbaţii, un rău necesar (s.) (ultimul episod) **02.00** Nopţi fără perdea (r.) **03.30** Lumea Pro Cinema **04.00** Apropo Tv

ANTENA 2

08.15 Dincolo de aparente (r.) **10.00** Saturday Night Live! (r.) **11.00** Răi da' buni (r.) **13.45** Agentul VIP (r.) **15.30** Trăieste sănătos **17.00** Dincolo de aparente (emisiune realizata de Florentina Fantanaru) **18.30** Nimic important **19.30** Răi da' buni **21.00** Agentul VIP (emisiune realizată de Cristian Brancu) **22.45** Conferinta de presa (emisiune realizata de Diana Munteanu Niculescu) **00.15** Saturday Night Live (SUA, 2009) **01.15** Dincolo de aparente (r.) **02.30** Rai da' buni (r.) **03.45** Nimic important (r.) **04.30** Agentul VIP (r.)

ACASĂ

05.30 Inimă sălbatică **06.30** Impostoarea **08.15** Cealaltă faţă a Analiei **09.45** Dona Barbara **11.15** Dona Barbara **12.45** Iubire cu chip rebel **14.30** Clase 406 **15.30** Impostoarea **16.30** Poveşti adevărate - emisiune cu poveşti reale despre viaţă, prezentată de Ioana Maria Moldovan si Dan Cruceru **17.30** Inimă sălbatică **18.30** Lacrimi de iubire **19.30** Moştenitorii (s.) **20.30** Kassandra (s.) **22.00** Poveştiri de noapte - emisiune prezentată de Cabral şi Mircea Solcanu **22.30** Aurora (s.) **23.30** Clase 406 (s.) **00.30** Poveştiri adevărate (r.) **01.30** Lacrimi de iubire (r.) (s.) **02.30** Poveştiri de noapte (r.)

CINEMAX

07.00 Apartamentul **09.05** Sirena de pe Mississippi **11.05** Cei mai buni regizori de la Hollywood **11.35** Întâlnire cu un necunoscut **12.55** Desigur… poate că... Regia: Adam Brooks. Cu: Ryan Reynolds, Isla Fisher, Derek Luke **14.55** Terapie **16.35** Furtuna **18.55** Apartamentul Regia: Billy Wilder. Cu: Jack Lemmon, Shirley MacLaine, Fred MacMurray **21.00** Oraşul vieţii **23.00** Erou de Bollywood **00.15** Am fost aici **01.50** Nava bântuită **03.20** Luna de porţelan **04.55** Malacara şi misterul bastonului din stejar **05.20** Am omorât-o pe mama

DIVA

07.10 Nevestele din New York I **08.10** Nevestele din New York I **09.10** Lege şi Ordine XI **10.10** Crimele din Midsomer - La un pas de moarte **12.10** Buffy, spaima vampirilor **13.10** Fetele Gilmore V **14.10** Lege şi Ordine XI **15.10** Indicii ascunse **17.00** Crimele din Midsomer - Jurnalul de Midsomer **19.00** Buffy, spaima vampirilor. Buffy Summers este Aleasa, singura fată din lume care se poate lupta cu vampirii. **20.00** Fetele Gilmore V **21.00** Soţii de militari **22.00** Soţii de militari **23.00** Tentaţie periculoasă

ANTENA 3

06.00 Ştirile de dimineaţă cu **10.00** Previziunile zilei **11.00** Se întâmplă în România cu Maria Coman **12.00** Ştiri **13.00** Se întâmplă în România cu Maria Coman **14.00** Ştiri **15.00** Esenţial **17.00** 100 de minute **18.45** La ordinea zilei cu Dana Grecu **20.00** Ştirea zilei cu Gabriela Vrânceanu Firea. Ştirea zilei este un talk-show de actualităţi, în care este dezbătut cel mai important subiect al zilei sau cea mai semnificativă a momentului, din domeniile: politic, social, economic, diplomatic. **21.00** Subiectiv cu Răzvan Dumitrescu **21.45** Sinteza zilei cu Mihai Gâdea **23.10** În gura presei

M1

06.56 Dimineaţa **10.00** Peştera monstrului sacru (s.) **11.45** Pescuit fără peşte **12.05** Un doctor în familie (s.) **13.01** Ştiri **13.30** Expres Carpatin **13.55** Trecătoarea **14.25** Hrvatska kronika **15.00** Ecranul nostrum **15.40** Constructori de teatru **16.30** Optica **17.00** Miracole (s.) **18.05** Robbie (s.) **18.50** Atingerea îngerilor (s.) **19.40** Croaziera de lux (s.) **20.30** Ştiri, sport **21.05** Sunt rătăcit **22.30** Linda (s.) **23.35** Şeful şefilor (s.)

REDACŢIA NU ŞI ASUMĂ RESPONSABILITATEA PENTRU EVENTUALELE SCHIMBĂRI

DISCOVERY

10.00 Curse **11.00** Meserii murdare **12.00** O pradă mortală **13.00** Vânătorii de mituri **14.00** Mega constructori **15.00** Cum se fabrică diverse lucruri? **16.00** Tehnici esenţiale de supravieţuire **17.00** Meserii murdare **18.00** Regii licitaţiilor **19.00** Cum se fabrică diverse lucruri? Această serie ne arată cum se fabrică cele mai obişnuite şi mai prozaice lucruri. **20.00** Tehnici esenţiale de supravieţuire **21.00** Top Gear **22.00** Atelierul armelor **00.00** Chris Ryan **01.00** Top Gear. Top Gear e una dintre cele mai urmărite emisiuni...

Proba cu cei mai puţini candidaţi la bacalaureat

ARAD. Opt candidaţi au susţinut ieri, în două centre, proba scrisă la limba şi literatura maternă din care şase la maghiară, unul la limba slovacă şi unul la limba şi literatura germană. Nici unul dintre ei nu a fost prins copiind sau cu telefon celular. Era cam riscant pentru oricine să încerce ceva în condiţiile în care a fost un supraveghetor la doi elevi sau chiar unul la unu. A fost incontestabil proba cu cei mai puţini candidaţi din acest an. Astăzi, însă, peste 1.500 de absolvenţi vor susţine cea de a treia probă, proba obligatorie a profilului, în toate cele 8 centre de examen. Potrivit informaţiilor primite de la IŞJ Arad, cei care vor încerca orice metodă de fraudare sau cei care favorizează fraudarea vor suporta consecinţele.

JA-M.A.

Au venit la întâlnirea cu redactorii şi pentru ridicarea premiilor FOTO: JA

„Ziarul este viaţa noastră”

Citesc de ani de zile Jurnal arădean, iar acum a venit momentul să fie răsplătiţi pentru fidelitatea dovedită.

ARAD. Zecе cititori din municipiu şi judeţ au venit ieri la redacţia Jurnal arădean, cu inimile pline de bucurie şi emoţie, pentru a-şi ridica premiul câştigat, dar şi pentru a se întâlni faţă în faţă cu redactorii pe care îi cunosc de ani de zile, însă doar după semnăturile articolelor.

„Citesc de ani de zile Jurnal arădean şi mă abonez lună de lună. Este un ziar foarte bun care ne oferă exact informaţiile de care avem atât de multă nevoie. În mod cert dacă nu ne-ar plăcea ziarul, dacă nu l-am considera util prin conţinutul său, nu ne-am mai abona”, a punctat Silviu Filimon, unul dintre cei zece fideli cititori.

„JA, mă informează”

Şi cititoarea Elena Potra, din comuna Bârzava, sat Monoroştia, ne-a mărturisit că regăseşte în paginile Jurnal arădean articolele şi informaţiile de care are nevoie.

„Jurnal arădean mă informează. Am fost nevoită să mă mut dintr-o localitate în alta, iar fără ziar nu mai ştiam nimic din tot ce se întâmplă. Citesc ziarul din scoarţă în scoarţă, în fiecare zi”, a spus doamna Potra.

Fidelitatea faţă de Jurnal arădean se materializează lună de lună prin abonamentele pe care le reînnoiesc, iar potrivit cititorilor noştri: „Ziarul este viaţa noastră”.

JA-A.P.

CE FAC CU BANII?

Premiul în valoare de 150 de lei îşi va găsi întrebuinţări dintre cele mai diverse. În timp ce unii dintre câştigători au spus cu emoţie că banii vor ajunge la nepoţi, alţii îi vor folosi pentru a-şi rontunji veniturile, sau pentru a continua unele investiţii în renovarea locuinţei. Cert este că „ne vom abona în continuare pentru că Jurnal arădean este cel ce ne informează în fiecare dimineaţă”.

ACCENTE

Tristan Mihuţa

Preşedintele spune lucruri trăsnite

Da, Traian Băsescu, preşedintele nostru spune lucruri trăsnite. Nu de azi, de ieri, pentru că povestea e veche. Să ne amintim cum declara dumnealui, cu voce răspicată şi pe un ton profesoral, că România nu are nevoie de autostrăzi. Cred că era singurul ministru al Transporturilor, nu din ţară, ci din lume, capabil să spună aşa ceva. Ceauşescu a înţeles perfect, cu 30 de ani mai înainte, că o ţară depinde, din multe puncte de vedere, economic, turistic etc., de calitatea drumurilor. Aşa s-a făcut Autostrada Bucureşti-Piteşti, aşa s-a făcut Transfăgărăşanul.

> Ne vestea că trebuie să ne luăm speranţele de la stat.

Chestiunea e că preşedintele nostru ne şocheză tot mai des. Sigur, nu i-aţi uitat nici declaraţia referitoare la faptul că nici dumnealui, nici guvernul, nici guvernatorul BNR nu-şi propun să se lupte cu criza, care e o fatalitate şi n-ai ce-i face. Asta, după ce în prealabil ne asigurase că România e vaccinată şi imună la criza care ne bătea în poartă. Ei bine, astăzi, preşedintele ne spune cât de ştiinţific a atacat criza şi ce bune au fost măsurile de austeritate care au sărăcit treisferturi din populaţie.

Sar peste declaraţiile contradictorii asupra crizei şi asupra revenirii din recesiune, declaraţii schimbătoare de la o zi la alta. Trec şi peste îndemnurile pe care le-a adresat medicilor să plece din ţară, pentru că afară se plăteşte mai bine munca lor - şi iar cred că e singurul preşedinte care îşi îndeamnă populaţia să-şi părăsească ţara! Nu pun la socoteală, acum şi aici, nici enormităţile spuse despre regele Mihai. Mă opresc în schimb la enunţul prin care ne dă vestea că trebuie să ne luăm speranţele de la stat. Or, toţi ştim că rostul statului este acela de a sluji interesele generale şi individuale ale cetăţenilor. Nicidecum acela de a servi ca mijloc de căpătuială pentru clintela politică şi pentru partidul portocaliu care încearcă acum să-şi schimbe culoarea, precum cameleonul.

Alaltăieri, la Roşia Montană, altă trăsnaie: cică trebuie pornită exploatarea aurului, pentru că avem „încă” mai mulţi pensionari, decât salariaţi!

O asociere absolut aberantă, precum e aceea că va intra mult aur în visteria BNR. Ciudată e implicarea preşedintelui în această chestiune, dar şi mai ciudate sunt rostirile sale care ar putea stârni ilaritate, dacă nu ar aparţine şefului statului. Şi dacă multe din aceste idei trăsnite nu ne-ar afecta viaţa.

tristan.mihuta@informmedia.ro

Secretomania agită apele în USL

În timp ce conservatorii susţin că Gavril Popescu va fi candidatul USL la Primăria Arad, PSD spune că nu a fost consultat.

ARAD. Sondajele s-au finalizat, dar rezultatele au rămas încă o enigmă. Este vorba despre stabilirea candidaţilor la alegerilor locale de anul viitor. În timp ce la nivel local se vehiculau anumite nume de posibili candidaţi din partea USL Arad pentru Primăria Municipiului, Centru se pare că a decis să schimbe macazul. În urma negocierilor din Capitală se zvoneşte că Partidul Conservator ar fi primit Aradul ca oraş în care să propună candidat de primar, iar Gavril Popescu este alegerea PC-ului arădean.

Fără discuţii

„Din păcate, cu noi, conducerea social-democrată arădeană, nu a discutat Gavril Popescu despre o eventuală candidatură. Este evident că dacă el va fi candidat, va avea nevoie şi de sprijinul nostru, însă am fi preferat ca înainte de a merge la Bucureşti să facă presiuni, să fi discutat cu noi. Poate că a vorbit cu alţi PSD-işti, dar eu nu ştiu să fi luat legătura cu cineva din Biroul Judeţean”, a explicat Dorel Căprar, preşedintele PSD Arad, în cadrul unei conferinţe de presă.

Şi la liberali situaţia pare să fie similară. Practic nimeni nu ar avea nimic împotriva lui Popescu, doar că atât PSD, cât şi PNL ar fi dorit să fi fost consultate înainte de anunţarea unilaterală a deciziei luate de conservatori. „Dacă suntem într-o echipă, nu are niciun sens să ne incomodăm unii pe alţii, trebuie să muncim împreună”, a mai spus Căprar.

JA-A.P.

USL vrea câştigarea Primăriei, indiferent de candidat FOTO:JA

Conservatorii l-au confirmat

ARAD. Patru precizări a ţinut să facă preşedintele executiv al PC Arad, Marinel Henteş, vizavi de situaţia lui Gavril Popescu: „Da, Gavril Popescu a fost confirmat de către Partidul Conservator drept candidat la Primăria Aradului; Da, Gavril Popescu s-a clasat cel mai bine la sondajul USL pentru Primăria Aradului; Da, Gavril Popescu este membru al Partidului Conservator, filiala Arad; Da, Gavril Popescu va fi candidatul USL Arad pentru Primăria Aradului, vom afla cu toţii, în mod oficial, în data de 15 septembrie, când se vor face publice toate candidaturile USL la principalele primării din ţară”.

Cu toate acestea, Henteş a spus că nu ştie unde se află adeziunea lui Popescu, nu a văzut-o şi nici nu ştie când a semnat-o acesta.

De asemenea, nu se ştie dacă şi când s-a discutat şi cu Victor Ponta, dar conservatorii spun că, deşi nu există nimic oficial, problema este ca şi rezolvată.

O nouă solicitare pe avere

ARAD. Social-democraţii arădeni nu renunţă la intenţia de a afla modul în care preşedintele Consiliului Judeţean Arad, Nicolae Ioţcu, a reuşit să facă avere. Dorel Căprar a revenit în conferinţa de presă de ieri cu rugămintea ca Ioţcu să facă cunoscută reţeta succesului. „Noi i-am cerut domnului Ioţcu să dea şi bugetarilor reţeta îmbogăţirii peste noapte, pentru că şi dânsul trăieşte din bani publici, ca şi ceilalţi bugetari. Dincolo de orice ironie, credem că Nicolae Ioţcu ar trebui să explice opiniei publice, dar şi instituţiilor abilitate cum a reuşit să adune atât de mulţi bani într-un timp atât de scurt. Opinia publică merită o explicaţie, pentru că Nicolae Ioţcu, membru marcant al PDL, este unul dintre cei care au impus politici de austeritate românilor”, a spus Căprar.

Reamintim că, potrivit unui clasament naţional, Nicolae Ioţcu se clasează în topul celor mai bogaţi preşedinţi de consilii judeţene din ţară.

JA-A.P.

Dorel Căprar FOTO:JA

EUROCONSULT
smart's partner

EUROCONSULT S.P.R.L. - lichidator judiciar al S.C. Octavian Impex S.R.L.
VINDE PRIN LICITAŢIE PUBLICĂ
1. FABRICĂ DE PRELUCRARE LAPTE CU TERENUL AFERENT

înscris în CF NR. 300064 al localităţii Dezna, nr.top.75.1015/2 **Teren - 9585 mp**, proprietatea societăţii comerciale, situat în Dezna, Str.Avram Iancu, FN,Judeţul Arad
PREŢ DE PORNIRE: 126.000 euro + TVA

Licitaţia se ţine în data de 02.09.2011 orele 15.00 la sediul EUROCONSULT SPRL Arad, str. Ioan Georgescu nr. 4 A. În caz de neadjudecare licitaţia se va repeta, în aceleaşi condiţii, în data de, 16.09.2011, 07.10.2011, 21.10.2011, 11.11.2011, 25.11.2011 la ora 15.00.
Înscrierea la licitaţie se face până în 01.09.2011, 15.09.2011, 06.10.2011, 20.10.2011, 10.11.2011 şi în 24.11.2011 ora 15.00.
Cei care doresc să participe la licitaţie trebuie să achite garanţia de participare, care este 10% din valoarea bunului/bunurilor.
Informaţii privind condiţiile de participare la licitaţii şi caietele de sarcini se pot obţine la sediul EUROCONSULT SPRL ARAD 310087 Ion Georgescu nr. 4 A.
Tel. 0257-257143; 0357-100143; 0722-453473. (H-352850)

APIA pregăteşte controalele în teren

ARAD. Ieri, la Centrul judeţean A.P.I.A. Arad a avut loc o instruire privind acţiunea de control follow-up ce se va desfăşura în perioada următoare, instruire organizată la nivelul Euroregiunii V Vest, la care au participat Centrul judeţean Caraş Severin, Timiş, Hunedoara, Bihor şi Arad.

„Începând cu data de 5.09.2011 vom demara acţiunea de control follow-up pe raza localităţilor care sunt cuprinse în eşantionul de control prin teledetecţie. Precizăm că aceste localităţi sunt: Apateu, Cermei, Craiva, Beliu, Hăşmaş, Archiş, Cărand, Bocsig, Ineu, Şicula, Ususău, Conop, Bata, Birchiş, Bărzava, Vărădia de Mureş şi Săvârşin", a explicat directorul executiv Gheorghe Alda.

Acţiunea de control follow-up presupune o întâlnire cu fermierii în vederea clarificării rezultatelor din rapoartele de control prin teledetecţie.

„Această acţiune reprezintă o importanţă majoră pentru instituţia noastră care îşi propune efectuarea plăţilor în avans aferente Campanei 2011, începând cu data de 16.10.2011, precum şi demararea plăţilor finale începând cu data de 1.12.2011", a mai spus Alda. **JA-A.P.**

Gheorghe Alda FOTO: JA

Termen prelungit pentru zonele defavorizate

ARAD. Agenţia de Plăţi şi Intervenţie pentru Agricultură (APIA) a prelungit, până la data de 20 septembrie, termenul limită până la care fermierii pot depune Cererea de plată pentru fiecare an de solicitare, aferentă „Ajutorului specific pentru producătorii de lapte de vacă din zonele defavorizate".

În consecinţă, termenul de efectuare a controlului la faţa locului va fi prelungit până la data de 30 noiembrie a fiecărui an, în vederea facilitării verificării faptice a existenţei vacilor de lapte în locaţiile menţionate în cererea de solicitare.

Solicitanţii trebuie să depună cererea aferentă fiecărei exploataţii la centrul judeţean A.P.I.A. Arad şi la Centrul local A.P.I.A. Gurahonţ. **JA-A.P.**

Agenţia Judeţeană pentru Ocuparea Forţei de Muncă gestionează programele de ocupare FOTO: JA

Angajări susţinute de stat

Tinerii absolvenţi, elevii şi studenţii pot fi angajaţi pentru o anumită perioadă cu sprijin de la stat.

ARAD. Încadrarea în muncă a elevilor şi studenţilor, precum şi a absolvenţilor este o soluţie pentru bugetul redus al angajatorilor, întrucât statul se angajează să asigure anumite facilităţi. AJOFM Arad, prin directorul Albert Ladislau, a prezentat facilităţile prevăzute de legislaţie la încadrarea categoriilor amintite anterior.

Pentru elevi şi studenţi

„Conform legii nr. 72/2007, angajatorul care încadrează în muncă elevi şi studenţi pe perioada vacanţelor beneficiază, pentru fiecare elev şi student, de un stimulent financiar lunar egal cu 50% din valoarea indicatorului social de referinţă al asigurărilor pentru şomaj şi stimulării ocupării forţei de muncă în vigoare, prevăzut de Legea nr. 76/2002", a explicat Ladislau.

Stimulentul financiar ar urma să fie acordat din bugetul asigurărilor pentru şomaj, iar perioada maximă în care se poate beneficia de acest stimulent financiar este de 60 de zile.

Pe durată nedeterminată

În cazul în care un angajator are în vedere încadrarea pe durată nedeterminată a unui absolvent al unei instituţii de învăţământ, angajatorul va fi scutit pe o perioadă de 12 luni de la plata contribuţiei datorate la bugetul asigurărilor pentru şomaj, conform articolului 80 din Legea 76/2002.

„Pe lângă scutirea de la plata contribuţilor, angajatorii vor mai primii lunar pentru fiecare absolvent o sumă egală cu valoarea indicatorului social de referinţă în vigoare la data încadrării în muncă, pentru absolvenţii ciclului inferior al liceului sau ai şcolilor de arte şi meserii; o sumă egală cu de 1,2 ori valoarea aceluiaşi indicator pentru absolvenţii de învăţământ secundar superior sau învăţământ postliceal; iar pentru absolvenţii de învăţământ superior se va primi o sumă egală cu de 1,5 ori valoarea indicatorului", a mai spus directorul AJOFM Arad.

> Angajatorii pot beneficia de o serie de facilităţi dacă decid să încadreze tineri absolvenţi
> ALBERT LADISLAU

Obligativitatea celor trei ani

Pentru ca toate aceste facilităţi să poată fi puse în aplicare, iar angajatorii să nu fie traşi la răspundere pentru banii încasaţi, vor trebui să menţină raporturile de muncă sau de serviciu pentru cel puţin trei ani de la data încadrării unui absolvent.

ANDREEA PINTEA
andreea.pintea@informmedia.ro

18 LUNI PENTRU CEI CU HANDICAP

În cazul în care angajatorii decid să încadreze în muncă pe perioadă nedeterminată absolvenţi din rândul persoanelor cu handicap, sumele prevăzute a fi virate de către stat se vor acorda pe o perioadă de 18 luni.

Criza financiară din Europa pe înţelesul tuturor (IV)

ORADEA. Am să încerc să explic în cele ce urmează de ce criza datoriei suverane a statelor ne priveşte pe toţi.

Azi, despre Gripa Porcină

Într-un material precedent vorbeam despre pericolul contagiunii problemelor de care suferă anumite ţări din zona Euro.

Termenul de „contagiune" este unul inspirat, în condiţiile în care după ce Grecia a strănutat cu foc, acum aproape întreaga Europă e răcită, criza datoriilor răspândindu-se ca un virus la celelalte ţări cu sistem imunitar slăbit. Dacă vreţi, pericolul este simţit şi mai departe sub forma Gripei Porcine, pentru că, dacă vă amintiţi, vine de la PIGS.

Lăsând gluma la o parte, căile de propagare ale sindromului de care vorbeam sunt reprezentate de legăturile economice dintre state, care sunt, după cum se cunoaşte, foarte strânse în cazul ţărilor din zona Euro. Aceste legături sunt situate pe două paliere distincte: cel al legăturilor bancare şi cel al legăturilor comerciale.

Să le luăm, aşadar, pe rând:

Calea bancară

Când o ţară bolnavă devine excesiv de îndatorată şi incapabilă de a-şi administra această datorie, băncile şi alte instituţii financiare care i-au împrumutat bani se pot expune la pierderi substanţiale. Acest lucru perturbă situaţia economică a ţărilor din care provin aceste instituţii financiare şi poate duce chiar şi la exportul problemelor în terţe ţări în situaţia în care în încercarea de a acoperi pierderile de pe piaţa iniţial bolnavă se restrânge creditarea în alte ţări.

Criza financiară a pus bursele pe scădere FOTO: EPA

Calea comercială

Atunci când schimburile comerciale dintre două ţări sunt foarte puternice, economiile lor devin interconectate. Dacă economia uneia dintre aceste ţări este subminată de o criză financiară, acest lucru va duce negreşit la o micşorare a importurilor din cealaltă ţară, fapt ce grevează asupra dezvoltării ecomice a celei din urmă.

Cercetările au arătat că, dintre cele două căi, propagarea crizei prin intermediul sistemului bancar este mult mai puternică şi rapidă decât în cazul legăturilor comerciale.

Pe scurt, acesta este mecanismul contagiunii care dă fiori reci pe spinarea responsabililor europeni. Iar dacă ne raportăm la cele prezentate mai sus, putem concluziona, fără să greşim, că nici România nu poate rămâne imună în faţa acestor mecanisme de propagare.

Acum hai să vedem ce poate determina ca boala cu care tocmai ne-am pricopsit să capete un caracter galopant. Atunci când investitorii îşi pierd încrederea în capacitatea unei ţări de a-şi plăti datoria, ei cer o dobândă mai mare pentru bondurile (obligaţiunile) ţării respective pentru a acoperi riscul împrumutului. Atunci când costurile la care se împrumută o ţară aflată în suferinţă cresc, această ţară va întâmpina o greutate suplimentară în a-şi strânge banii necesari pentru plata datoriilor deja existente. În cazul ţărilor PIIGS, costurile acestor împrumuturi au crescut substanţial în cursul acestui an, adăugând noi simptome unei boli deja instalate.

Să facem o scurtă trecere în revistă a situaţiei ţărilor în cauză, din punctul de vedere al datoriei lor suverane raportată la Produsul Intren Brut (PIB) şi al costurilor la care ele se pot împrumuta.

Portugalia

datoria ei se ridică la 94% din PIB

Irlanda: 103%

Grecia: 150%

Aceste ţări au primit ajutoare financiare de la UE şi de la FMI după ce au promis măsuri de austeritate.

CARTE DE VIZITĂ

Valentin Şendresc
- trader profesionist din 1999, unul din pionierii tranzacţiilor de derivate financiare din România;
- analist de pieţe financiare;
- manager de portofoliu.

Italia

Povara datoriei sale raportate la PIB se ridică la 120%. Ţara se găseşte în supraîndatorare de ani buni, iar confruntările politice recente asupra politicii bugetare au determinat investitorii să-şi piardă încrederea în stabilitatea financiară a ţării, fapt ce a dus la o creştere a costurilor împrumuturilor sale.

Spania: 65%

Deşi în cazul Spaniei povara datoriei nu este atât de accentuată ca şi în cel al Italiei, costurile împrumuturilor au crescut şi pentru ea datorită faptului că Spania se confruntă cu un deficit bugetar mai mare.

Acesta ar fi tabloul sinoptic actual al pacienţilor suferind de Gripa Porcină, cu specificaţia că noi simptome pot apărea cu fiecare zi care se scurge.

Din punctul nostru de vedere, nu avem decât a ne ruga lui Dumnezeu şi să mai ronţăim din când în când câte un căţel de usturoi, că am auzit că face bine la gripă.

Să auzim de bine!

VALENTIN ŞENDRESC
valentin.sendresc@gmail.com

Anti-Băsescu şi anti-minerit

BUCUREŞTI. Mai mulţi utilizatori Facebook înscrişi pe grupuri ale PSD au postat, luni seară, invitaţii la un protest tăcut lângă Palatul Cotroceni, pentru a-i arăta preşedintelui Traian Băsescu „cartonaş roşu" pentru susţinerea proiectului de la Roşia Montană.

Mesajele aveau următorul conţinut: „Fă-ţi un cartonaş roşu şi vino mâine să îl arătăm lui Traian Basescu pentru incidentele pe care le-a provocat la Roşia Montană. Marţi, 30 aug, ora 19 în Bucureşti la intrarea Palatului Cotroceni de la Statuia Leul pe Bd Geniului".

Acţiunea a fost iniţiată de o organizaţie ecologistă care se opune proiectului minier de la Roşia Montană. Protestul este unul tăcut şi de mică durată, cunoscut sub denumirea „flashmob".

O astfel de acţiune, cu durată de cinci minute, este programată, tot marţi, la ora 19.00, şi în faţa sediului PDL din Cluj-Napoca.

SURSA: MEDIAFAX

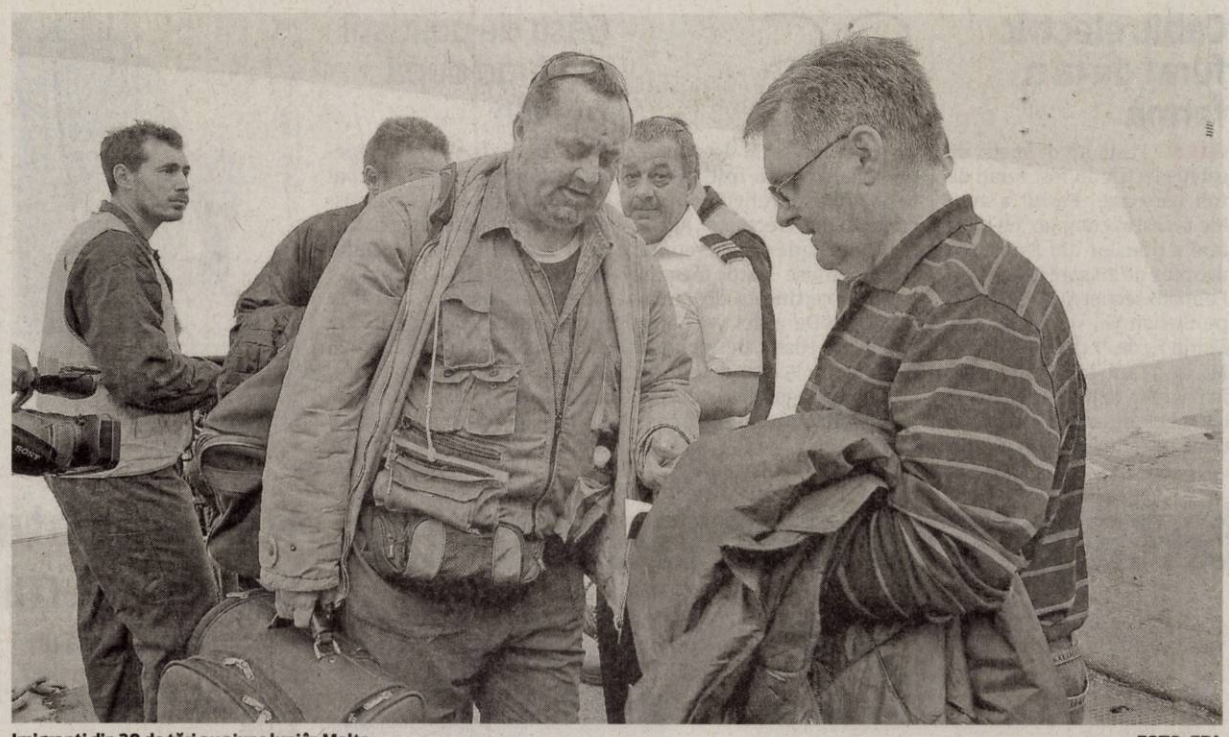

Imigranţi din 20 de ţări au ajuns luni în Malta — FOTO: EPA

Au fugit de războiul libian

A fost o călătorie extenuantă pentru imigranţii evacuaţi din Libia, între care se află şi români.

VALLETTA. Imigranţii evacuaţi din Libia, între care şi români, au ajuns luni în Malta după o călătorie epuizantă de 35 de ore pe mare, relatează Malta Independent.

Extenuaţi după o călătorie pe care o descriu ca fiind îngrozitor de dificilă, imgranţii evacuaţi provin din 20 de ţări; între care Italia, Serbia, Bulgaria, România, Liban, Marea Britanie, Danemarca, Cuba Ecuador, Rusia, Belgia, Franţa, Grecia, Algeria, Austria, Statele Unite, India, Olanda, Ucraina şi Belarus. Numeroşi oficiali de la ambasadele din Malta au primit cetăţenii evacuaţi, la sosirea lor în Grand Harbour din capitala malteză Valletta.

Fără apă şi mâncare

Majoritatea imigranţilor au fost reticenţi în a-şi povesti experienţa, dar menţionează lipsa de apă şi mâncare şi de supraaglomerarea spitalelor.

Printre persoanele evacuate se află şi cei patru jurnalişti italieni (Domenico Quirico, Elisabetta Rosaspina, Giuseppe Sarcina şi Claudio Monici) care au fost răpiţi de presupuşi susţinători ai lui Muammar Kadhafi, în urmă cu câteva zile.

Talitha van Zon — FOTO: FAN

Grupul o include şi pe fotomodelul olandez Talitha van Zon, fosta prietenă a unuia dintre fiii lui Kadhafi, Mutassim, care a declarat pentru Sunday Telegraph că a fost capturată de rebeli şi ameninţată că va fi arsă de vie.

Nava cu care a călătorit grupul, Triva 1, a încercat să acoreze la Tripoli la 20-21 august, dar a fost atacată şi forţată să se retragă în larg. Aceasta s-a întors în Malta după câteva zile pentru un schimb de echipaj, însă nici ulterior nu a reuşit să ancoreze la Tripoli. Nava a ajuns în cele din urmă în capitala libiană şi a preluat imigranţii. Călătoria acestora ar fi trebuit să dureze 16 ore, dar marea agitată a întârziat sosirea în Malta.

Romi evacuaţi din Helsinki

HELSINKI. Aproximativ 40 de agenţi de poliţie au intervenit pentru evacuarea unei tabere de romi de origine română construită în cartierul Kalasatama din Helsinki, informează publicaţia Helsingin Sanomat, în ediţia online.

Şapte autospeciale ale poliţiei au înconjurat Centrul social Satama, iar poarta de la intrare a fost spartă în cursul descinderii. La faţa locului a fost adus şi un autobuz al poliţiei, pentru transportarea persoanelor reţinute.

Cei aproximativ 30 de romi au avut la dispoziţie o oră pentru evacuarea taberei. Un pliant scris în limba română îi îndemna pe romi să meargă la alt centru social unde urmau să primească noi instrucţiuni. „Primăria Helsinki nu le va oferi cazare, trebuie să se descurce singuri", a declarat Jarmo Raiha, un reprezentant al Departamentului Social.

SURSA: MEDIAFAX

John Paulson — foto: epa

Miliardari cu greutate în aur

BUCUREŞTI. În spatele firmei canadiene Gabriel Resources, care deţine peste 80% din acţiunile Roşia Montană Gold Corporation, se regăsesc nume mari din business-ul mondial, precum John Paulson, Beny Steinmetz şi Thomas Kaplan, care au investit sute de milioane de dolari în proiectul minier din Apuseni.

Gabriel Resources anunţa la sfârşitul anului 2009 că Paulson & Co. şi Electrum Strategic Holdings deţin câte 18% din acţiuni, urmate de Newmont Mining Corp (SUA), unul dintre cei mai mari producători de aur din lume, şi BSG Capital Markets, parte a Beny Steinmetz Group (BSG), cu 9% din tiluri.

Practic, toţi acţionarii cunoscuţi ai Gabriel sunt mari investitori în aur şi au făcut o bună parte din avere prin astfel de afaceri. Paulson declara, la finele anului 2009, că acţiunile Gabriel Resources îşi vor tripla valoarea după ce compania va primi toate avizele necesare exploatării zăcământului aurifer din Munţii Apuseni. Între timp, valoarea acţiunilor companiei a crescut de peste două ori, de la 3,5 dolari canadieni la 6,7 dolari canadieni. Zăcământul de la Roşia Montană are rezerve de peste 300 de tone de aur şi 1.600 tone de argint.

SURSA: MEDIAFAX

Furnizori de tehnologie în Libia

WASHINGTON. Numeroase firme străine au cooperat la reprimarea libienilor în timpul regimului lui Muammar Kadhafi, aflat la putere 42 de ani, furnizându-i tehnologie pentru echiparea unui adevărat centru de spionaj, la Tripoli, într-o clădire de şase etaje, relatează Wall Street Journal în ediţia electronică.

Monitorizaţi

Dosarele de supraveghere, la care publicaţia a avut acces luni, includ e-mail-uri datate până în februarie, când a izbucnit rebeliunea. Spionarea vieţii personale a libienilor a devenit o prioritate pentru regim, în contextul „primăverii arabe". În unele birouri, publicaţia afirmă că a găsit ghiduri ştampilate de Amesys, o unitate a firmei franceze pentru tehnologii Bull SA, care a instalat centrul de monitorizare.

La începutul anului, oficiali libieni au negociat cu Amesys şi alte companii, între care Narus, din cadrul Boeing, un fabricant de produse de înaltă tehnologie pentru monitorizarea traficului pe Internet, pentru a extinde capabilităţi de cenzurare pe Internet în cadrul operaţiunilor de monitorizare, potrivit unor persoane la curent cu negocierile. Libia căuta instrumente avansate pentru a controla serviciul de telefonie oferit de Skype, a cenzura înregistrări postate pe YouTube şi a le bloca libienilor posibilitatea de a-şi ascunde activităţile online utilizând servere „proxy".

Firmele implicate au refuzat să comenteze.

SURSA: MEDIAFAX

Spionarea vieţii libienilor,o prioritate — FOTO: EPA

Trupe loiale lui Kadhafi

BRUXELLES. Liderul libian fugar Muammar Kadhafi îşi menţine o capacitate de comandă a trupelor care îi sunt loiale în ţară, a declarat marţi un purtător de cuvânt al NATO, precizând că nu ştie unde se află acesta. Purtătorul de cuvânt al operaţiunii NATO în Libia, colonelul canadian Roland Lavoie, a menţionat, într-o conferinţă de presă, „capacitatea de care (Kadhafi) încă dă dovadă de a comanda şi controla trupe, mişcările lor şi pe cele ale armelor, precum şi mobilizarea lor, inclusiv tirurile de rachete sol-sol".

SURSA: MEDIAFAX

Kadhafi — FOTO: EPA

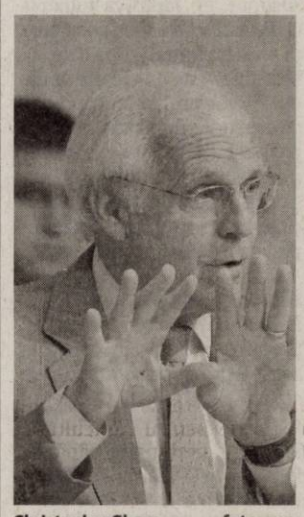

Christopher Shays — foto: epa

Risipă de 30 de miliarde

WASHINGTON. O gestionare hazardată a contractelor încheiate de Pentagon în cadrul conflictelor din Irak şi Afganistan cu firme de securitate privată, de exemplu, a determinat o risipă de 30 de miliarde de dolari, afirmă o comisie de anchetă a Congresului american.

În plus, aceste erori de gestiune au subminat imaginea Statelor Unite în străinătate şi au încurajat corupţia în cele două ţări, arată comisia pentru contracte pe timp de război, din care fac parte atât republicani, cât şi democraţi, care va preda un raport pe această temă, azi, Congresului.

„Zeci de miliarde de dolari din banii contribuabililor au fost risipiţi din cauza unei lipse de planificare, cereri imprecise şi fluctuante, concurenţă inadaptată, criterii insuficiente de control şi supraveghere", arată copreşedintele comisiei, Christopher Shays.

SURSA: MEDIAFAX

S-au ciocnit două avioane NATO

VILNIUS. Două avioane NATO, unul lituanian şi altul francez, au intrat ieri în coliziune în zbor, în Lituania, însă accidentul nu s-a soldat cu victime, anunţă un oficial militar citat de AFP. Ministrul lituanian al Apărării, Rasa Juknevičiene, a precizat într-un comunicat că această coliziune între un avion de vânătoare de tip L-39 Albatros şi un avion Mirage 2000 s-a produs în timpul unui exerciţiu.

SURSA: MEDIAFAX

CNT cere insurgenţilor să predea armele

TRIPOLI. Consiliul Naţional de Tranziţie din Libia (CNT) intenţionează să le ceară rebelilor din Tripoli să predea armele, anunţă un oficial de rang înalt, citat de AFP.

„Vom prelua armele care sunt pe străzi", a dat asigurări Ahmed Dharrat, oficial la Departamentul de Interne din cadrul CNT. „Este un plan pe care îl vom respecta şi intenţionăm să îl aplicăm cât mai curând", adaugă el.

Dharrat a subliniat că insurgenţii înarmaţi din Tripoli vor avea posibilitatea să se înscrie în armată sau în servicile de securitate. El a dat asigurări că execuţiile care i-au vizat pe unii dintre susţinătorii lui Muammar Kadhafi sunt „acte izolate".

„Nu s-a dat niciodată vreun ordin să fie executaţi. Avem misiunea de a aplica legile şi a asigura justiţia", adaugă Dharrat.

Forţele NATO şi-au accentuat presiunea asupra trupelor loiale colonelului Muammar Kadhafi în oraşul său natal Sirt, din estul Libiei, a anunţat marţi Alianţa Nord-Atlantică.

SURSA: MEDIAFAX

Poliţiştii îi cercetează FOTO: I.C.

Cablu electric furat de la o fermă

SEMLAC. Peste 50 de metri de cablu electric au fost furaţi de trei persoane. Furtul a avut loc la fostul complex de creştere a porcilor din Semlac în noaptea de 28 spre 29 august. Poliţiştii secţiei nr.2 i-au prins pe Stelian G., de 24 de ani, Florin F., de 27 de ani şi Daniel M., de 32 ani, toţi din Semlac, în flagrant, în timp ce furau 53 de metri de cablu electric şi două întrerupătoare. **JA – I.C.**

96

de sancţiuni şi 84 de puncte de penalizare au fost aplicate de poliţiştii rutieri în urma controalelor efectuate. Agenţii de circulaţie au mai reţinut şase permise auto precum şi patru certificate de înmatriculare. De altfel, valoarea amenzilor date de poliţişti se ridică la 15.800 de lei. De asemenea, agenţii de ordine publică au efectuat nouă controale. **JA – I.C.**

Găsit de poliţiştii din Arad după trei zile

ARAD. Dispărut şi regăsit repede de către poliţie. Un bărbat din Arad care era sesizat dispărut de la domiciliu a fost găsit de poliţiştii Serviciului de Investigaţii Criminale. Aceştia au spus că bărbatul, în vârstă de 51 de ani, era dat dispărut din data de 26 august. Trei zile mai târziu, acesta a fost găsit de oamenii legii pe raza minicipiului Arad. **JA – I.C.**

Lemnele furate, duse acasă FOTO: I.C.

Suspectaţi pentru tăierea a 18 arbori

DRAUŢ. Doi bărbaţi din Drauţ sunt suspectaţi că au tăiat ilegal 18 arbori. Din cercetările efectuate de către poliţişti s-a stabilit că Nuţu S. şi Tinel C. au tăiat ilegal, din pădurea aflată în paza Ocolului Silvic Zărandul, 18 arbori de diverse specii (23,659 metri cubi) în valoare de 4.310 de lei şi pe care, cu ajutorul a trei căruţe, i-au transportat spre domiciliile lor. **JA – I.C.**

Solidaritate prin intermediul lor

Pensionarii propun ca produsele din programului „Coşul de Solidaritate" să meargă direct în magazinele sociale.

ARAD. Reprezentanţii Ligii Judeţene a Pensionarilor din Arad au susţinut, ieri, faptul că iniţiativa Guvernului de a ajuta pensionarii prin programul „Coşul de solidaritate" este una foarte bună, dar că vor urmări îndeaproape demersurile prin care va fi implementat acest program. Preşedintele Ligii Judeţene a Pensionarilor, Ilie Cerna, a precizat chiar faptul că „până se va umple coşul mai este cale lungă".

Soluţia e magazinul social

Pensionarii au venit chiar cu propriile soluţii în privinţa acestui program, soluţii în care s-au implicat direct. „Noi le cerem celor care se vor ocupa de licitaţii să nu le organizeze deoarece vor creşte preţul de bază al produselor. Le propunem să preluăm noi produsele care vin în cadrul programului şi să le vindem direct în magazinele sociale, la prima mână. Este bine ştiut faptul că dacă licitaţia este câştigată de alte firme, preţul alimentelor poate creşte foarte mult dacă trece prin mai multe mâini", a concluzionat Ilie Cerna. **JA - V.G.**

Pensionarii visează la coşuri mai pline FOTO: JA

> Propunem să preluăm noi produsele şi să le vindem direct în magazinele sociale
> **ILIE CERNA**

GUVERNUL A APROBAT MEMORANDUMUL

Potrivit memorandumului pe acest subiect, se va constitui un grup de lucru interministerial care va crea mecanismul juridic necesar prin care pensionarii să poată beneficia de o serie de produse de bază (zahăr, făină, mălai, ulei, orez şi altele), vândute la cel mai mic preţ posibil. În memorandum se arată că programul va fi iniţiat de Guvern şi va fi implementat prin autorităţile locale, procesul fiind monitorizat de prefecţi. Startul nu s-a dat încă aşa că....

Şcolile, la testul de final de vacanţă

ARAD. Şcolile din judeţ vor fi trecute prin furcile caudine ale echipelor mixte constituite prin ordin de prefect la nivelul judeţului. Vor fi verificate activităţile de construcţii şi reabilitare a unităţilor de învăţământ, asigurarea de fonduri pentru desfăşurarea activităţii şcolare de către consiliile locale, inclusiv asigurarea încălzirii cu combustibili, asigurarea protecţiei unităţilor şcolare, a siguranţei elevilor şi a personalului didactic, precum şi a condiţiilor igienico-sanitare. „Controalele vor fi efectuate de reprezentanţi ai Prefecturii Arad, ai Direcţiei de Sănătate Publică şi ai Inspectoratului Şcolar Judeţean. De asemenea, posturile de poliţie locală din localităţile controlate vor participa alături de reprezentanţii unităţilor administrativ teritoriale şi conducerile din şcoli, în vederea analizei modului de asigurare a protecţiei în unităţile şcolare", a declarat Călin Bibarţ, prefectul judeţului Arad. Acesta a mai precizat că aceste verificări în teritoriu se vor desfăşura în perioada 1-8 septembrie. **JA-M.A**

Călin Bibarţ FOTO:JA

Proiecte cu şi pentru arădeni

ARAD. 12 proiecte pentru arădeni au fost iniţiate de poliţişti de la începutul anului. Ele au vizat prevenirea delicvenţei juvenile şi a victimizării minorilor, prevenirea violenţei şcolare şi a consumului de droguri şi etnobotanice, prevenirea furturilor de şi din autoturisme, din locuinţe, din societăţi comerciale. **JA- I.C.**

Şocuri la început de an şcolar

Conversatorii cred că Ministerul Educaţiei vede greşit priorităţile învăţământului.

ARAD. Preşedintele organizaţiei municipale de femei a PC Arad (secretar executiv la judeţ), Elena Szentesi, consideră că introducerea cartelelor magnetice de acces în şcoli este un fel de tichie de mărgăritar pe capul săracului, însă nici nu este exclus să fie vorba despre o nouă afacere în folosul clientelei politice. „În loc să se preocupe de micşorarea procentului de semianalfabeţi din România (la 12 iulie, Comisia Europeană susţinea că 40% dintre copii sunt în această situaţie), Ministerul Educaţiei şi-a anunţat intenţia de a introduce, începând cu toamna acestui an, accesul în şcoli doar pe baza cartelelor magnetice", susţine Szentesi. Din păcate odată cu începerea şcolii, părinţii copiilor au parte de şocuri extrem de dureroase, care transformă un motiv de bucurie în calvar: „Prima zi de şcoală îi costă pe părinţi cel puţin 100 de euro, adică între 400 şi 500 de lei, dacă produsele sunt cumpărate de pe tarabele din Arad. Este vorba despre un coş mediu de cumpărături, care include de 16 tipuri de rechizite şi un ghiozdan. Însă cheltuielile părinţilor nu se opresc aici: hăinuţe noi pentru toamnă, uniforme şcolare, treninguri şi pantofi. Pentru doi copii, părinţii pot ajunge să dea aproape 300 de euro", spune Elena Szentesi. **JA-S.T.**

Au calculat costul „ghiozdanului" FOTO: S.T.

Procură notarială falsă pentru un minor

A încercat să scoată un minor din ţară, folosind o procură notarială falsă.

TURNU. Un tânăr de 20 de ani a încercat să iasă din ţară cu un minor, prezentând la controlul de frontieră o procură notarială falsă pentru acesta. Cei doi călătoreau într-un autocar.

„În conformitate cu Legea nr. 248/2005, bărbatul a prezentat pe lângă documentele de trecere a frontierei şi o procură notarială pentru cetăţeanul român minor.

Cu ocazia controlului de frontieră, lucrătorii noştri au constatat că documentul notarial prezentat la control nu conţine elementele de identificare specifice unui act original similar eliberat de Birourile Notariale din Romania,

> Lucrătorii noştri au constatat că documentul nu conţine elementele de identificare specifice unui act original
> **IJPF ARAD**

(ştampilă atipică, lipsă timbru sec, numeroase greşeli gramaticale)", au declarat reprezentanţii IJPF Arad.

De altfel, din declaraţia tânărului şi a minorului a rezultat că procura notarială care a fost prezentată la ieşirea din România a fost înmânată de mama minorului.

Tânărul de 20 de ani este cercetat pentru uz de fals şi participaţie improprie la tentativă de trecere ilegală a frontierei de stat. **JA – I.C.**

Actul fals nu a trecut de control FOTO: FAN

Sport

Am revenit la Arad pentru a câştiga un trofeu şi în România

Zoran Visic, antrenor ICIM Univ Goldiş

10

jucătoare are ICIM Univ Goldiș sub contract pentru viitorul sezon. Este vorba despre campioanele en-titre Monica Brosovszky, Larisa Toma, Bianca Urban, Laura Drăgoescu, Ildiko Nagy și Diana Moraru, la care se adaugă mai vechea cunoștință Suzana Milovanovic și noile achiziții Silvia Grădinaru, Porchia Greșen și Stanecia Graham.

Zoran Visic nu uită că are de luat o revanşă

ARAD. În urmă cu 10 ani a stat pe banca ICIM-ului în finala pierdută cu Livas Târgoviște. S-a întors la cârma celei mai titrate grupări arădene în sporturile de echipă (și) pentru că are de luat o revanșă. Chiar dacă se numără printre puținii antrenori care au câștigat Euroliga feminină, rămâne un antrenor cu picioarele pe pământ: „Nu vreau să promit nimic. Poate doar că ne vom strădui să practicăm un baschet frumos, de calitate". **JA-D.S.**

Utiştii continuă să testeze piaţa

Reprezentanţii grupării studiază piste străine, timp în care Nădăban aşteaptă un diagnostic.

Scos din circuit pe moment, Cornel Nădăban trebuie să aibă răbdare FOTO JA

ARAD. Președintele FC UTA, Giovanni Catanzariti, s-a întors în orașul nostru după câteva săptămâni petrecute în Italia. Imediat după revenire, conducătorul „Bătrânei Doamne" s-a așezat la masa discuțiilor cu ceilalți oficiali pentru a cunoaște stadiul în care se găsesc lucrurile în interiorul grupării. Pe „Gio" îl preocupă perfectarea lotului alb-roșu, menținerea seriei pozitive începute la Turda, prin alte victorii, precum și aspectele legate de arena „Francisc Neuman" (gazon etc.). În probe cu UTA sunt o serie de jucători, între care se numără câțiva stranieri -din SUA, Canada respectiv Italia-, testați în verificarea de aseară, cu echipa a doua a clubului. Fotbalistul italian, Ferrario, a evoluat în Serie C, are 19 ani și este atacant. De asemenea, cu UTA se pregătește în continuare Jackie Nicolae. Fostul craiovean este mijlocaș și are la activ 11 prezențe pe prima scenă, sub tricoul Universității Craiova. Din păcate, pe tușă rămâne Cornel Nădăban, care nu a putut fi folosit în ultima etapă de campionat, la Turda. Acesta acuză dureri, în special la mișcările bruște și așteaptă să i se pună diagnosticul exact, preferând să nu riște forțând la antrenamente.

„Primul set de investigații nu a relevat afecțiunea de care sufăr, astfel încât voi face noi analize, la Spitalul Municipal. Din câte se pare, nu este vorba despre o hernie ci despre o pubalgie.

Sper să scap de probleme și să joc cât mai repede", ne-a mărturisit el.

ADRIAN HÂRȚĂU
adrian.hartau@informmedia.ro

JALOANE

Tehnicienii Roli Nagy, Dan Stupar și Dan Țapoș au conceput, ieri dimineață, un antrenament în care mingea nu a jucat rolul principal. În vreme ce „goal-keeperii" au efectuat o pregătire specifică, restul componenților lotului au fost solicitați prin alergări scurte sau mai lungi. Pentru a complica nițel lucrurile, „secundul" Stupar a amplasat băieților jaloane, cei care se împiedicau în ele fiind pedepsiți prin vorbe de admonestare sau, măcar, printr-o privire severă.

Roli Nagy FOTO JA

UTA lui Nagy va juca în nocturnă

ARAD. După victoria de la Turda, obținută împotriva Arieșului (1-0), FC UTA se va revedea cu suporterii ei în meciul cu CSM Râmnicu Vâlcea, de pe stadionul „Francisc Neuman", contând pentru runda cu numărul trei a ligii a doua la fotbal. La inițiativa televiziunii care va transmite partida în direct, Digi Sport, duelul va avea loc în nocturnă, sâmbătă, cu începere de la ora 19. Săptămâna viitoare, marți, trupa antrenorului Roli Nagy are programată, în deplasare, întâlnirea din cadrul Cupei României (faza a V-a), contra echipei Luceafărul Oradea. **JA – A.H.**

Adversari de top, în pregătiri

ARAD. Nu doar pe piața transferurilor, oficialii ICIM Univ Goldiș, s-au mișcat bine, ci și din punct de vedere al găsirii unor adversari de top. Astfel, Zoran Visic își va putea face o primă impresie despre noile achiziții în turneul din Slovacia (8-9 septembrie), unde ICIM va întâlni gruparea de Euroligă, Good Angels Kosice și polonezele de la Widzew Lodz.

Apoi, pe 17-18 septembrie, campioanele merg în Serbia, pentru trei jocuri de verificare cu Partizan Belgrad, Vozdovac Belgrad și Pecs . **JA-D.S.**

Porchia Green va evolua ca fundaș FOTO: FAN

Merg tot pe mâna lui Graham

ARAD. „În privința raportului preț-valoare, vreau să cred că nu ne-am înșelat" - este prima impresie a experimentatului director tehnic Dan Moraru, la adresa celor două jucătoare de peste Ocean care au semnat contracte valabile timp de un sezon cu ICIM Univ Goldiș.

Suporterii campioanelor o vor vedea la lucru pe Graham. Nu este vorba însă despre inepuizabila Cherisse, jucătoare exponențială în realizarea performanțelor din sezonul trecut, ci de conaționala, Stanecia. Aceasta are 24 ani, 1,87 m, evoluează pe poziția 4 și vine după un titlu național în Muntenegru, cu Jedinstvo Bijelo Polje, acum doi ani (16 puncte pe meci și 10,1 recuperări) și o Cupă a Bosniei, cu Celik Zenica (10,6 puncte și 6,6 recuperări), în sezonul trecut.

O altă baschetbalistă de culoare care va îmbrăca echipamentul galben-albastru al ICIM Univ Goldiș este Porchia Green. Are tot 24 ani, 1,75 m și evoluează pe postul de fundaș. A fost una din stranierele remarcate sezonul trecut în Grecia, cu medii de 10,8 puncte, 8 recuperări și 3,5 pase decisive, în contul ocupantei locului 9, PAOK Salonic. **JA-D.S.**

Stanecia Graham, în acțiune, pe vremea când evolua la Texas Tech FOTO: FAN

Răzvan Nicoară va ridica greutăţi „europene"

Halterofilul de la CS AMEFA Arad va urca pe podiumul de concurs al categoriei 62 Kg.

ARAD. În anul în care CS AMEFA Arad își serbează centenarul, orice rezultat sau participare la o întrecere de top are o dublă semnificație, va rămâne în istorie drept punct de reper. Așa se va întâmpla și cu Răzvan Nicoară, care este în cărți pentru a concura la Campionatul European de haltere, juniori și tineret Under 23, programat în perioada 8-18 septembrie, la București.

Aflat în ultimul an de junior, elevul pregătit de Gheorghe Biriș și Gheorghe Rafa se află în aceste zile, în pregătiri cu lotul național, la Bascov, în vederea unei prestații cât mai bune pe podiumul de concurs european.

„Nu vreau să spun nimic. Nu-mi place să promit marea cu sarea. Să ajungă Răzvan pe podiumul de concurs european, să -și stăpânească emoțiile unei astfel de competiții de anvergură, să prindă o zi bună și apoi, am avea subiect de discuție" - spune, cu modestia care îl caracterizează, Gheorghe Biriș, președintele CSAMEFA Arad. **JA-D.S.**

Răzvan Nicoară FOTO: JA

Precizările unui preşedinte

INEU. Întors din concediu, Silviu Dimofte, președintele grupării fotbalistice CS Ineu, a ținut să facă unele precizări la articolul: „Che Guevara bântuie fotbalul de Liga IV", apărut în data de 24 august, în ziarul Jurnal Arădean.

1.Referitor la incidentul din 2010 cu arbitrul Adrian Vasile, după care am fost sancționat de AJF Arad, trebuie precizat faptul că respectivul arbitru a fost scos definitiv de pe lista centralilor de Liga IV, dovedindu-se astfel că protestele mele au fost justificate.

2.Referitor la acuzațiile că președintele echipei Crișul Chișineu Criș, Daniel Chereches, ar fi fost evacuat cu Poliția până în afara stadionului, acestea nu sunt reale, personal conducându-l până la ieșirea de pe stadion, ținându-l de după cap, nu strângându-l de gât.

3.Referitor la acuzațiile cum că l-aș fi amenințat pe jucătorul Ponta (Crișul) că îl dau afară din serviciu pe care îl are la Ineu, precizez că doar i-am sugerat conducătorului de la Chișineu Criș să-l mute și cu serviciul la ei.

Silviu Dimofte FOTO: JA

Start de sezon în Promoţie

ARAD. La sfârșitul săptămânii trecute a pornit la drum și ultimul eșalon fotbalistic județean, Promoție, cu 19 echipe la start. Iată rezultatele consemnate în runda inaugurală:

Seria A

Podgoria Ghioroc - Olimpia Bujac 3-1, Victoria Felnac - AS Vinga 1-1, Voința Semlac - AS Mănăștur 1-1, Podgoreana Covăsânț - Viitorul Peregu Mare 2-5, Victoria Nădlac II - a stat.

Seria B

Chiciora Dud - Olimpia Bocsig 3-2, Vulturul Chereluș - AS Hălmagiu 2-2, Victoria Seleuș - Voința Caporal Alexa 1-1. Jocurile Național Sintea Mare - Speranța Chier și Crișul Chișineu Criș II - Viitorul Almaș II - nu s-au disputat. **JA-D.S.**

Flamini lipseşte jumătate de an

MILANO. Mijlocaşul echipei AC Milan, Mathieu Flamini, a fost operat, în cursul zilei de marţi, la Lyon, la ligamentul încrucişat anterior de la genunchiul drept şi va lipsi aproximativ 5-6 luni de pe terenul de joc, informează cotidianul Gazzetta dello Sport.

Mathieu Flamini, în vârstă de 27 de ani, s-a accidentat în timpul meciului cu formaţia Juventus Torino din cadrul Trofeului Berlusconi.

Mijlocaşul francez a fost operat la spitalul Jean Mermoz din Lyon de doctorul Sonnery Cottet, asistat de medicul clubului AC Milan, Stefano Mazzoni.

SURSA MEDIAFAX

Mathieu Flamini FOTO EPA

Ching Kuo Wu FOTO EPA

F.R. Box a fost dezafiliată

BUCUREŞTI. Directorul executiv al Asociaţiei Internaţionale de Box Amator, Ho-Kim, şi-a declinat autoritatea de a schimba decizia Comitetului Executiv privind sancţionarea Federaţiei Române de Box (dezafilierea acesteia), care se va aplica începând din 1 septembrie, se arată într-un comunicat al ANST remis agenţiei MEDIAFAX. Preşedintele COSR, Octavian Morariu, alături de Francisc Vaştag, Leonard Doroftei şi alţi foşti sau actuali oficiali ai FR de Box, trimiseseră preşedintelui AIBA, Ching-Kuo Wu, o scrisoare în care îi solicită să amâne dezafilierea FR Box, dacă Rudel Obreja va renunţa la funcţie până la 1 septembrie.

„Trebuie să fim foarte atenţi”

Ovidiu Petre consideră că nu avem voie să privim de sus naţionala Luxemburgului.

Petre (în cădere), surprins în perioada în care activa la Steaua FOTO EPA

BUCUREŞTI. Mijlocaşul Ovidiu Petre a declarat, marţi, într-o conferinţă de presă, că selecţionata Luxemburgului este „o nucă tare” şi va fi greu de învins de echipa naţională a României în partida programată, vineri, pe stadionul Josy Barthel, în cadrul preliminariilor Euro 2012.

„Urmărind o repriză din meciul Luxemburg - Franţa, tind să îi dau dreptate selecţionerului (n.r. - Victor Piţurcă) în ceea ce priveşte valoarea adversarilor. La modul cum a jucat, Luxemburg a fost o nucă tare. Franţa a înscris dintr-o fază fixă şi destul de târziu. Luxemburghezii se apără foarte bine, se grupează bine, o să fie foarte greu. Nu îi putem compara cu Franţa, dar e o echipă greu de bătut”, a spus mijlocaşul.

Întrebat dacă în partidele cu Luxemburg şi Franţa va juca şi pentru Adrian Mutu şi Gabriel Tamaş pentru ca ei să poată fi reprimiţi la echipa naţională de Victor Piţurcă, Ovidiu Petre a răspuns: „Noi jucăm pentru România”. Jucătorul formaţiei Modena nu se aştepta să revină atât de repede la echipa naţională a României. „Mă bucur că m-am întors, mi-a lipsit echipa naţională. Era într-un fel normal să nu mai fac parte din echipa naţională ducându-mă într-un campionat precum cel din Arabia Saudită. Dar întorcându-mă în Europa, speram să revin la naţională, însă chiar am revenit foarte repede. Acum sper să rămân cât mai mult aici”, a explicat Petre. El îşi doreşte ca suporterii echipei naţionale să umple stadionul la partida cu Franţa.

„Aşteptăm ca la meciul cu Franţa să vină cât mai mulţi suporteri.

E primul meci pe Naţional Arena şi vrem să ne ajute să câştigăm. Până acum am văzut noul stadion doar în poze şi la televizor”, a precizat Ovidiu Petre.

SURSA MEDIAFAX

→ OCHII-N PATRU

Prezent la conferinţa de presă, portarul Ciprian Tătăruşanu a declarat, la rândul lui, că prima reprezentativă trebuie să fie atentă în partida cu Luxemburg.

Borcea nu-i înţelege pe fani

Preşedintele executiv al FC Dinamo aduce drept argument victoriile repurtate contra „roş-albaştrilor”.

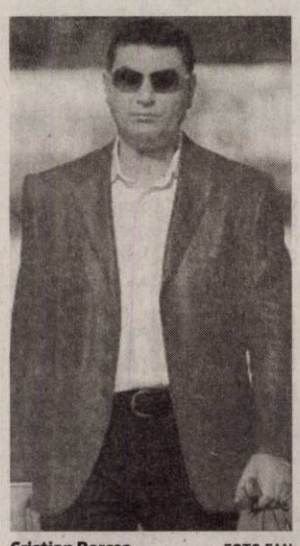

Cristian Borcea FOTO FAN

BUCUREŞTI. Preşedintele executiv al FC Dinamo Bucureşti, Cristian Borcea, a declarat, marţi dimineaţă, că nu înţelege supărarea fanilor în legătură cu gradul de rudenie dintre el şi Gigi Becali, având în vedere faptul că în ultimii doi ani echipa „alb-roşie” a învins Steaua de nu mai puţin de patru ori. „Echipa mi-a făcut o seară mai frumoasă. Câştigând meciul mi-am schimbat şi eu starea de spirit. Jucătorii de la Dinamo nu au fost la nuntă pentru că au avut meci. Am auzit că fanii sunt supăraţi că naşul meu este patronul Stelei, dar de doi ani se ştie acest lucru şi noi i-am bătut de patru ori”, a declarat Cristian Borcea. Oficialul dinamovist a plecat marţi dimineaţă în luna de miere alături de soţia sa Alina, unde va sta două sau trei săptămâni. „Alina e cea mai frumoasă din lume. O să stăm vreo 2-3 săptămâni în luna de miere. Nu ştiu dacă a lipsit ceva de la nuntă, de fapt da, să fi câştigat joi în Liga Europa şi să ne fi calificat. Nu am lăsat-o pe Alina să mă calce pe picior, niciodată. Mi-a plăcut cum a dansat Gigi Becali. A dansat mai mult decât mine pentru că eu a trebuit să mă ocup şi de invitaţi”, a mai spus preşedintele executiv Cristian Borcea.

Preşedintele executiv al FC Dinamo, Cristian Borcea, şi soţia sa, Alina Vidican, s-au căsătorit religios, duminică, la biserica Adormirea Maicii Domnului din Pipera, naşii cuplului fiind tocmai finanţatorul stelist Gigi Becali şi soţia acestuia, Luminiţa.

SURSA MEDIAFAX

Becali îl va readuce pe Emeghara la clubul Steaua

BUCUREŞTI. Finanţatorul FC Steaua, Gigi Becali, a declarat, marţi, că fundaşul nigerian Ifeanyi Emeghara urmează să semneze un nou contract cu formaţia „roş-albastră” după ce la sfârşitul sezonului precedent se renunţase la serviciile lui.

„Emeghara semnează acum cu Steaua. Ogăraru, am vorbit cu el. Cert e că el nu va veni la Steaua. Are şi el contract acolo”, a spus Gigi Becali.

Mijlocaşul Bănel Nicoliţă va fi transferat la gruparea franceză AS Saint-Etienne, locul 8 după patru etape din Ligue 1, a mai declarat, marţi, finanţatorul FC Steaua, Gigi Becali.

„Ne-am înţeles cu francezii, Bănel a jucat ultimul meci la Steaua. Nu e importantă suma de transfer”, a declarat Becali.

Bănel Nicoliţă evoluează la Steaua din 2005, el având două titluri de campion cu gruparea stelistă.

SURSA MEDIAFAX

Dulgheru face senzaţie la turneul de tenis US Open

NEW YORK. Jucătoarea de tenis Alexandra Dulgheru, locul 49 WTA, a învins-o pe Petra Kvitova (Cehia), cap de serie numărul 5 şi poziţia a şasea în ierarhia mondială, şi o va întâlni pe Monica Niculescu în turul doi la US Open.

Dulgheru a trecut de Kvitova, câştigătoarea ediţiei din acest an a turneului de la Wimbledon, cu scorul de 7-6 (7/3), 6-3, după o oră şi 38 de minute. Pentru calificarea în turul doi la US Open, Alexandra Dulgheru va încasa 31.000 de dolari. Monica Niculescu, locul 70 WTA, a învins-o, în runda inaugurală, cu scorul de 6-3, 6-3, după o oră şi 24 de minute, pe Patricia Mayr-Achleitner (Austria), poziţia 86 în ierarhia mondială.

SURSA MEDIAFAX

Alexandra Dulgheru FOTO EPA

Un rus fluieră echipa României

LUXEMBURG. Arbitrul rus Serghei Karasev va conduce la centru partida dintre echipa naţională a Luxemburgului şi reprezentativa României, care se va disputa vineri, în grupa D a preliminariilor Campionatului European din 2012.

Meciul se va disputa pe stadionul Josy Barthel, de la ora 20.30.

SURSA MEDIAFAX

TRANSFER

Internaţionalul italian al echipei Inter Milano, Davide Santon (în stânga), va semna un contract cu gruparea engleză Newcastle, a anunţat presa din Anglia. Newcastle va plăti şase milioane de euro pentru Santon, plus bonusuri.

FOTO: EPA

Şi-a reziliat contractul cu FC Braşov în mod amiabil

BRAŞOV. Antrenorul spaniol Jose Murcia şi-a reziliat marţi, pe cale amiabilă, contractul cu FC Braşov, din cauza unor probleme familiale, noul tehnician fiind numit Daniel Isăilă, transmite corespondentul MEDIAFAX.

„Ţin să-i mulţumesc preşedintelui Ioan Neculaie pentru şansa acordată de a antrena pe FC Braşov, o echipă importantă din Liga I. Din motive familiale sunt nevoit să mă întorc în Spania, astfel că am convenit să reziliem contractul pe cale amiabilă. Voi fi mereu suporterul acestei echipe şi sper ca FC Braşov să îşi îndeplinească obiectivele, pentru că am încredere în potenţialul acestui grup”, a declarat Murcia. Noul antrenor Daniel Isăilă a condus marţi dimineaţă primul antrenament. FC Braşov a făcut pregătirea de vară sub comanda lui Antonio Conceicao, a început campionatul cu Daniel Isăilă pe banca tehnică iar în ultimele trei etape l-a avut antrenor principal pe Jose Murcia. Sub comanda tehnicianului spaniol FC Braşov a câştigat meciul cu Sportul şi a pierdut cu Oţelul şi FC Vaslui.

Mahacikala mai aduce un fotbalist de mare valoare

LIEGE. Internaţionalul marocan al formaţiei Standard Liege, Mehdi Carcela, a semnat un contract pe patru sezoane cu gruparea rusă Anji Mahacikala, unde va juca alături de camerunezul Samuel Eto'o, a anunţat, marţi, clubul de primă ligă belgiană, citat de AFP. Oficializarea transferului va interveni după testele medicale la care jucătorul va fi supus la Roma, se arată în comunicatul clubului Standard. Valoarea transferului mijlocaşului nu a fost comunicată, însă presa belgiană susţine că jucătorul a fost cedat pentru 9,1 milioane de euro. Carcela, în vârstă de 22 de ani, a fost format la Standard Liege, unde este legitimat de la şapte ani. El nu a mai jucat din luna mai, de la ultimul meci din campionatul Belgiei, în cursul căruia a suferit mai multe fracturi la faţă, în urma unui duel cu francezul Chris Mavinga. La Anji, Carcela va juca alături de compatriotul său Mbark Boussoufa (fost la Ajax, Chelsea şi Anderlecht) şi de camerunezul Samuel Eto'o, achiziţionat recent de la Inter Milano.

SURSA MEDIAFAX

Toamna bate la uşă

SIMPLU. Nu este nevoie să investeşti sume fabuloase în materialele necesare pentru a organiza decoraţiuni pentru acest sezon. Poţi începe cu uşa casei care poate fi împodobită cu mici decoraţiuni de toamnă. Ghirlande, coroniţe sau doar un mic clopoţel din con de brad pot fi aşezate pe uşa de la intrare. Cele mai frumoase lucruri pe care le poţi folosi pentru decoraţiuni le găseşti chiar în grădina din faţa casei tale, într-un parc sau într-o pădure, acolo unde natura este la ea acasă. În plus, nu te vor costa nici măcar un bănuţ! Dacă vrei cu adevărat să faci senzaţie, poţi adăuga şi luminiţe pentru coroniţele sau ghirlandele care îţi vor decora uşa de la intrarea în apartament.

VESELIE TOMNATICĂ

Dacă ai un spaţiu puţin mai mare în preajma casei sau într-o cameră poţi crea un aranjament în care să îmbini elementele naturale ale toamnei (frunze, flori, paie) cu figurine confecţionate în casă sau procurate din comerţ.Obligatoriu să-ţi zâmbească FOTO: FAN

Veşmântul tomnatic al casei

Acest sezon este perfect pentru a aduce un tribut generozităţii naturii şi a o invita în casa ta.

FARMEC. Toamna este anotimpul care transmite senzualitate. Indiferent dacă interiorul casei tale aminteşte de aerul înviorător al toamnei sau de culoarea crudă a frunzelor, decoraţiunile şi întreaga amenajare trebuie să facă apel la simţuri. În designul de interior textura îndeplineşte un rol foarte important. În cazul decorului de toamnă ţesăturile sunt esenţiale. Acum este momentul să scoţi la vedere materialele călduroase precum catifeaua, caşmirul şi mohairul, în locul bumbacului şi inului.

Mirosul toamnei

Adu mirosul de toamnă în casă. Umple vazele cu flori se sezon, intens colorate. Foloseşte lumânări parfumate care elimină mireasmă de scorţişoară, dovleac sau conifere. Colorează în nuanţe vii, adânci, bogate. Cele mai indicate sunt auriul, merişorul, verdele-pădurii, argintiul, bronzul. Moda de toamnă include strălucire, îndrăzneală, luciu, finish metalic. Utilizarea corectă a culorilor reprezintă cheia în crearea unui decor care să se armonizeze cu sezonul de toamnă. Pentru a adăuga sclipire locuinţei completează cu accente de crom, pereţi lăcuiţi, perdele din organza, accesorii cu oglinzi.

Ornamente din grădină

În executarea ornamentelor de toamnă găseşti elemente minunate chiar în grădina din jurul casei, nu trebuie să investeşti bani sau să iei la pas magazinele. Îţi vor fi foarte folositoare crengile rupte ale copacilor, spicele uscate de grâu, conurile, seminţele şi păstăile, frunzele uscate în culori incredibile, viţa de vie, anghinarea, vinetele, dovlecii, fructele de sezon (mere, pere, struguri, nuci, rodii, curmale) şi florile de toamnă. În principiu, poţi folosi cam orice articol natural.

Unelte pentru orice anotimp

Strânge la un loc câteva unelte simple şi materiale de care vei avea nevoie pentru realizarea acestor decoraţiuni (foarfecele, un cutter, un metru pentru luat măsuri, cleşti, un letcon, lipici, ciocan şi piuneze, agrafe, creioane, bandă adezivă sau de lipit, sfoară, rafie) şi pune-le într-o cutie.

O mare parte dintre aceste obiecte şi materiale îţi vor fi utile pentru orice fel de decoraţiuni de sezon sau cu ocazia sărbătorilor. Ceea ce mai lipseşte e doar creativitatea pe care las-o să zburde şi vei fi uimit de ceea ce poţi crea cu toate aceste minunăţii ale toamnei, iar casa ta va fi originală şi plină de farmec.

Creativitate pe masă

IDEI. Poţi cumpăra de la florărie mai multe crengi, frunze sau flori „nemuritoare", „conservate" în culori cât mai vii, pe care să le integrezi în proiectele tale decorative pentru această toamnă. De regulă, sunt disponibile în nuanţe de verde închis, de portocaliu sau galben, roşu şi maro. De asemenea, spicele de grâu şi porumbul uscat rezistă cât se poate de bine. Dacă vrei anumite accente speciale, „condimentează" aranjamentele cu panglici în culori asortate sau cu ghirlande artificiale, viţa de vie, flori de sezon, în nuanţele toamnei, sau, de ce nu, cu tărtăcuţe decorative, extrem de aspectuoase.

Protejează-ţi mobila!

SOLUŢIE. Frunzele, dovlecii sau tărtăcuţele proaspete, conservate sau uscate se înmoaie şi „curg" după o scurtă perioadă de timp. Pentru a-ţi proteja elementele de mobilier, fie că acestea sunt din lemn natural sau lăcuit, întotdeauna aşază aceste decoraţiuni pe un platou, o placă de lemn, o folie din aluminiu sau o bucată de plastic, în funcţie de preferinţe şi de felul în care se potrivesc cu aranjamentul tău. De asemenea, aranjamentele vor fi mai uşor de mutat într-un alt loc. Depozitate cu înţelepciune, decoraţiunile rezistă mai mulţi ani. Dacă sunt păstrate în mod corespunzător şi depozitate în locuri sigure, cele mai multe dintre acestea (ştiuleţii de porumb, spicele de grâu, frunzele uscate şi diferitele fructe) pot rezista ani întregi.

ARĂDENII SE DISTREAZĂ: MUZICĂ VECHE ŞI PE GUSTUL TUTUROR LA CONCERTUL SAMANTHEI FOX

aradon.ro

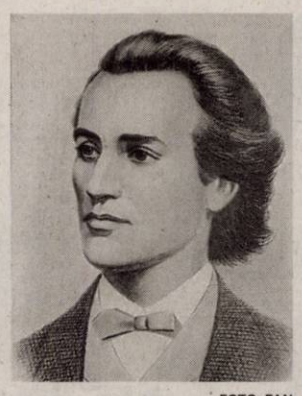

Doi poeți ai neamului românesc FOTO: FAN

„Simboluri care ne unesc: Vieru-Eminescu”

Grigore Vieru și Mihai Eminescu - în expoziția artistului plastic arădean Dan Merișca.

TIMIȘOARA. În cadrul Consulatului Onorific al Republicii Moldova din Timișoara (B-dul Revoluției din 1989, nr. 20) va avea loc - astăzi, 31 august, de la ora 12, vernisajul expoziției de pictură: „Simboluri care ne unesc: Vieru- Eminescu”, semnată de artistul plastic arădean Dan Merișca. Evenimentul cultural, care va avea loc cu ocazia inaugurării sediului Consulatului Onorific, este organizat de Asociația Pro Benemerenti împreună cu instituția consulară. Expoziția, prezentată de dr. Antoniu Martin, critic de artă, se dorește a fi un arc peste timp, propunându-și să înfățișeze doi poeți reprezentativi pentru cultura română de pretutindeni. Prof. univ. dr. Silviu Sofronie, Consul Onorific al Republicii Moldova la Timișoara, a declarat că „este primul eveniment cultural organizat în incinta Consulatului Onorific din Timișoara”. Artistul Dan Merișca a subliniat similitudinile dintre cei doi mari poeți, Eminescu și Vieru. Iar reprezentantul Asociației Pro Benemerenti, dr. Antoniu Martin a arătat că „Semnificația acestei expoziții rezidă tocmai în elementul fundamental care stă la baza poeziei acestor doi corifei, anume limba română, Eminescu fiind un veritabil creator de limbă, iar Grigore Vieru reprezentând militantul pentru păstrarea identității lingvistice românești ”.

JA-V.F.

INTERVIU JA. RAMONA JULEAN, CREATOR DE MODĂ

Rochițe pentru Samantha Fox

De „Zilele Aradului”, Samantha Fox a primit un cadou special din partea arădenilor

Arădeanca Ramona Julean și Samantha Fox FOTO: FAN

Cum ți-a venit ideea să faci un cadou pentru Samantha Fox?

JULEAN: Pentru că minunata Samantha Fox venea să ne încânte cu hiturile ei, să cânte pentru noi, arădenii, de ziua noastră, m-am gândit să îi ofer Samanthei un cadou din partea arădenilor: o creație vestimentară arădeană - o rochiță din colecția mea „pur și simplu”. M-am simțit mândră că sunt arădeancă și că îi reprezint pe arădeni la oferirea acestui cadou - un gest de mulțumire din partea noastră pentru prezența cântăreței aici.

A fost greu să ajungi la vedetă?

JULEAN: N-a fost dificil deloc. Am mers la Primărie să discut cu organizatorii concertului și să le propun ideea mea. Am fost primită cu căldură, iar propunerea mea a fost binevenită.

Cum a fost întâlnirea ?

JULEAN: A urmat momentul. Sâmbătă seara, la ora 22, eram în spatele scenei, așteptând cu nerăbdare să sosească Samantha Fox. Am întâmpinat-o cu multă bucurie și am intrat la ea în culise înainte de concert. I-am dăruit o rochiță, pe un manechin din fier forjat, și una în cutie. I-am explicat că este vorba de un cadou din partea arădenilor, o creație arădeană: o rochiță realizată fără cusături, fără tipare, pictată manual de mine. Samantha a fost foarte plăcut surprinsă, mi-a mulțumit, m-a pupat și mi-a spus că, odată ajunsă acasă, va îmbrăca rochița și îmi va trimite poze, îmi va scrie și îmi va viziona toată colecția pe site-ul www.ramonajulean.com.

> Am făcut poze împreună și mi-a dat un autograf

Ce te-a impresionat la Samantha Fox?

JULEAN: Samantha este o persoană încântătoare, foarte prietenoasă, deschisă, cu zâmbetul mereu pe buze și în ochi, cu o energie incredibilă și de o frumusețe aparte. M-a chemat să revin la ea în culise după spectacol, să mai povestim. Concertul ei a fost incendiar, am reascultat toate hiturile ei cu care am crescut, și m-am simțit minunat. Apoi ne-am reîntalnit în culise, am mai discutat, mi-a spus că îi place mult cum sună numele meu în context: Ramona din România.

VASILE FILIP
vasile.filip@informmedia.ro

AUTOGRAF DE LA SAMANTHA FOX

Samatha Fox i-a scris pe un afiș cu rochia cadou: „Pentru Ramona, mulțumesc pentru frumoasa rochie. Cu toată dragostea, Samantha Fox”.

Festival de umor românesc la Torac

În cadrul „Zilelor culturii torăcene”, ediția a XI-a „Fesus” și ediția a IV-a „Brazde de dor”

TORAC. Festivalul de satiră și umor sătesc „Fesus”din Torac (Serbia), a reunit concurenți, atât copii cât și maturi, având două secțiuni, creație și interpretare, iar Reuniunea conducătorilor plugari, i-a strâns, laolaltă, pe scriitorii în grai, din Banatul român, cât și cel sârb, înscriind, pe „brazde cu dor” încărcătura emoțională a versurilor.

Din România au fost prezente mai multe delegații: din Macea, cu domnul primar la proră; din Arad, cu Anca Demeter și Marioara Mican; din Caraș, cu moderatorul Dan Liuț; din Timișoara, cu Dimitrie Acea, ș.a.

Juriul Fesus, prezidat de Ileana Ursu-Nenadici, a desemnat marii laureați, după cum urmează: Marele Premiu, Ion și Mărie, lui Sima Gașpăr, Premiul Vichente Agraru, Poetului-Baron, Vasile Barbu, Premiul Țeapa, lui Mircea Lelea.

La Secțiunea copii, premiul întâi a fost adjudecat de Elena Molea, 4 ani, iar la Secțiunea adulți, la interpretare, locul întâi a fost luat de Lavinel Baloș. A mai fos acordat un premiu pentru originalitate, pentru Alexandra Rancovici, dar juriul a decis conferirea unui Premiu Special, pentru întreaga creație satirică, lui Ioan Lazăr, alias...Viorica.

Au mai fost acordate Diplome de Excelență dar și Diplome Fesus 11, „rostitorilor și păstrătorilor de grai”. **JA-F.R.C.**

Satul își mai conservă, încă, valorile FOTO: FAN

Prof. Angela Plăcintar prezintă obiectivele proiectului FOTO: V.F.

De la școală, la viața activă

ARAD. În sala mare a Consiliului Județean a avut loc, ieri, conferința finală a proiectului „Studiu privind inserția socio-profesională a absolvenților de învățământ profesional și tehnic”, proiect cofinanțat din Fondul Social European, derulat pe o perioadă de doi ani de Centrul Județean de Resurse și Asistență Educațională Arad și I.Ș.J. Arad. Prezentarea succintă a proiectului a fost făcută de prof. psiholog Angela Plăcintar, director CJRAE și manager de proiect, iar raportul final de cercetare a fost expus de experții sociologi Lorina-Daniela Bălan și Florin-Vasile Muj.

JA-V.F.

Lia Ardelean a demisionat din PC

Președintele organizațiilor de femei PC și-a înaintat demisia președintelui fondator, Dan Voiculescu.

ARAD. Fostul deputat Lia Ardelean, președinte al Organizației de Femei a Partidului Conservator, a demisionat din partid și din toate funcțiile deținute. „Din respect pentru arădeni și pentru oamenii care mă cunosc și mi-au apreciat activitatea politică, consider că trebuie să fac publică decizia luată”, a spus Lia Ardelean într-un comunicat de presă.. „Subsemnata Lia Ardelean, președinte al Organizației de Femei a Partidului Conservator, membru al Biroului Executiv Central, al Biroului Politic și al Consiliului Național, vă rog să luați act de demisia mea din calitatea de membru al Partidului Conservator și, implicit, din toate funcțiile deținute în cadrul acestuia.Menționez că am făcut parte din Partidul Umanist din România, devenit ulterior Partidul Conservator, din noiembrie 1995. Renunț la activitatea politică cu sentimentul de mulțumire față de ceea ce am realizat ca om politic, ca deputat, ca președinte al Filialei Județene Arad și al Organizației de Femei a Partidului Conservator”, se arată în textul demisiei, adresată „președintelui Dan Voiculescu”.

Discreție

„Este președintele fondator al partidului, așa am simțit eu, când am scris demisia”, a explicat Lia Ardelean, care a mai precizat că „demisia mi-am înaintat-o încă de săptămâna trecută, înainte de ședința Biroului Politic, dar am vrut să fiu discretă, să nu o fac publică. Au fost, însă, voci care mi-au cerut acest lucru și am acceptat”.

> Din politică nu am luat, ci am dat
> **LIA ARDELEAN**

În privința motivelor , fostul președinte al PC Arad a refuzat să comenteze. „Este o decizie unilaterală, nu comentez motivele, dar, chiar dacă voi fi acuzată de lipsă de modestie, consider că am fost un om politic de valoare al Aradului și că din politică nu am luat, ci am dat”.

Deasemenea, Lia Ardelean a precizat că nu poate spune dacă se va mai implica în politică: „Pe moment, am decis să mă retrag din politică și nu știu dacă este sau nu o retragere definitivă”.

Întrebată dacă nu există vreo legătură între demisie și negocierile în cadrul USL, în privința candidaturilor la alegerile de anul viitor, a spus că „nu ar avea ce legătură să existe, negocierile abia acum au loc”.

JA-S.T.

Președintele PC, Daniel Constantin nu a convins-o pe Lia Ardelean FOTO: S.T.

EUROCONSULT
smart's partner
EUROCONSULT S.P.R.L. - lichidator judiciar al S.C. Cora Intertrans S.R.L.
VINDE PRIN LICITAȚIE PUBLICĂ
1. TEREN EXTRAVILAN NĂDAB ÎNSCRIS ÎN CF.NR.2035/NĂDAB ,NR.TOP.1648/1/2, ÎN SUPRAFAȚĂ= 20.000 mp este proprietatea societății comerciale.
PREȚ DE PORNIRE: 14.400 euro fără TVA
2. CLĂDIRI ALE FOSTEI SA 5 IULIE MACEA SA situate în comuna Macea, FN, județul Arad, inscrise in C.F. nr. 821/MACEA/27.04.2007, proprietatea societății comerciale. Terenul aferent construcțiilor este proprietatea Statului Român.
PREȚ DE PORNIRE: 20.280 euro fără TVA
3. ȘTRAND TERMAL situat în comuna Macea,FN,județul Arad,din patrimoniul SC CORA INTERTRANS SRL înscris în CF nr. 777/MACEA/24.02.2009, proprietatea societății comerciale. Terenul aferent construcțiilor este proprietatea Statului Român.
PREȚ DE PORNIRE: 37.200 euro fără TVA
Licitația se ține în data de 02.09.2011 orele 14.00 la sediul EUROCONSULT SPRL Arad, str. Ioan Georgescu nr. 4 A. În caz de neadjudecare licitația se va repeta, în aceleași condiții, în data de, 16.09.2011, 07.10.2011, 21.10.2011, 11.11.2011, 25.11.2011 la ora 14.00.
Înscrierea la licitație se face până în 01.09.2011, 15.09.2011, 06.10.2011, 20.10.2011, 10.11.2011 și în 24.11.2011 ora 14.00.
Cei care doresc să participe la licitație trebuie să achite garanția de participare, care este 10% din valoarea bunului/bunurilor.
Informații privind condițiile de participare la licitații și caietele de sarcini se pot obține la sediul EUROCONSULT SPRL ARAD 310087 Ion Georgescu nr. 4 A.
Tel. 0257-257143; 0357-100143; 0722-453473. (H-352851)

ANTICAR GERMAN CUMPĂR
MAŞINI DE CUSUT VECHI, MĂRCI GERMANE.
OFER 40.000 - 45.000 EURO.
PLATA PE LOC.
0757.452.138
(nr.337659)

GARSONIERE

• **Persoană fizică,** vând garsonieră, Bușteni, amenajată, nemobilată, preț negociabil, 0740.246.930. 340501

• **PF garsonieră** Confecții, parter, 17 mp, 7300 euro, urgent. 0724.298.069. 346203

• **Vând garsonieră** confort 1, etaj I, Abrud 124, tot confortul. 0749.213.098. 349912

• **Vând garsonieră** confort 1 în Alfa, etaj 3, 15.200 Euro. Telefon 0744.629.478. 356704

• **Vând garsonieră** UTA, 33 mp, preț 12.000 Euro. Telefon 0747.543.723 349583

• **Vând garsonieră,** superamenajată, etaj 2, UTA, 15.600 Euro, negociabil. Telefon0724.442.686. 340495

AP.1 CAMERA

• **Vând Ap.1** cameră 46 mp, etj. 1, contorizat, termopan, balcon, izolat termic, pivniță.Telefon 0744.692.130. 278235

• **Vând apartament** cu 1 cameră mare, bucătărie, baie cu vană, zona Podgoria, parter cu scurgere separată, telefon: 0724.216.964. 355619

• **Vând apartament** 1 cameră, bucătărie, baie, mobilat, îmbunătățit, lux, str. Frunzei, etaj III, 15.500 euro, tel 0746.070.212. 315620

• **Vând apartament** 1 cameră în Arad- Alfa, la parter înalt, preț 20.000 Euro, negociabil. Telefon 0257/253661. 337983

• **Vând apartament** 1 cameră- centru (zona Ziridava), decomandat- 41 mp. Preț: 22.500 Euro. Telefon: 0755.814.902 349809

• **Vând încăpere,** posibilitate privatizare 46 mp, Revoluției 25.000 Euro. Telefon0724.442.686. 340498

AP.2 CAMERE-ARAD

• **Cumpăr apartament** 2 camere: centru, Micălaca, Alfa. Plata pe loc!!! ☎0744.849.390. 262161

• **Vând apartament** cu 2 camere zona Fortuna, Bl. 2A, sc. A, ap. 50, amenajat. Tel. 0770.213.525. 301911

• **Vând apartament** ultracentral, două camere, persoană fizică, stare foarte bună, 43.900 negociabil, 0721.706.902. 352893

• **Vând apartament** 2 camere, et. 1, bloc nou, cu centrală proprie, parcare în curte și izolație 8 cm, Cocorilor nr. 5. Telefon 0762.213.545. 208542

• **Vând apartament** 2 camere în Vlaicu, Bl. 2 A, Sc. A, Ap.25 contorizat.Informații 0770.247.379. 281361

• **Vând apartament** 2 camere, Milea, lux, decomandat, superb, ieftin, 0729.930.554, 0770.366.853. 306360

• **Vând apartament** 2 camere, P- ța Spitalului, etaj I, amenajat, mobilat, 83 mp. Tel. 0744.577.990. 205162

• **Vând apartament** 2 camere 2/4, 54 mp (zona Gării), mobilat, parchetat, faianțat, contorizat, termopan de la A- Z, cu toate necesitățile într- o casă. (Accept Prima casă). Tel. 0751.794.356. 331464

• **Vând apartament** 2 camere, Aradul- Nou. telefon 0745.158.799. 334722

• **Vând apartament** 2 camere, decomandat, 56 mp, geamuri termopan, ușă metalică, 0730.123.713, 0729.158.796. 340721

• **Vând apartament** 2 camere- Micălaca 500. Preț 26.500 Euro. Telefoane: 0747.543.723; 0755.814.902. 349700

• **Vând apartament** 2 camere- zonă Centrală (Eminescu), nedecomandat. Pret: 23.000 Euro. Telefoane 0755.814.902; 0747.543.723 349715

• **Vând apartament** 2 camere- zonă centrală. Preț 29.000 Euro. Telefon: ☎0755.814.902 349811

• **Vând apartament** 2 camere, plus garaj nedemolabil din cărămidă, zonă centrală, (liniștită), balcon, termopane, parchet nou, gresie, faianță, preț negociabil. Telefon 0747.569.124, 0736.851.266. 350101

• **Vând apartament** 2 camere, ultracentral, Libelula, etaj intermediar, termopan 62 mp, 29.800 euro. 0744.849.390. 352646

• **Vând apartament** 2 camere, Romanilor, decomandat, aranjat, 58 mp, 32.000 euro, 0723199579. 352646

• **Vând apartament** 2 camere pe Malul Mureșului Bl. 301, 27.000 euro, telefon: 0722405294. 352941

• **Vând apartament** 2 camere, 76 mp, etaj II, Micălaca Zona 600. Tel: 0722.606.527. 356533

• **Vând apartament,** zona Spital Județean, bloc nou, 2 camere, et. 1, centrală proprie, parcare în curte, izolație 8 cm. Telefon 0762.213.545. 208305

AP.3 CAMERE-ARAD

• **Vând apartament** 3 camere, et. 2, zona Miorița, Micălaca, renovat complect, preț negociabil. Telefon 0745.631.162. 315672

• **Vând apartament** 3 camere- zona Catedralei (Piața Mare). Preț 39.500 Euro. Telefoane: 0747.543.723; 0755.814.902. 349754

• **Vând apartament** 3 camere- zona Vlaicu/ Lebăda. Preț 26.000 Euro. Telefon: 0747.543.723 349797

• **Vând apartament** 3 camere zona Vlaicu- Hațeg, 115 mp, etaj II/IV, ușă termopan, geamuri termopan, încălzire (gaz), centrală, balcon închis, gresie, faianță. Telefon 0748.594.866, 0745.760.166. 356788

AP.4 CAMERE-ARAD

• **Vând apartament** cu 4 camere în Vlaicu, Bl.Z 4, Sc. B, Ap. 18, contorizat, geamuri termopan, două balcoane. Telefon 0770.247.379. 262263

AP.5 CAMERE-ARAD

• **Vând apartament** 5 camere, ultracentral (lângă hotel, Astoria) 205 mp, neamenajat, 66.000 euro, 0257/228.411. 352646

APARTAMENT LA CASĂ

• **Vând apartament** la casă, două camere, ultracentral. Telefon: 0727.012.760, 0257/ 264.995. 298324

• **Vând apartament** ultracentral în casă (1 cameră, bucătărie, baie, cămară, boxă) fără îmbunătățiri, 0745.315.895. 353202

Publicitate 0257-210.775

GHENAU TRADE
Ferestre si usi din profile PVC cu sticla termopan
- 3 rate lunare fara comision
- plasa fixa antiinsecte gratis
- transport si montaj gratuit
- gama larga de nuante si modele
REHAU GU BKS GUARDIAN
ARAD : B-dul Aurel Vlaicu nr: 159
tel /fax : 0257-260 . 042
mobil: 0769 - 048 . 018; 0728 - 983 . 375
(nr.340620)

• **Vând apartament** ultracentral în casă (2 camere, bucătărie, baie, cămară, 2 boxe) S- 92 mp, fără îmbunătățiri, telefon 0745.315.895. 353202

• **Vând apartament** ultracentral în casă (2 camere, bucătărie, baie, boxă) totul nou, izolat exterior. 0745.315.895. 353202

• **Vând în** Pârneava apartament la casă, 2 camere, bucătărie, baie, hol, cămară alimente, cămară lemne, curte S.C. 75 mp, toate facilitățile, preț 39.000 euro negociabil. ☎0769.279.045. 352854

CASE-ARAD

• **Vând casă** Aradul- nou, 4 camere, 2 bucătării, toate utilitățile, ST 980 mp, 0770.761.584. 349983

• **Vând casă** B- dul A.Doinaș, total 1324 mp, telefon: 0722.635.237. 337901

• **Vând casă** cu patru camere, 3 băi în apropierea Hotelului Iris, Pârneava, 1000 mp, 0751.970.085, fix 0257/288142. 356355

• **Vând casă** cu teren în Grădiște, suprafața 650 mp, a casei 80 mp, renovată 2008, 3 camere, bucătărie, baie, hol, anexă, termotecă, trifazic, canalizare, acces auto. Se acceptă programul Prima Casă, preț 54.000 Euro. Telefon 0748.756.561. 357003

• **Vând casă** în Grădiște, strada Smeurei, nr. 7, tel: 0751.759.223, 0757.045.305. 338025

• **Vând casă** în Mureșel, mansardă, izolată termic, toate utilitățile. 0741.565.573. 346203

• **Vând casă** ultracentral, 5 apart. (8 cam, 5 bucătării, 4 băi, cămară, debara, terasă, pivniță) S.t- 490 mp, 0745.315.895. 353202

• **Vând casă** utilă, la cheie, 2 camere, 2 garaje, 720 mp teren, 95.000 Euro. Telefon 0744.629.478. 356667

• **Vând casă** 2 camere, Oituz, telefon : 0257/287.299. 349979

• **Vând casă** 3 camere, bucătărie, baie, antreu, intrare auto, garaj, singur în curte, teren 364 mp, zona Poliția Județeană Arad, 0744.589.974. 353016

• **Vând casă,** Gh. Doja 185, 375 mp, 59.000 Euro negociabil. Telefon 0751.054.009. 356358

• **Vând construcție** la roșu- zona Subcetate. Preț 70.000 Euro. Telefoane: 0755.814.902; 0755.746.544. 349832

• **Vând două** case P+1 noi, situate în ansamblul Rezidențial de case înșiruite Grădiște, finisate 100% sau 90% suprafață construită 155 mp, curte, 70 mp, 0722.249.470. 356350

• **Vând urgent** casă cu grădină, 2 camere, anexe, gaz, apă, 820 mp, str. Anton Pann nr. 17. Tel. 0357/882901, 0745.492.938. 353056

• **Vând 11** ha teren cu sălaș lângă Han, curent trifazic, livadă pomi, pescărie, 0744.577.990. 204954

CASE-JUDETUL ARAD

• **Vând casă** comuna Vladimirescu la cheie, curte, amenajată mare. Număr telefon: 0755.343.558. 353022

• **Vând casă** de cărămidă în Curtici, 3 camere, coridor, hol, 2 bucătării, living, baie, mansardă și balcon, garaj+ anexe, grădină 1000 mp cu pomi vie, etc., 47.000 Euro sau schimb cu 2 camere+ diferență, 0752.425.210. 356353

• **Vând casă** la roșu, 170 mp, teren 600 mp, Cartier nou livada, zonă de vile, 42.000 euro, 0724.331.166. 352951

• **Vând casă** mare Bodrogul Nou, nr. 61 și storcător de struguri, 0757.699.015, 0746.121.777. 356354

• **Vând casă** mare 4 camere, bucătărie, 2 holuri, cămară, Sânmartin, 16900 euro, telefon: 0768.902.550. 349959

• **Vând casă** Neudorf, 5 camere, 20.000 Euro, negociabil. Telefon 0754.012.357. 334867

• **Vând casă** în Cruceni 111, telefon- 0257/ 255181 după ora 20:00. 354813

• **Vând casă** ultracentral în orașul Curtici, str. Primăriei nr. 45/A p+1 și mansardă finisată Demisol posibilitate de privatizare (fost cabinet medical). Telefon 0728.968.629. 336133

• **Vând casă** urgent, Guraba. Telefon 0742.906.901. 312518

VILE-ARAD

• **Vând vilă** construcție 2010, P+M, SC= 250 mp, teren 1000 mp. Preț 95.000 euro. Telefon: 0755.814.902; 0755.746.544. 349818

• **Vând vilă** în Aradul Nou, str. Muncii nr. 9A. Telefon 0749.460.322. 287245

• **Vând vilă,** zona UTA, str. Roșiori, construcție nouă, toate utilitățile, 135.000 Euro. Informații 0729.155.499. 297225

SPATII COM-ARAD

• **Vând complex** de hale industriale și birouri suprafețe diferite. 0722.249.470.356350

• **25.000 mp,** Proiect HALE, Zona- Industrială PECICA- TURNU, front- stradal- dublu, 0722- 257409. 331813

TERENURI LOCAL

• **Ocazie!!! Vând** teren 17.000 mp, situat în Arad, str. 6 Vânători (lângă Reprezentanța Kia), front stradal 86 m, utilități, preț negociabil. Telefon 0729.075.031 315674

• **Vând locuri** de casă în Arad cu ST= 372-580 mp, FS= 15- 22 ml, 6 Vânători, la prețul de 30 euro/ mp. Telefon 0755.746.544. 349858

• **Vând în** exclusivitate terenuri industriale în zona Arad- Zădăreni, la prețul de pornire de 6 Euro/ mp. Tel 0755.746.544. 349841

• **Vând teren** pe colț în Gai, 719 mp, str. T. Corcheș 44, 90.000 Euro. Informații la telefon 0729.155.499. 297207

• **Vând teren,** Cartier Poltura (Cocoșvaroș), toate utilitățile, 750 mp, preț negociabil. Telefon 0722.274.864. 340707

• **Vând 281** mp în Gai, str. M. Manole nr. 25, FS 16 ml, 50 Euro/mp. Informații 0729.155.499. 297172

• **VAND tren** 900 mp str.TABACOVICI nr.31 tel.0756495707 246289

• **21.200- mp GHIOROC,** zona LAS- VEGAS, bun pescărie, agrement, 0722- 257409. 331810

TERENURI JUDET

• **Vând intravilan** 22.500 mp, F.S.- 169 m, 0,90 Eur/mp negociabil. Informații: 0257/535417, 0721.015.382. 352873

• **Vând loc** casă, Iratoș, 15 km de Arad, 930 mp. 0752.296.543. 324359

• **Vând loc** de casă Macea, central, telefon: 0744.550.964. 355619

• **Vând pădure** în Agrișu Mare, informații, telefon: 0723.663.422, 0745.471.203. 349952

• **Vând teren** (fostă vie) S= 4894 mp, Valea Crucii, Pauliș, 0745.315.895. 353202

• **Vând Teren** Industrial suprafață 5,5 Ha la DN Arad- Timișoara, lângă Parcul Logistic din Șagu, preț 5,99 Euro/ mp. Telefon 0755.746.544. 349859

• **Vând teren** 2.3 ha Sânleani, 6000 euro, 0744.849.390. 352646

• **Vând teren** 500 mp, Vladimirescu, Cartier nou, 8.500 Euro, 0748.144.548. 340506

• **Vând terenuri** zonă rezidențială Zădăreni, FS 42/16.5 de 679 mp, zonă deosebită, 10.000 euro/ bucata. 0784.193.163. 349979

• **Vând urgent** teren arabil Păncota, extravilan, 5 ha, lot compact întabulat, 9000 euro, 0745.627.953. 349930

• **Vând 0,57** ha teren arabil în Nădab, lângă fostul C.A.P. Tel. 0752.260.861. 319417

IMOBILE CHIRII

• **Închiriez apartament** 2 camere, mobilat, utilat, decomandat, zona Gării (aproape de Atrium), 190 euro, ☎0743.700.345. 305369

• **Închiriez apartament** 2 camere, confort 1, central, cu centrală de apartament. Telefon 0740.649.106. 318203

• **Închiriez apartament** 2 camere, mobilat și utilat, Micălaca, zona 300, lângă facultate, preț 150 Eur. Informații telefon 0745.604.162. 340083

• **Închiriez apartament** central, 2 camere, 150 euro/lună, telefon: 0721.825.890. 346301

• **Închiriez apartament** 3 camere, mobilat, Vladimirescu, central. Telefon 0722.487.938, 0742.790.444. 349863

• **Închiriez apartamente** lux, 1 cameră- zona Intim 150 euro/ 4 camere - Micălaca 175 euro. 0744.542.931. 352641

• **Închiriez apartament** 2 camere, Intim, decomandat, mobilat, 150 euro, 0257/ 228.411. 352646

• **Închiriez apartament** 2 camere, ultracentral, Piața Mică, mobilat 120 euro. 0257/ 228.411. 352646

• **Închiriez apartament** o cameră, Miorița, mobilat și utilat, 40 mp, în bloc de apartamente, tel: 0724.380.443. 353022

• **Închiriez apartament** ultracentral în casă (1 cameră +dep) mobilat+ utilat, 0745.315.895. 353202

• **Închiriez apartament** 2 camere, P- ța Mică, mobilat, utilat, 200 Eur+garanție,0723.308.286. 352878

• **Închiriez apartament** 4 camere, contorizat, mobilat pe termen lung, telefon: 0742.522.366, 0749.978.978. 353022

• **Închiriez apartament** două camere, Mioriței, complet dotat și utilat, telefon: 0758.815.636. 356350

• **Închiriez casă** nemobilată, Calea Timișorii, 250 euro, 0257/228.411. 352646

• **Închiriez garsonieră** în Timișoara, B- dul Tache Ionescu. Tel. 0744.117.506, 0740.253.346. 349920

• **Închiriez garsonieră** frumos amenajată lângă campusul universitar, 80 euro/lună, 0744.627.861. 352641

• **Închiriez garsonieră** zona Kaufland (central), mobilată, utilată, contorizată apă și căldură, 100 Eur/lunar. Tel. 0257/242461. 352906

• **Închiriez garsonieră** ultracentral, et. II, mobilată și utilată, cheltuieli mici, preț 120 Euro/ lună. Informații la telefon 0742.831.957. 356530

• **Închiriez urgent** garsonieră, gaz, satelit, frigider, mașină spălat, 0751.382.017, 0257/380344. 354581

• **Închiriez vilă,** zonă centrală (casa cu lacăt), mobilată lux, singur în curte și apartament 1 cameră, 0745.073.101. 339305

• **Închiriez 2** camere, etaj I, central, nou, mobilat. Telefon 0742.255.034. 347187

• **Închiriez(ofer) garsonieră** central, nemobilată, 130 euro, Podgoria, 0722.837.714, 0722.709.493. 354813

• **Dau cu** chirie în Păncota, casă cu utilități și grădină mare, singur în curte, 0742.218.693. 354583

• **Dau în** chirie apartament 3 camere, mobilat, decomandat, repartitoare apă și căldură, zona Aradul Nou. Telefon 0722.698.035. 336135

• **Dau în** chirie apartament una cameră, mobilat. ☎0726.376.569, 0758.067.226336719

• **Dau în** chirie apartament 2-3 camere, mobilat și utilat (Intim- Spital) Informații: 0726.289.684. 356533

• **Dau în** chirie apartament 2 camere, mobilat și utilat, Maiacovski, 180 euro: 0722.606.527. 356533

• **Dau în** chirie garsonieră, confort 1, cameră, bucătărie, baie, hol, mobilată modern, zona UTA, 110 euro. telefon: 0745.631.698. 349959

• **Dau în** chirie garsonieră, mobilată, zona Miorița. Telefon 0741.550.872. 354579

• **Dau în** chirie pentru una- două elevestudente, apartament 2 camere: Piața Arenei (Boul Roșu). Telefon 0257/464169. 354578

• **Ofer spre** închiriere locuință pentru elevi, studenți, zona Podgoria, 0740.642.277. 350160

• **Pensiune 3** ☆☆☆oferă cazare pe persoană , 600 lei/lună. ☎0751.866.774. 352642

• **Primesc elev** (băiat) în gazdă (central). Telefon: 0257/235.958. 352854

• **Primesc o** elevă în gazdă, zona Podgoria, telefon: 0751.047.743. 337033

• **Primesc în** gazdă centru, elevă sau elev condiții deosebite. telefon. 0257/232.943, 0743.872.908. 355869

• **Primesc în** gazdă un elev sau student chiria lunar 120 lei plus cheltuielile aferente. telefon- 0770.256.135. 354813

SPATII COM-ARAD

• **Închiriez hale** industriale și birouri de suprafețe diferite. 0758.815.636. 356350

• **Închiriez scaun** coafură în Vlaicu, la Lebăda, 0720.572.107, 0742.139.653. 345224

• **Închiriez spațiu** comercial, Intim 150 mp. Telefon 0722.227.450. 321935

• **Închiriez spațiu** comercial Vlaicu- Brezoianu 45 mp(vitrină mare) 200 euro, 0257/228.411. 352645

• **Închiriez spațiu** comercial Revoluției 100 mp/ 1000 euro/lună, 0744.568.885 356350

• **Salon coafură** central, ultramodern închiriază post coafură și masaj. Telefon: 0721.888.132. 336732

TEREN-JUDETUL ARAD

• **Cumpăr teren** arabil în Olari. telefon: 0743.878.505 355869

OFERTE LOCURI DE MUNCA

• **Angajăm șoferi** camion pentru transport internațional. Telefon ☎0257/ 228550. 350177

• **Angajăm automacaragiu** sau șofer profesionist cu posibilitate calificare macaragiu. Telefon: 0733.325.613. 336511

• **Angajăm confecționere** și mecanic întreținere mașini de cusut. Telefon: 0257/270.061. 355152

• **Angajăm coordonator** distribuție pliante publicitare și transportator. Telefon 0734.440.487. 356139

• **Angajăm distribuitori** pliante în cutiile poștale, 0257/213207. 349981

• **Angajăm facturist(ă),** program după-masa. CV- urile la contabilitate@panpro.ro 356478

• **Angajăm femei** pentru curățenie, ajutor ospătar, vânzător cofetărie, cameristă. 0372578805. 355140

• **Angajăm femeie** la curățenie pentru pensiune. Tel. 0257/218820, 0753.058.479. 356537

• **Angajăm muncitor** cu experiență pentru montaj tâmplărie PVC, 0728.983.376, 0769.048.018. 352867

• **Angajăm vânzătoare** alimentara, program non- stop. Tel 0724.046.575. 358017

• **Angajăm vânzătoare** magazin alimentar. Informații: 0744.280.323. 345637

• **Angajăm vânzătoare** pentru alimentară două schimburi, cartier Drăgășani (Rațfertai) 0357/436.940. 352663

• **Angajăm vânzătoare** pâine și gestionar(ă) produse finite, produse panificație, 0730.030.119. 356513

• **Angajam Muncitori** Constructi Romania cu posibilitatea lucru Germania 037403585 orele11- 17.30 349895

• **Angajam Muncitori** Constructi Romania cu posibilitatea lucru Germania 0374035858 orele11- 17.30 350148

• **Angajez bucătari** și ospătari cu experiență pt. restaurant în Sînpaul. ☎0745.003.018. 349985

• **Angajez operator** jocuri la gheretă, salar 800 lei. Telefon 0730.573.568. 356285

• **Angajez ospătară** pentru pensiune. Tel. 0724.303.703. 356652

• **Angajez tinere** doamne/ domnișoare pentru barmane/ ospătare. Telefon 0722.213.038, 0753.459.873. 354556

• **Angajez vânzătoare** gheretă. Program non- stop. Tel. 0740.662.060. 352836

• **Angajez vânzător** kebab, telefon: 0722.581.852. 337375

• **Angajez zidari** și necalificați, rog seriozitate. Informații: 0742.493.438. 353022

• **Angajez zidari,** zugravi și muncitori necalificați pentru construcții, 0744.126.128, 0766.265.315. 352843

• **Autoservice angajează** mecanic auto, electrician auto, tinichigiu vopsitor, șofer. 0723.575.905. 349939

• **Cafenea central** angajează barman. Informații: 0745.612.848, 0724.367.152. 352817

• **Hotel angajează** menajeră, ospătari, recepționer, telefon: 0755.072.285. 355761

• **Hotel Restaurant** angajează bărman. Informații la telefon: 0757.260.875. 355619

• **Locuri Munca** Germania, ingrijit Batrani , ingrijitori Ferme cai , Germana Conversatie 0755678225 orele11- 17 349894

• **Night- Club (în** Arad) angajează: ●ospătară 1800/lună ●dansatoare 130 ron/seară ●agenți publicitate (contract de muncă 6- 12 luni) 1200 ron/lună. ☎0744.903.865, 0725.634.094. 289422

• **Restaurant angajează** muncitoare necalificate. Informații: 0740.504.073, 0745.164.518. 352825

• **S.C. angajează** confecționere calificate, salar până la 1200 lei, bonuri de masă, transport. ☎0257/288.035. 354642

• **S.C. angajează** barmană. Informații la ☎ 0753.911.577. 352638

• **S.C. din** Cartierul Sânicolau angajează muncitori/muncitoare din zonele învecinate. Cerințe: minim studii profesionale, salar interesant. Cerem seriozitate. ☎0257/206.211. 334666

• **Salon înfrumusețare** Chișineu- Criș angajez coafeză cu diplomă calificare. Telefon 0763.724.394. 349991

• **SC angajează** agent vânzări pentru Divizia Wrigley. Tel 0722.647.262. 355836

• **SC angajează** barmană, vârsta maxim 38 ani. Telefon 0723.384.657. 334296

• **SC angajează** zidari, dulgheri, finisori. Telefon 0760.678.820. 318636

• **Societate angajez** spălător auto în Chișineu Criș.Telefon: 0257/350928. 354641

• **Societate comercială** angajează mașiniste cu experiență. Salar atractiv. Detalii 0747.775.689. 352944

• **Societate de** construcții angajăm vopsitori industriali. Inf: 0257/281.434. 354874

• **Societate de** pază angajez agent pază calificat. Telefon 0745.389.768. 350005

• **Societate I.F.N.** angajează analist credite, experiența constituie avantaj. Informații 0729.660.774. 353173

• **Tapițerie angajăm** montatori lipit burete, tapițeri, Bujac, 0728.874.008. 352862

CERERI LOCURI DE MUNCA

• **Șofer, carnet** categoria B (limba germană), 43 ani, caut de lucru ca șofer sau în construcții, rigipsări. Tel. 0723.914.370. 340759

• **Pensionară caut** oferte pentru lucru zona Sânicolaul- Mic, Aradul- Nou, telefon. 0749.197.595. 356350

PRESTARI SERVICII

• **A A** Acord garanție 2 ani reparații mașini spălat,0744.241.398; 0357/401569;0257/ 259146. 334586

DECESE

Îndurerați și cu durere în suflet anunțăm decesul celui care a fost soț, tată și bunic

ING. POPESCU ION.

Înmormântarea va avea loc miercuri 31 august 2011, ora 12:00, la cimitirul Eternitatea.

Familia îndoliată: soția Popescu Lucia, copiii Mădălin, Dan și Odiseea și nepoții Mihnea, Rareș și Andreea

Cu adâncă durere în suflet anunțăm încetarea din viață după o lungă suferință a celei care a fost soră și mătușă,

BABOȘ- MOLNAR SOFIA.

Priveghiul va avea loc pe str. Ep. Roman Ciorogariu nr. 126 (Ghe. Hălmăgeanu) iar înmormântarea de la Capela Cimitirului Pomenirea în data de 31 august 2011, la ora 15,00.

Fam. Bele Petru

După o scurtă dar grea suferință s-a stins din viață la vârsta de 85 ani

URSA IOAN-NELU
(taica).

Înmormântarea va avea loc miercuri, 31 august, ora 13,00 în satul Răpsig. Dumnezeu să-i ierte și să-l odihnească în pace!

Veșnic îndurerată, soția Eva

Cu tristețe în suflete anunțăm dispariția fulgerătoare a celui care a fost iubitul nostru soț, tată și bunic

PETRAN GHEORGHE.

Înmormântarea va avea loc astăzi, 31 august 2011 ora 17:00 în Păuliș.

Familia îndoliată

Cu adâncă tristețe în suflet anunțăm dispariția fulgerătoare a celui care a fost soț, tată, socru și bunic

FERENCZI BELA.

Înmormântarea va avea loc în Cimitirul Eternitatea, astăzi, 31 august, ora 13,00. Dumnezeu să-l odihnească în pace.

Familia îndurerată

Cu adâncă durere în suflet anunțăm încetarea fulgerătoare din viață a celei ce a fost mamă, bunică și soacră

ING. HORTENSIA CIOBAN.

Pentru cei care vor să-i aducă un ultim omagiu precizăm că înmormântarea va avea loc în ziua de 31 august 2011, ora 11,00 la Cimitirul Eternitatea, de la Capela Demian.

Familia Hăprian: Simona, Claudiu și Ioan

Anunțurile de deces se publică GRATUIT!

Societate angajează urgent

personal pt. curăţenie după constructor în zona Vlaicu, Arad.
Program în două schimburi!
Ideal ca al doilea loc de muncă! Inf: 0722- 604 662 (H-356635)

S.C. Top Security Service S.R.L.,angajaza:

Agenti paza si ordine. Femei pentru zona Pancota si barbati pentru zona Curtici judetul Arad.
Informatii telefon 0257-281410 interior 210 sau la sediul societatii din Arad,P-ta Sarbeasca nr.1. (H-354822)

S.C. Top Security Service S.R.L.,angajaza:

Inginer electronist si Tehnician sisteme alarma.
Angajam persoane cu abilitati in domeniu tehnic in vederea calificarii in profesia de Tehnician sisteme de alarma.
Informatii telefon 0257-281410 interior 210 sau la sediul societatii din Arad, P-ta Sarbeasca nr.1. (H-355149)

(H-322117)

STALMOT DISTRIBUTION S.R.L.

Angajează
femei / barbati pentru ambalat si lucru la masina de nituit.
Cerinte: engleza – nivel incepator.
Detalii la telefon: 0723 400 492 sau e-mail: csilla.szabo@stalmot.com

HOTEL PRESIDENT

Angajează ospătar, ajutor ospătar (băieţi, fete), bucătar, barman, receptionere hotel.
Salar atractiv , condiţii foarte exceptionale de lucru
Cv-urile Calea Timişorii nr 164 (H-328355)

TINAR ANGAJAM SEF DE MAGAZIN SI CONSILIERI VANZARI !

TinaR, reteaua nationala de magazine de imbracaminte pentru femei, angajeaza personal pentru magazinul propriu din Galleria Arad.
Conditii minime: bacalaureat absolvit, experienta in vanzari este un avantaj. **C.V. la fax: 021.250.88.15, e-mail: jobs@tinar.ro** (H-346997)

SC ATLASSIB SRL

ANGAJEAZA **AGENTI DE TURISM,**
OBLIGATORIU PERMIS DE CONDUCERE CAT B.
CV-UL PE ADRESA DE E-MAIL
romania.aradauto@atlassib.ro (H-350009)

TEREN DE VÂNZARE

LA DRUMUL EUROPEAN E68, KM 11
ARAD - NĂDLAC, la 4 km faţă de ARMONIA CENTER
SUPRAFAŢA 45.000 m², POSIBILITATE DE CURENT ŞI GAZ
TEL: 0751 079 900 (H-313593)

Sunt facatoarea de minuni Cristina, aparuta la toate posturile tv, nepoate Reginei Maria.
Pot rezolva orice problema legat de farmece, betie, impotenta, afaceri, impreunari persoane despartite.
Deschid cartile gratuit prin telefon.
Iordache Marius din Arad, "multumesc facatoarei de minuni Cristina, prin telefon, in 2 ore m-a impacat cu sotia mea dupa divort de 6 luni."
Sunati cu incredere. **Telefon 0749708027** (H-334614)

SC TEHNODOMUS SA

ANGAJEAZĂ:
- ingineri şi maiştri constructori
Relaţii la telefon 0257/276775, 0257/276613 (H-352925)

S.C. "M.K. KUBITZA" S.R.L filiala Arad

angajează pentru punctul de lucru din cartierul Sînicolau Mic:

● Îngrijitor curăţenie

Cei interesaţi sunt rugaţi să contacteze conducerea între orele 08-17 sausunaţi la nr.tel: 0257278636 (H-340695)

SC CONAR S.A.

BAZĂ DE PRODUCŢIE MICALACA

Produce BETON la cele mai MICI PREŢURI - DISPUNE de POMPE de BETON H 32÷34 M şi EXECUTĂ ARMATURĂ din OB şi PC conform documentaţiei prezentate

TEL: 0257 259 412 (H-283134)

Şcoala Postliceală F.E.G. Arad

admitere 2011-2012

Specializări:
1. Asistent medical generalist;
2. Asistent medical de farmacie.

Durata studiilor este de 3 ani şi se pot înscrie absolvenţi de liceu cu sau fără diplomă de bacalaureat. Diplomele sunt recunoscute internaţional.
Înscrieri şi cursuri la Colegiul Economic Arad, Piaţa G. Enescu, nr. 2.
Informaţii telefon: 0760.663.937, 0745.320.623. (H-352884)

VREI SĂ ÎŢI ATINGI SCOPURILE?

NOI ÎŢI OFERIM SOLUŢIA!

2000 EU.....de la 22 EU/LUNĂ
5000 EU.....de la 57 EU/LUNĂ
10.000 EU.....de la 114 EU/LUNĂ

Activitatea noastră prevede organizarea şi administrarea grupurilor de consumatori
ORAR : luni-vineri 9.00-17.00; sambata-duminica : închis
Informaţii WORLD INVEST HOLDING S.R.L.
ARAD BD. REVOLUŢIEI NR 24, ET 1, AP.12 ☎ 0357-411-415; 0772-221-204 (H-342904)

(H-356159)

Auto Schunn

– centru autorizat de vanzari si service Mercedes-Benz angajeaza urmatoarele categorii de personal:

- Tinichigii carosieri
- Mecanici auto

Conditii:
- experienta profesionala – minim 2 ani vechime;
- interes pentru perfectionare si evolutie profesionala;
- spirit de echipa;
- competenta si corectitudine

Informatii suplimentare la tel: 0749/ 01 79 82, 0257/ 28 66 80, email: resurseumane@auto-schunn.ro

ANIVERSĂRI

Ca în fiecare an,
ERI,
ne gandim cu toţii la tine si pentru că astăzi este o zi specială, îţi urăm un sincer
LA MULŢI ANI!
Cu drag, semnează cei care te iubesc enorm.... Mama, Apu, Richy, Toni, Nancy, Moni, Ienciu şi Patricia!

CONSTRUCŢII

- **Acasă balast,** nisip, sorturi, pământ, mraniţă, între 2- 5 mc, 0741.972.216. 285497
- **Balast, nisip,** sorturi, orice cantitate, duc molozul, factură, judeţ! 0745.036.969, 0722.389.480. 218952
- **Vând deşeuri,** lemne tăiate şi întregi, nisip, balast, pământ. 0742.900.530. 281718
- **Vând lemne** foc, esenţă tare, telefon 0722.643.354, 0752.661.957. 334722
- **Vând nisip,** balast, sort, mraniţă, lemne de foc. Telefon 0743.320.930. 338013

AUTO ROMANESTI

- **Vând Dacia** Logan nouă 0 km, model Ambiance, preţ de vânzare 5200 euro, livrare pe loc. telefon 0744.427.876, 356350
- **Vând Dacia** Solenza 2003, benzină+ gaz, dotări full, 1800 euro, 0726.310.337. 355619

AUTO STRAINE

- **Vând Opel** Astra Caravan 96, înmatriculat, 1650 euro, telefon: 0731.376.731. 352941
- **Vând Renault** Megane II, 2005, combi 1.5-Diesel, înmatriculat, 4800 euro, 0744.958.818. 356350

RULOTE-REMORCI

- **Vând Mercedes** Atego util 5T, cabină dublă cu pat, 0722.635.237. 340896

ELECTRONIC PLUS

- **Vând maşini** de spălat automate, congelatoare, combine frigorifice import Germania, 0257/274600, 0745.395.282. 352849
- **VÂND ieftin electrocasnice second, lăzi, combine, maşini spălat haine, vase, uscătoare, televizoare, anvelope, vitrine comerciale. Rate angajaţilor, pensionarilor vârstă- boală, ☎0769.005.400.** 8694

MOBIDOM

- **Vând canapea- PIELE,** 2 fotolii, 2 tabureţi+ măsuţă (set). Telefon 0743.066.121. 356416
- **Vând mobilă** sufragerie cireş lemn masiv, sculptată. Telefon 0745.534.654. 326723

POSTA LUI CUPIDON

- **Sportiv 39** ani, 1.78, 90 kg, lucrez afară, înstărit material, caut o domnişoară (doamnă) chiar divorţată până la 30 ani, fără copii, sinceră şi drăguţă, Telefon 0725.649.471. 349985

PIERDERI

- **Pierdut C.P.C.A.** nr. 291010 eliberat de A.R.R. Arad pe numele Rusu Cătălin. Îl declar nul. 354820
- **Pierdut certificate** constatatoare pentru SC Art Coninstal SRL. Le declar nule. 358223
- **Pierdut documentele** cu seria 160623-160624, respectiv 2019934- 2019935, eliberate de Eureko. Le declar nule. 356540
- **Pierdut toate** actele societăţii Petrolmuntean SRL cu sediul în Şiria nr. 453. Le declar nule. 356365
- **SC Palmar** Vali SRL Pecica J02/1204/1994 RO 6232050 pierdut certificat de înregistrare seria AR nr. AR0045P0000, obţinut de Unitatea Fitosanitară Arad. Îl declar nul. 356362

PLANTE-FLORI

- **Vând porumb.** Tel. 0257/531536, 0756.494.477. 340519
- **Vând 10.000** kg grâu, gluten 28.2, greutate hectolitrică 82, tel. 0745.627.953. 349930
- **Vând 5** tone grâu, preţ negociabil, 0742.073.416. 284280

ANIMALE-PASARI DOMESTICE

- **Dacă doriţi** pisici mici, sunaţi la tel. 0257/348008 349931
- **Vând mânză** şargă, coama albă, 2 ani. Preţ 1.000 Eur/negociabil. Informaţii: Arad, 0722.139.078, 0257/280667. 350157
- **Vând porci** 45- 55 kg/bucata, scroafe gestante, telefon: 0744.855.910. 352941
- **Vând urgent** o vacă cu viţel, 0257/515.824 după orele 19:00. 352854
- **Vând vacă** 14- 15 litri lapte şi 3 juninci gestante la preţ bun. Tel 0740.416.390. 352838

MASINI,UTILAJE,INSTALATII

- **Vând tractor** Universal, 445 şi 550. Telefon: 0751.968.986, 0257/329.607. 324692
- **Vând utilaje** agricole, plug reversibil, freză 2 m, semănătoare 3 m, plantat cartofi, recoltat cartofi, tocătoare porumb, greblă, etc. Telefon 0755.381.850. 354595

AFACERI

- **Vând afacere** salon de înfrumuseţare, preţ 13.000 Euro, negociabil. Telefon 0741.018.181. 339728
- **Vând cuptor** patiserie marcă italiană, stare impecabilă, 8 tăvi+ 16 tigăi dospitor merită văzut. Preţ negociabil!0756.253.993, 0746.312.186. 356533
- **Vând sau** închiriez laborator patiserie, cofetărie, complet utilat şi dotat, cameră frigorifică, nefolosit, merită văzut. 0756.253.993, 0746.312.186. 356533

IMPRUMUTURI FINANCIARE

- **Ofertă! Valută** rapid cu 2- 3 % plata la final! Telefon: 0721.492.429. 336732

DIVERSE

- **Cumpăr dosare** ANRP cu decizii sau evaluări, plata pe loc. Tel: 0786.935.178. 296297
- **Cumpăr fier,** argint, cupru, alamă, baterii, pene, caroserii, vaci, radiatoare, motoraşe, aluminiu, inox, etc. 0741.435.116. 303703
- **Cumpăr pene** vechi- noi, fier vechi, caroserii, preţ convenabil. 0745.983.893. 354825
- **Cumpăr pene,** caroserii, fier, argint, cupru, motoraşe, alamă, baterii, vaci, radiatoare, aluminiu, inox, ş.a.m.d. Tel: 0746.404.475. 303703
- **Vând ţuică** de cireşe preţ 25 ron/litrul, cantitate 25 litri. Telefon 0257/372.877. 352838
- **Vând aparat** aer condiţionat, portabil. Telefon 0752.343.828. 354576
- **Vând chiuvetă** inox 100x60x15 combinat cu plită electrică, 2 ochiuri, ideal pentru bucătării mici. 0749.978.978. 353022
- **Vând compresor** monofazic. Tel. 0770.177.043. 355405
- **Vând maşină** de cusut Ileana. Telefon 0722.377.422. 354575
- **Vând voucher.** Tel. 0735.155.132. 352822
- **Vând 3** butelii aragaz cu guler, 100 lei/bucata. 0721.531.877, 0751.983.649. 345247

Publicitate 0257-210.775

ANUNŢ DEZBATERE PUBLICĂ,

Referitoare la intenţia de elaborare : PUZ - Capacităţi de depozitare cereale, Macea

Iniţiator PUZ : S.C. Kampo Nova S.R.L.

Preşedintele Consiliului Judeţean Arad , Nicolae Ioţcu , în calitate de emitent al Certificatului de Urbanism nr.12 /31.02.2011 şi în conformitate cu prevederile, art. 35 , al.(2) din Anexa la Ordinul MDRT nr.2701/2010 , organizează dezbatere publică pentru identificarea oportunităţii în interes public a P.U.Z.-ului
Iniţiatorul PUZ-ului este investitorul privat S.C. Kampo Nova S.R.L. Proprietarul terenului, identificat prin C.F. nr. 300185,300060,300079 în suprafaţă de 28.335 m² şi situat în extravilanul localităţii Macea , este S.C. Kampo Nova S.R.L.
Publicul şi autorităţile interesate precum şi proprietarii ale căror terenuri vor fi afectate de propunerile PUZ-ului sunt invitaţii să participe la şedinţa de dezbaterea publică care va avea loc în data de 08.09.2011 ora 1000 , la sediul C.J. Arad , str. C. Coposu nr.22 , în sala E211.

Documentaţia întocmită în vederea emiterii avizului de oportunitate poate fi consultată în perioada 31.08.2011-07.09.2011 la sediul C.J. Arad, str. C. Coposu nr.22 , camera nr. 5
Dezbaterea este deschisă publicului interesat.
(H-355766)

S.C B.A.T. S.A. ARAD (în reorganizare juridiciară)

cu sediul în Arad, str Poetului nr 131-a, înregistrat la Registrul Comerţului Arad sub nr J02/373/1991, având CUI RO 1691150, declarăm pierdut originalul Încheierii nr 4351/27.05.2008 emisă de Camera de Consiliu a Tribunalului Arad pronunţată în dosar nr 22510/2008, act pe care îl considerăm nul. (H-356356)

EVIDENŢIAZĂ-TE!

Talon valabil până în 31 august 2011

Text: **DATA apariţiei:**.....

Date personale:

Nume şi Prenume:

Telefon:

Buletin de identitate:

TALON + PREŢUL CATEGORIEI AFERENTE

Anunţurile se preiau zilnic, la ghişeu, până în ora 16⁰⁰, după această oră, se pot prelua doar prin intermediul sistemului online de preluare al anunţurilor disponibil pe www.jurnalaradean.ro . Anunţurile de mică publicitate din Jurnal Aradean se publică pe baza talonului din ziar
Redacţia nu îşi asumă responsabilitatea pentru conţinutul anunţurilor de mică publicitate!
JURNAL ARADEAN

SC Inform Media SRL - Trust international media, publishare-ul – aradon.ro, tion.ro, bihon.ro, aradeni.ro, timisoreni.ro, bucuresteni.ro, roportal.ro, publi24.ro, agenda.ro, mayra.ro, stilfeminin.ro, capitalul.ro, sport365.ro, bestauto.ro, masini.ro, culinar.ro, infomariaj.ro si altele

Cauta pentru dezvoltarea echipei din Arad
REPREZENTANT VANZARI
PUBLICITATE ON-LINE

RESPONSABILITATILE POSTULUI:
Informarea si cunoasterea in detaliu a produselor si soluţiilor din portofoliu
Promovarea brandului si a produselor
Identificarea de potentiali colaboratori si clienti
Mentinerea relatiei cu clientii deja existenti
CERINTE:
Cunostinte de marketing si vanzari
Persoana entuziasta, determinata si cu initiativa
Abilitati de comunicare si prezentare
Cunostinte medii de limba engleza
Bune cunostinte de operare PC (Microsoft Office)
Usurinta in utilizarea Internetului(Navigare;cunostinte de marketing online constituie avantaj)
Abilitati de negociere, comunicare si de rezolvare a problemelor in mod eficient
OFERIM:
un pachet salarial atractiv, formare profesionala si un mediu de lucru dinamic, tanar si profesionist
Daca oferta noastra v-a stamit interesul si aveti aptitudinile si cunoastiintele necesare postului asteptam CV-ul dumneavoastra la adresa de e-mail: recruitment@informmedia.ro
VA ROG SA PRECIZATI POZITIA PENTRU CARE APLICATI!
Doar persoanele selectate vor fi contactate pentru interviu.

INFORM MEDIA

Cu inimile zdrobite de durere anunţăm încetarea fulgerătoare din viaţă, la numai 62 ani, a iubitului nostru soţ, tată şi bunic

BOAR PAVEL (PUIU).

Înmormântarea va avea loc astăzi, 31 august 2011 ora 16:00 la Cimitirul Comlăuş, Sîntana.

Familia îndoliată

Tristă şi neuitată rămâne pentru noi ziua de 29 august 2011, când după o scurtă dar grea suferinţă, scumpul nostru fiu, soţ, tată şi bunic

DRAGOŞ IOAN

a plecat dintre noi lăsându-ne cu o durere nemărginită în suflete. Înmormântarea va avea loc astăzi, 31 august 2011, ora 17:00, de la domiciliul din Aradul-Nou, str. Bagdasar nr.80.

Familia îndoliată

CONDOLEANŢE

Suntem alături de colegul nostru arh. Ioan Hăprian şi familia îndoliată de trecerea în nefiinţă a celei care a fost

HORTENSIA CIOBANU.

Dumnezeu să-i dea odihnă veşnică!

Colectivul Proiect Arad SA

Cu durere în suflet şi profund îndureraţi regretăm plecarea dintre noi a iubitei noastre bunici,

SUCIU MARIA.

Nu te vom uita niciodată! Dumnezeu să te odihnească în pace!

Nepotul Călin şi soţia Alina, nepoata Laura şi soţul Sorin

Mulţumim pe această cale tuturor celor care prin prezenţă şi gânduri bune au fost alături de noi la despărţirea de profesorul

BLEAHU VICTOR,

soţ, tată, bunic şi socru iubitor, suflet nobil care şi-a dăruit toată viaţa catedrei, oraşului şi familiei. Nu te vom uita niciodată! Să-ţi fie somnul lin şi îngerii aproape.

Familia îndoliată!

Suntem alături de Mărioara, Simona şi Alex în aceste momente grele pricinuite de decesul celui care a fost

PUIU BOAR

soţ, tată şi bunic. Sincere condoleanţe!

Familia Tăut Florin

Sincere condoleanţe familiei Cordea pentru pierderea apreciatei şi distinsei noastre colege, medic deosebit

DR. SANDA CORDEA.

Colectivul Secţiei Pediatrie I

Împărtăşim durerea familiei Boar la despărţirea de cel care a fost

PUIU BOAR

şi exprimăm sincerele noastre condoleanţe.

Adriana, Vili, Adrian, Aurica şi Zeno

Vom păstra o caldă şi pioasă amintire celui care ne-a fost un bun şi drag coleg

PANŢIRU CEZAR.

Colegii de la Cedra Prod şi ARCART

Din partea colegilor din Primăria Sântana condoleanţe şi flori spre amintirea omului şi colegului nostru

BOAR PAVEL,

acum la plecarea grăbită spre cele veşnice. Dumnezeu să te odihnească în pace!

Suntem alături de colegul nostru Cornel Nădăban în greaua încercare pricinuită de decesul tatălui său.

Colegii de la Serviciul Administrativ din Primăria Municipiului Arad

---

Cu respect şi durere, suntem alături de familia îndoliată, conducându-l pe ultimul drum, pe cel care a fost un om şi un suflet minunat,

POIENAR PETRU.

Sincere condoleanţe!

Familiile Bogdan şi Mateuţ

Asociaţia de Proprietari bl.B19 sc.C este alături de familia îndoliată la trecerea prematură în nefiinţă a celui care a fost

PANŢIRU CEZAR.

Odihnească-se în pace!

În momente de grea apăsare sufletească, te însoţim îndeaproape cu gândurile şi ruga noastră, Mădălin. Dumnezeu să-l odihnească în pace pe părintele tău,

ING. POPESCU ION.

Colegii din H.R.S.C. Timişoara Alcatel-Lucent

Suntem alături de familia Hăprian în marea durere pricinuită de decesul celei care a fost

ING. HORTENSIA CIOBANU.

Dumnezeu s-o odihnească în pace!

Monica şi Gheorghe Lungu

Colectivul Camerei de Comerţ, Industrie şi Agricultură Arad este alături de colega noastră Simona Hăprian în aceste momente grele pricinuite de trecerea în nefiinţă a mamei sale. Sincere condoleanţe!

Împărtăşim marea durere şi suntem alături de Mărioara, Simona şi Alexandru la despărţirea de cel drag

BOAR PAVEL.

Te vom purta mereu în gândurile şi sufletele noastre.

Familia Sas

Anunţurile de deces se publică GRATUIT!

SERVICII FUNERARE

IN MEMORIAM NON STOP!
KUKI - servicii funerare complete
Oferă toată gama de sicrie, accesorii şi servicii funerare la preţuri avantajoase. **Medic constatator al decesului.**
● cameră toaletat ● cameră frigorifică ● capac frigorific
Ofertă sicriu brad complet echipat, cruce, transport capelă 550 lei
Transport Intern şi Internaţional
Contact: Arad, str. Mihai Eminescu, nr. 4 (în curte) vis-a-vis de Cerbul Albastru
Tel: 0257/211.929, mob: 0723343964
www.inmemoriamkuki.com
(H-698814)

Sincere condoleanţe familiei la plecarea mult prea devreme dintre noi a celui care a fost

FERENCZI BELA.

Dumnezeu să-l odihnească în pace!

Asociaţia de proprietari Bloc X 14 - Vlaicu

Suntem alături de colega noastră, prof. Simona Stoica în marea durere pricinuită de dispariţia tatălui.

Colegii de la Colegiul Tehnic de Construcţii şi Protecţia Mediului Arad

---

Sincere condoleanţe familiei Şerb, îndoliată de trecerea în nefiinţă a celui care a fost

URSA IOAN - NELU (TAICA).

Adânc îndureraţi suntem alături de mătuşa Mărioară, Simona şi Alex în momentele grele, la trecerea la cele veşnice a celui care a fost un bun soţ, tată şi bunic

(PUIU) PAVEL BOAR.

Dumnezeu să-l odihnească.

Fam. Martin şi Tomuţa din Cintei

Suntem alături de colegul nostru Suciu Cornel, în aceste grele momente pricinuite de trecerea în nefiinţă a mamei sale dragi şi transmitem un gând de mângâiere întregii familii îndoliate. Dumnezeu s-o odihnească.

Colectivul Grupului Şcolar Industrial A. Vlaicu

COMEMORĂRI

S-au împlinit 10 ani de când dragul nostru soţ, tată, socru şi cel mai iubit bunic a plecat dintre noi, cel care a fost

GHIŢĂ VĂCEAN.

Dumnezeu să-l odihnească în Împărăţia Sa!

Familia

---

3 ani de la trecerea la cele veşnice a iubitei noastre mame şi bunici

GRIGOREŢ EVDOCHIA

şi a iubitului nostru soţ şi tată

PRECUP IOAN MIRCEA.

Slujba de pomenire va avea loc miercuri, 31 august, ora 17,00 la Catedrala Veche.

Familia Precup

Miercuri, 31 august se împlinesc 8 ani de când a încetat din viaţă Taragotistul

VASILE AVRAM.

Copiii, soţia şi nepoata Ancuţa îi aduc un ultim omagiu prin slujba de pomenire ce va avea loc la Cimitirul din Aradul-Nou începând cu orele 19:00.

JURNAL ARĂDEAN

Colin Farrell cu James FOTO: FAN

Luptă pentru fiul său

NEW YORK. Colin Farrell n-a vorbit niciodată până acum, în public, despre fiul său și boala lui gravă. Actorul, invitat la emisiunea lui Larry King, a vorbit foarte frumos despre personalitatea copilului, relatează 7sur7.be. James are sindromul Angelman, o boală care afectează un copil din 30.000. Are greutăți de vorbire și face des crize de epilepsie, având și tulburări motorii. Colin Farrell consideră însă că este un copil excepțional, care-i aduce multă fericire. 'Fiul meu mi-a salvat viața și astăzi mă lupt pentru el. Își dă multă silință să-și dezvolte capacitățile motorii, împreună cu specialiștii care se ocupă de el. Este minunat să fiu cu el, sunt nebun după el. Nu este o poveste tristă și sunt deosebit de norocos să-l am în viața mea', a mărturisit el la emisiunea lui Larry King.

SURSA: AGERPRES

Murray pierde ajutorul medicilor

LOS ANGELES. Conrad Murray, judecat pentru uciderea din culpă a lui Michael Jackson, nu se va putea sprijini pe mărturia celor șase foști medici ai cântărețului, care urmau să confirme dependența de medicamente. Murray a recunoscut că i-a administrat lui Jackson, la cererea expresă a acestuia, propofolul care a dus la moartea vedetei, în urma unei crize cardiace. Apărarea medicului, care urmează să fie judecat în septembrie, nu-i va putea chema la bară pe foștii medici ai starului pop. Judecătorul Michael Pastor a acceptat cererea biroului procurorului, care solicitase eliminarea de pe lista martorilor a șase medici ai lui Jackson. El a autorizat în schimb prezența ca martori a altor doi medici. Unuia dintre aceștia, Allen Metzger, cântărețul i-a cerut în aprilie 2009 să-i administreze intravenos un somnifer, lucru pe care medicul l-ar fi refuzat. Al doilea doctor, David Adams, i-a administrat propofol lui Michael Jackson, de patru ori în 2008, în cadrul unor intervenții stomatologice.

Murray flancat de avocați FOTO: EPA

SURSA: AGERPRES

Taxează prostituatele

BONN. Orașul german Bonn a instalat luni aparate de taxare pentru prostituate, care le obligă pe cele care practică această îndeletnicire să plătească o taxă de 6 euro pe noapte pentru a-și face meseria pe stradă, scrie agenția Belga.

Ele își vor plăti taxa introducând monede în aparate electronice instalate pe stradă, care eliberează automat tichete ce trebuie arătate inspectorilor trimiși pe teren să le controleze. Bonn este primul oraș german care instalează un astfel de sistem, care există deja în bordeluri. Autoritățile locale consideră că cele circa 200 de prostituate înregistrate la Bonn ar aduce astfel bugetului 200.000 euro pe an. Prostituția este autorizată doar pe o stradă din oraș. Anul trecut, autoritățile locale au amenajat șase locuri de parcare, înconjurate pe trei laturi cu panouri de lemn, permițându-le astfel clienților să se întâlnească în intimitate cu prostituatele. **SURSA: AGERPRES**

6 euro pe noapte FOTO: EPA

Caz de canibalism în Rusia

MOSCOVA. Poliția din Murmansk a arestat un tânăr rus suspectat că a omorât și mâncat un bărbat, întâlnit pe internet. Tânărul l-a invitat la el pe bărbat pe 19 august, l-a înjunghiat și l-a tranșat, făcând apoi din el fripturi și cârnați pentru a-l putea mânca. Suspectul, în vârstă de 21 de ani, a spus că a făcut cunoștință cu victima de 32 de ani pe un site internet de întâlniri pentru homosexuali. Singurul mobil al omorului ar fi fost dorința ucigașului de a gusta carne de om. Și-a căutat victima în mediile homosexuale, pentru că aceștia sunt „persoane rezervate, care preferă să nu-și afișeze contactele", a informat șeful comitetului de anchetă. Canibalul ar fi putut „atrage astfel peste zece persoane", a încheiat el.

SURSA: AGERPRES

www.aradon.ro
Mai multe poze cu Rahela

RAHELA
Este pasionată de matematică și dans

ORA MESEI
Un câine de preerie savurează o frunză în noul lui țarc de la Thuringian Zoo Park din Erfurt, Germania. FOTO: EPA

Preşedintele cailor putere

Vladimir Putin a glorificat „națiunea rusă indivizibilă" la un miting al motocicliștilor.

MOSCOVA. Premierul rus, Vladimir Putin, a profitat luni de o adunare a motocicliștilor pe malul Mării Negre pentru a-și face o intrare zgomotoasă și a sărbători „națiunea rusă indivizibilă". Îmbrăcat în piele neagră, în fruntea unei coloane de motocicliști, șeful guvernului s-a alăturat spre seară acestui miting organizat pe o fostă navă de război sovietică din portul Novorosiisk. Pasionat de motociclete, premierul Putin a condus aceeași motoretă cu ataș Harley-Davidson pe care a folosit-o și cu ocazia celui de-al 14-lea festival internațional al motocicliștilor veniți din mai multe țări ale Europei, în iulie 2010, în localitatea Sevastopol din Crimeea. Vladmir Putin a urcat imediat pe estradă pentru a se adresa motocilciștilor, reamintindu-le că portul Novorosiisk a fost eliberat în urmă cu 68 de ani de sub ocupația nazistă. „Aceste pagini de istorie sunt legate într-o manieră frapantă de motociclete, pentru că erau mijlocul cel mai ușor de a transporta copiii departe de front", a spus premierul rus. „Această memorie a istoriei este cimentul care face din diferite popoare, grupuri etnice și religii o națiune rusă indivizibilă și crează o Rusie mare", a mai spus el. Adunarea de la Novorosiisk a fost organizată de o asociație de motocicliști numită „Lupii nopții". Agenția ITAR-TASS a descris mitingul ca fiind o „manifestare internațională a motocicliștilor cu orientare patriotică". **SURSA: AGERPRES**

Putin s-a întâlnit cu „Lupii nopții" FOTO: EPA

Semne ale mâniei divine

WASHINGTON. Candidata la învestitura republicanilor Michele Bachmann a fost, luni, ținta a numeroase critici după ce a afirmat că sesimul și uraganul ce au lovit Coasta de Est a SUA reprezintă o modalitate pentru Dumnezeu de a atrage atenția politicienilor asupra problemelor americanilor, transmite AFP.

În cursul unei reuniuni desfășurate duminică în Florida, Bachmann a declarat mai în glumă, mai în serios: „Nu știu ce poate să facă Dumnezeu pentru a atrage atenția oamenilor politici. Am avut un cutremur, am avut un uragan. El a spus: Veți începe să mă ascultați?" Mai multe mass-media americane se delectau luni cu declarația făcută de Michele Bachmann, candidata ultraconservatoare a dreptei creștine. New York Magazine a comparat-o pe Bachmann cu teleevanghelistul Pat Robertson. Într-un editorial intitulat „Bachmann îi vorbește lui Dumnezeu, din nou", publicat pe un blog de la Washington Post, Johnathan Capehart subliniază că Bachmann a avertizat deja că este voința divină să candideze la președinție. **SURSA: AGERPRES**

Michele Bachmann FOTO: EPA

Debut ca actriță de film

LOS ANGELES. Cântăreața britanică Cheryl Cole a început turnarea primului ei film. Fosta membră a juriului la X Factor joacă alături de Cameron Diaz, scrie 7sur7.be. În distribuția filmului mai figurează actorii Dennis Quaid, Chris Rock și Matthew Morrison, iar pelicula prezintă viața a patru cupluri care se pregătesc să devină părinți. Cheryl Cole interpretează rolul unei membre a juriului într-o emisiune televizată!

Este o ocazie unică pentru vedeta de 28 de ani care nu vrea totuși să abandoneze cariera de cântăreață: „Nu vrea să devină dintr-odată actriță, este doar o ocazie care i s-a oferit și, pentru că este disponibilă, a vrut să încerce această experiență", încheie 7sur.7.be.

SURSA. AGERPRES

Cheryl Cole FOTO: EPA

Bijuteriile familiei, la gunoi

BRISBANE. Un australian a rugat autoritățile locale să verifice în amănunt groapa de gunoi a orașului pentru a găsi o pungă în care se află toate bijuteriile de familie, aruncate din greșeală când făcea curat în casă, înainte să se mute, relatează AFP. Bărbatul, identificat doar după prenume, Geoff, a pus toate bijuteriile de familie și lingouri de aur într-o pungă de plastic obișnuită, ca să nu atragă atenția eventualilor hoți, a spus el cotidianului Brisbane Courrier-Mail de marți. Însă, golind casa din Caloundra (statul Queensland, est) înainte să se mute, bărbatul a aruncat din greșeală punga în pubela de gunoi. Valoarea bijuteriilor și a lingourilor de aur este estimată la 50.000 dolari australieni (37.000 euro). **SURSA: AGERPRES**